

Verslag van onderzoek / Rapport de contrôle

Verslagnummer: N° de rapport:	265/2025/6/5/4	Datum van bezoek: Date de visite:	5/06/2025
Opdrachtgever: Donneur d'ordre:	LEMMENS MARJAN Heidestraat 101 - 3621 REKEM	IK: CI:	
Distributienetbeheerder: Gestionnaire de réseau:	/	Nr teller: N° compteur: Nr teller nachttarief: N° compteur tarif de nuit:	13107 (TELLER PARK) EAN-nr: N° EAN:
Plaats van het onderzoek: Lieu du contrôle:	Heidestraat 101 HUISJE C34 - 3621 REKEM		
Eigenaar: Propriétaire:	LEMMENS MARJAN Heidestraat 101 - 3621 REKEM		
Installateur:	BESTAANDE INSTALLATIE	BTW/TVA:	
Gebruikte interne procedure: Procédure interne utilisée:	F-ELS271/STUD2 (Periodieke controle van 2 studio 's op hetzelfde adres)		

Beschrijving van de gecontroleerde installatie / description de l'installation contrôlée:

Aard van onderzoek: AREI / Genre de contrôle: RGIE

Art. hh: Huishoudelijk / Domestique

Art. onderzoek:

Controlebezoek (6.5) / Visite de contrôle (6.5)

Afwijkingen toegepast van / Application de dérogations du: 8.2.2

Onderzoek: / Contrôle:	Andere/Autre	PUNTHUISJE
Netspanning / Tension de réseau:	Meter / Bord verbinding / Liaison compteur-tableau:	Max. beveiliging / Protection max.:
1N400V	2 x 6 mm ² VOB	20A
Aardelektrode / Electrode de terre:	Pen/Piquets	2 Ohm
Isolatie / Isolément:	47 MOhm	Aantal verdeelborden / Nombre de tableaux:
		2
Differentieelschakelaars / Interrupteurs différentiels:	Aantal eindstroombanen en reservekringen / Nombre de circuits terminaux avec réserve comprise: 9	
In(A)	Δ In (mA)	Type
40A	300mA	A/s
40A	30mA	A/s
Eindstroombanen / terminaux		
ALGEMEEN		
1 KRING		
8 KRINGEN		
Test ΔIn		
OK		
1.ΔIn		
OK		
Visueel nazicht Algemeen: Contrôle visuel général:	OK	Rechtstreekse aanraking: Contact direct:
Aansluitingen: Raccordements:	OK	Onrechtstreekse aanraking: Contact indirect:
		Beschermingsgeleiders: Conducteurs de protection:
		OK

Inbreuken / Infractions:
Bijkomende inbreuken / Infractions supplémentaires:
Opmerkingen / Remarques:

- TOESTELLEN EN VERLICHTING BEHOREN NIET TOT DEZE CONTROLE

Nota's / Notes:

- Het onderzoek beperkt zich tot de makkelijk bereikbare en zichtbare delen van de installatie en sluit verborgen delen zoals nissen, valse plafonds en dergelijke, uit. /
Le contrôle se limite aux parties facilement accessibles et visibles de l'installation et exclut les parties cachées telles que les niches, les faux plafonds et autres.

Besluit / Conclusion:

De elektrische installatie voldoet aan de voorschriften van Boek 1 van het koninklijk besluit van 8 september 2019 tot vaststelling van Boek 1 betreffende de elektrische installaties op laagspanning en op zeer lage spanning. De volgende controle moet worden uitgevoerd uiterlijk vóór: 5/05/2050
De eendraadsschema's en situatieplannen van de installatie werden (opnieuw) gedateerd en ondertekend. De ingangsklemmen van de differentieelstroominrichting(en) geplaatst aan het begin van de installatie "werden (of waren" verzegeld.
L'installation électrique est conforme aux prescriptions du Livre 1 de l'arrêté royal du 8 septembre 2019 établissant le Livre 1 sur les installations électriques à basse tension et à très basse tension.
Le prochain contrôle est à effectuer au plus tard avant le: 5/05/2050
Les schémas unifilaires et les plans de position de l'installation ont été datés et signés. Les bornes d'entrée du ou des dispositif(s) à courant différentiel à l'origine de l'installation « étaient (ou) ont été » scellées.

Naam en handtekening van de inspecteur, voor de directeur,
Nom et signature de l'inspecteur, pour le directeur,
VISUM (Datum / Date):



CREEMERS Johan

Algemene inlichtingen / renseignements généraux:

Herinnering aan de voorschriften van het Boek 1:

1. Het te onderhouden en de uitgevoerde tussenkomsten op de elektrische installatie te documenteren (onderhoud en test).
2. De nodige maatregelen te nemen zodat de voorschriften van Boek 1 te allen tijde worden nageleefd.
3. De documenten van de elektrische installatie in een dossier te bewaren (eendraadsschema's, situatieplannen, controleverslagen, ...), dat wordt samengesteld in tweevoud. Waarvoor een kopie ter beschikking van elke eventuele huurder wordt gesteld, die het mag raadplegen en een kopie van dit dossier ter beschikking van de eventuele huurder te stellen.
4. Het dossier van de elektrische installatie aan de nieuwe eigenaar, beheerder of uitbater over te maken.
5. Onmiddellijk de met het toezicht belaste ambtenaar van de Federale Overheidsdienst die Energie onder zijn bevoegdheid heeft in kennis te stellen van elk ongeval waarvan personen het slachtoffer zijn en dat rechtstreeks of onrechtstreeks te wijten is aan de aanwezigheid van elektrische installaties te stellen.
6. De verplichting in het dossier elke niet-belangrijke wijziging of uitbreiding aan de elektrische installatie te vermelden.
7. Een gelijkvormigheidscontrole op elke belangrijke wijziging of uitbreiding aan de elektrische installatie door een erkend organisme te laten uitvoeren.

In het kader van de wettelijke opdrachten van de erkende organismen, wordt een kopie van dit verslag tijdens een periode van 5 jaar door het erkend organisme gehouden. Deze kopie wordt gesteld ter beschikking van elke persoon die wettelijk wordt toegelaten om het te raadplegen. Voor bijkomende informatie op de reglementaire voorschriften of klachten, is de Algemene Directie Energie van de Federale Overheidsdienst Economie, KMO, Middenstand en Energie (<https://www.economie.fgov.be>) bevoegd voor de erkende organismen.

Le rappel sur les prescriptions réglementaires du Livre 1:

1. D'en assurer l'entretien et de documenter toute intervention réalisée sur l'installation électrique (entretien et test).
2. De prendre toutes mesures adéquates pour que les dispositions du Livre 1 soient en tout temps observées.
3. De conserver les documents de l'installation électrique dans un dossier, de le tenir à disposition de toute personne qui peut le consulter et de mettre à disposition une copie de ce dossier à tout éventuel locataire.
4. De transmettre le dossier de l'installation électrique au nouveau propriétaire, gestionnaire ou exploitant.
5. D'aviser immédiatement le fonctionnaire préposé à la surveillance du Service Public Fédéral ayant l'Energie dans ses attributions de tout accident survenu aux personnes et du, directement ou indirectement, à la présence d'installations électriques.
6. De renseigner dans le dossier de l'installation électrique toute modification ou extension non importante survenue sur l'installation électrique.
7. De laisser réaliser par un organisme agréé un contrôle de conformité sur toute modification ou extension importante survenue sur l'installation électrique.

Dans le cadre des missions légales des organismes agréés, une copie de ce rapport est tenue pendant une période de 5 ans par l'organisme agréé. Cette copie est tenue à la disposition de toute personne autorisée légalement à la consulter. Pour de plus amples informations sur les prescriptions réglementaires ou plaintes, la Direction générale Energie du Service public fédéral Economie, PME, Classes moyennes et Energie (<https://www.economie.fgov.be>) est l'autorité compétente des organismes agréés.

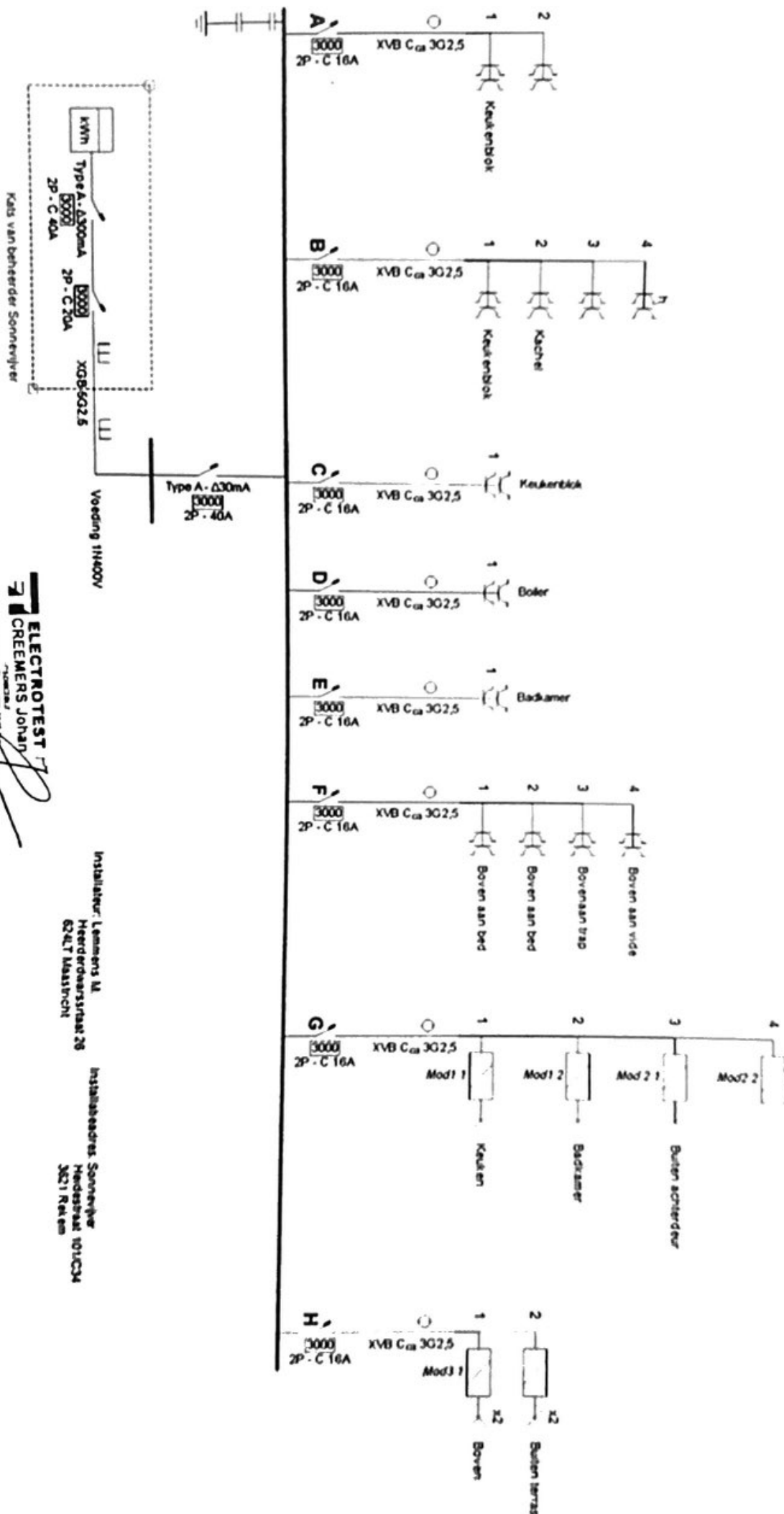

ELECTROTEST
CREMERS Johan
NEDERLAND
PO BOX 10000
CAN 10000 10000

Installateur: Lemmens M.
Heerderwaardstraat 28
6241T Maastricht

Installadresse: Sommer
Hedestrasse 101/C34
3621 Rellingen

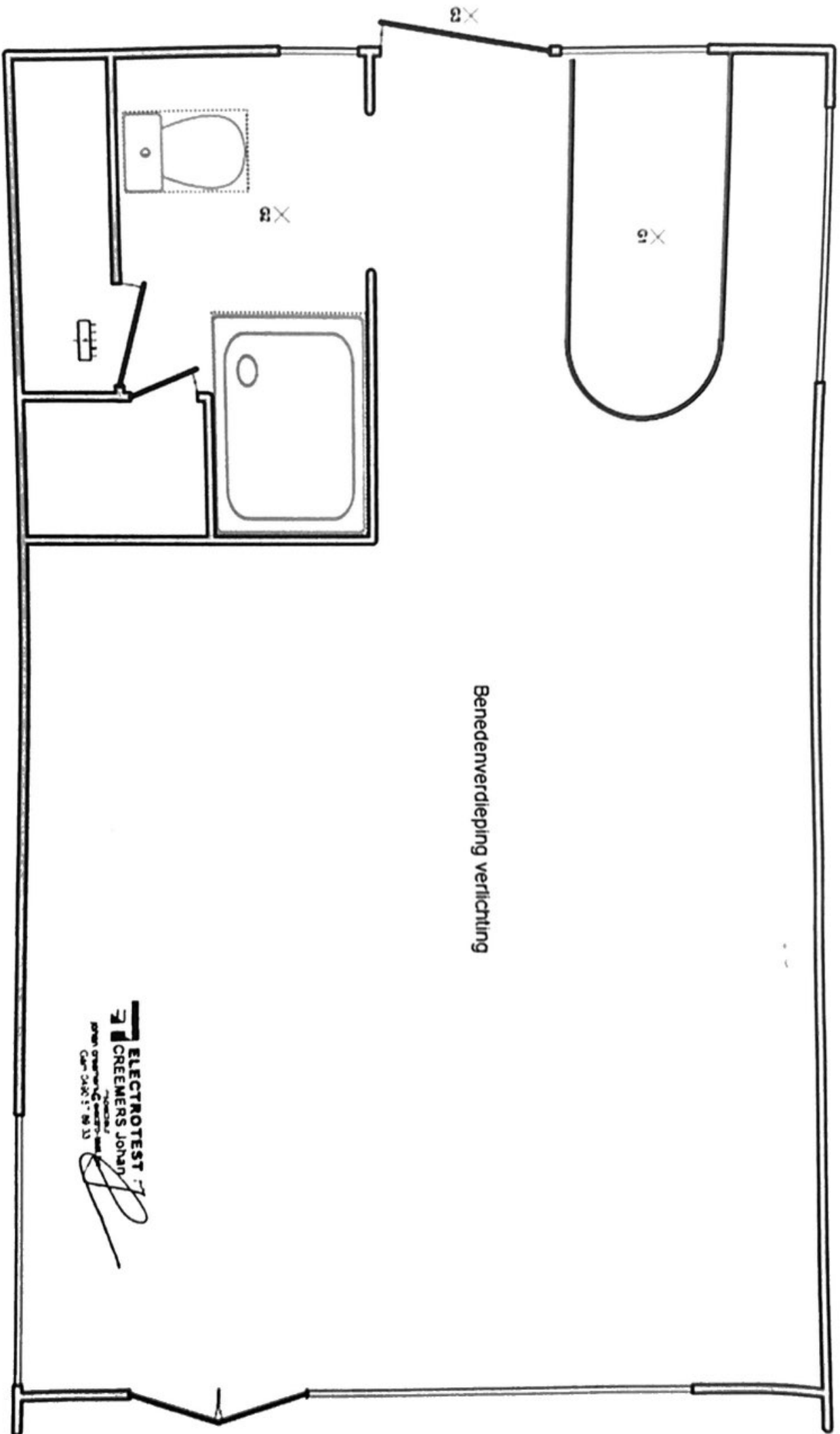

Benedenverdieping verlichting

ELECTROTEST
CREEMERS JONAN
TECHNISCHE
TEKENINGEN
VAN 2000 T/M 20



✕

Bovenverdieping stopcontacten

Vide

ELECTROTEST
CREMERS Johan
Klein
Postbus 10000
4400 CA IJsselstein
Tel. 0346 5 86 33

[Handwritten signature]

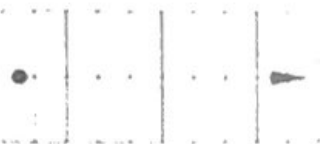

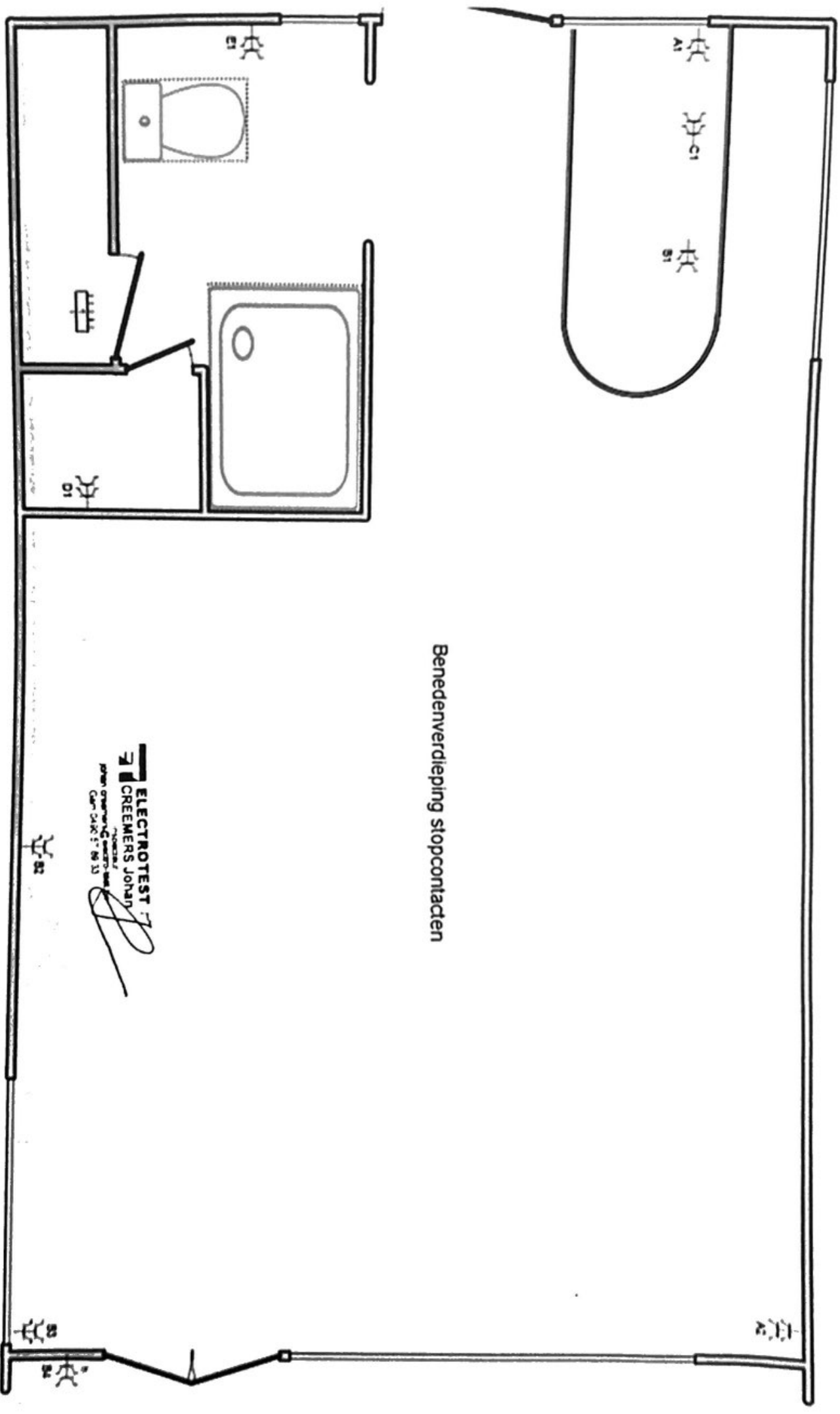

Benedenverdieping stopcontacten

ELECTROTEST
CREMERS JOHAN
ELECTRICIËN
PO BOX 10000
3500 CA Utrecht
06-5123 4567