

# Woningbrochure Oostercluft 420 - Steenwijk







Een buitenkans; dat is deze goed onderhouden tussenwoning met tuingerichte woonkamer met tuindeuren en een op het zuidwesten gelegen achtertuin! Het huis is de afgelopen jaren qua wanden en vloeren grotendeels smaakvol gemoderniseerd waardoor er een hele fijne sfeer heerst. Hier voel je je direct thuis!

De woning is gelegen in gewilde en kindvriendelijke wijk Oostermeenthe, met voorzieningen zoals scholen, winkels, sportgelegenheden ed. dichtbij.

De indeling is als volgt:

Begane grond: entree met hal, meterkast en toegang tot de aangebouwde berging/bijkeuken of de L-vormige woonkamer met open keuken. De keuken is uitgevoerd in een hoekopstelling en is voorzien van ( vernieuwde) apparatuur zoals een koel-vriescombinatie (2024) en een afzuigkap (2023). De tuingerichte woonkamer heeft een fijne indeling zodat er royaal plek is voor een eettafel en een zithoek. De tuindeuren geven toegang tot het verzorgde terras en de tuin. Via een tussenhal ( met naastgelegen vaste voorraad kast in de woonkamer) is er toegang tot het toilet en de trapopgang naar de 1e verdieping.

1e verdieping: overloop met trapopgang naar de 2e verdieping, 3 mooie slaapkamers en de badkamer met wastafelmeubel, douche, toilet en witgoed aansluiting. De "master" slaapkamer is royaal qua maatvoering en is verbonden met een fraaie walk-in kast.

2e verdieping: een verzorgde zolderruimte en een 4de slaapkamer met dakraam ( 2022).

Het huis ligt op een perceel van 155 m grond. Aan de voorzijde is recent een schuur / fietsenstalling geplaatst, zodat de aangebouwde berging volledig als bijkeuken kan fungeren.

Steenwijk is centraal gelegen tussen het watergebied van Noordwest-Overijssel en de recreatie- en natuurgebieden van Zuidwest-Drenthe en Zuidoost-Friesland. Het Nationaal park "De Weerribben-de Wieden" bevindt zich op fietsafstand.

De Oostermeenthe is een sfeervolle 70-er jaren wijk met alle gezinsbenodigdheden binnen handbereik.

Scholen, winkels, sportvoorzieningen op loopafstand en het stads hart, medisch centrum Steenwijkerland en kindercrèche op 5 minuten fietsen. Het NS-station en carpoolplaats binnen 1 km.

De Pluspunten op een rij:

- \* Goed onderhouden en instapklaar
- \* Tuin op het zuidwesten met terras
- \* 4 slaapkamers, inclusief zolderkamer
- \* Master bedroom met walk-in kast
- \* Kindvriendelijke wijk met veel voorzieningen op loopafstand



**Mijn Makelaar Steenwijk, daar kom je mee thuis.**









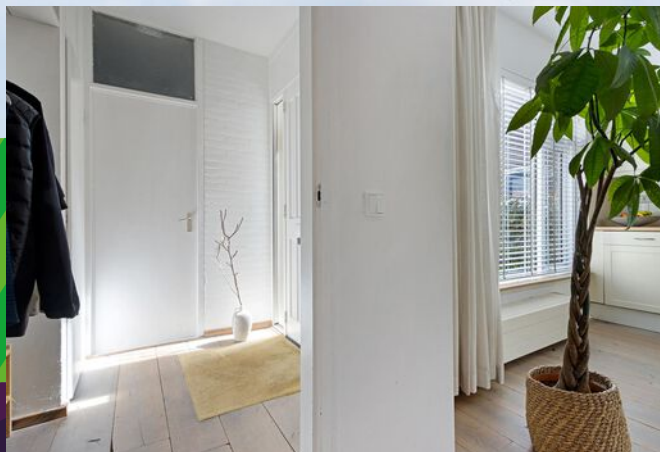
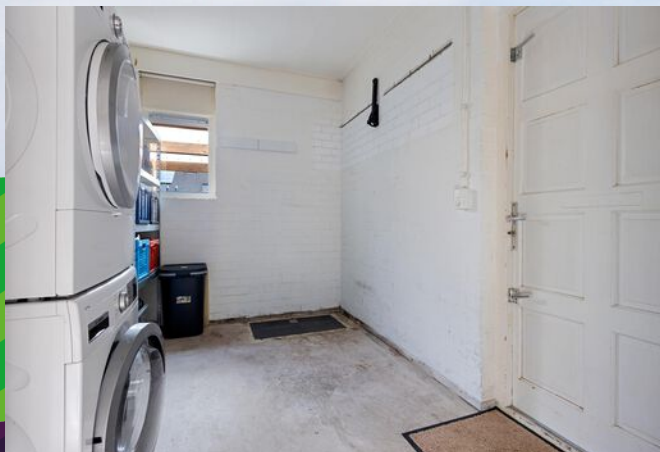
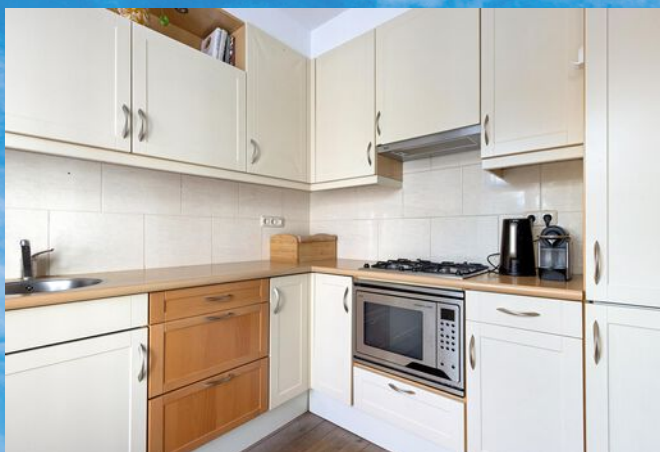
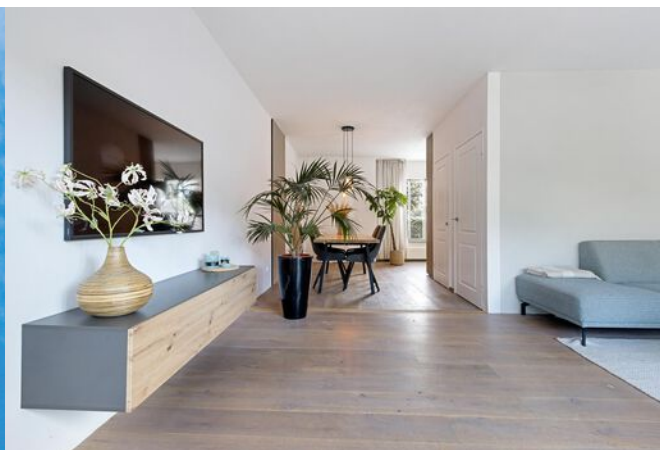







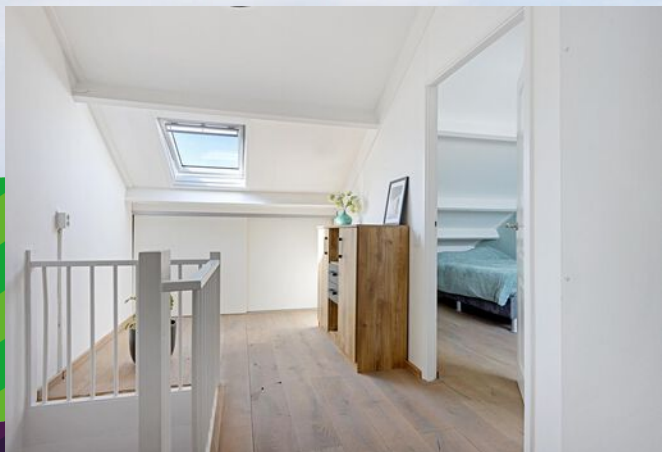
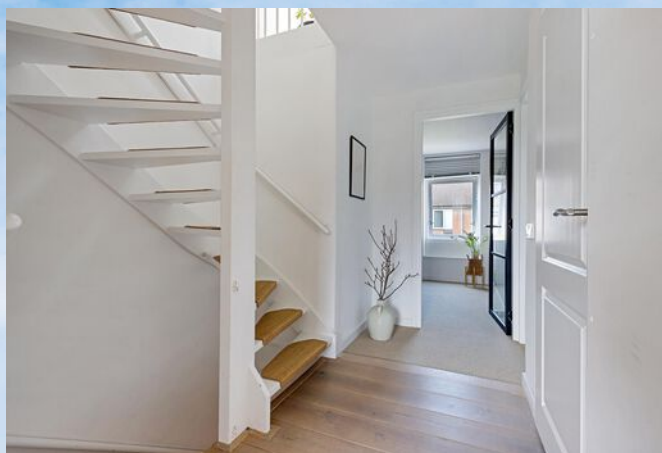
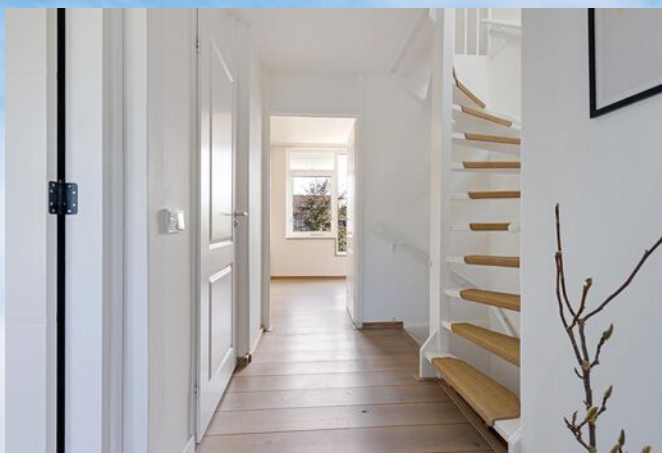

**Mijn Makelaar Steenwijk, daar kom je mee thuis.**







## Plattegrond

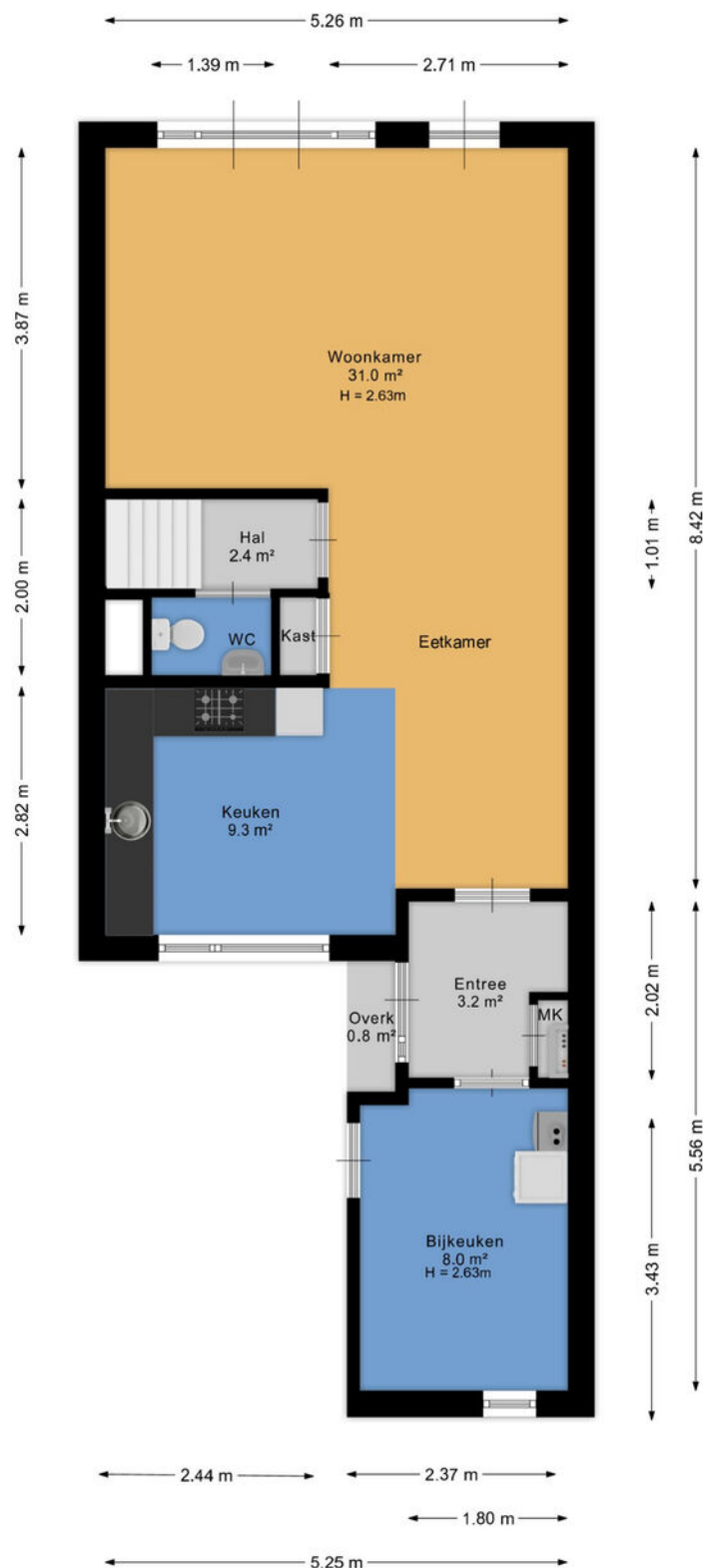

Aan de plattegrond kunnen geen rechten worden ontleend.  
[www.proland.nl](http://www.proland.nl)



## Plattegrond



Aan de plattegrond kunnen geen rechten worden ontleend.  
[www.proland.nl](http://www.proland.nl)



## Plattegrond

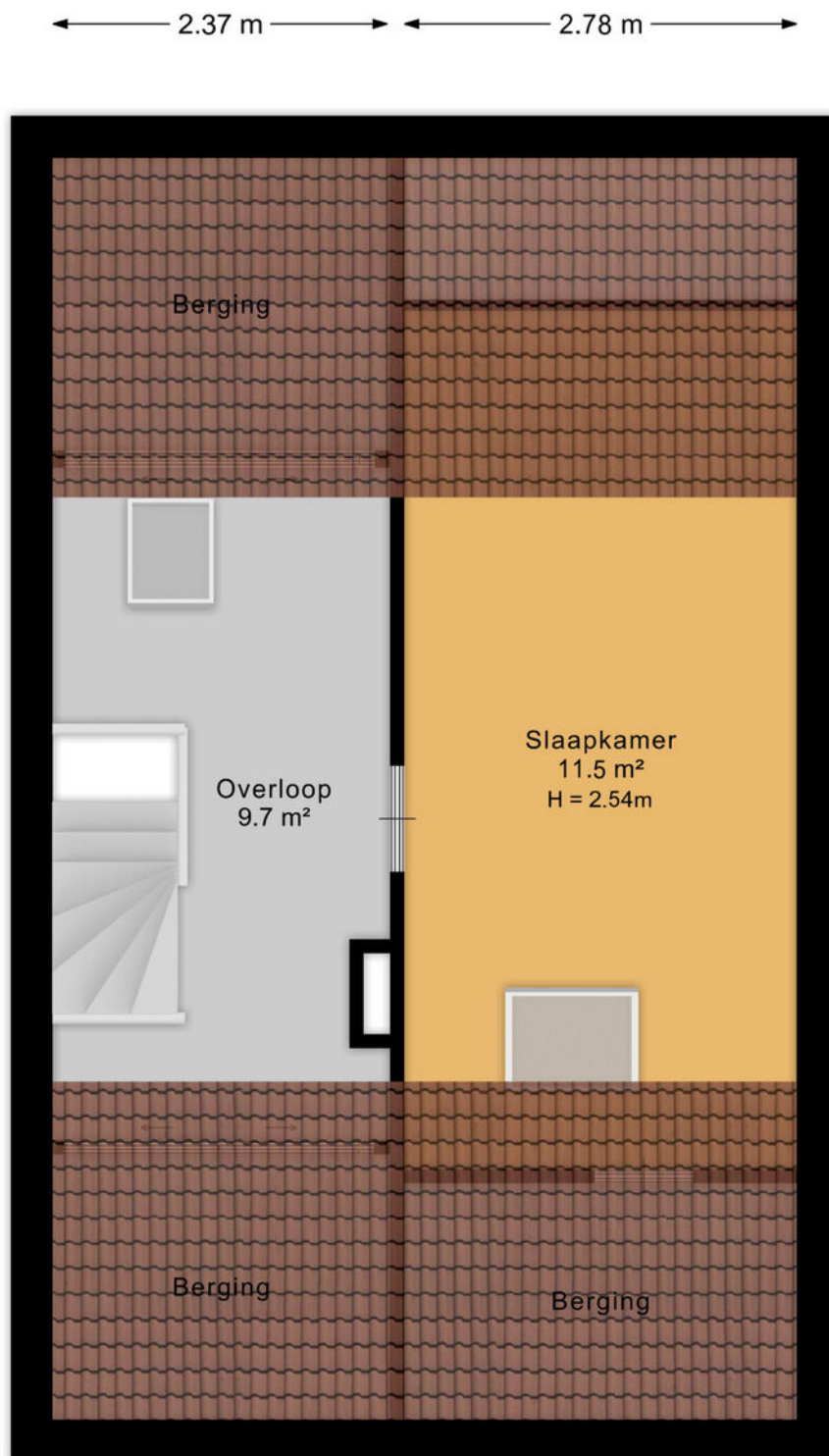

Aan de plattegrond kunnen geen rechten worden ontleend.  
[www.proland.nl](http://www.proland.nl)



# Kadastrale kaart

Kadastrale kaart

Uw referentie: oostercluft 420



12345

25

Deze kaart is noordgericht

Perceelnummer

Huisnummer

Vastgestelde kadastrale grens

Voorlopige kadastrale grens

Administratieve kadastrale grens

Bebouwing

Schaal 1: 500

Kadastrale gemeente

Steenwijk

Perceel

B

2276

kadaster

Voor een eensluidend uittreksel, geleverd op 26 juni 2025

De bewaarder van het kadaster en de openbare registers

Aan dit uittreksel kunnen geen betrouwbare maten worden ontleend.

De Dienst voor het kadaster en de openbare registers behoudt zich de intellectuele eigendomsrechten voor, waaronder het auteursrecht en het databankenrecht.



# Vragenlijst voor de verkoop van een woning



Nederlandse Coöperatieve vereniging van Makelaars en Taxateurs in  
onroerende goederen NVM U.A.

Versie 2023



## Vragenlijst over de woning

### 1. Bijzonderheden

- a. Zijn er nadat u het perceel in eigendom hebt gekregen nog andere, eventuele aanvullende notariële of onderhandse akten opgesteld met betrekking tot het perceel? ☐ ja ☒ nee  
Zo ja, welke?
- b. Zijn er mondelinge of schriftelijke afspraken gemaakt over aangrenzende percelen (*denk hierbij aan regelingen voor het gebruik van een poort, schuur, garage, tuin, overeenkomsten met meerdere burens toegevingen, erfafscheidingen*)? ☐ niet bekend ☐ ja ☒ nee  
Zo ja, welke zijn dat?
- c. Wijken de huidige terreinafscheidingen af van de kadastrale eigendomsgrenzen (*denk hierbij ook aan strookjes grond van de gemeente die u in gebruik heeft, of grond van u die gebruikt wordt door de burens*)? ☐ niet bekend ☐ ja ☒ nee  
Zo ja, waaruit bestaat die afwijking?
- d. Is een gedeelte van de woning, schuur, garage of schutting gebouwd op grond van de burens of andersom? ☐ niet bekend ☐ ja ☒ nee  
Zo ja, graag nader toelichten:
- e. Heeft u grond van derden in gebruik? ☐ niet bekend ☐ ja ☒ nee  
Zo ja, welke grond?
- f. Rusten er 'bijzondere lasten en beperkingen' op de woning en/of het perceel (*Bijzondere lasten en beperkingen kunnen privaatrechtelijke beperkingen zijn zoals (lijdende) erfdienstbaarheden (bijvoorbeeld een recht van overpad), kwalitatieve verplichtingen, kettingbedingen, vruchtgebruik, voorkeursrecht (bijvoorbeeld een eerste recht van koop), opstalrecht, erfpacht, huurkoop. Het kan ook gaan om publiekrechtelijke beperkingen zoals een aanschrijving van de gemeente in het kader van een illegale verbouwing*)? ☐ ja ☒ nee  
Zo ja, welke?
- g. Is de Wet voorkeursrecht gemeenten van toepassing? ☐ ja ☒ nee
- h. Is er een anti-speculatiebeding en/of zelfbewoningsplicht van toepassing op de woning? ☐ ja ☒ nee  
Zo ja, hoe lang nog?
- i. Is er sprake van een beschermd stads- of dorpsgezicht of loopt er een procedure tot aanwijzing daartoe? ☐ ja ☒ nee  
Is er sprake van een gemeentelijk-, provinciaal-of rijksmonument of loopt er een procedure tot aanwijzing daartoe? ☐ ja ☒ nee



**Vragenlijst over de woning**

Is er volgens het bestemmingsplan sprake van een beeldbepalend of karakteristiek object?

☐ ja ☒ nee

j. Is er sprake (geweest) van ruilverkaveling?

☐ ja ☒ nee

Zo ja, moet u hiervoor ruilverkavelingsrente betalen?

☐ ja ☐ nee

Zo ja, hoeveel en voor hoe lang?

Bedrag: €

Duur:

k. Is er sprake van onteigening?

☐ ja ☒ nee

l. Is de woning of de grond geheel of gedeeltelijk verhuurd of bij anderen in gebruik?

☐ n.v.t. ☐ ja ☒ nee

Zo ja:

Is er een huurcontract/ gebruiksovereenkomst?

☐ ja ☒ nee

Indien er geen contract of overeenkomst is, beschrijf hieronder wat (mondeling) met de huurder/ gebruiker is afgesproken:

Welk gedeelte is verhuurd/ in gebruik gegeven?

Welke delen vallen onder gezamenlijk gebruik?

Welke zaken zijn van de huurder en mag hij verwijderen bij ontruiming (*bijvoorbeeld geiser, keuken, lampen*)?

Heeft de huurder een waarborgsom gestort?

☐ ja ☐ nee

Zo ja, hoeveel? €

Heeft u nog andere afspraken met de huurders gemaakt?

☐ ja ☐ nee

Zo ja, welke?

m. Is er over de woning een geschil/procedures gaande, al dan niet bij de rechter, huurcommissie of een andere instantie (*bijvoorbeeld onteigening/kwesties met burens, zoals erfdienstbaarheden, recht van overpad, erfafscheidingen e.d.*)?

☐ ja ☒ nee

Zo ja, welke is/zijn dat?

n. Is er bezwaar gemaakt tegen de waardebeschikking WOZ?

☐ ja ☒ nee

Zo ja, toelichting:

o. Zijn er door de overheid of nutsbedrijven verbeteringen of herstellingen voorgeschreven of aangekondigd die nog niet naar behoren zijn uitgevoerd?

☐ ja ☒ nee

Zo ja, welke?



## Vragenlijst over de woning

- p. Zijn er in het verleden subsidies of premies verstrekt die bij verkoop van de woning voor een deel kunnen worden teruggevorderd? ☐ ja ☒ nee  
Zo ja, welke?
- q. Is de woning onbewoonbaar verklaard of in het verleden ooit onbewoonbaar verklaard geweest? ☐ ja ☒ nee  
Zo ja, waarom?
- r. Is er bij verkoop sprake van een omzetbelastingheffing (bijvoorbeeld omdat het een voormalig bedrijfsonroerendgoed is, of een woning met praktijkgedeelte, of omdat u pas ingrijpend verbouwd hebt)? ☐ ja ☒ nee  
Zo ja, waarom?
- s. Hoe gebruikt u de woning nu (bijvoorbeeld woning, praktijk, winkel opslag)? Woning
- Is dat gebruik volgens de gemeente toegestaan? ☒ ja ☐ nee  
Zo nee, heeft de gemeente dit strijdige gebruik wel eens bij u aangekaart? ☐ ja ☐ nee  
Hoe heeft de gemeente dit strijdige gebruik bij u aangekaart?

## 2. Gevels

- a. Is er sprake (geweest) van vochtdoorslag of aanhoudend vochtige plekken op de gevels? ☐ ja ☒ nee  
Zo ja, waar?
- b. Zijn er (gerepareerde) scheuren/beschadigingen in/aan de gevels aanwezig? ☐ ja ☒ nee  
Zo ja, waar?
- c. Zijn de gevels tijdens de bouw geïsoleerd? ☐ niet bekend ☐ ja ☒ nee  
Zo nee, zijn de gevels daarna (deels) geïsoleerd? ☐ niet bekend ☒ ja ☐ nee  
Zo ja, wanneer heeft de isolatie van de gevels plaatsgevonden en met welk isolatiemateriaal? In 2021 isoleren spouw met enverifoam 6 cm  
Heeft u een certificaat of bewijs van het na-isoleren? ☒ ja ☐ nee  
Is er sprake van volledige isolatie? ☐ niet bekend ☐ ja ☒ nee  
Zo nee, welke delen van de gevels zijn er niet geïsoleerd? De schuur niet.
- d. Zijn de gevels ooit gereinigd? ☐ niet bekend ☒ ja ☐ nee  
Zo ja, volgens welke methode en wanneer? In 2019, opnieuw voegen.



### Vragenlijst over de woning

#### 3. Dak(en)

- a. Hoe oud zijn de daken ongeveer? 1976  
Platte daken: ☐ niet bekend  
Overige daken: ☐ niet bekend
- b. Heeft u last van daklekkages (gehad)? ☐ ja ☒ nee  
Zo ja, waar?
- c. Zijn er in het verleden gebreken geconstateerd aan de dakconstructie zoals scheve, doorbuigende, krakende, beschadigde en/of aangetaste dakdelen? ☐ ja ☒ nee  
Zo ja, waar?
- d. Heeft u het dak al eens (gedeeltelijk) laten vernieuwen c.q. laten repareren? ☐ ja ☒ nee  
Zo ja, welk (gedeelte van het) dak en waarom?
- e. Is het dak tijdens de bouw geïsoleerd?  
Platte daken: ☐ niet bekend ☐ ja ☐ nee  
Overige daken: ☐ niet bekend ☐ ja ☒ nee  
Zo nee, is het dak daarna geïsoleerd?  
Platte daken: ☐ niet bekend ☐ ja ☐ nee  
Overige daken: ☐ niet bekend ☐ ja ☒ nee  
Zo ja, wanneer heeft de isolatie plaatsgevonden en met welk isolatiemateriaal?
- Heeft u een certificaat of bewijs van het na-isoleren? ☐ ja ☐ nee  
Is er sprake van volledige isolatie?  
Platte daken: ☐ niet bekend ☐ ja ☐ nee  
Overige daken: ☐ niet bekend ☐ ja ☐ nee  
Zo nee, welke delen zijn er niet geïsoleerd?
- f. Zijn de regenwaterafvoeren lek of verstopt? ☐ ja ☒ nee  
Zo ja, toelichting:
- g. Zijn de dakgoten lek of verstopt? ☐ ja ☒ nee  
Zo ja, toelichting:

#### 4. Kozijnen, ramen en deuren

- a. Van welk materiaal zijn de buitenkozijnen gemaakt (bijvoorbeeld hout, kunststof of aluminium of een andersoortig materiaal)?

### Vragenlijst over de woning

- b. Wanneer zijn de buitenkozijnen, ramen en deuren voor het laatst geschilderd? In 2024.

Is dit gebeurd door een erkend schildersbedrijf?

☐ ja ☒ nee

Zo ja, door wie?

- c. Functioneren alle scharnieren en sloten?

☒ ja ☐ nee

Zo nee, toelichting:

- d. Zijn voor alle afsluitbare deuren, ramen etc. sleutels aanwezig?

☒ ja ☐ nee

Zo nee, voor welke deuren, ramen etc. niet?

- e. Is er sprake van isolerende beglazing?

☒ ja ☐ nee

Zo ja, welk type glas (*bijvoorbeeld HR, HR+, HR++ of HR+++*, zie de glassponning waarin doorgaans staat vermeld welke type glas er is geplaatst)? *Dubbel glas*

Is er sprake van isolerende beglazing in de gehele woning?

☐ ja ☒ nee

Zo nee, welke ramen zijn niet geïsoleerd? Grote slaapkamer, kleine slaapkamer, voordeur beneden.

- f. Is er bij de isolerende beglazing sprake van condensvorming tussen het glas (*denk aan lekkende ruiten*)?

☐ ja ☒ nee

Zo ja, waar?

### 5. Vloeren, plafonds en wanden

- a. Is er sprake (geweest) van vochtdoorslag of optrekkend vocht op de vloeren, plafonds en/of wanden?

☒ ja ☐ nee

Zo ja, waar? Vocht in de schuur, is verholpen.

- b. Is er sprake (geweest) van schimmelvorming op de vloeren, plafonds en/of wanden?

☐ ja ☒ nee

Zo ja, waar?

- c. Zijn er (gerepareerde) of (verborgen) scheuren en/of beschadigingen in/aan vloeren, plafonds en/of wanden aanwezig? ☐ ja ☐ nee Zo ja, waar? ☒

Er is in het verleden een doorgang geweest (beneden en boven) van 420 naar 418, dit is door een erkend bedrijf (Bakker Bouw) in ere hersteld.

- d. Hebben zich in het verleden problemen voorgedaan met de afwerkingen (*bijvoorbeeld loszittend tegelwerk, loslatend behang of spuitwerk, holklinkend of loszittend stucwerk, etc.*)?

☐ ja ☒ nee

Zo ja, waar?



### Vragenlijst over de woning

- e. Is er sprake (geweest) van gebreken aan de vloerconstructie, zoals scheve, doorbuigende, krakende, beschadigde en/of aangetaste vloerdelen? ☐ ja ☒ nee  
Zo ja, waar?

- f. Is er sprake van vloerisolatie? ☐ niet bekend ☐ ja ☒ nee  
Zo ja, wanneer heeft de isolatie van de vloer plaatsgevonden en met welk isolatiemateriaal?

Heeft u een certificaat of bewijs van het na-isoleren? ☐ ja ☐ nee  
Is er sprake van volledige isolatie? ☐ niet bekend ☐ ja ☐ nee  
Zo nee, welke delen zijn er niet geïsoleerd?

### 6. Fundering, kruipruimte en kelder

- a. Is er sprake (geweest) van gebreken aan de fundering? ☐ niet bekend ☐ ja ☒ nee  
Zo ja, waar?

- b. Is de kruipruimte toegankelijk? ☒ ja ☐ nee  
Is de kruipruimte droog? ☐ meestal ☒ ja ☐ nee  
Zo nee of meestal, toelichting:

- c. Is er sprake van vochtdoorslag door de kelderwand? ☐ soms ☐ ja ☒ nee  
Zo ja of soms, toelichting?
- d. Is de grondwaterstand in de afgelopen jaren waarneembaar gewijzigd of is er sprake van wateroverlast geweest? ☐ ja ☒ nee  
Zo ja, heeft dit tot problemen geleid in de vorm van water in de kruipruimte c.q. kelder?

☒ n.v.t. ☐ ja ☐  
nee  
Zo nee, tot wat voor andere problemen heeft dit geleid?

### 7. Installaties

- a. Wat voor warmte-installatie(s) is/zijn er aanwezig in de woning (bijvoorbeeld cv-installatie, WTW-systeem, WKO-systeem, (hybride) warmtepomp, airconditioning, zonneboiler, elektrische boiler, pelletkachel dan wel een andere installatie)? Cv-installatie

Is/zijn de installatie(s) eigendom? ☒ ja ☐ nee  
Zo nee, toelichting (bijvoorbeeld de installatie(s) is/ zijn gehuurd of geleased. Tevens huur-/leaseprijs vermelden):

## Vragenlijst over de woning

Merk van de installatie(s):

- Intergas Xtreme 36 cw 5
- Honeywell round draadloze thermostaat
- Burgerhout pp rookgasafvoer
- Flamco inlaatcombinatie 8.bar
- Flamco expansievat 18/1
- Flamco overstortventiel
- Bpe gaskraan 15 x 15
- Aansluitmateriaal en veiligheid appendages

Type(nummer) van de installatie(s): Intergas Xtreme 36 cw 5

Installatiedatum van de installatie(s): 27-06-2022

Op welke datum is/zijn deze installatie(s) voor het laatst onderhouden? 18-09-2024

Is het onderhoud uitgevoerd door een erkend bedrijf?

☒ ja ☐ nee

Zo ja, door wie? Loodgieters en installatiebedrijf Coelingh

- b. Zijn er de afgelopen tijd zaken opgevallen ten aanzien van de installatie(s) *(bijvoorbeeld de cv-installatie moet meer dan 1 keer per jaar bijgevuld worden of de installatie functioneert niet goed)*? ☐ ja ☒ nee

Zo ja, wat is u opgevallen?

- c. Zijn er radiatoren die niet warm worden?

☐ ja ☒ nee

Zo ja, welke?

- d. Zijn er radiatoren of (water)leidingen die lekken?

☐ ja ☒ nee

Zo ja, waar en welke?

- e. Zijn er radiatoren of (water)leidingen die ooit zijn bevroren?

☐ ja ☒ nee

Zo ja, waar?

- f. Heeft u vloerverwarming in de woning?

☐ ja ☒ nee

Zo ja, betreft dit elektrische vloerverwarming, vloerverwarming met warm water of anders?

- ☐ elektrisch
- ☐ warm water
- ☐ overig, namelijk:

Waar bevindt zich de elektrische vloerverwarming?

☒ n.v.t.



### Vragenlijst over de woning

- Waar bevindt zich de vloerverwarming met warm water? **Begane grond** ☒ n.v.t.
- Waar bevindt zich de overige vloerverwarming? ☒ n.v.t.
- g. Zijn er vertrekken die niet (goed) warm worden? ☒ ja ☐ nee  
Zo ja, welke? Schuur
- h. Heeft de woning zonnepanelen die uw eigendom zijn? ☐ ja ☒ nee  
Heeft de woning zonnepanelen die worden gehuurd of geleased? ☐ ja ☒ nee  
Kan het huurcontract/ leasecontract worden overgenomen door koper? ☐ niet bekend ☐ ja ☒ nee  
Zo ja, dan overnamecontract opvragen.
- Hoeveel zonnepanelen zijn er aanwezig? Aantal:  
Zo ja, blijven de zonnepanelen achter? ☐ nader overeen te komen ☐ ja ☐ nee
- Wat is de capaciteit van één zonnepaneel? *(De capaciteit van zonnepanelen wordt uitgedrukt in Wattpiek (Wp).  
Bijvoorbeeld één zonnepaneel levert 390 Wp)*
- Functioneren alle zonnepanelen? ☐ niet bekend ☐ ja ☐ nee
- Wat is het merk/ type van de zonnepanelen?
- Maakt u gebruik van een app om de opbrengst van de zonnepanelen te bekijken? ☐ ja ☐ nee  
Zo ja, welke?
- In welk jaar zijn de zonnepanelen geplaatst en door wie?  
Jaar:  
Installateur:
- Is de btw over het aankoopbedrag teruggevraagd van de belastingdienst? ☐ ja ☐ nee
- Hoeveel stroom heeft u het afgelopen jaar opgewekt?  
Jaar:  
Aantal kWh:
- Hoe lang zit er nog fabrieksgarantie op de zonnepanelen?
- Zijn de zonnepanelen aangeschaft met subsidie? ☐ ja ☐ nee  
Zo ja, moet de subsidie worden terugbetaald? ☐ n.v.t. ☐ ja ☐ nee  
Zo ja, welk bedrag moet worden terugbetaald? €
- i. In welk jaar zijn voor het laatst de aanwezige schoorsteenkanalen/rookgasafvoeren geveegd/gereinigd?  
nvt
- j. Wanneer heeft u de aanwezige schoorsteenkanalen voor het laatst gebruikt?
- Is de trek van aanwezige schoorsteenkanalen goed? ☐ niet bekend ☐ ja ☐ nee

### Vragenlijst over de woning

- k. Zijn er onderdelen van de elektrische installatie vernieuwd (*onder de elektrische installatie wordt verstaan alle elektra leidingen/ schakelaars stopcontacten, meterkast e.d.*)? ☐ niet bekend ☒ ja ☐ nee  
 Zo ja, wanneer en welke onderdelen?  
 Ja nieuwe elektrabedraging in de entreegang, overloop, kantoor en kleine slaapkamer. En nieuwe stopcontacten in de woonkamer, kantoor en kleine slaapkamer.
- Zijn er gebreken aan de elektrische installatie? ☐ ja ☒ nee  
 Zo ja, welke?
- l. Is er een laadpaal aanwezig voor een elektrische auto? ☐ ja ☒ nee  
 Zo ja, blijft deze achter? ☐ nader overeen te komen ☐ ja ☒ nee
- m. Is er mechanische ventilatie of een soortgelijk systeem aanwezig? ☒ ja ☐ nee  
 Zo ja, functioneert dit systeem naar behoren? ☒ ja ☐ nee  
 Zo nee, toelichting:  
 Wanneer is dit systeem voor het laatst onderhouden? Niet bekend.  
 Hoe oud is dit systeem ongeveer? Niet bekend.
- n. Is er een domoticasysteem of een soortgelijk systeem aanwezig (*Een domoticasysteem bedient de verwarming, verlichting, verwarming, audio, ventilatie e.d. automatisch*)? ☐ ja ☒ nee  
 Zo ja, functioneert dit systeem naar behoren? ☐ ja ☐ nee  
 Zo nee, toelichting:  
 Hou oud is dit systeem ongeveer?
- o. Zijn er rookmelders op ieder verdieping aanwezig? ☐ ja ☒ nee  
 Zo ja, hoe oud zijn de rookmelders ongeveer?

### 8. Sanitair, riolering en keuken

- a. Zijn er beschadigingen aan wastafels, douche, bad, toiletten, gootstenen en kranen? ☐ ja ☒ nee  
 Zo ja, welke?
- b. Hoe oud is de badkamer ongeveer? 2006.
- c. Lopen de afvoeren van wastafels, douche, bad, toiletten, gootstenen en kranen goed door? ☒ ja ☐ nee  
 Zo nee, welke niet?
- d. Is de woning aangesloten op het gemeentelijke riool? ☒ ja ☐ nee



### Vragenlijst over de woning

- e. Zijn er gebreken (geweest) aan de riolering, zoals breuken, stankoverlast, lekkages, etc.? ☐ ja ☒ nee  
Zo ja, welke?
- f. Is er een andere voorziening, zoals een septictank, beerput of dergelijk aanwezig?  
☐ niet bekend ☐ ja ☒ nee  
Zo ja, wat is er aanwezig en hoe dient dit te worden onderhouden?
- g. Van welk jaar dateert de keukenopstelling ongeveer? 2006
- h. Van welk jaar dateert de inbouwapparatuur ongeveer? 2006, koelvriescombinatie 2024.  
Functioneert alle inbouwapparatuur? ☒ ja ☐ nee  
Zo nee, welk inbouwapparaat functioneert niet?
- i. Heeft u een kokend water kraan (*bijvoorbeeld een Quooker kraan of een soortgelijke kraan*)?  
☐ ja ☒ nee  
Zo ja, functioneert deze kraan naar behoren en hoe oud is deze kraan ongeveer?

### 9. Diversen

- a. Wat is het bouwjaar van de woning? 1976
- b. Zijn er asbesthoudende materialen in/op de woning/ bijgebouw(en) aanwezig (*bijvoorbeeld asbest zeil, een asbestplaat die onder en/of achter de CV ketel is geplaatst, asbesthoudend isolatiemateriaal om de verwarmingsbuis, asbesthoudend koord bij oude cv-ketels/gaskachels, asbestgolfplaten e.d.*)?  
☐ niet bekend ☐ ja ☒ nee  
Zo ja, welke en waar?
- c. Blijft er in de woning zeil achter, al dan niet vastgelijmd, dat is aangeschaft tussen 1955 en 1982?  
☐ niet bekend ☐ ja ☒ nee
- d. Is er sprake van loden leidingen in de woning?  
☐ niet bekend ☐ ja ☒ nee  
Zo ja, waar?
- e. Is er een Japanse duizendknoop aanwezig in de tuin? (*Een Japanse duizendknoop is een exotische plant, welke moeilijk te verwijderen is. De sterke wortelstokken en stengels van de Japanse duizendknoop zijn in staat om schade te veroorzaken aan gebouwen, leidingen en wegen*)  
☐ niet bekend ☐ ja ☒ nee
- f. Is er in puin/asbest afval in de grond/tuin aanwezig?  
☐ niet bekend ☐ ja ☒ nee
- g. Heeft u elders lekkages gehad (*dus los van het dak/ sanitair/ riolering*)?  
☐ niet bekend ☐ ja ☒ nee
- h. Is de grond verontreinigd?  
☐ niet bekend ☐ ja ☒ nee  
Zo ja, is er een onderzoeksrapport?  
☐ n.v.t. ☐ ja ☐ nee

### Vragenlijst over de woning

- Zo ja, heeft de gemeente/provincie een onderzoeks- of saneringsbevel opgelegd?  
☐ n.v.t. ☐ ja ☐ nee
- i. Is er een olietank aanwezig of aanwezig geweest? ☐ niet bekend ☐ ja ☒ nee  
 Zo ja, is deze gesaneerd/verwijderd? ☐ n.v.t. ☐ ja ☐ nee  
 Als deze is gesaneerd, waar is de olietank op het perceel gesitueerd?
- Is er een Kiwa-certificaat aanwezig? ☐ n.v.t. ☐ ja ☐ nee
- j. Is er sprake van overlast door ongedierte in of (rond)om de woning (*denk aan muizen, ratten, kakkerlakken, etc.*)?  
☐ ja ☒ nee
- Zo ja, waar?
- k. Is de woning aangetast door houtworm, boktor, ander ongedierte of zwam?  
☐ niet bekend ☐ ja ☒ nee
- Zo ja, waar?
- Zo ja, is deze aantasting al eens behandeld? ☐ n.v.t. ☐ ja ☐ nee  
 Zo ja, wanneer en door welk bedrijf?
- l. Is er sprake van chlorideschade (betonrot) (*betonrot komt vooral voor in kruipruimtes van woningen gebouwd tussen 1965 en 1981 die voorzien zijn van betonnen vloerelementen van het merk Kwaaitaal of Manta. Ook andere beton- elementen - bijvoorbeeld balkons - kunnen aangetast zijn*)?  
☐ niet bekend ☐ ja ☒ nee
- Zo ja, waar?
- m. Hebben er verbouwingen en/of bijbouwingen plaatsgevonden in en/of om de woning? ☒ ja ☐ nee  
 Zo ja, welke ver-/bijbouwingen, in welk jaartal en door welk bedrijf zijn deze uitgevoerd?  
 Fietsenstalling 2025
- n. Zijn er verbouwingen of uitbreidingen uitgevoerd zonder omgevingsvergunning (voorheen bouwvergunning)?  
☐ niet bekend ☐ ja ☒ nee
- Zo ja, welke?
- o. Is er sprake van glasvezel internet? ☐ niet bekend ☒ ja ☐ nee
- p. Bent u in het bezit van een definitief energieprestatiecertificaat/energielabel? ☒ ja ☐ nee  
 Zo ja, welke label? B

### 10. Vaste lasten

- a. Hoeveel betaalde u voor de laatste aanslag onroerendezaakbelasting? € 321,51



### Vragenlijst over de woning

Belastingjaar:

- b. Wat is de WOZ-waarde? € 254.000  
Peiljaar: 2025
- c. Hoeveel betaalde u voor de laatste aanslag waterschapslasten? € 479,06  
Belastingjaar: 2025
- d. Hoeveel betaalde u voor de laatste aanslag gemeentelijke belastingen (zoals rioolheffing en afvalstoffenheffing e.d.)? € 357,43  
Belastingjaar: 2025
- e. Welke voorschotbedragen betaalt u maandelijks aan de nutsbedrijven? We betalen marktprijzen en elke maand is anders. Gemiddelde per maand genomen van 2024.
- |                  |         |
|------------------|---------|
| Gas:             | € 123   |
| Elektra:         | € 29,83 |
| Water:           | € 27    |
| Stadsverwarming: | €       |
| Anders:          | €       |
- Wat is uw jaarverbruik voor gas/ elektriciteit en water? 2024
- |                      |     |        |
|----------------------|-----|--------|
| Gas                  | m3  | : 876  |
| Elektriciteit hoog   | kWh | :      |
| Elektriciteit laag   | kWh | :      |
| Elektriciteit totaal | kWh | : 2321 |
| Water                | m3  | : 159  |
| Stadsverwarming      | GJ  | :      |
| Anders:              | :   | :      |
- Met hoeveel bewoners bewoonde u de woning? aantal: 3 bewoners
- f. Zijn er lease- en/of huurkoopcontracten (bijvoorbeeld keukens, kozijnen, cv-ketel, etc.)? ☐ ja ☒ nee  
Zo ja, welke?
- Zijn deze contracten overdraagbaar op de koper? *Let op! Veel lease- en huurkoopcontracten zijn niet langer overdraagbaar op een koper. Neem hiervoor contact op met de betreffende leverancier.* ☐ ja ☐ nee
- Hoe lang lopen de contracten nog en wat is de eventuele afkoopsom? €  
Afkoopsom:  
Duur:
- g. Als er sprake is van erfpacht of opstalrecht:  
Hoe hoog is dan de canon per jaar? €  
Heeft u alle canons betaald? ☒ n.v.t. ☐ ja ☐ nee  
Is de canon afgekocht? ☒ n.v.t. ☐ ja ☐ nee  
Zo ja, tot wanneer?

### Vragenlijst over de woning

- h. Heeft u alle gemeentelijke belastingen die u verschuldigd bent al betaald? ☒ ja ☐ nee  
Zijn er variabele bedragen voor gemeenschappelijke poorten, inritten of terreinen? ☐ ja ☒ nee  
Zo ja, hoe hoog en waarvoor? €
- i. Heeft u, om in de straat te parkeren, een parkeervergunning nodig? ☐ ja ☒ nee  
Hoeveel parkeervergunningen kunnen er maximaal worden aangevraagd?  
Wat zijn de kosten voor deze parkeervergunning(en) per jaar? €

### 11. Garanties

Zijn er lopende onderhoudscontracten en/of garantieregelingen overdraagbaar aan de koper? (zoals dakbedekking, cv-installatie, dubbele beglazing, etc.) ☐ ja ☒ nee  
Zo ja, welke?

### 12. Nadere informatie (overige zaken die de koper naar uw mening moet weten):

### 13. Extra vragen door makelaarskantoor zelf geformuleerd

### INFORMATIEF KARAKTER VRAGENLIJST

De vragenlijst geeft vorm, inhoud en structuur aan de mededelingsplicht van verkoper. De mededelingsplicht strekt niet verder dan dat verkoper ten tijde van het sluiten van de overeenkomst aan de koper meedeelt wat hem bekend is omtrent de woning. De vragenlijst beoogt geen garanties te geven, maar heeft een informatief karakter.

### ONDERTEKENING

Verkoper(s) verklaart/verklaren alle hem/haar bekende feiten te hebben vermeld in dit formulier. Verkoper is zich ervan bewust dat hij/zij bij een niet juiste en/of volledige vermelding van feiten het risico loopt om aansprakelijk gesteld te worden door de koper. Verkoper verklaart de woning tot de eigendomsoverdracht op een manier te zullen bewonen en onderhouden welke in het maatschappelijk verkeer als gebruikelijk wordt beschouwd.

Ondergetekende(n) verkla(a)r(t)(en) voorgaande vragen volledig en naar waarheid te hebben ingevuld:

Naam: JL Mateboer  
Plaats: Steenwijk  
Datum: 15-07-2025

Handtekening:

  
.....

Naam: MHM Otten  
Plaats: Steenwijk  
Datum: 15-07-2025

Handtekening:

  
.....

Gegevens NVM-makelaar





# Lijst van zaken

## Persoonlijke gegevens

Naam: JL Mateboer  
Adres te verkopen woning: Oostercluft 420  
Datum: 15-07-2025

**NEDERLANDSE VERENIGING VAN MAKELAARS  
EN TAXATEURS IN ONROERENDE GOEDEREN NVM**

Versie juli 2019



**LIJST VAN ZAKEN**

Voor de onderstaande zaken -ongeacht of ze roerend dan wel onroerend zijn- geldt dat ze soms wel en soms niet in de woning achterblijven. De lijst is bedoeld om duidelijkheid te scheppen om discussies achteraf te voorkomen.

	Blijft achter	Gaat mee	Kan worden overgenomen	n.v.t.
<b>Woning</b>				
<b>Interieur</b>				
Verlichting, te weten:				
- inbouwspots/dimmers	<input checked="" type="radio"/>	<input type="radio"/>	<input type="radio"/>	<input type="radio"/>
- opbouwspots/armaturen/lampen/dimmers	<input checked="" type="radio"/>	<input type="radio"/>	<input type="radio"/>	<input type="radio"/>
- losse (hang)lampen	<input checked="" type="radio"/>	<input type="radio"/>	<input type="radio"/>	<input type="radio"/>
- 2 lampen op zolder	<input checked="" type="radio"/>	<input type="radio"/>	<input type="radio"/>	<input type="radio"/>
- 1 lamp op grote slaapkamer en keuken	<input checked="" type="radio"/>	<input type="radio"/>	<input type="radio"/>	<input type="radio"/>
(Losse)kasten, legplanken, te weten:				
- Kantoor	<input checked="" type="radio"/>	<input type="radio"/>	<input type="radio"/>	<input type="radio"/>
- Voorraadkast	<input checked="" type="radio"/>	<input type="radio"/>	<input type="radio"/>	<input type="radio"/>
Raamdecoratie/zonwering binnen, te weten:				
- gordijnrails	<input checked="" type="radio"/>	<input type="radio"/>	<input type="radio"/>	<input type="radio"/>
- gordijnen	<input type="radio"/>	<input checked="" type="radio"/>	<input type="radio"/>	<input type="radio"/>
- overgordijnen	<input type="radio"/>	<input checked="" type="radio"/>	<input type="radio"/>	<input type="radio"/>
- vitrages	<input type="radio"/>	<input type="radio"/>	<input type="radio"/>	<input checked="" type="radio"/>
- rolgordijnen	<input type="radio"/>	<input type="radio"/>	<input type="radio"/>	<input checked="" type="radio"/>
- lamellen	<input checked="" type="radio"/>	<input type="radio"/>	<input type="radio"/>	<input type="radio"/>
- jaloezieën	<input checked="" type="radio"/>	<input type="radio"/>	<input type="radio"/>	<input type="radio"/>
- (losse) horren/rolhorren	<input type="radio"/>	<input type="radio"/>	<input type="radio"/>	<input checked="" type="radio"/>
- Verduistering dakraam	<input checked="" type="radio"/>	<input type="radio"/>	<input type="radio"/>	<input type="radio"/>
-	<input type="radio"/>	<input type="radio"/>	<input type="radio"/>	<input type="radio"/>
Vloerdecoratie, te weten:				
- vloerbedekking	<input checked="" type="radio"/>	<input type="radio"/>	<input type="radio"/>	<input type="radio"/>
- parketvloer	<input type="radio"/>	<input type="radio"/>	<input type="radio"/>	<input checked="" type="radio"/>
- houten vloer(delen)	<input checked="" type="radio"/>	<input type="radio"/>	<input type="radio"/>	<input type="radio"/>
- laminaat	<input type="radio"/>	<input type="radio"/>	<input type="radio"/>	<input checked="" type="radio"/>
- plavuizen	<input type="radio"/>	<input type="radio"/>	<input type="radio"/>	<input checked="" type="radio"/>
- Vloerbedekking boven voor gang en slaapkamer (moet nog worden gelegd en betaald)	<input type="radio"/>	<input type="radio"/>	<input checked="" type="radio"/>	<input type="radio"/>
-	<input type="radio"/>	<input type="radio"/>	<input type="radio"/>	<input type="radio"/>

**PARAAF VERKOPER**

**PARAAF KOPER**



## LIJST VAN ZAKEN



	Blijft achter	Gaat mee	Kan worden overgenomen	n.v.t.
(Voorzet) openhaard met toebehoren	<input type="radio"/>	<input type="radio"/>	<input type="radio"/>	<input checked="" type="radio"/>
Allesbrander	<input type="radio"/>	<input type="radio"/>	<input type="radio"/>	<input checked="" type="radio"/>
Houtkachel	<input type="radio"/>	<input type="radio"/>	<input type="radio"/>	<input checked="" type="radio"/>
(Gas)kachels	<input type="radio"/>	<input type="radio"/>	<input type="radio"/>	<input checked="" type="radio"/>
Designradiator(en)	<input checked="" type="radio"/>	<input checked="" type="radio"/>	<input type="radio"/>	<input type="radio"/>
Radiatorafwerking	<input type="radio"/>	<input type="radio"/>	<input type="radio"/>	<input checked="" type="radio"/>
Overig, te weten:				
- spiegelwanden	<input type="radio"/>	<input type="radio"/>	<input type="radio"/>	<input checked="" type="radio"/>
- schilderij ophangstelsysteem	<input type="radio"/>	<input type="radio"/>	<input type="radio"/>	<input checked="" type="radio"/>
- Panelen woonkamer en kleine slaapkamer	<input checked="" type="radio"/>	<input type="radio"/>	<input type="radio"/>	<input type="radio"/>
-	<input type="radio"/>	<input type="radio"/>	<input type="radio"/>	<input type="radio"/>
<b>Keuken</b>				
Keukenblok (met bovenkasten)	<input checked="" type="radio"/>	<input type="radio"/>	<input type="radio"/>	<input type="radio"/>
Keuken (inbouw)apparatuur, te weten:				
- Combi-oven	<input checked="" type="radio"/>	<input type="radio"/>	<input type="radio"/>	<input type="radio"/>
- vaatwasser	<input checked="" type="radio"/>	<input type="radio"/>	<input type="radio"/>	<input type="radio"/>
- koel-vriescombinatie	<input checked="" type="radio"/>	<input type="radio"/>	<input type="radio"/>	<input type="radio"/>
- Afzuigkap	<input checked="" type="radio"/>	<input type="radio"/>	<input type="radio"/>	<input type="radio"/>
-	<input type="radio"/>	<input type="radio"/>	<input type="radio"/>	<input type="radio"/>
-	<input type="radio"/>	<input type="radio"/>	<input type="radio"/>	<input type="radio"/>
-	<input type="radio"/>	<input type="radio"/>	<input type="radio"/>	<input type="radio"/>
-	<input type="radio"/>	<input type="radio"/>	<input type="radio"/>	<input type="radio"/>
Keukenaccessoires, te weten:				
-	<input type="radio"/>	<input type="radio"/>	<input type="radio"/>	<input type="radio"/>
-	<input type="radio"/>	<input type="radio"/>	<input type="radio"/>	<input type="radio"/>
-	<input type="radio"/>	<input type="radio"/>	<input type="radio"/>	<input type="radio"/>
-	<input type="radio"/>	<input type="radio"/>	<input type="radio"/>	<input type="radio"/>
-	<input type="radio"/>	<input type="radio"/>	<input type="radio"/>	<input type="radio"/>
-	<input type="radio"/>	<input type="radio"/>	<input type="radio"/>	<input type="radio"/>
-	<input type="radio"/>	<input type="radio"/>	<input type="radio"/>	<input type="radio"/>
-	<input type="radio"/>	<input type="radio"/>	<input type="radio"/>	<input type="radio"/>

PARAAF VERKOPER

PARAAF KOPER



LIJST VAN ZAKEN

	Blijft achter	Gaat mee	Kan worden overgenomen	n.v.t.
<b>Sanitair/sauna</b>				
Toiletaccessoires:				
- Wc-borstel	<input type="radio"/>	<input checked="" type="radio"/>	<input type="radio"/>	<input type="radio"/>
- Wc-rolhouder	<input type="radio"/>	<input checked="" type="radio"/>	<input type="radio"/>	<input type="radio"/>
-	<input type="radio"/>	<input type="radio"/>	<input type="radio"/>	<input type="radio"/>
-	<input type="radio"/>	<input type="radio"/>	<input type="radio"/>	<input type="radio"/>
-	<input type="radio"/>	<input type="radio"/>	<input type="radio"/>	<input type="radio"/>
-	<input type="radio"/>	<input type="radio"/>	<input type="radio"/>	<input type="radio"/>
Badkameraccessoires:				
- 2 Handdoekhouders	<input checked="" type="radio"/>	<input type="radio"/>	<input type="radio"/>	<input type="radio"/>
- Wc-rolhouder	<input checked="" type="radio"/>	<input type="radio"/>	<input type="radio"/>	<input type="radio"/>
- Badkamermeubel	<input checked="" type="radio"/>	<input type="radio"/>	<input type="radio"/>	<input type="radio"/>
-	<input type="radio"/>	<input type="radio"/>	<input type="radio"/>	<input type="radio"/>
-	<input type="radio"/>	<input type="radio"/>	<input type="radio"/>	<input type="radio"/>
-	<input type="radio"/>	<input type="radio"/>	<input type="radio"/>	<input type="radio"/>
-	<input type="radio"/>	<input type="radio"/>	<input type="radio"/>	<input type="radio"/>
-	<input type="radio"/>	<input type="radio"/>	<input type="radio"/>	<input type="radio"/>
Sauna met toebehoren	<input type="radio"/>	<input type="radio"/>	<input type="radio"/>	<input type="radio"/>
	<input type="radio"/>	<input type="radio"/>	<input type="radio"/>	<input type="radio"/>
	<input type="radio"/>	<input type="radio"/>	<input type="radio"/>	<input type="radio"/>
<b>Exterieur/installaties/veiligheid/energiebesparing</b>				
Schotel/antenne	<input type="radio"/>	<input type="radio"/>	<input type="radio"/>	<input checked="" type="radio"/>
Brievenbus	<input checked="" type="radio"/>	<input type="radio"/>	<input type="radio"/>	<input type="radio"/>
Kluis	<input type="radio"/>	<input type="radio"/>	<input type="radio"/>	<input checked="" type="radio"/>
(Voordeur)bel	<input type="radio"/>	<input checked="" type="radio"/>	<input type="radio"/>	<input type="radio"/>
Alarminstallatie	<input type="radio"/>	<input type="radio"/>	<input type="radio"/>	<input checked="" type="radio"/>
(Veiligheids)sloten en overige inbraakpreventie	<input checked="" type="radio"/>	<input type="radio"/>	<input type="radio"/>	<input type="radio"/>
Rookmelders	<input type="radio"/>	<input type="radio"/>	<input type="radio"/>	<input checked="" type="radio"/>
(Klok)thermostaat	<input checked="" type="radio"/>	<input type="radio"/>	<input type="radio"/>	<input type="radio"/>
Airconditioning	<input type="radio"/>	<input type="radio"/>	<input type="radio"/>	<input checked="" type="radio"/>

PARAAF VERKOPER

PARAAF KOPER



## LIJST VAN ZAKEN



	Blijft achter	Gaat mee	Kan worden overgenomen	n.v.t.
Warmwatervoorziening, te weten:				
- CV-installatie	<input checked="" type="radio"/>	<input type="radio"/>	<input type="radio"/>	<input type="radio"/>
- boiler	<input type="radio"/>	<input type="radio"/>	<input type="radio"/>	<input type="radio"/>
- geiser	<input type="radio"/>	<input type="radio"/>	<input type="radio"/>	<input type="radio"/>
-	<input type="radio"/>	<input type="radio"/>	<input type="radio"/>	<input type="radio"/>
-	<input type="radio"/>	<input type="radio"/>	<input type="radio"/>	<input type="radio"/>
-	<input type="radio"/>	<input type="radio"/>	<input type="radio"/>	<input type="radio"/>
Screens	<input type="radio"/>	<input type="radio"/>	<input type="radio"/>	<input checked="" type="radio"/>
Rolluiken	<input type="radio"/>	<input type="radio"/>	<input type="radio"/>	<input checked="" type="radio"/>
Zonwering buiten	<input checked="" type="radio"/>	<input type="radio"/>	<input type="radio"/>	<input type="radio"/>
	<input type="radio"/>	<input type="radio"/>	<input type="radio"/>	<input type="radio"/>
	<input type="radio"/>	<input type="radio"/>	<input type="radio"/>	<input type="radio"/>
	<input type="radio"/>	<input type="radio"/>	<input type="radio"/>	<input type="radio"/>
Isolatievoorzieningen (voorzetramen/radiatorfolie etc.), te weten:				
-	<input type="radio"/>	<input type="radio"/>	<input type="radio"/>	<input type="radio"/>
-	<input type="radio"/>	<input type="radio"/>	<input type="radio"/>	<input type="radio"/>
Telefoonaansluiting/internetaansluiting	<input checked="" type="radio"/>	<input type="radio"/>	<input type="radio"/>	<input type="radio"/>
Veiligheidsschakelaar wasautomaat	<input type="radio"/>	<input type="radio"/>	<input type="radio"/>	<input checked="" type="radio"/>
Waterslot wasautomaat	<input type="radio"/>	<input type="radio"/>	<input type="radio"/>	<input checked="" type="radio"/>
Zonnepanelen	<input type="radio"/>	<input type="radio"/>	<input type="radio"/>	<input checked="" type="radio"/>
Oplaadpunt elektrische auto	<input type="radio"/>	<input type="radio"/>	<input type="radio"/>	<input checked="" type="radio"/>
	<input type="radio"/>	<input type="radio"/>	<input type="radio"/>	<input type="radio"/>
	<input type="radio"/>	<input type="radio"/>	<input type="radio"/>	<input type="radio"/>

PARAAF VERKOPER

PARAAF KOPER



LIJST VAN ZAKEN

	Blijft achter	Gaat mee	Kan worden overgenomen	n.v.t.
<b>Tuin</b>				
<b>Inrichting</b>				
Tuinaanleg/bestrating	<input checked="" type="radio"/>	<input type="radio"/>	<input type="radio"/>	<input type="radio"/>
Beplanting	<input checked="" type="radio"/>	<input type="radio"/>	<input type="radio"/>	<input type="radio"/>
	<input type="radio"/>	<input type="radio"/>	<input type="radio"/>	<input type="radio"/>
<b>Verlichting/installaties</b>				
Buitenverlichting	<input checked="" type="radio"/>	<input type="radio"/>	<input type="radio"/>	<input type="radio"/>
Tijd- of schemerschakelaar/bewegingsmelder	<input type="radio"/>	<input type="radio"/>	<input type="radio"/>	<input checked="" type="radio"/>
	<input type="radio"/>	<input type="radio"/>	<input type="radio"/>	<input type="radio"/>
<b>Bebouwing</b>				
Tuinhuis/buitenberging	<input checked="" type="radio"/>	<input type="radio"/>	<input type="radio"/>	<input type="radio"/>
Kasten/werkbank in tuinhuis/berging	<input type="radio"/>	<input type="radio"/>	<input type="radio"/>	<input checked="" type="radio"/>
(Broei)kas	<input type="radio"/>	<input type="radio"/>	<input type="radio"/>	<input checked="" type="radio"/>
	<input type="radio"/>	<input type="radio"/>	<input type="radio"/>	<input type="radio"/>
<b>Overig</b>				
Overige tuin, te weten:	<input type="radio"/>	<input type="radio"/>	<input type="radio"/>	<input checked="" type="radio"/>
- (sier)hek	<input type="radio"/>	<input type="radio"/>	<input type="radio"/>	<input checked="" type="radio"/>
- vlaggenmast(houder)	<input checked="" type="radio"/>	<input type="radio"/>	<input type="radio"/>	<input type="radio"/>
-	<input type="radio"/>	<input type="radio"/>	<input type="radio"/>	<input type="radio"/>
-	<input type="radio"/>	<input type="radio"/>	<input type="radio"/>	<input type="radio"/>

PARAAF VERKOPER

PARAAF KOPER



## LIJST VAN ZAKEN



## Overig

Zijn er zaken die geen eigendom zijn van verkoper omdat er sprake is van een leasecontract of huurcontract. Zo ja, neemt verkoper de zaak mee of wordt het betreffende contract overgenomen?

	ja	Nee	Gaat mee	Wordt overgenomen door koper
CV	<input type="radio"/>	<input checked="" type="radio"/>	<input type="radio"/>	<input type="radio"/>
Boiler	<input type="radio"/>	<input checked="" type="radio"/>	<input type="radio"/>	<input type="radio"/>
Zonnepanelen	<input type="radio"/>	<input checked="" type="radio"/>	<input type="radio"/>	<input type="radio"/>
	<input type="radio"/>	<input type="radio"/>	<input type="radio"/>	<input type="radio"/>
	<input type="radio"/>	<input type="radio"/>	<input type="radio"/>	<input type="radio"/>
	<input type="radio"/>	<input type="radio"/>	<input type="radio"/>	<input type="radio"/>
Bijlage(n) over te nemen contracten:				
-	<input type="radio"/>	<input type="radio"/>	<input type="radio"/>	<input type="radio"/>
-	<input type="radio"/>	<input type="radio"/>	<input type="radio"/>	<input type="radio"/>

## Voor akkoord,

Verkoper(s)

naam: J.L. Mateboer  
plaats: Steenwijk  
datum: 15-07-2025

naam: M.H.M. Otten  
plaats: Steenwijk  
datum: 15-07-2025

Koper(s)

naam:  
plaats:  
datum:

naam:  
plaats:  
datum:

## Informatie voor koper

### Koopakte

Behoudens nadere afspraken gelden de standaard regels, zoals deze voorkomen in de modelkoopakte die is opgesteld door de Nederlandse Vereniging van Makelaars in roerende goederen, NVM. Eventueel door de koper te maken voorbehouden (verkrijgen financiering, Nationale Hypotheek Garantie e.d.) worden alleen opgenomen indien deze in de onderhandelingen zijn besproken.

### Ontbindende voorwaarden financiering

Ten behoeve van een eventueel opgenomen voorbehoud voor het verkrijgen van een financiering hanteert Mijn Makelaar Steenwijk een termijn van gemiddeld 5 weken (te rekenen vanaf het moment van de mondelinge overeenkomst) waarbinnen op grond van deze voorwaarde ontbonden kan worden. Let op, deze ontbindende voorwaarde is niet vanzelfsprekend en dient als ontbindende voorwaarde bij het bod genoemd te worden.

### Waarborgsom/bankgarantie

De koopovereenkomst vereist altijd een waarborgsom of bankgarantie van de koper. De waarborgsom bedraagt in de regel 10% procent van de koopsom en dat bedrag dient u te storten op een bankrekening van het notariskantoor. De waarborgsom wordt ten tijde van de eigendomsoverdracht in mindering gebracht op de koopsom. Kiest u voor een bankgarantie, dan dient deze binnen de afgesproken termijn in het bezit van de notaris zijn.

### Details

Verkoper stelt uitdrukkelijk dat een overeenkomst niet eerder tot stand komt, dan nadat over zowel de hoofdzaken (prijs, object) als de details (leverdatum, roerende zaken e.d.) overeenstemming is bereikt. Tevens wordt de koopovereenkomst aangegaan onder de opschortende voorwaarde dat beide partijen de koopakte hebben ondertekend. Aan een mondelinge overeenstemming kan de koper geen rechten ontleen.

### Opstalverzekering

De verkoper heeft de opstalverzekering en inboedelverzekering van het huis geregeld tot en met de dag van de overdracht. Vanaf dat moment bent u zelf verantwoordelijk voor de verzekeringen een opstalverzekering en inboedelverzekering voor uw nieuwe huis.

### Disclaimer

Deze informatie is door ons met de nodige zorgvuldigheid samengesteld. Onzerzijds wordt echter geen enkele aansprakelijkheid aanvaard voor enige onvolledigheid, onjuistheid of anderszins, dan wel de gevolgen daarvan. Alle opgegeven maten en oppervlakten zijn indicatief. Indien de koper de getekende koopovereenkomst binnen de 3 dagen bedenktijd ontbindt, worden de kosten voor het opmaken van de getekende koopovereenkomst in rekening gebracht bij de koper. De kosten hiervan bedragen € 300,- inclusief BTW.

### Uitnodiging

Alle door Mijn Makelaar Steenwijk en verkoper verstrekte informatie moet uitsluitend worden gezien als een uitnodiging tot het in onderhandeling treden c.q. het uitbrengen van een bod.

### Ouderdomsclausule

Indien van toepassing zal de zogenaamde ouderdomsclausule in de koopakte worden opgenomen: "Het is de koper bekend dat de onroerende zaak meer dan .... jaar oud is, wat betekent dat de eisen die aan de bouwkwaliteit gesteld mogen worden aanzienlijk lager liggen dan bij nieuwe woningen. In afwijking van artikel 6.3 van deze koopakte en artikel 7.17 en 2 BW komt het geheel of ten dele ontbreken van een of meer eigenschappen van de onroerende zaak voor normaal en bijzonder gebruiken het eventueel anderszins niet-beantwoorden van de zaak aan de overeenkomst voor rekening en risico van koper."

### Niet zelf-bewoningsclausule

Indien van toepassing zal de zogenaamde niet zelf-bewoningsclausule in de koopakte worden opgenomen: "Het is de koper bekend dat verkoper het verkochte nooit zelf feitelijk heeft gebruikt en dat verkoper derhalve koper niet kan informeren over eigenschappen respectievelijk gebreken aan het verkochte waarvan verkoper op de hoogte zou kunnen zijn geweest als hij het verkochte zelf feitelijk had gebruikt. In verband hiermee zijn partijen, in afwijking van artikel 6.3. van deze koopakte en artikel 7:17 lid 1 en 2 BW, overeengekomen dat dergelijke eigenschappen respectievelijk gebreken voor rekening en risico van koper komen en dat hier bij de vaststelling van de koopsom rekening mee is gehouden. Koper vrijwaart verkoper voor alle eventuele aanspraken van derden."



## Contact

Voor al uw vragen kunt u terecht bij een van ons.



Mieke Dolderman  
NVM Makelaar  
*mede-eigenaar*

[mieke@mijnmakelaar.nl](mailto:mieke@mijnmakelaar.nl)



Pim Verhagen  
Register Makelaar - Taxateur o.z.

[steenwijk@mijnmakelaar.nl](mailto:steenwijk@mijnmakelaar.nl)

**Mijn Makelaar Steenwijk**

Burgemeester Goeman Borgesiusstraat 11  
8331 JZ Steenwijk

0521 516 463  
steenwijk@mijnmakelaar.nl  
mijnmakelaarsteenwijk.nl

*De gegevens in deze brochure zijn bedoeld om u een algemene indruk te geven van de woning. Hoewel deze informatie met de grootst mogelijke zorg is samengesteld, blijft de mogelijkheid bestaan dat er fouten*

*en/of onvolledigheden in de omschrijving en/of tekeningen staan. Noch de verkoper, noch Mijn Makelaar aanvaardt in dit geval enige aansprakelijkheid.*



# Mijn Makelaar, daar kom je mee thuis.