

Comfortabel en Ruimte!



DARP | Schoolerve 13

VRAAGPRIJS € 675.000



ZANDBERGEN
MAKELAARDIJ

0521340043 | info@zandbergenmakelaardij.nl
www.zandbergenmakelaardij.nl

KENMERKEN & SPECIFICATIES

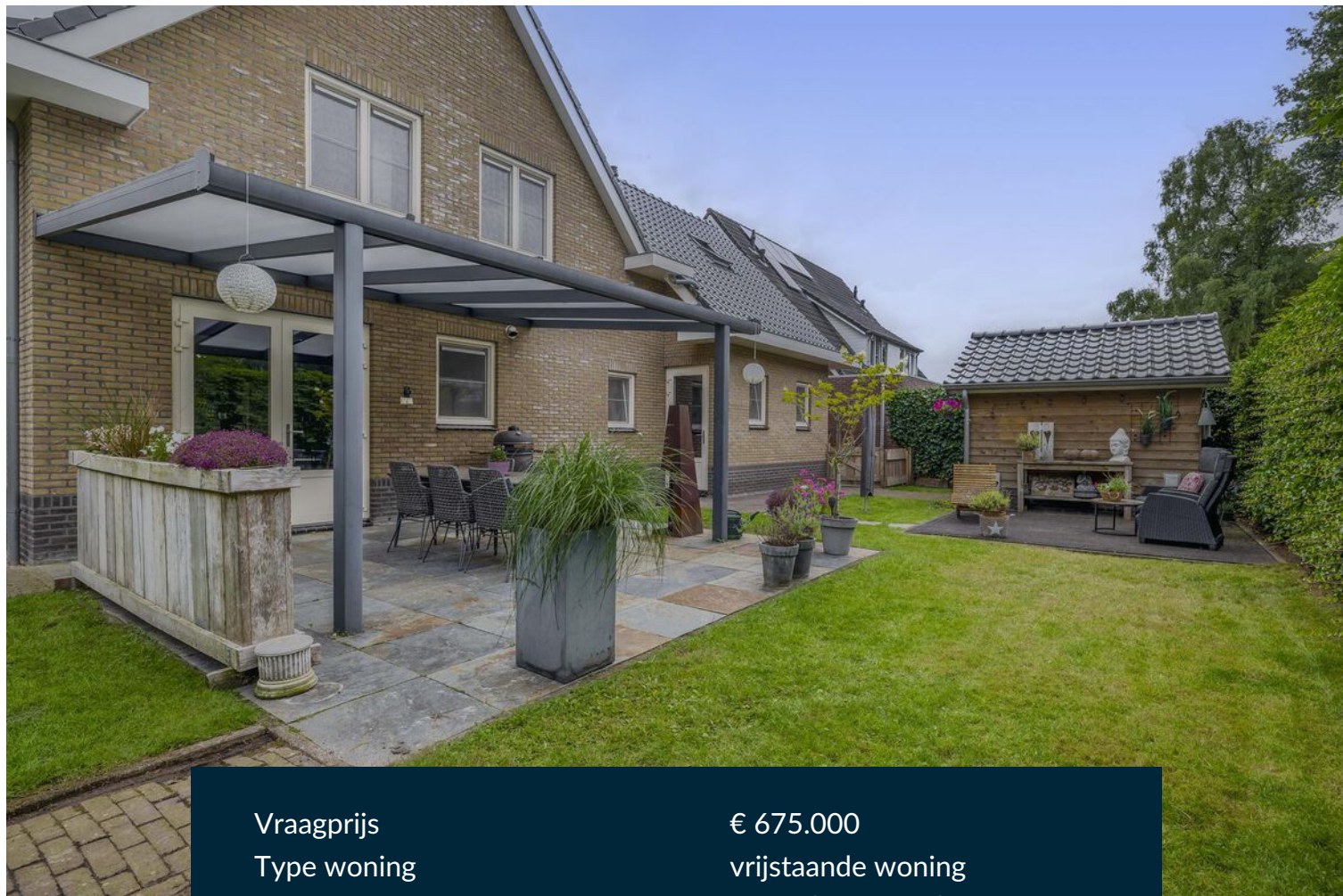

| | |
|------------------------|---|
| Vraagprijs | € 675.000 |
| Type woning | vrijstaande woning |
| Inhoud woning /woonopp | 829 m ³ / 185 m ² |
| Perceeloppervlakte | 565 m ² |
| Bouwjaar | 2007 |
| Ligging | rustige weg in woonwijk, bosrijk |
| Tuin | achter-, voor- en zijtuin, zonneterras |
| Hoofdtuin | 170 m ² |
| Garage | in pandig |
| Verwarming | c.v.-ketel, vloerverwarming ged. |
| Isolatie | volledig geïsoleerd |
| Voorzieningen | mech. ventilatie, dakraam, glasvezel kabel, airconditioning, zonnepanelen |

OMSCHRIJVING

Deze comfortabele en luxe VRIJSTAANDE WONING staat op een kavel 565 m² en is volledig geïsoleerd. De ruime woning met aangebouwde garage en carport, is gebouwd in 2007, voorzien van vloerverwarming, heeft 4 slaapkamers en 2 badkamers waarvan 1 op de begane grond. Wil je hier niet meer weg, dan maak je van de garage een slaapkamer en is de woning levensloopbestendig! Verder biedt de tuin veel privacy en kun je vanuit hier vele kanten op voor alle voorzieningen.

De kern van Darp heeft wat kleinschalige nieuwbouw. De omgeving biedt vele mogelijkheden op het gebied van sport, natuur en cultuur. Hier kunt u genieten van ruimte, rust, gezelligheid en comfort. Op ca 3 autominuten ligt Havelte met vele voorzieningen en Steenwijk en Meppel vind je op ca 10 autominuten.

- * Bouwjaar: 2007
- * Woonoppervlakte: 185 m²
- * Inhoud: 829 m³
- * Kavel: 565 m²
- * Slaapkamers: 4

Indeling:

De entree is aan de zijkant van de woning onder de carport waarna je binnenkomt in een grote hal, Vanuit hier heb je toegang tot het keurige toilet met fonteintje, de meterkast, nette badkamer, woonkamer en de houten trapopgang naar de verdieping. De badkamer is voorzien van een inloofdouche met glazen wand en wastafelmeubel. De ruime woonkamer heeft vele ramen waarvan 5 vanaf de vloer en een gezellige erker aan de voorzijde. De zit- en eethoek zijn ruim opgezet en de elektrische haard met warmte-element zorgt voor extra sfeer. De open keuken heeft een verlaagd plafond voorzien van spotjes en afzuigkap. Verder is er een kookeiland met gasplaat, wasbak en bergruimte Ook is er een zitgedeelte aan het eiland met ruimte voor 2 barkrukken. Tegen de wand is een opstelling met kastuimte, vaatwasser (2024), grote koel/vries combinatie met ijsblokjes machine en combi oven/magnetron. De airco helpt op te warme dagen en de openslaande deuren leiden naar het overdekte terras buiten. Vanuit de keuken kom je in de praktische bijkeuken met witgoed aansluiting, trapkast en toegang tot de garage. De garage is ruim en voorzien van verwarming, elektra, 4 ramen en een sectionaal garagedeur. Aan de achterzijde is een deur naar de achtertuin.

De gehele begane grond is voorzien van een natuurstenen vloer met vloerverwarming. In de gehele woning zitten onderhoudsvrije aluminium kozijnen.

,

OMSCHRIJVING

1e verdieping:

Via de trap in de hal kom je op de overloop met vide. Er zijn hier 3 mooie grote slaapkamers waarvan 1 met vaste kast en 1 met airco. In de 2e nette badkamer met dakkapel, vind je een luxe ligbad, toilet, dubbel wastafelmeubel en een inloopdouche met 2 glazen wanden. Verder is er een af te sluiten ruimte/hal met CV opstelling en inloopberging. Vandaar kom je op de riante vierde slaapkamer met 2 dakramen gelegen boven de garage. Op de gehele verdieping ligt vloerbedekking.

2e verdieping:

Via vlizotrap bereikbare bergzolder.

Tuin en opstal:

De voortuin bestaat voornamelijk uit gras met 2 (fruit)boompjes en enkele bloeiende planten en struiken en een bestraat gedeelte voor het huis waar je fijn kunt zitten. Je hebt een eigen oprit met grote carport en je kunt aan beide zijden langs het huis naar achterom.

De achtertuin is gelegen op het zuidwesten, biedt alle privacy en 2 fijne terrassen waarvan 1 overdekt. Hier kun je heerlijk genieten en ontspannen. Achterin de redelijk onderhoudsvriendelijke tuin vind je een houten tuinhuisje.

Bijzonderheden:

- * Eigen ruime oprit met royale carport
- * Levensloopbestendig te maken
- * Schilderwerk buiten 2024
- * Volledig geïsoleerd
- * Luxe en comfortabel
- * Onderhoudsvriendelijke aluminium kozijnen
- * Tuin met veel privacy en overdekt terras

OMSCHRIJVING

Darp is een bijzonder stukje Nederland en ligt op de Havelterberg met z'n uitgestrekte bossen verder zijn in de nabije omgeving twee prachtige Nationale Parken te vinden: het Dwingelderveld en het Drents Friese Wold. De uitgestrekte bossen, zandverstuivingen, vennen en de rijke flora en fauna zijn uniek. Ook buiten de parken treft u een gevarieerd landschap aan, zoals heidevelden met grazende schaapskuddes, historische esgronden en beekdalen.

Het brinkdorp Havelte is prima te bereiken. Hier is een uitgebreid winkel en horecabestand waaronder een Albert Heijn, warme bakker, drogist, doe het zelf en kadowinkel, snackbar, ijssalon en diverse restaurants. Er is ook een huisartsenpraktijk met apotheek, basisschool, openlucht zwembad, een golfbaan en diverse (sport) verenigingen. Verder biedt het diverse monumentale gebouwen, een schaapskooi, een korenmolen, oude Saksische boerderijen en natuurlijk de hunebedden.

De snelweg van Zwolle naar Heerenveen ligt op ca. 4 km afstand. Het dorp ligt nabij het karakteristieke Steenwijk en de bruisende stad Meppel beide met een (Intercity) NS-station.















PLATTEGROND



PLATTEGROND

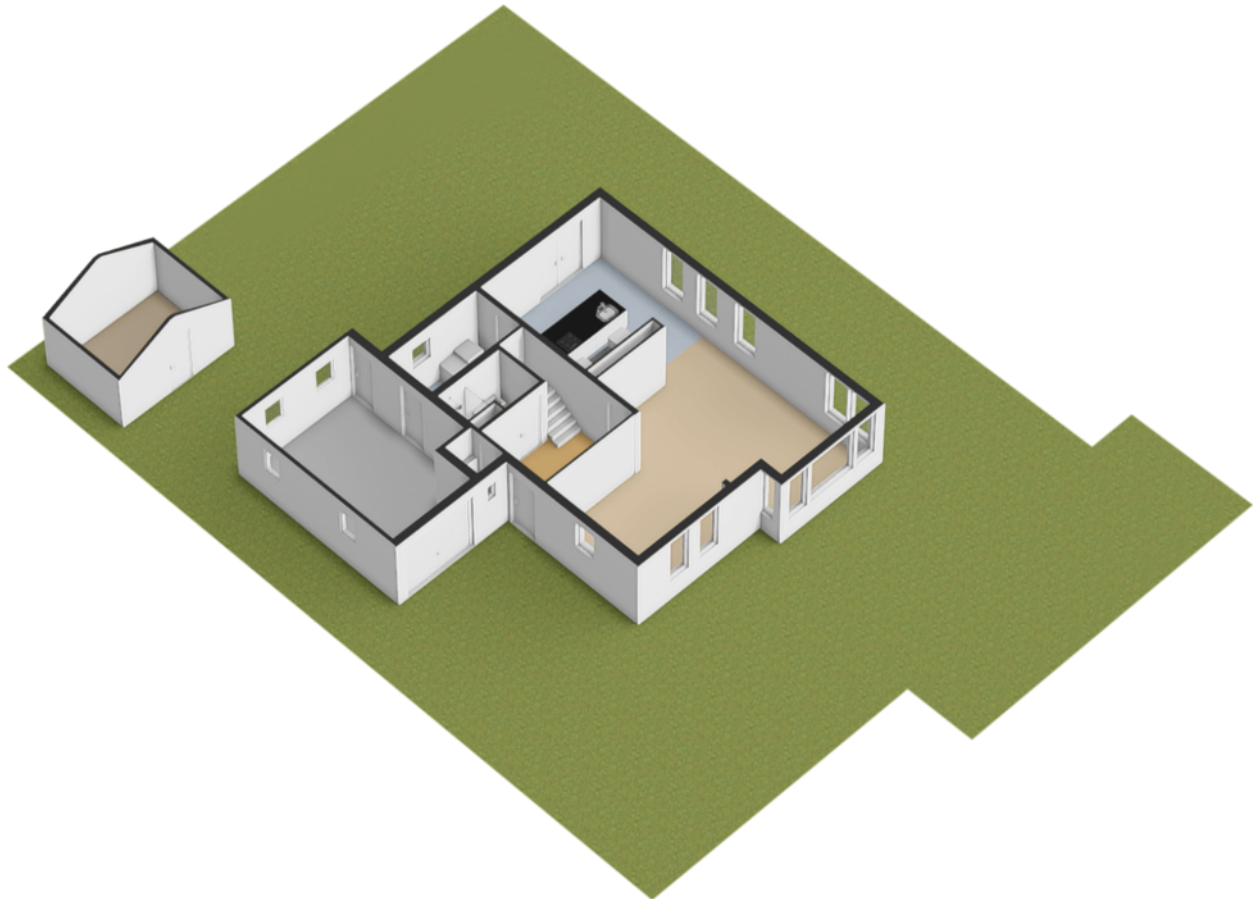

PLATTEGROND



Deze plattegrond is met de meeste zorg samengesteld.
Er kunnen geen rechten aan worden ontleend.

PLATTEGROND

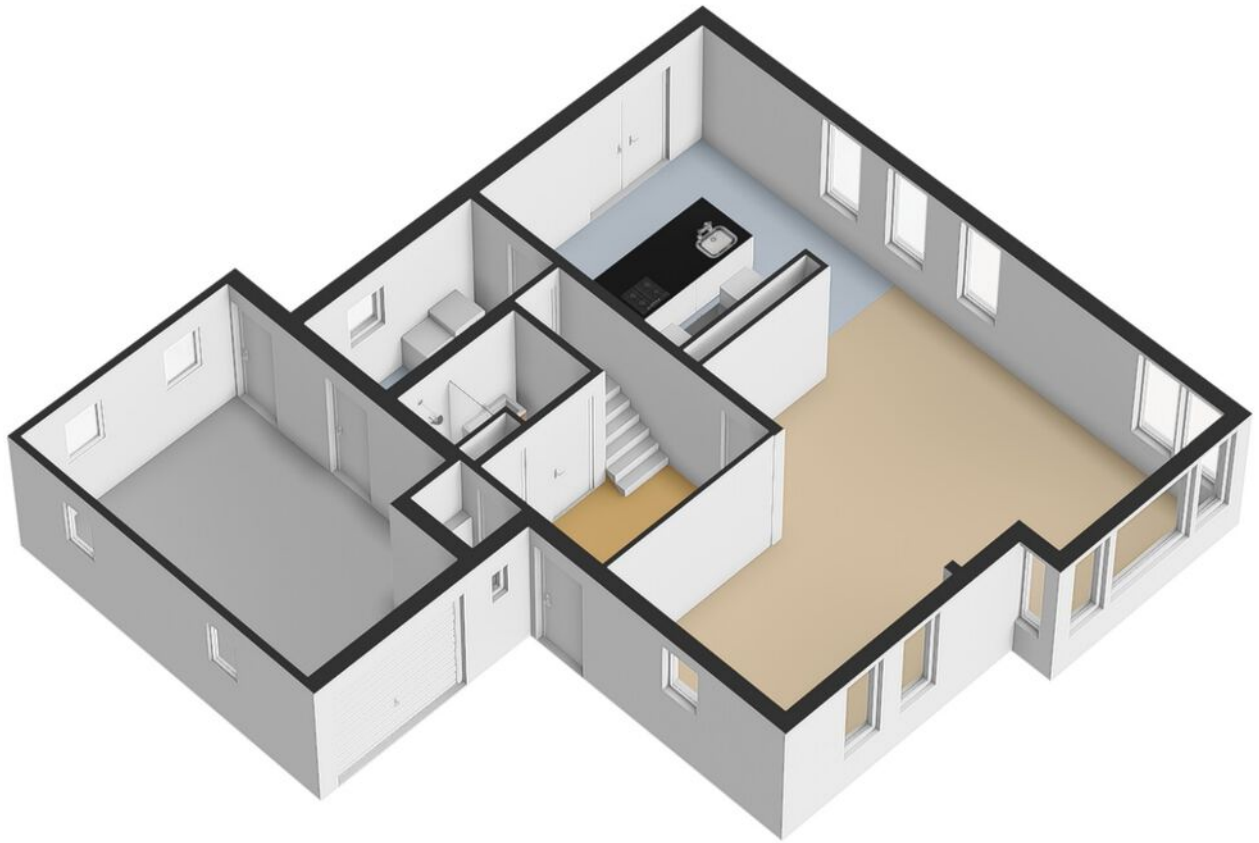

PLATTEGROND



Deze plattegrond is met de meeste zorg samengesteld.
Er kunnen geen rechten aan worden ontleend.

PLATTEGROND

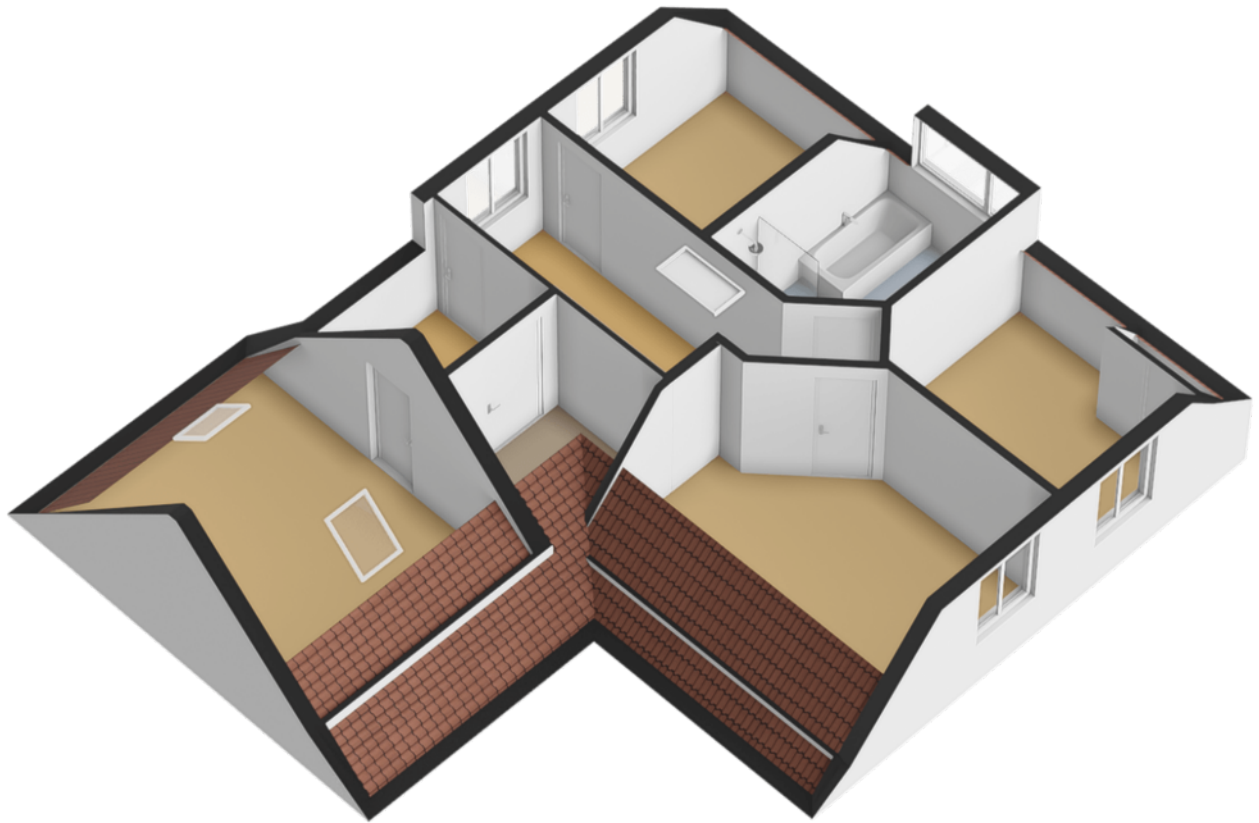

PLATTEGROND

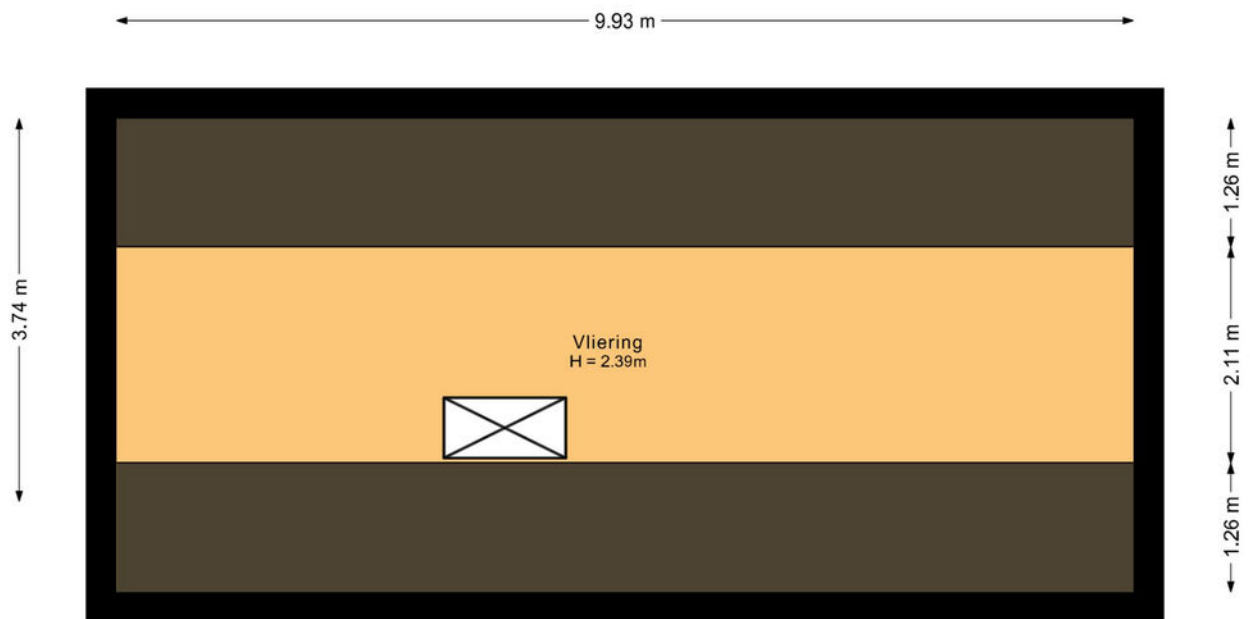

Deze plattegrond is met de meeste zorg samengesteld.
Er kunnen geen rechten aan worden ontleend.

PLATTEGROND

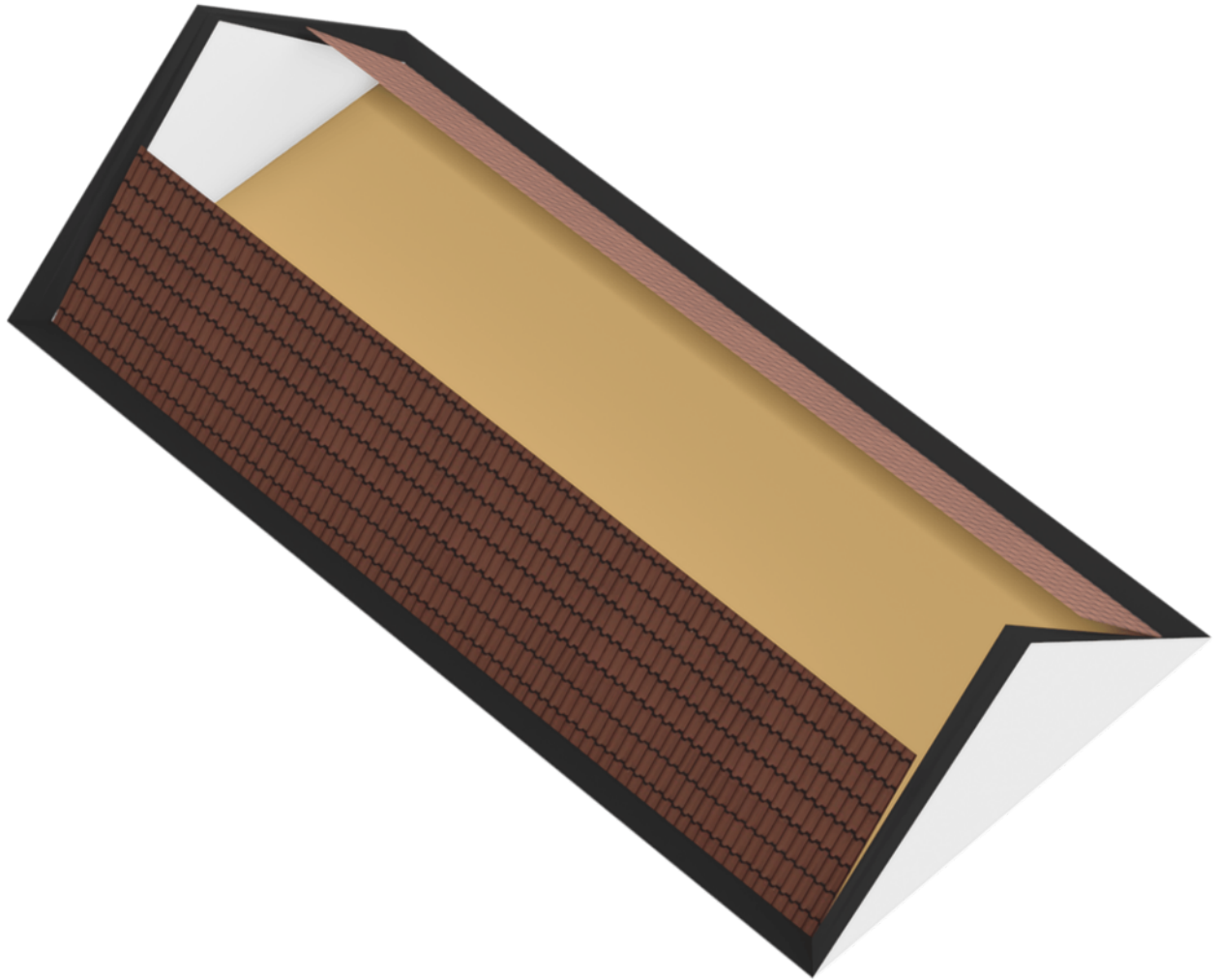

PLATTEGROND

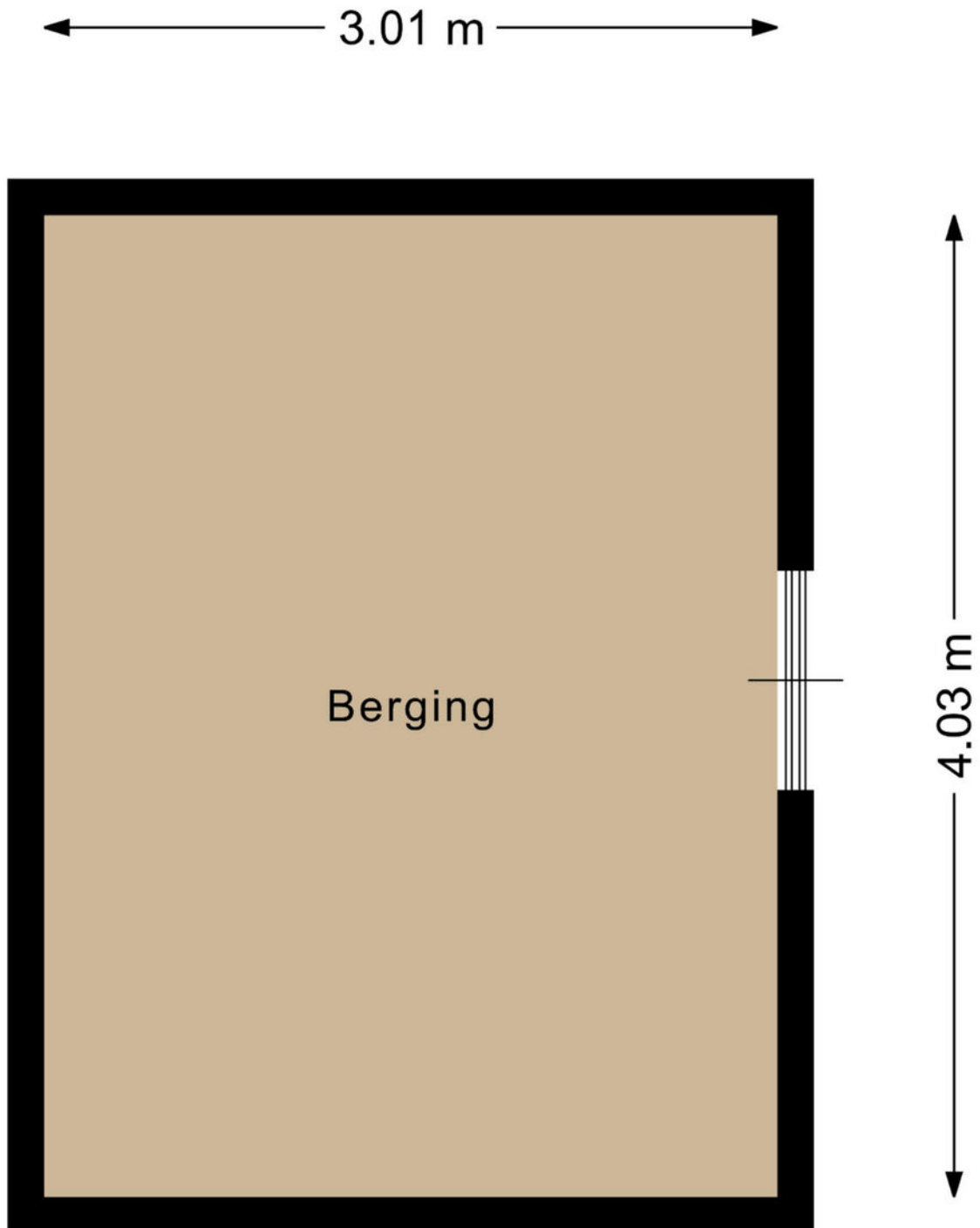

Deze plattegrond is met de meeste zorg samengesteld.
Er kunnen geen rechten aan worden ontleend.

PLATTEGROND

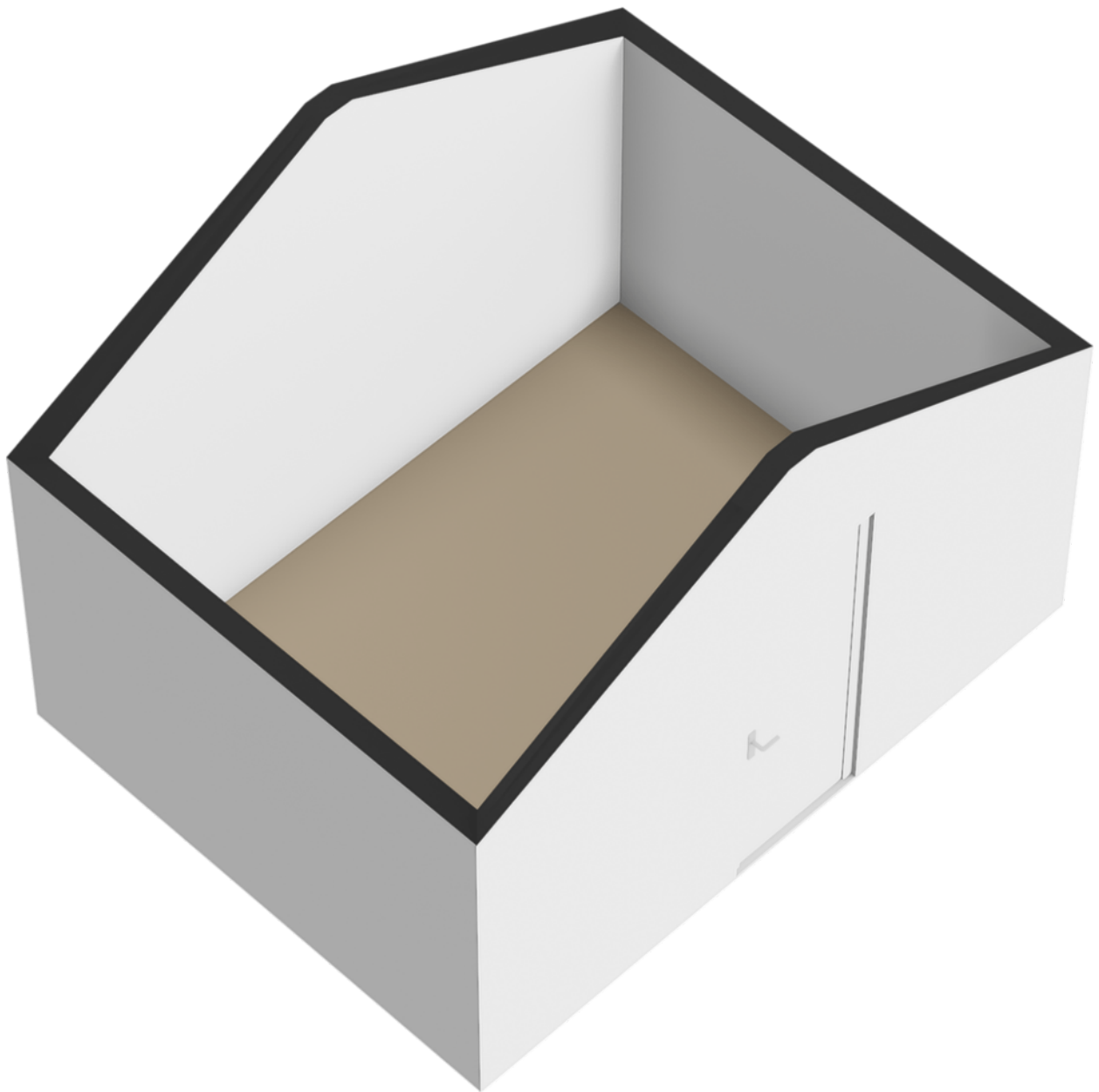

KADASTRALE KAART

Kadastrale kaart

Uw referentie: Schoolerve



0 5 10 15 20 25m

12345
25

— Vastgestelde kadastrale grens
— Voorlopige kadastrale grens
— Administratieve kadastrale grens
— Bebouwing

Deze kaart is noordgericht
Perceelnummer
Huisnummer
Vastgestelde kadastrale grens
Voorlopige kadastrale grens
Administratieve kadastrale grens
Bebouwing

Schaal 1: 500
Kadastrale gemeente Havelte
Sectie H
Perceel 4896

kadaster

Voor een eensluitend uittreksel, geleverd op 3 juni 2025
De bewaarder van het kadaster en de openbare registers

Aan dit uittreksel kunnen geen betrouwbare maten worden ontleend.
De Dienst voor het kadaster en de openbare registers behoudt zich de intellectuele
eigendomsrechten voor, waaronder het auteursrecht en het databankenrecht.

LIJST VAN ZAKEN

| | BLIJFT ACHTER | GAAT MEE | TER OVERNAME | N.V.T. |
|---|------------------|-------------|-----------------|--------|
| Woning - Interieur | | | | |
| (Voorzet) openhaard met toebehoren | X | | | |
| Allesbrander | | | | X |
| Houtkachel | | | | X |
| (Gas)kachels | | | | X |
| Designradiator(en) | | | | X |
| Radiatorafwerking | | | | X |
| Verlichting, te weten | | | | |
| - inbouwspots/dimmers | X | | | |
| - opbouwspots/armaturen/lampen/dimmers | X | | | |
| - losse (hang)lampen | X | | | |
| - | | | | X |
| - | | | | X |
| (Losse)kasten, legplanken, te weten | | | | |
| - | | | | X |
| - | | | | X |
| Raamdecoratie/zonwering binnen, te weten | | | | |
| - gordijnrails | X | | | |
| - gordijnen | X | | | |
| - overgordijnen | X | | | |
| - vitrages | X | | | |
| - rolgordijnen | X | | | |
| - lamellen | | | | X |
| - jaloezieën | X | | | |
| - (losse) horren/rolhorren | X | | | |
| - Alle draaikiep ramen zijn voorzien van insecten horren. | X | | | |
| - | | | | X |
| Vloerdecoratie, te weten | | | | |
| - vloerbedekking | X | | | |
| - parketvloer | X | | | |
| - houten vloer(delen) | | | | X |
| - laminaat | | | | X |
| - plavuizen | X | | | |
| - | | | | X |
| - | | | | X |

LIJST VAN ZAKEN

| | BLIJFT ACHTER | GAAT MEE | TER OVERNAME | N.V.T. |
|-------------------------------------|------------------|-------------|-----------------|--------|
| Overig, te weten | | | | |
| - spiegelwanden | | | | X |
| - schilderij ophangstels | | | | X |
| - | | | | X |
| - | | | | X |
| - | | | | X |
| - | | | | X |
| Woning - Keuken | | | | |
| Keukenblok (met bovenkasten) | X | | | |
| Keuken (inbouw)apparatuur, te weten | | | | |
| - kookplaat | X | | | |
| - (gas)fornuis | X | | | |
| - afzuigkap | X | | | |
| - magnetron | | | | X |
| - oven | | | | X |
| - combi-oven/combimagnetron | X | | | |
| - koelkast | | | | X |
| - vriezer | | | | X |
| - koel-vriescombinatie | X | | | |
| - vaatwasser | X | | | |
| - Quooker | | | | X |
| - koffiezetapparaat | | X | | |
| - | | | | X |
| - | | | | X |
| Keukenaccessoires, te weten | | | | |
| - | | | | X |
| - | | | | X |
| - | | | | X |
| - | | | | X |
| - | | | | X |
| - | | | | X |
| - | | | | X |
| - | | | | X |
| Woning - Sanitair/sauna | | | | |
| Sauna met toebehoren | | | | X |

LIJST VAN ZAKEN

| | BLIJFT ACHTER | GAAT MEE | TER OVERNAME | N.V.T. |
|---|------------------|-------------|-----------------|--------|
| | | | | X |
| | | | | X |
| Toilet met de volgende toebehoren | | | | |
| - toilet | X | | | |
| - toiletrolhouder | X | | | |
| - toiletborstel(houder) | X | | | |
| - fontein | X | | | |
| - | | | | X |
| - | | | | X |
| Badkamer met de volgende toebehoren | | | | |
| - ligbad | | | | X |
| - jacuzzi/whirlpool | X | | | |
| - douche (cabine/scherm) | X | | | |
| - stoomdouche (cabine) | | | | X |
| - wastafel | X | | | |
| - wastafelmeubel | X | | | |
| - planchet | X | | | |
| - toiletkast | | | | X |
| - toilet | X | | | |
| - toiletrolhouder | X | | | |
| - toiletborstel(houder) | X | | | |
| - | | | | X |
| - | | | | X |
| Woning - Extérieur/installaties/veiligheid/ energiebesparing | | | | |
| Schotel/antenne | | | | X |
| Brievenbus | X | | | |
| Kluis | | | | X |
| (Voordeur)bel | X | | | |
| Alarminstallatie | | | | X |
| (Veiligheids)sloten en overige inbraakpreventie | X | | | |
| Rookmelders | X | | | |
| (Klok)thermostaat | X | | | |
| Airconditioning | X | | | |
| Screens | | | | X |
| Rolluiken | | | | X |
| Zonwering buiten | | | | X |

LIJST VAN ZAKEN

| | BLIJFT ACHTER | GAAT MEE | TER OVERNAME | N.V.T. |
|---|------------------|-------------|-----------------|--------|
| Telefoonaansluiting/internetaansluiting | X | | | |
| Veiligheidsschakelaar wasautomaat | X | | | |
| Waterslot wasautomaat | X | | | |
| Zonnepanelen | X | | | |
| Oplaadpunt elektrische auto | | | | X |
| | | | | X |
| | | | | X |
| | | | | X |
| | | | | X |
| | | | | X |
| Warmwatervoorziening, te weten | | | | |
| - CV-installatie | X | | | |
| - boiler | | | | X |
| - geiser | | | | X |
| - | | | | X |
| - | | | | X |
| - | | | | X |
| Isolatievoorzieningen (voorzetramen/radiatorfolie etc.), te weten | | | | |
| - | | | | X |
| - | | | | X |
| Tuin - Inrichting | | | | |
| Tuinaanleg/bestrating | X | | | |
| Beplanting | X | | | |
| | | | | X |
| Tuin - Verlichting/installaties | | | | |
| Buitenverlichting | X | | | |
| Tijd- of schemerschakelaar/bewegingsmelder | | | | X |
| | | | | X |
| Tuin - Bebouwing | | | | |
| Tuinhuis/buitenberging | X | | | |
| Kasten/werkbank in tuinhuis/berging | | | X | |
| (Broei)kas | | | | X |
| | | | | X |
| | | | | X |

LIJST VAN ZAKEN

| | BLIJFT ACHTER | GAAT MEE | TER OVERNAME | N.V.T. |
|----------------------------|------------------|-------------|-----------------|--------|
| Tuin - Overig | | | | |
| Overige tuin, te weten | | | | |
| - (sier)hek | X | | | |
| - vlaggenmast(houder) | | | | X |
| - | | | | X |
| - | | | | X |
| Overig - Contracten | | | | |
| CV: Nee | | | | |
| Boiler: Nee | | | | |
| Zonnepanelen: Nee | | | | |

VRAGENLIJST

VRAAG

ANTWOORD

Bijzonderheden 1 A.

Zijn er nadat u het perceel in eigendom hebt gekregen nog andere, eventuele aanvullende notariële of onderhandse akten opgesteld met betrekking tot het perceel?

Nee

Zo ja, welke?

Bijzonderheden 1 B.

Zijn er mondelinge of schriftelijke afspraken gemaakt over aangrenzende percelen?
(Denk hierbij aan regelingen voor het gebruik van een poort, schuur, garage, tuin, overeenkomsten met meerdere burens, toezeggingen, erfafscheidingen.)

Ja

Zo ja, welke zijn dat?

Groenstrook aan voorzijde huis mag worden gebruikt met toezegging van de gemeente bij onderhoud door bewoner.
Deze bied plaats voor minimaal 2 auto's.

Bijzonderheden 1 C.

Wijken de huidige terreinafscheidingen af van de kadastrale eigendomsgrenzen?
(Denk hierbij ook aan strookjes grond van de gemeente die u in gebruik heeft, of grond van u die gebruikt wordt door de burens.)

Nee

Zo ja, waaruit bestaat die afwijking?

Bijzonderheden 1 D.

Is een gedeelte van de woning, schuur, garage of schutting gebouwd op grond van de burens of andersom?

Nee

Zo ja, graag nader toelichten:

Bijzonderheden 1 E.

Heeft u grond van derden in gebruik?

Nee

Zo ja, welke grond?

Bijzonderheden 1 F.

VRAGENLIJST

VRAAG

ANTWOORD

Rusten er 'bijzondere lasten en beperkingen' op de woning en/of het perceel? (Bijzondere lasten en beperkingen kunnen privaatrechtelijke beperkingen zijn zoals (lijdende) erfdienstbaarheden (bijvoorbeeld een recht van overpad), kwalitatieve verplichtingen, kettingbedingen, vruchtgebruik, voorkeursrecht (bijvoorbeeld een eerste recht van koop), opstalrecht, erfpacht, huurkoop. Het kan ook gaan om publiekrechtelijke beperkingen zoals een aanschrijving van de gemeente in het kader van een illegale verbouwing)

Nee

Zo ja, welke?

Bijzonderheden 1 G.

Is de Wet voorkeursrecht gemeenten van toepassing?

Nee

Bijzonderheden 1 H.

Is er een anti-speculatiebeding en/of zelfbewoningsplicht van toepassing op de woning?

Nee

Zo ja, hoe lang nog?

Bijzonderheden 1 I.

Is er sprake van een beschermd stads- of dorpsgezicht of loopt er een procedure tot aanwijzing daartoe?

Nee

Is er sprake van een gemeentelijk-, provinciaal-of rijksmonument of loopt er een procedure tot aanwijzing daartoe?

Nee

Is er volgens het bestemmingsplan sprake van een beeldbepalend of karakteristiek object?

Nee

Bijzonderheden 1 J.

Is er sprake (geweest) van ruilverkaveling?

Nee

Zo ja, moet u hiervoor ruilverkavelingsrente betalen?

Zo ja, hoeveel en voor hoe lang? Bedrag:

Duur:

Bijzonderheden 1 K.

Is er sprake van onteigening?

Nee

Vragenlijst

| Vraag | Antwoord |
|--|----------|
| Bijzonderheden 1 L. | |
| Is de woning of de grond geheel of gedeeltelijk verhuurd of bij anderen in gebruik? | Nee |
| Zo ja: Is er een huurcontract/ gebruiksovereenkomst? | |
| Indien er geen contract of overeenkomst is, beschrijf hieronder wat (mondeling) met de huurder/ gebruiker is afgesproken: | |
| Welk gedeelte is verhuurd/ in gebruik gegeven? | |
| Welke delen vallen onder gezamenlijk gebruik? | |
| Welke zaken zijn van de huurder en mag hij verwijderen bij ontruiming? (Bijvoorbeeld geiser, keuken, lampen.) | |
| Heeft de huurder een waarborgsom gestort? | |
| Zo ja, hoeveel? | |
| Heeft u nog andere afspraken met de huurders gemaakt? | |
| Zo ja, welke? | |
| Bijzonderheden 1 M. | |
| Is er over de woning een geschil/procedures gaande, al dan niet bij de rechter, huurcommissie of een andere instantie?(bijvoorbeeld onteigening/kwesties met burens, zoals erfdienstbaarheden, recht van overpad, erfafscheidingen e.d.) | Nee |
| Zo ja, welke is/zijn dat? | |
| Bijzonderheden 1 N. | |
| Is er bezwaar gemaakt tegen de waardebeschikking WOZ? | Nee |
| Zo ja, toelichting: | |
| Bijzonderheden 1 O. | |
| Zijn er door de overheid of nutsbedrijven verbeteringen of herstellingen voorgeschreven of aangekondigd die nog niet naar behoren zijn uitgevoerd? | Nee |
| Zo ja, welke? | |
| Bijzonderheden 1 P. | |

VRAGENLIJST

VRAAG

ANTWOORD

Zijn er in het verleden subsidies of premies verstrekt die bij verkoop van de woning voor een deel kunnen worden teruggevorderd?

Nee

Zo ja, welke?

Bijzonderheden 1 Q.

Is de woning onbewoonbaar verklaard of in het verleden ooit onbewoonbaar verklaard geweest?

Nee

Zo ja, waarom?

Bijzonderheden 1 R.

Is er bij verkoop sprake van een omzetbelastingheffing?
(Bijvoorbeeld omdat het een voormalig bedrijfsonroerendgoed is, of een woning met praktijkgedeelte, of omdat u pas ingrijpend verbouwd hebt.)

Nee

Zo ja, waarom?

Bijzonderheden 1 S.

Hoe gebruikt u de woning nu? (Bijvoorbeeld woning, praktijk, winkel, opslag)

Gezinswoning.

Is dat gebruik volgens de gemeente toegestaan?

Ja

Zo nee, heeft de gemeente dit strijdige gebruik wel eens bij u aangekaart?

Hoe heeft de gemeente dit strijdige gebruik bij u aangekaart?

Gevels 2 A.

Is er sprake (geweest) van vochtdoorslag of aanhoudend vochtige plekken op de gevels?

Nee

Zo ja, waar?

Gevels 2 B.

Zijn er (gerepareerde) scheuren/beschadigingen in/aan de gevels aanwezig?

Nee

Zo ja, waar?

VRAGENLIJST

| VRAAG | ANTWOORD |
|---|---|
| Gevels 2 C. | |
| Zijn de gevels tijdens de bouw geïsoleerd? | Ja |
| Zo nee, zijn de gevels daarna (deels) geïsoleerd? | |
| Zo ja, wanneer heeft de isolatie van de gevels plaatsgevonden en met welk isolatiemateriaal? | |
| Heeft u een certificaat of bewijs van het na-isoleren? | |
| Is er sprake van volledige isolatie? | Ja |
| Zo nee, welke delen van de gevels zijn er niet geïsoleerd? | |
| Gevels 2 D. | |
| Zijn de gevels ooit gereinigd? | Nee |
| Zo ja, volgens welke methode en wanneer? | |
| Dak(en) 3 A. | |
| Hoe oud zijn de daken ongeveer? Platte daken: | Woning is 16 jaar oud, pannendak/ bitumen in zeer goede staat. |
| Overige daken: | Carport - veiligheid glas Terras overkapping - polycarbonaat |
| Dak(en) 3 B. | |
| Heeft u last van daklekkages (gehad)? | Nee |
| Zo ja, waar? | |
| Dak(en) 3 C. | |
| Zijn er in het verleden gebreken geconstateerd aan de dakconstructie zoals scheve, doorbuigende, krakende, beschadigde en/of aangetaste dakdelen? | Nee |
| Zo ja, waar? | |
| Dak(en) 3 D. | |
| Heeft u het dak al eens (gedeeltelijk) laten vernieuwen c.q. laten repareren? | Nee |
| Zo ja, welk (gedeelte van het) dak en waarom? | |

VRAGENLIJST

| VRAAG | ANTWOORD |
|--|--|
| Dak(en) 3 E. | |
| Is het dak tijdens de bouw geïsoleerd? Platte daken: | Ja |
| Overige daken: | Ja |
| Zo nee, is het dak daarna geïsoleerd? Platte daken: | |
| Overige daken: | |
| Zo ja, wanneer heeft de isolatie plaatsgevonden en met welk isolatiemateriaal? | Het schuine pannendak is opgebouwd met geïsoleerde dakplaten 4.0 rc en voorzien van ovh gebakken dakpannen.' Het platte dak van de erker is voorzien van 100 mm isolatie platen 4.5 rc met hierop bitumen dakbedekking aangebracht. |
| Heeft u een certificaat of bewijs van het na-isoleren? | Nee |
| Is er sprake van volledige isolatie? Platte daken: | Ja |
| Overige daken: | Ja |
| Zo nee, welke delen zijn er niet geïsoleerd? | n.v.t. |
| Dak(en) 3 F. | |
| Zijn de regenwaterafvoeren lek of verstopt? | Nee |
| Zo ja, toelichting: | |
| Dak(en) 3 G. | |
| Zijn de dakgoten lek of verstopt? | Nee |
| Zo ja, toelichting: | |
| Kozijnen, ramen en deuren 4 A. | |
| Van welk materiaal zijn de buitenkozijnen gemaakt? (bijvoorbeeld hout, kunststof of aluminium of een andersoortig materiaal) | De kozijnen zijn volledig van aluminium volgens bouwbesluit en voorzien van een textuur afwerking voor lange levensduur en gering onderhoud. |
| Kozijnen, ramen en deuren 4 B. | |

VRAGENLIJST

| VRAAG | ANTWOORD |
|---|---|
| Wanneer zijn de buitenkozijnen, ramen en deuren voor het laatst geschilderd? | Dit is niet nodig. |
| Is dit gebeurd door een erkend schildersbedrijf? | Nee |
| Zo ja, door wie? | |
| Kozijnen, ramen en deuren 4 C. | |
| Functioneren alle scharnieren en sloten? | Ja |
| Zo nee, toelichting: | |
| Kozijnen, ramen en deuren 4 D. | |
| Zijn voor alle afsluitbare deuren, ramen etc. sleutels aanwezig? | Ja |
| Zo nee, voor welke deuren, ramen etc. niet? | |
| Kozijnen, ramen en deuren 4 E. | |
| Is er sprake van isolerende beglazing? | Ja |
| Zo ja, welk type glas? (bijvoorbeeld HR, HR+, HR++ of HR+++, zie de glassponning waarin doorgaans staat vermeld welke type glas er is geplaatst) | Hr ++ argon-gas gevulde beglazing. Beglazing in tuindeuren en ramen tot op de grond zijn allemaal gelaagde ruiten volgens bouwbesluit. |
| Is er sprake van isolerende beglazing in de gehele woning? | Ja |
| Zo nee, welke ramen zijn niet geïsoleerd? | |
| Kozijnen, ramen en deuren 4 F. | |
| Is er bij de isolerende beglazing sprake van condensvorming tussen het glas? (Denk aan lekkende ruiten.) | Nee |
| Zo ja, waar? | |
| Vloeren, plafonds en wanden 5 A. | |
| Is er sprake (geweest) van vochtdoorslag of optrekkend vocht op de vloeren, plafonds en/of wanden? | Nee |
| Zo ja, waar? | |

VRAGENLIJST

VRAAG

ANTWOORD

Vloeren, plafonds en wanden 5 B.

Is er sprake (geweest) van schimmelvorming op de vloeren, plafonds en/of wanden?

Nee

Zo ja, waar?

Vloeren, plafonds en wanden 5 C.

Zijn er (gerepareerde) of (verborgen) scheuren en/of beschadigingen in/aan vloeren, plafonds en/of wanden aanwezig?

Nee

Zo ja, waar?

Vloeren, plafonds en wanden 5 D.

Hebben zich in het verleden problemen voorgedaan met de afwerkingen? (Bijvoorbeeld loszittend tegelwerk, loslatend behang of spuitwerk, holklinkend of loszittend stucwerk, etc.)

Nee

Zo ja, waar?

Vloeren, plafonds en wanden 5 E.

Is er sprake (geweest) van gebreken aan de vloerconstructie, zoals scheve, doorbuigende, krakende, beschadigde en/of aangetaste vloerdelen?

Nee

Zo ja, waar?

Vloeren, plafonds en wanden 5 F.

Is er sprake van vloerisolatie?

Ja

Zo ja, wanneer heeft de isolatie van de vloer plaatsgevonden en met welk isolatiemateriaal?

De vloeren op de begaande grond zijn prefab geïsoleerde betonvloeren rc 3.5

Heeft u een certificaat of bewijs van het na-isoleren?

Nee

Is er sprake van volledige isolatie?

Ja

Zo nee, welke delen zijn er niet geïsoleerd?

Fundering, kruipruimte en kelder 6 A.

Is er sprake (geweest) van gebreken aan de fundering?

Nee

Zo ja, waar?

Vragenlijst

| Vraag | Antwoord |
|---|---|
| Fundering, kruipruimte en kelder 6 B. | |
| Is de kruipruimte toegankelijk? | Ja |
| Is de kruipruimte droog? | Ja |
| Zo nee of meestal, toelichting: | |
| Fundering, kruipruimte en kelder 6 C. | |
| Is er sprake van vochtdoorslag door de kelderwand? | Nee |
| Zo ja of soms, toelichting: | |
| Fundering, kruipruimte en kelder 6 D. | |
| Is de grondwaterstand in de afgelopen jaren waarneembaar gewijzigd of is er sprake van wateroverlast geweest? | Nee |
| Zo ja, heeft dit tot problemen geleid in de vorm van water in de kruipruimte c.q. kelder? | |
| Zo nee, tot wat voor andere problemen heeft dit geleid? | |
| Installaties 7 A. | |
| Wat voor warmte-installatie(s) is/zijn er aanwezig in de woning? (bijvoorbeeld cv-installatie, WTW-systeem, WKO-systeem, (hybride) warmtepomp, airconditioning, zonneboiler, elektrische boiler, pelletkachel dan wel een andere installatie) | Hr cv-ketel Intergas prestige combi-ketel welke ieder jaar is onderhouden. Beneden en boven airco, koelen/verwarmen. Sierhaard in de woonkamer voorzien warmte element. |
| Is/zijn de installatie(s) eigendom? | Ja |
| Zo nee, toelichting: (bijvoorbeeld de installatie(s) is/ zijn gehuurd of geleased. Tevens huur-/leaseprijs vermelden) | |
| Merk van de installatie(s): | Intergas, gree |
| Type(nummer) van de installatie(s): | n.v.t. |
| Installatiedatum van de installatie(s): | 2008 cv-ketel 2020 airco beneden/boven |
| Op welke datum is/zijn deze installatie(s) voor het laatst onderhouden? | Ieder jaar |

VRAGENLIJST

| VRAAG | ANTWOORD |
|---|--|
| Is het onderhoud uitgevoerd door een erkend bedrijf? | Nee |
| Zo ja, door wie? | |
| Installaties 7 B. | |
| Zijn er de afgelopen tijd zaken opgevallen ten aanzien van de installatie(s)? (bijvoorbeeld de cv-installatie moet meer dan 1 keer per jaar bijgevuld worden of de installatie functioneert niet goed) | Nee |
| Zo ja, wat is u opgevallen? | |
| Installaties 7 C. | |
| Zijn er radiatoren die niet warm worden? | Nee |
| Zo ja, welke? | |
| Installaties 7 D. | |
| Zijn er radiatoren of (water)leidingen die lekken? | Nee |
| Zo ja, waar en welke? | |
| Installaties 7 E. | |
| Zijn er radiatoren of (water)leidingen die ooit zijn bevroren? | Nee |
| Zo ja, waar? | |
| Installaties 7 F. | |
| Heeft u vloerverwarming in de woning? | Ja |
| Zo ja, betreft dit elektrische vloerverwarming, vloerverwarming met warm water of anders? Elektrisch: | Ja |
| warm water: | Ja |
| overig, namelijk | n.v.t. |
| Waar bevindt zich de elektrische vloerverwarming? | n.v.t. |
| Waar bevindt zich de vloerverwarming met warm water? | Gehele begane grond vloer , behalve de garage deze is voorzien van radiator. |
| Waar bevindt zich de overige vloerverwarming? | badkamer 1e verdieping |

VRAGENLIJST

| VRAAG | ANTWOORD |
|--|--|
| Installaties 7 G. | |
| Zijn er vertrekken die niet (goed) warm worden? | Nee |
| Zo ja, welke? | |
| Installaties 7 H. | |
| Heeft de woning zonnepanelen die uw eigendom zijn? | Ja |
| Heeft de woning zonnepanelen die worden gehuurd of geleased? | Nee |
| Kan het huurcontract/ leasecontract worden overgenomen door koper? Zo ja, dan overnamecontract opvragen. | |
| Hoeveel zonnepanelen zijn er aanwezig? Aantal: | 16 |
| Zo ja, blijven de zonnepanelen achter? | Ja |
| Wat is de capaciteit van één zonnepaneel? (De capaciteit van zonnepanelen wordt uitgedrukt in Wattpiek (Wp). Bijvoorbeeld één zonnepaneel levert 390 Wp. | 4720 wp = 4248 kwh/jaar |
| Functioneren alle zonnepanelen? | Ja |
| Wat is het merk/ type van de zonnepanelen? | Dmegc 295 black/ Goodwe omvormer |
| Maakt u gebruik van een app om de opbrengst van de zonnepanelen te bekijken? | Nee |
| Zo ja, welke? | Maak er geen gebruik van. |
| In welk jaar zijn de zonnepanelen geplaatst en door wie? Jaar: | November 2017 in samenwerking met installatie bedrijf Vredenburg Steenwijk |
| Installateur: | Installatie bedrijf Vredenburg Steenwijk |
| Is de btw over het aankoopbedrag teruggevraagd van de belastingdienst? | Ja |
| Hoeveel stroom heeft u het afgelopen jaar opgewekt? Jaar: | 4720 wp |
| Aantal kWh: | 4200 kwh |
| Hoe lang zit er nog fabrieksgarantie op de zonnepanelen? | 2 van de 10 jaar nog op de gehele installatie. 17 van de 25 jaar nog op vermogens garantie. |
| Zijn de zonnepanelen aangeschaft met subsidie? | Ja |

VRAGENLIJST

| VRAAG | ANTWOORD |
|--|------------------|
| Zo ja, moet de subsidie worden terugbetaald? | Nee |
| Zo ja, welk bedrag moet worden terugbetaald? | |
| Installaties 7 I. | |
| In welk jaar zijn voor het laatst de aanwezige schoorsteenkanalen/ rookgasafvoeren geveegd/gereinigd? | n.v.t. |
| Installaties 7 J. | |
| Wanneer heeft u de aanwezige schoorsteenkanalen voor het laatst gebruikt? | n.v.t. |
| Is de trek van aanwezige schoorsteenkanalen goed? | Niet bekend |
| Installaties 7 K. | |
| Zijn er onderdelen van de elektrische installatie vernieuwd? (onder de elektrische installatie wordt verstaan alle elektra leidingen/ schakelaars stopcontacten, meterkast e.d.) | Nee |
| Zo ja, wanneer en welke onderdelen? | |
| Zijn er gebreken aan de elektrische installatie? | Nee |
| Zo ja, welke? | |
| Installaties 7 L. | |
| Is er een laadpaal aanwezig voor een elektrische auto? | Nee |
| Zo ja, waar bevindt deze zich? | |
| Blijft deze achter? | |
| Installaties 7 M. | |
| Is er mechanische ventilatie of een soortgelijk systeem aanwezig? | Ja |
| Zo ja, functioneert dit systeem naar behoren? | Ja |
| Zo nee, toelichting: | |
| Wanneer is dit systeem voor het laatst onderhouden? | Jaarlijkse check |
| Hoe oud is dit systeem ongeveer? | 16 jaar |

Vragenlijst

| Vraag | Antwoord |
|---|---|
| Installaties 7 N. | |
| Is er een domoticsysteem of een soortgelijk systeem aanwezig? (Een domoticsysteem bedient de verwarming, verlichting, verwarming, audio, ventilatie e.d. automatisch) | Nee |
| Zo ja, functioneert dit systeem naar behoren? | |
| Zo nee, toelichting: | |
| Hoe oud is dit systeem ongeveer? | |
| Installaties 7 O. | |
| Zijn er rookmelders op iedere verdieping aanwezig? | Ja |
| Zo ja, hoe oud zijn de rookmelders ongeveer? | Aantal ongeveer 5/7jaar oud, anderen 2/3 jaar |
| Sanitair, riolering en keuken 8 A. | |
| Zijn er beschadigingen aan wastafels, douche, bad, toiletten, gootstenen en kranen? | Nee |
| Zo ja, welke? | |
| Sanitair, riolering en keuken 8 B. | |
| Hoe oud is de badkamer ongeveer? | 16 jaar |
| Sanitair, riolering en keuken 8 C. | |
| Lopen de afvoeren van wastafels, douche, bad, toiletten, gootstenen en kranen goed door? | Ja |
| Zo nee, welke niet? | |
| Sanitair, riolering en keuken 8 D. | |
| Is de woning aangesloten op het gemeentelijke riool? | Ja |
| Sanitair, riolering en keuken 8 E. | |
| Zijn er gebreken (geweest) aan de riolering, zoals breuken, stankoverlast, lekkages, etc.? | Nee |
| Zo ja, welke? | |

VRAGENLIJST

| VRAAG | ANTWOORD |
|---|--|
| Sanitair, riolering en keuken 8 F. | |
| Is er een andere voorziening, zoals een septictank, beerput of dergelijk aanwezig? | Nee |
| Zo ja, wat is er aanwezig en hoe dient dit te worden onderhouden? | |
| Sanitair, riolering en keuken 8 G. | |
| Van welk jaar dateert de keukenopstelling ongeveer? | 2008 |
| Sanitair, riolering en keuken 8 H. | |
| Van welk jaar dateert de inbouwapparatuur ongeveer? | Keuken met inbouw apparatuur is 2008 vaatwasser 2022 inbouw afzuigkap in verlaagd plafond 2024 |
| Functioneert alle inbouwapparatuur? | Ja |
| Zo nee, welk inbouwapparaat functioneert niet? | |
| Sanitair, riolering en keuken 8 I. | |
| Heeft u een kokend water kraan? (bijvoorbeeld een Quooker kraan of een soortgelijke kraan) | Nee |
| Zo ja, functioneert deze kraan naar behoren en hoe oud is deze kraan ongeveer? | |
| Diversen 9 A. | |
| Wat is het bouwjaar van de woning? | 2008 |
| Diversen 9 B. | |
| Zijn er asbesthoudende materialen in/op de woning/ bijgebouw(en) aanwezig? (bijvoorbeeld asbest zeil, een asbestplaat die onder en/of achter de CV ketel is geplaatst, asbesthoudend isolatiemateriaal om de verwarmingsbuis, asbesthoudend koord bij oude cv-ketels/gaskachels, asbestgolfplaten e.d.) | Nee |
| Zo ja, welke en waar? | |

Vragenlijst

| Vraag | Antwoord |
|--|----------|
| Diversen 9 C. | |
| Blijft er in de woning zeil achter, al dan niet vastgelijmd, dat is aangeschaft tussen 1955 en 1982? | Nee |
| | |
| Diversen 9 D. | |
| Is er sprake van loden leidingen in de woning? | Nee |
| Zo ja, waar? | |
| | |
| Diversen 9 E. | |
| Is er een Japanse duizendknoop aanwezig in de tuin? (Een Japanse duizendknoop is een exotische plant, welke moeilijk te verwijderen is. De sterke wortelstokken en stengels van de Japanse duizendknoop zijn in staat om schade te veroorzaken aan gebouwen, leidingen en wegen) | Nee |
| | |
| Diversen 9 F. | |
| Is er in puin/asbest afval in de grond/tuin aanwezig? | Nee |
| | |
| Diversen 9 G. | |
| Heeft u elders lekkages gehad? (dus los van het dak/ sanitair/ riolering) | Nee |
| | |
| Diversen 9 H. | |
| Is de grond verontreinigd? | Nee |
| Zo ja, is er een onderzoeksrapport? | |
| Zo ja, heeft de gemeente/provincie een onderzoeks- of saneringsbevel opgelegd? | |
| | |
| Diversen 9 I. | |
| Is er een olietank aanwezig of aanwezig geweest? | Nee |
| Zo ja, is deze gesaneerd/verwijderd? | |
| Als deze is gesaneerd, waar is de olietank op het perceel gesitueerd? | |
| Is er een Kiwa-certificaat aanwezig? | Ja |
| | |

VRAGENLIJST

| VRAAG | ANTWOORD |
|--|---|
| Diversen 9 J. | |
| Is er sprake van overlast door ongedierte in of (rond)om de woning? (Denk aan muizen, ratten, kakkerlakken, etc.) | Nee |
| Zo ja, waar? | |
| Diversen 9 K. | |
| Is de woning aangetast door houtworm, boktor, ander ongedierte of zwam? | Nee |
| Zo ja, waar? | |
| Zo ja, is deze aantasting al eens behandeld? | |
| Zo ja, wanneer? | |
| Zo ja, door welk bedrijf? | |
| Diversen 9 L. | |
| Is er sprake van chlorideschade (betonrot)? (Betonrot komt vooral voor in kruipruimtes van woningen gebouwd tussen 1965 en 1981 die voorzien zijn van betonnen vloerelementen van het merk Kwaaitaal of Manta. Ook andere beton- elementen - bijvoorbeeld balkons - kunnen aangetast zijn) | Nee |
| Zo ja, waar? | |
| Diversen 9 M. | |
| Hebben er verbouwingen en/of bijbouwingen plaatsgevonden in en/of om de woning? | Ja |
| Zo ja, welke ver-/bijbouwingen? | Carport Terras overkapping Tuin schuur |
| Zo ja, in welk jaartal? | Carport 2018 terras overkapping 2015 tuin schuur 2010 |
| Zo ja, door welk bedrijf zijn deze uitgevoerd? | In eigen beheer |
| Diversen 9 N. | |
| Zijn er verbouwingen of uitbreidingen uitgevoerd zonder omgevingsvergunning (voorheen bouwvergunning)? | Nee |

Vragenlijst

| Vraag | Antwoord |
|--|--------------|
| Zo ja, welke? | |
| Diversen 9 O. | |
| Is er sprake van glasvezel internet? | Ja |
| Diversen 9 P. | |
| Bent u in het bezit van een definitief energieprestatiecertificaat/energielabel? | Ja |
| Zo ja, welke label? | A |
| Vaste lasten 10 A. | |
| Hoeveel betaalde u voor de laatste aanslag onroerendezaakbelasting? | 123 |
| Belastingjaar? | 2025 |
| Vaste lasten 10 B. | |
| Wat is de WOZ-waarde? | 569000 |
| Peiljaar? | 2024 en 2025 |
| Vaste lasten 10 C. | |
| Hoeveel betaalde u voor de laatste aanslag waterschapslasten? | 24 |
| Belastingjaar? | 2025 |
| Vaste lasten 10 D. | |
| Hoeveel betaalde u voor de laatste aanslag gemeentelijke belastingen? (zoals rioolheffing en afvalstoffenheffing e.d.) | 120 |
| Belastingjaar? | 2025 |
| Vaste lasten 10 E. | |
| Welke voorschotbedragen betaalt u maandelijks aan de nutsbedrijven? | 210 |
| Gas: | |
| Elektra: | 0 |
| Water: | 41 |

VRAGENLIJST

| VRAAG | ANTWOORD |
|--|----------|
| Stadsverwarming: | 0 |
| Anders: | nvt |
| Te weten: | |
| Wat is uw jaarverbruik voor gas/ elektriciteit en water? Gas (m³): | nvt |
| Elektriciteit hoog (kWh): | nvt |
| Elektriciteit laag (kWh): | nvt |
| Elektriciteit totaal (kWh): | nvt |
| Water (m3): | nvt |
| Stadsverwarming (GJ): | n.v.t. |
| Anders: | nvt |
| Met hoeveel bewoners bewoonde u de woning? Aantal: | 4 |

Vaste lasten 10 F.

Zijn er lease- en/of huurkoopcontracten?
(Bijvoorbeeld keuken, kozijnen, cv-ketel, etc.)

Nee

Zo ja, welke?

Zijn deze contracten overdraagbaar op de koper?
Let op! Veel lease- en huurkoopcontracten zijn niet langer overdraagbaar op een koper. Neem hiervoor contact op met de betreffende leverancier.

Hoe lang lopen de contracten nog en wat is de eventuele afkoopsom?
Afkoopsom:

Duur:

Vaste lasten 10 G.

Als er sprake is van erfpacht of opstalrecht hoe hoog is dan de canon per jaar?

Heeft u alle canons betaald?

N.v.t

Is de canon afgekocht?

N.v.t

Zo ja, tot wanneer?

Vaste lasten 10 H.

VRAGENLIJST

| VRAAG | ANTWOORD |
|--|----------|
| Heeft u alle gemeentelijke belastingen die u verschuldigd bent al betaald? | Ja |
| Zijn er variabele bedragen voor gemeenschappelijke poorten, inritten of terreinen? | Nee |
| Zo ja, hoe hoog en waarvoor? | |
| Vaste lasten 10 I. | |
| Heeft u, om in de straat te parkeren, een parkeervergunning nodig? | Nee |
| Hoeveel parkeervergunningen kunnen er maximaal worden aangevraagd? | |
| Wat zijn de kosten voor deze parkeervergunning(en) per jaar? | |
| Garanties 11 A. | |
| Zijn er lopende onderhoudscontracten en/of garantieregelingen overdraagbaar aan de koper? (Zoals dakbedekking, cv-installatie, dubbele beglazing, etc.) | Nee |
| Zo ja, welke? | |
| Nadere informatie 12 A. | |
| Overige zaken(Overige zaken die de koper naar uw mening moet weten) | nvt. |

OVER ONS

U als klant bent het centrale punt. Natuurlijk is "de woning" erg belangrijk, maar nog belangrijker bent u. De kwaliteit van ons bedrijf wordt niet alleen gemeten aan het feit wanneer een woning verkocht of aangekocht wordt, maar met name de manier waarop! Persoonlijke aandacht, betrokkenheid en vertrouwen zijn onze sleutelwoorden. Vanaf het eerste moment dat u met ons contact heeft tot de eigendomsoverdracht en indien nodig daarna.

Rik Hendriks NVM-Makelaar. Ik ben geboren en getogen in Havelte. Na mijn stage in 2017 ben ik gebleven en inmiddels ben ik opgeklommen tot makelaar. Daarnaast hou ik mij bezig met de (online) marketing.

Annemieke Schöller-Baas Commercieel medewerker. Ik ben het baken tussen de buiten- en de binnendienst. Wonende in het mooie Dwingeloo werk ik hier, nog steeds met veel plezier, sinds dag één.

Martine Havelaar Assistent makelaar. Hoewel ik hier de 'nieuweling' ben, ben ik reeds sinds 2007 werkzaam in de makelaardij. Ik woon in Meppel en ken de omgeving goed. Ik zit veelal op de binnendienst maar ga, als fijne afwisseling, ook naar buiten.

Gerben Zandbergen Beëdigd NVM-makelaar Ik woon in Meppel, en ben de eigenaar van beide kantoren in Havelte en Meppel. Ik ben al 25 jaar NVM-makelaar en taxateur. Daarnaast ben ik jarenlang actief geweest als voorzitter van NVM Drenthe.



UW DROOMHUIS GEVONDEN! En dan?

De bezichtiging

Voordat u de woning gaat bezichtigen heeft u natuurlijk de brochure opgevraagd bij ons kantoor of gedownload van Funda. U heeft door de foto's, de video, de 360 graden foto's, en de plattegronden, google en het kadaster kaartje al een idee gekregen. Misschien bent u zelfs al langs gereden om de buurt te verkennen en de ligging van de woning te bekijken.

Om een juist beeld te krijgen van het totale plaatje van de woning kunt u deze (geheel vrijblijvend) bezichtigen. Hiervoor kunt een afspraak met ons maken. Aan deze bezichtiging zitten voor u en voor ons geen verplichtingen en rechten. Na een dag of 2 nemen we even contact met u op om uw reactie te peilen en eventuele vragen te beantwoorden. Vanzelfsprekend kunt u ook eerder zelf contact met ons opnemen.

Ook als u geen belangstelling meer heeft horen wij dit graag, wij kunnen dan de eigenaar van de woning informeren.

Heeft u een woning bezichtigd bij een collega? Ook dan kunt u bij ons terecht voor een objectief advies en helpen wij u graag verder bij de eventuele aankoop.

U wilt de woning kopen

Buiten nadere afspraken gelden de standaard regels zoals deze voorkomen in de model koopovereenkomst, die is opgesteld door de Nederlandse Vereniging van Makelaars in onroerende goederen, NVM. In alle koopovereenkomsten die door ons worden gesloten zal standaard een waarborgsom/ bankgarantie ter hoogte van 10% van de koopsom worden opgenomen, deze dient te worden voldaan aan de notaris. De eventuele door de koper te maken voorbehouden zoals verkrijgen van financiering en Nationale Hypotheek Garantie worden alleen opgenomen als deze in de onderhandelingen zijn besproken.

De verkoper heeft duidelijk gesteld dat de overeenkomst niet eerder tot stand is voordat over de prijs, het object, de leverdatum, de roerende zaken e.d. overeenstemming is bereikt en door beide partijen is ondertekend.

Vanzelfsprekend streven zowel de verkoper als wij als verkopend makelaar naar een zorgvuldige weergave van de gegevens zoals bedragen, jaartallen, omschrijvingen, maatvoeringen etc. Toch wijzen wij u erop dat dit een indicatie is en dat u als koper uw eigen onderzoeksplicht heeft ten aanzien van zaken die voor u van belang zijn.

Deze presentatie, uitgegeven door Zandbergen makelaardij, heeft als doel de koper te informeren omtrent het te verkopen object en is geheel vrijblijvend en dient in het kader van het BW niet gezien te worden als aanbod maar als een uitnodiging tot het aanvangen van de onderhandelingen.

Alle vermelde prijzen zijn vraagprijzen kosten koper, tenzij anders vermeld. Onder kosten koper wordt verstaan de kosten voor het op naam krijgen van het object. Dat is de overdrachtsbelasting van 2% en de kosten van de notaris voor het opmaken van de leveringsakte en het inschrijven daarvan in de registers.

Indien de koper de getekende koopovereenkomst binnen de 3 dagen bedenktijd ontbindt, worden de kosten voor het opmaken van de getekende koopovereenkomst in rekening gebracht bij de koper. De kosten hiervan bedragen € 300,- inclusief BTW.

Mocht bovenstaande nog vragen bij u oproepen of bent u nieuwsgierig wat Zandbergen makelaardij voor u kan betekenen, neem dan gerust contact met ons op: tel. 0521-340043 info@zandbergenmakelaardij.nl

Mocht bovenstaande nog vragen bij u oproepen of bent u nieuwsgierig wat Zandbergen makelaardij voor u kan betekenen, neem dan gerust contact met ons op:

tel. 0521-340043
info@zandbergenmakelaardij.nl

Klaar voor de verkoop...

START!



Je krijgt méér voor elkaar
met een NVM-makelaar!



ZANDBERGEN
MAKELAARDIJ



Klaar voor de verkoop... **START!**

De kogel is door de kerk... je gaat je huis verkopen. Maar... wat als je woning zo snel verkocht is en je nog niets nieuws hebt? Of, andersom, je droomhuis staat in de verkoop maar je moet eerst je eigen woning nog verkopen. De huidige woningmarkt vraagt om een snelle actie!

Zandbergen Makelaardij heeft de oplossing: **Klaar voor de verkoop... START!**
Want een goede voorbereiding is het halve werk!



Je droomhuis komt voorbij...
Kun jij handelen?
Ben jij klaar voor de start?
Nee?
Samen met ons ben je
dat wel en kun jij sneller
JA zeggen.



Wij maken een
professionele woning-
presentatie voor je klaar
met een fotoserie,
360 graden foto's en een
video. Je woning staat dan
klaar de verkoop.



Wij maken een
zoekopdracht, zodat
je altijd direct op de
hoogte bent van het
woningaanbod (incl.
stille verkoop) zelfs
vóór ze op Funda staan!



Wanneer jij je nieuwe
droomhuis hebt gekocht,
hoef je ons alleen maar het
startsein te geven en, met
één druk op de knop, staat
je woning de volgende dag al
op onze website en Funda!



Dus waar wacht je nog op?

Scan mij met je mobiele telefoon!

Geen onverwachte kosten achteraf, we maken meteen goede afspraken met elkaar en leggen het vast. Bel ons voor het maken van een vrijblijvende afspraak. Wij kijken graag of we u ook kunnen helpen met een snelle **START!**

Bel **(0521) 34 00 43** of **(06) 1455 4547**

Egginklaan 2-4, 7971 CA Havelte
info@zandbergenmakelaardij.nl



ZANDBERGEN
MAKELAARDIJ

zandbergenmakelaardij.nl