

LUXE & DUURZAAM



BAARS | Bergweg 76 R 479

VRAAGPRIJS € 269.500



ZANDBERGEN
MAKELAARDIJ

0521340043 | info@zandbergenmakelaardij.nl
www.zandbergenmakelaardij.nl

KENMERKEN & SPECIFICATIES



| | |
|---------------------------------|--|
| Vraagprijs | € 269.500 |
| Soort woning | bungalow |
| Type woning | vrijstaande woning |
| Aantal kamers | 3 |
| Inhoud woning | 256 m ³ |
| Perceeloppervlakte | 296 m ² |
| Gebruiksoppervlakte woonfunctie | 60 m ² |
| Bouwjaar | 2022 |
| Ligging | aan water, aan park, aan rustige weg, in bosrijke omgeving |
| Tuin | achtertuin, voortuin, zijtuin |
| Hoofdtuin | 132 m ² |
| Garage | geen garage |
| Verwarming | c.v.-ketel, vloerverwarming geheel |
| Isolatie | volledig geïsoleerd |

OMSCHRIJVING

Stap binnen in jouw kant-en-klare droomwoning! Deze luxe VRIJSTAANDE RECREATIE COTTAGE ligt op het door bossen omgeven 't Landgoed Baars op de Woldberg. Gelegen op een fraaie plek aan de vijver ligt deze duurzame ECO-bouw cottage. De openslaande deuren in de voorgevel laten de prettige sfeer van binnen moeiteloos overgaan in het buitenleven. Geniet van de rust en privacy, wat wil een mens nog meer?

Deze cottage heeft een hoger afwerkingsniveau dan de standaard. Door het heft in eigen handen te nemen hebben de eerste bewoners er een stijlvol en luxe recreatiewoning van gemaakt!

Je zit in een prachtige bosrijke omgeving waar je eindeloos kunt wandelen, fietsen en recreëren. Op korte afstand vind je de stad Steenwijk met o.a. een treinstation en alle voorzieningen. Iets verderop is het waterrijke gebied rond Giethoorn, Nationaal Park Weerribben-Wieden.

- * Bouwjaar: 2022
- * Kaveloppervlakte 296 m² (erfpacht)
- * Woonoppervlakte: 60 m²
- * Inhoud: 256 m³
- * Slaapkamers: 2

Kom binnen in de cottage met een luxe, hoog afwerkingsniveau, die door zijn speelse ontwerp en indeling maximaal gebruik maakt van lichtinval. De sfeervolle woon/eetkamer met open keuken biedt meer dan genoeg ruimte voor een zithoek en eettafel. Er ligt een mooie PVC vloer in, en op de gehele begane grond is vloerverwarming. De open keuken heeft diverse apparatuur zoals een inductie kookplaat, afzuigkap, combi magnetron/oven, koel vries combinatie en een vaatwasser, allen van 2022 en kwaliteitsmerken. Aan de achterzijde van de cottage is de moderne badkamer met inloopdouche, toilet en wastafelmeubel. De slaapkamer is ruim opgezet en heeft veel kastruimte.

Er is een tweede slaapkamer. Verder is er nog een (in pandige) berging met alle installaties en witgoed aansluitingen. De derde slaapkamer is nu in gebruik als zij entree en is weer te herstellen als slaapkamer.

Er is een bergzolder met extra verzwaarde verdiepingsvloer.

Bijzonderheden:

- * Fraaie ligging aan vijver en pluktuin
- * Domotica systeem via internet voor
Gardena bewateringssysteem in tuin, buiten camera's
Airconditioning, HKE lampen, CV ketel
- * Gasloos, elektrische CV en Boiler (150 L)
- * Uitstekend en volledig geïsoleerd
- * HR++ glas







PLATTEGROND

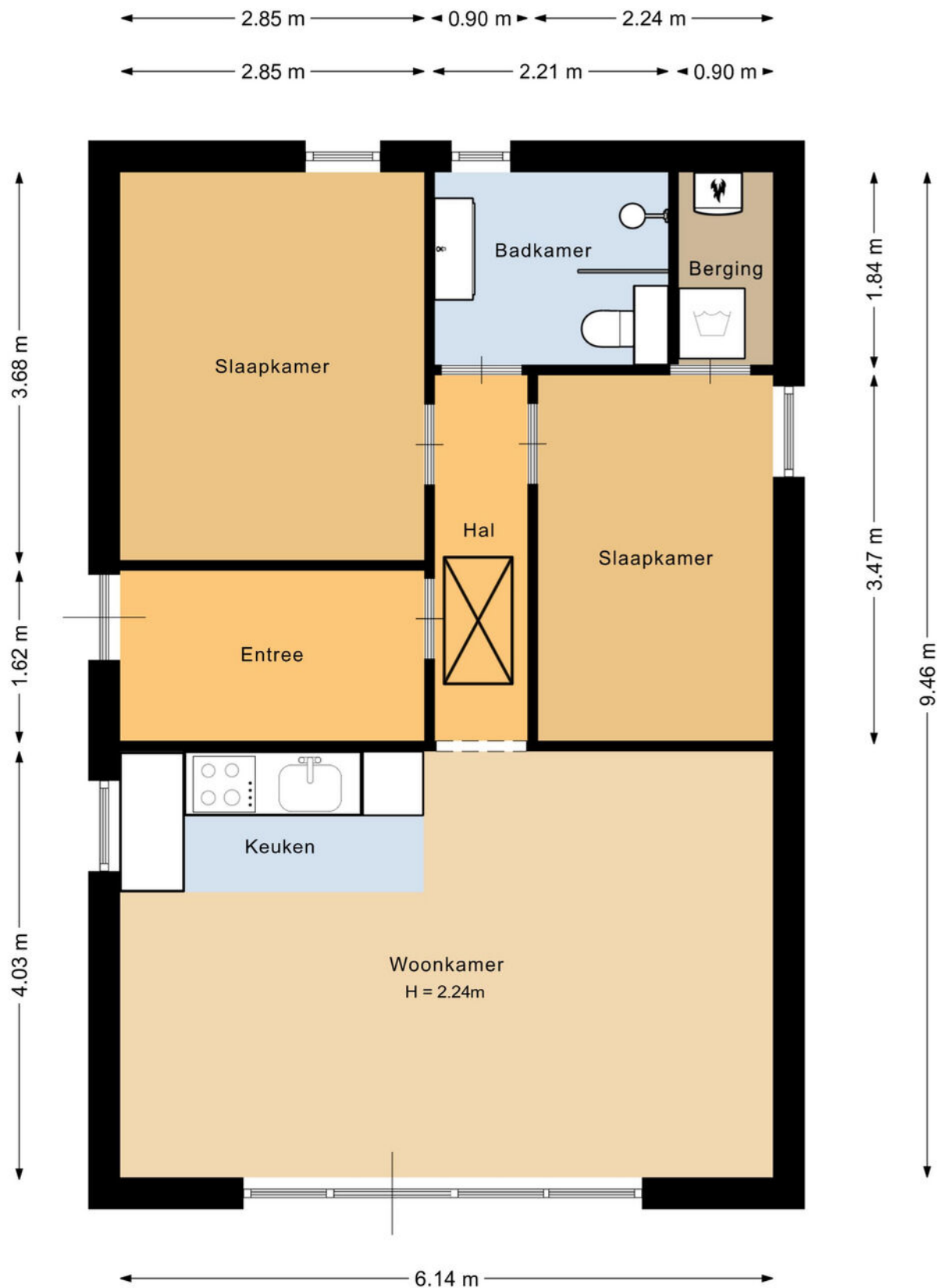

Deze plattegrond is met de meeste zorg samengesteld.
Er kunnen geen rechten aan worden ontleend.

PLATTEGROND

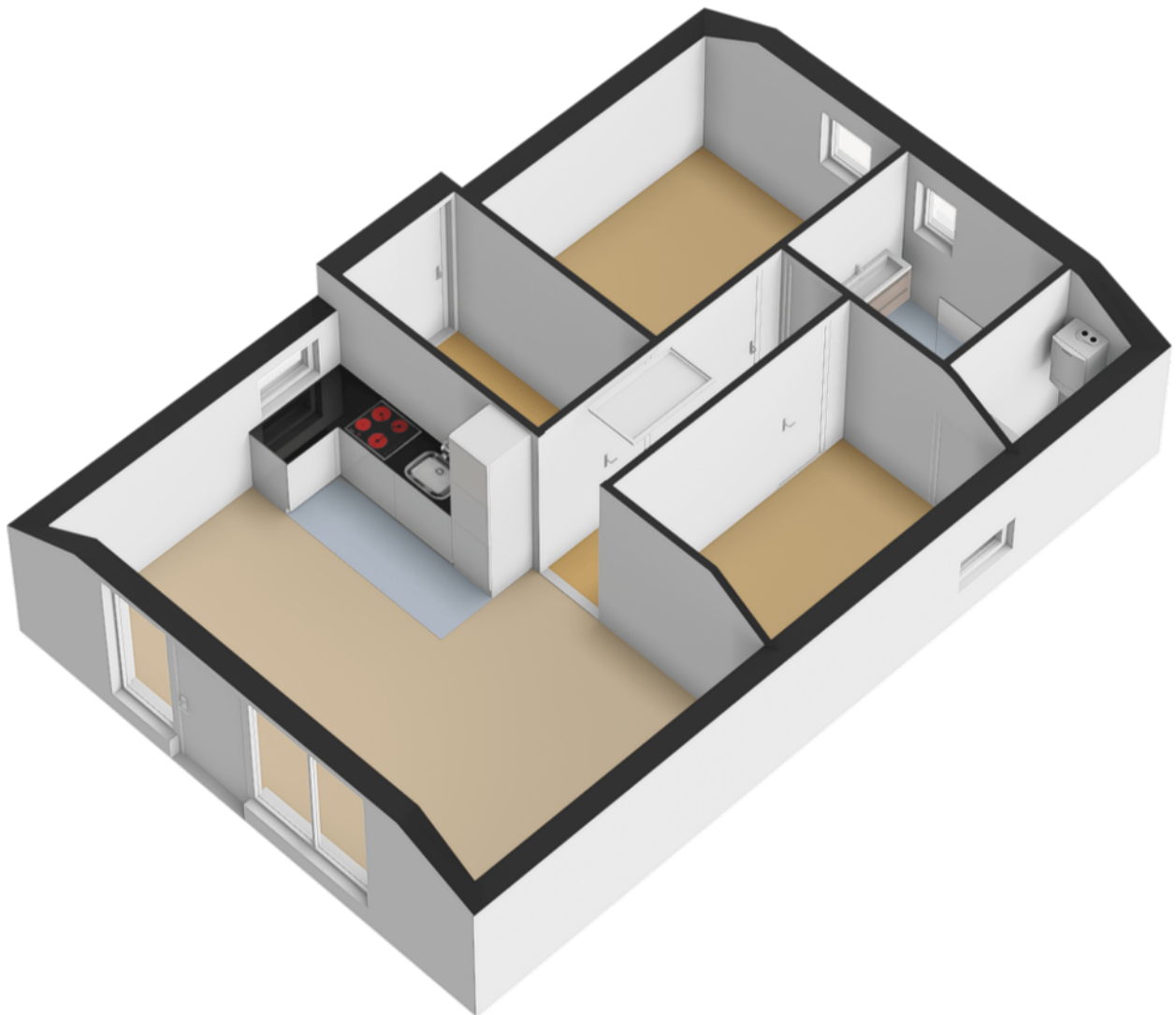

PLATTEGROND

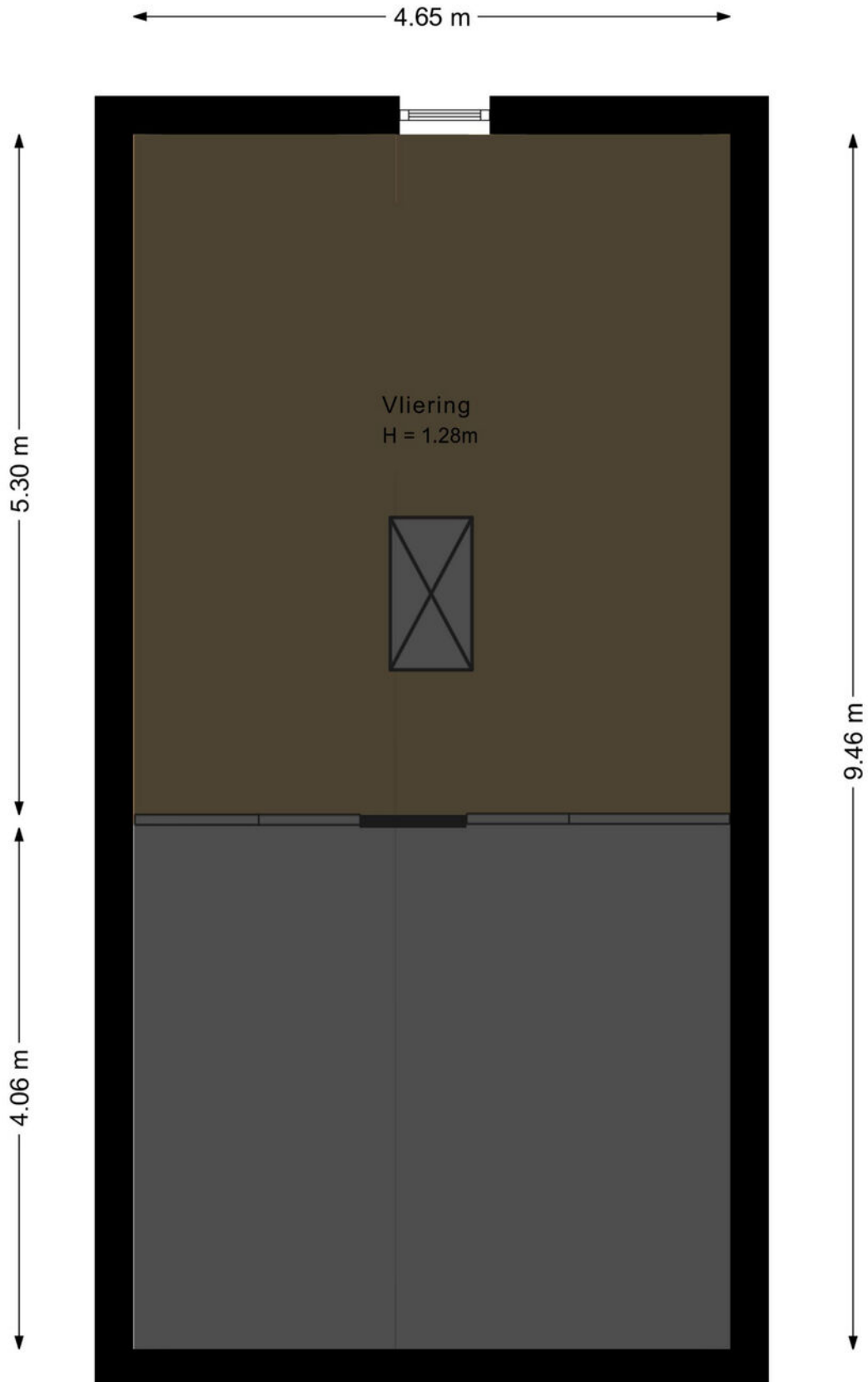

Deze plattegrond is met de meeste zorg samengesteld.
Er kunnen geen rechten aan worden ontleend.

PLATTEGROND

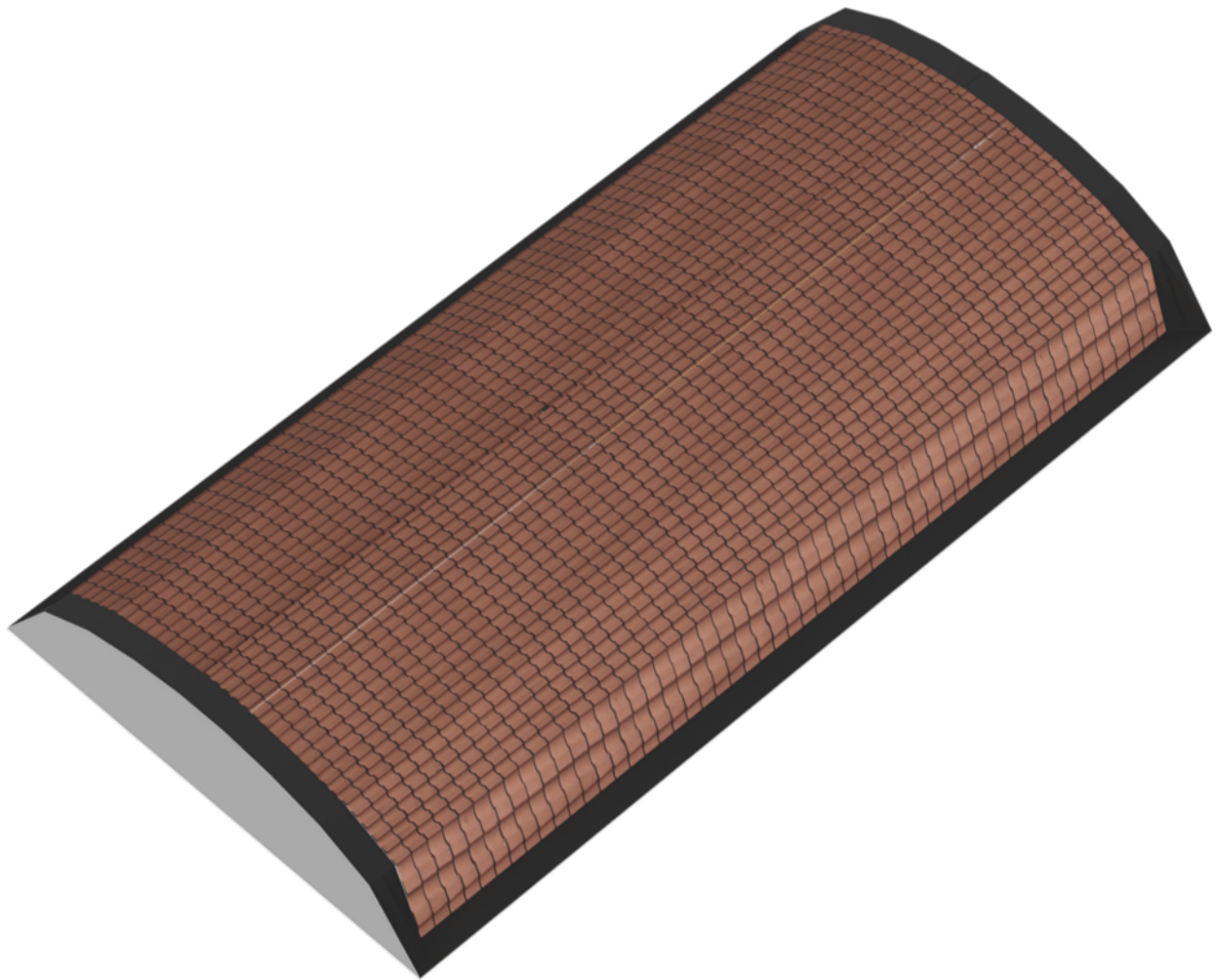

PLATTEGROND

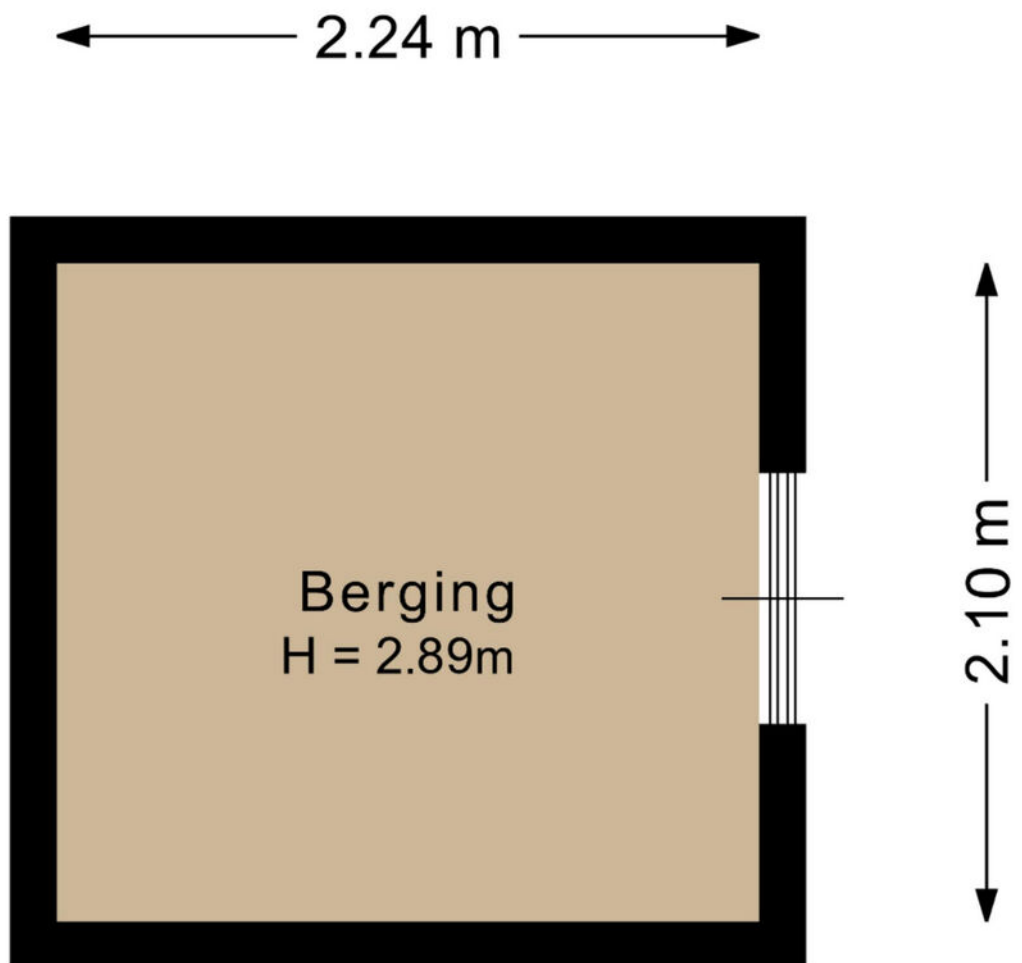

Deze plattegrond is met de meeste zorg samengesteld.
Er kunnen geen rechten aan worden ontleend.

PLATTEGROND

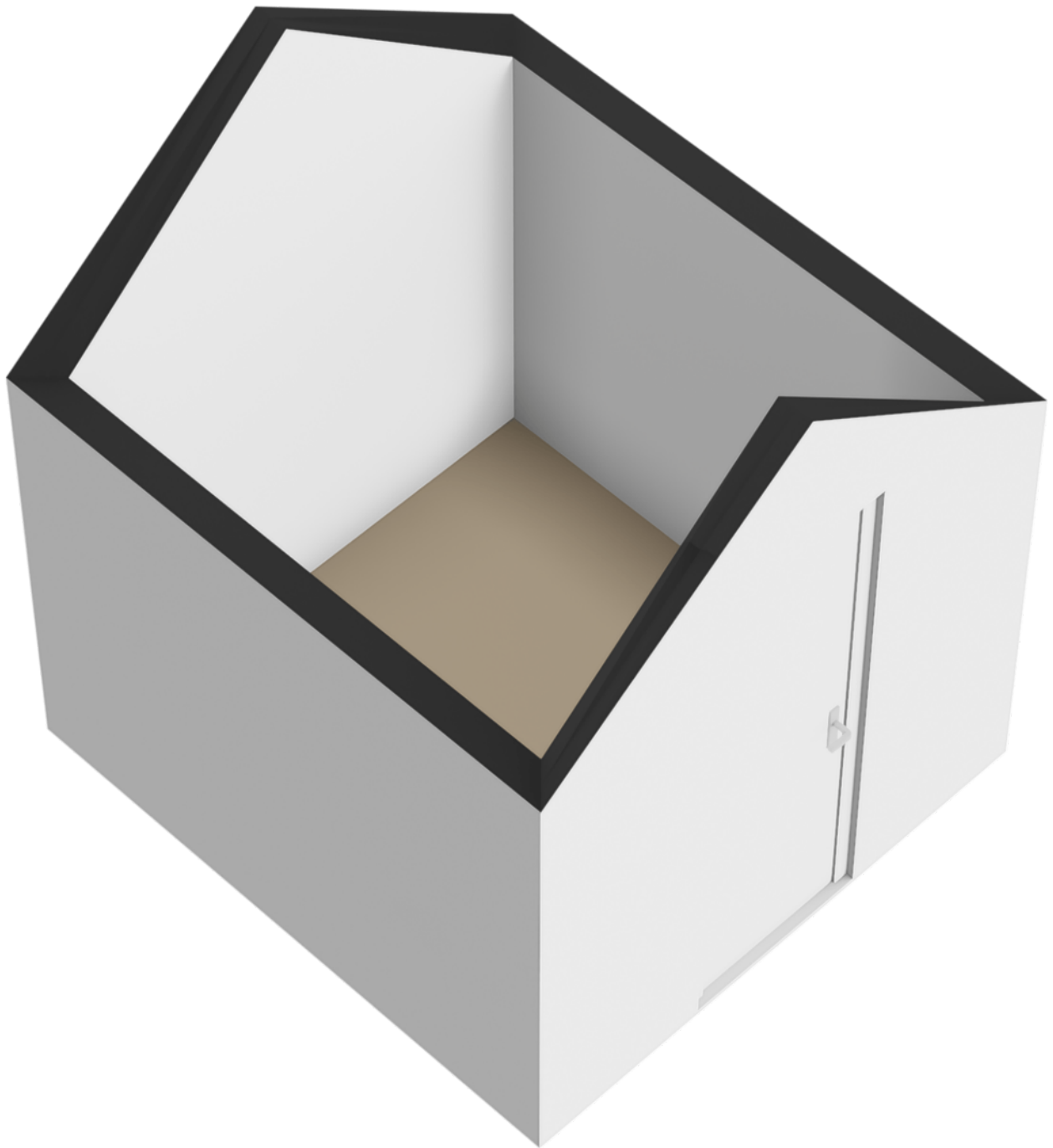

KADASTRALE KAART

Kadastrale kaart

Uw referentie: Bergweg76R479

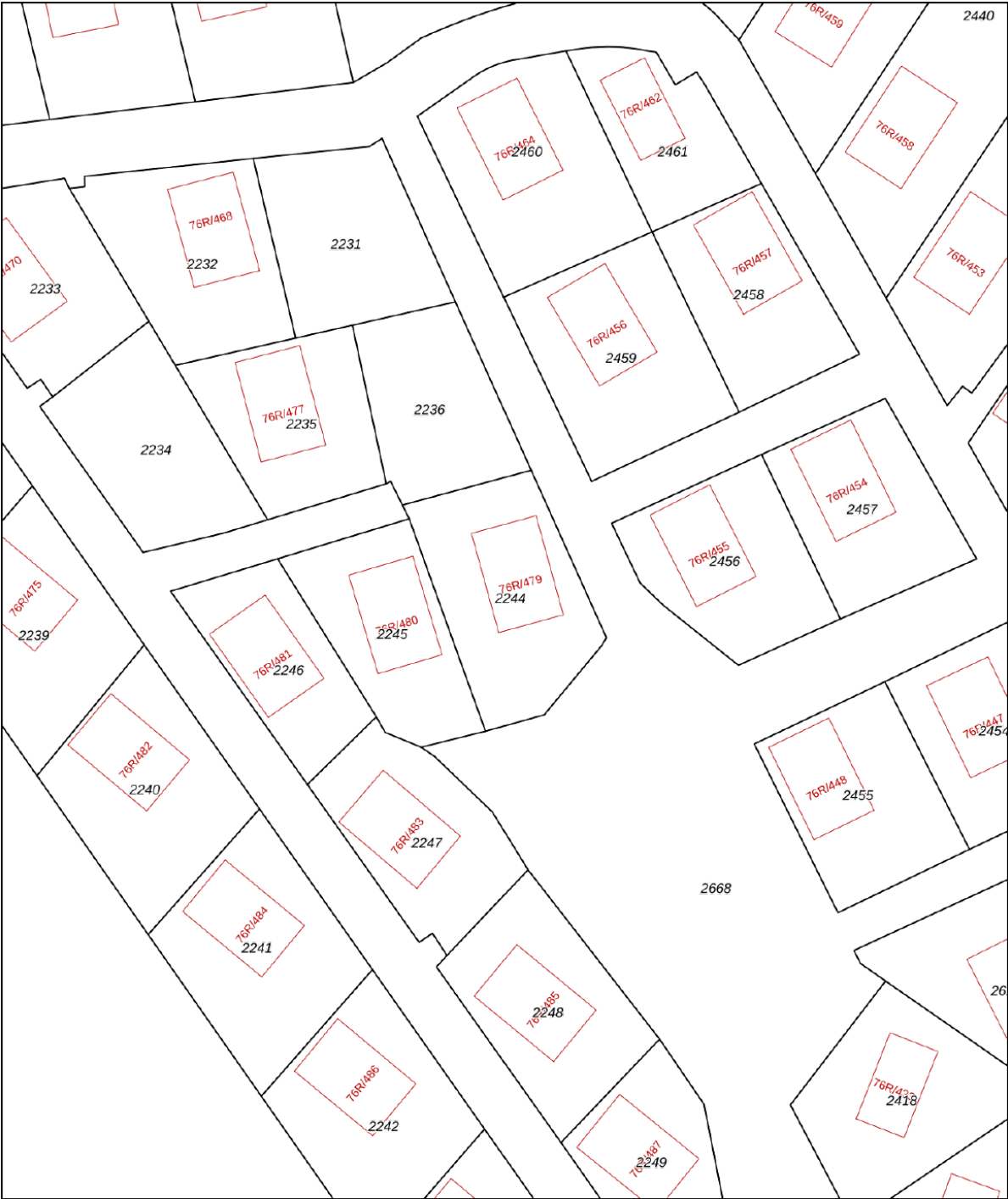

0 5 10 15 20 25m

12345
25

Deze kaart is noordgericht

Perceelnummer

Huisnummer

Vastgestelde kadastrale grens

Voorlopige kadastrale grens

Administratieve kadastrale grens

Bebouwing

Schaal 1: 500

Kadastrale gemeente Steenwijk

Sectie G

Perceel 2244

kadaster



Aan dit uittreksel kunnen geen betrouwbare maten worden ontleend.
De Dienst voor het kadaster en de openbare registers behoudt zich de intellectuele eigendomsrechten voor, waaronder het auteursrecht en het databankenrecht.

Voor een eensluidend uittreksel, geleverd op 22 juli 2025
De bewaarder van het kadaster en de openbare registers

VRAGENLIJST

VRAAG

ANTWOORD

Bijzonderheden 1 A.

Zijn er nadat u het perceel in eigendom hebt gekregen nog andere, eventuele aanvullende notariële of onderhandse akten opgesteld met betrekking tot het perceel?

Nee

Zo ja, welke?

Bijzonderheden 1 B.

Zijn er mondelinge of schriftelijke afspraken gemaakt over aangrenzende percelen?
(Denk hierbij aan regelingen voor het gebruik van een poort, schuur, garage, tuin, overeenkomsten met meerdere burens, toezeggingen, erfafscheidingen.)

Nee

Zo ja, welke zijn dat?

Bijzonderheden 1 C.

Wijken de huidige terreinafscheidingen af van de kadastrale eigendomsgrenzen?
(Denk hierbij ook aan strookjes grond van de gemeente die u in gebruik heeft, of grond van u die gebruikt wordt door de burens.)

Nee

Zo ja, waaruit bestaat die afwijking?

Bijzonderheden 1 D.

Is een gedeelte van de woning, schuur, garage of schutting gebouwd op grond van de burens of andersom?

Nee

Zo ja, graag nader toelichten:

Bijzonderheden 1 E.

Heeft u grond van derden in gebruik?

Nee

Zo ja, welke grond?

Bijzonderheden 1 F.

VRAGENLIJST

VRAAG

ANTWOORD

Rusten er 'bijzondere lasten en beperkingen' op de woning en/of het perceel? (Bijzondere lasten en beperkingen kunnen privaatrechtelijke beperkingen zijn zoals (lijdende) erfdienstbaarheden (bijvoorbeeld een recht van overpad), kwalitatieve verplichtingen, kettingbedingen, vruchtgebruik, voorkeursrecht (bijvoorbeeld een eerste recht van koop), opstalrecht, erfpacht, huurkoop. Het kan ook gaan om publiekrechtelijke beperkingen zoals een aanschrijving van de gemeente in het kader van een illegale verbouwing)

Zo ja, welke?

Bijzonderheden 1 G.

Is de Wet voorkeursrecht gemeenten van toepassing?

Nee

Bijzonderheden 1 H.

Is er een anti-speculatiebeding en/of zelfbewoningsplicht van toepassing op de woning?

Nee

Zo ja, hoe lang nog?

Bijzonderheden 1 I.

Is er sprake van een beschermd stads- of dorpsgezicht of loopt er een procedure tot aanwijzing daartoe?

Nee

Is er sprake van een gemeentelijk-, provinciaal-of rijksmonument of loopt er een procedure tot aanwijzing daartoe?

Nee

Is er volgens het bestemmingsplan sprake van een beeldbepalend of karakteristiek object?

Nee

Bijzonderheden 1 J.

Is er sprake (geweest) van ruilverkaveling?

Nee

Zo ja, moet u hiervoor ruilverkavelingsrente betalen?

Zo ja, hoeveel en voor hoe lang? Bedrag:

Duur:

Bijzonderheden 1 K.

Is er sprake van onteigening?

Nee

Vragenlijst

| Vraag | Antwoord |
|--|----------|
| Bijzonderheden 1 L. | |
| Is de woning of de grond geheel of gedeeltelijk verhuurd of bij anderen in gebruik? | Nee |
| Zo ja: Is er een huurcontract/ gebruiksovereenkomst? | Nee |
| Indien er geen contract of overeenkomst is, beschrijf hieronder wat (mondeling) met de huurder/ gebruiker is afgesproken: | |
| Welk gedeelte is verhuurd/ in gebruik gegeven? | |
| Welke delen vallen onder gezamenlijk gebruik? | |
| Welke zaken zijn van de huurder en mag hij verwijderen bij ontruiming? (Bijvoorbeeld geiser, keuken, lampen.) | |
| Heeft de huurder een waarborgsom gestort? | |
| Zo ja, hoeveel? | |
| Heeft u nog andere afspraken met de huurders gemaakt? | |
| Zo ja, welke? | |
| Bijzonderheden 1 M. | |
| Is er over de woning een geschil/procedures gaande, al dan niet bij de rechter, huurcommissie of een andere instantie?(bijvoorbeeld onteigening/kwesties met burens, zoals erfdienstbaarheden, recht van overpad, erfafscheidingen e.d.) | Nee |
| Zo ja, welke is/zijn dat? | |
| Bijzonderheden 1 N. | |
| Is er bezwaar gemaakt tegen de waardebeschikking WOZ? | Nee |
| Zo ja, toelichting: | |
| Bijzonderheden 1 O. | |
| Zijn er door de overheid of nutsbedrijven verbeteringen of herstellingen voorgeschreven of aangekondigd die nog niet naar behoren zijn uitgevoerd? | Nee |
| Zo ja, welke? | |
| Bijzonderheden 1 P. | |

VRAGENLIJST

VRAAG

ANTWOORD

Zijn er in het verleden subsidies of premies verstrekt die bij verkoop van de woning voor een deel kunnen worden teruggevorderd?

Nee

Zo ja, welke?

Bijzonderheden 1 Q.

Is de woning onbewoonbaar verklaard of in het verleden ooit onbewoonbaar verklaard geweest?

Nee

Zo ja, waarom?

Bijzonderheden 1 R.

Is er bij verkoop sprake van een omzetbelastingheffing?
(Bijvoorbeeld omdat het een voormalig bedrijfsonroerendgoed is, of een woning met praktijkgedeelte, of omdat u pas ingrijpend verbouwd hebt.)

Nee

Zo ja, waarom?

Bijzonderheden 1 S.

Hoe gebruikt u de woning nu? (Bijvoorbeeld woning, praktijk, winkel, opslag)

recreatie

Is dat gebruik volgens de gemeente toegestaan?

Ja

Zo nee, heeft de gemeente dit strijdige gebruik wel eens bij u aangekaart?

Hoe heeft de gemeente dit strijdige gebruik bij u aangekaart?

Gevels 2 A.

Is er sprake (geweest) van vochtdoorslag of aanhoudend vochtige plekken op de gevels?

Nee

Zo ja, waar?

Gevels 2 B.

Zijn er (gerepareerde) scheuren/beschadigingen in/aan de gevels aanwezig?

Nee

Zo ja, waar?

VRAGENLIJST

| VRAAG | ANTWOORD |
|---|-----------------------|
| Gevels 2 C. | |
| Zijn de gevels tijdens de bouw geïsoleerd? | Ja |
| Zo nee, zijn de gevels daarna (deels) geïsoleerd? | |
| Zo ja, wanneer heeft de isolatie van de gevels plaatsgevonden en met welk isolatiemateriaal? | 2022 |
| Heeft u een certificaat of bewijs van het na-isoleren? | |
| Is er sprake van volledige isolatie? | Ja |
| Zo nee, welke delen van de gevels zijn er niet geïsoleerd? | |
| Gevels 2 D. | |
| Zijn de gevels ooit gereinigd? | Nee |
| Zo ja, volgens welke methode en wanneer? | 2024 opnieuw gebeitst |
| Dak(en) 3 A. | |
| Hoe oud zijn de daken ongeveer? Platte daken: | |
| Overige daken: | 3 jaar |
| Dak(en) 3 B. | |
| Heeft u last van daklekkages (gehad)? | Nee |
| Zo ja, waar? | |
| Dak(en) 3 C. | |
| Zijn er in het verleden gebreken geconstateerd aan de dakconstructie zoals scheve, doorbuigende, krakende, beschadigde en/of aangetaste dakdelen? | Nee |
| Zo ja, waar? | |
| Dak(en) 3 D. | |
| Heeft u het dak al eens (gedeeltelijk) laten vernieuwen c.q. laten repareren? | Nee |
| Zo ja, welk (gedeelte van het) dak en waarom? | |

Vragenlijst

| Vraag | Antwoord |
|---|-----------|
| Dak(en) 3 E. | |
| Is het dak tijdens de bouw geïsoleerd? Platte daken: | |
| Overige daken: | Ja |
| Zo nee, is het dak daarna geïsoleerd? Platte daken: | |
| Overige daken: | |
| Zo ja, wanneer heeft de isolatie plaatsgevonden en met welk isolatiemateriaal? | |
| Heeft u een certificaat of bewijs van het na-isoleren? | |
| Is er sprake van volledige isolatie? Platte daken: | Ja |
| Overige daken: | |
| Zo nee, welke delen zijn er niet geïsoleerd? | |
| | |
| Dak(en) 3 F. | |
| Zijn de regenwaterafvoeren lek of verstopt? | Nee |
| Zo ja, toelichting: | |
| | |
| Dak(en) 3 G. | |
| Zijn de dakgoten lek of verstopt? | Nee |
| Zo ja, toelichting: | |
| | |
| Kozijnen, ramen en deuren 4 A. | |
| Van welk materiaal zijn de buitenkozijnen gemaakt? (bijvoorbeeld hout, kunststof of aluminium of een andersoortig materiaal) | |
| | |
| Kozijnen, ramen en deuren 4 B. | |
| Wanneer zijn de buitenkozijnen, ramen en deuren voor het laatst geschilderd? | kunststof |
| Is dit gebeurd door een erkend schildersbedrijf? | |
| Zo ja, door wie? | |
| | |
| Kozijnen, ramen en deuren 4 C. | |

VRAGENLIJST

| VRAAG | ANTWOORD |
|---|----------|
| Functioneren alle scharnieren en sloten? | Ja |
| Zo nee, toelichting: | |
| | |
| Kozijnen, ramen en deuren 4 D. | |
| Zijn voor alle afsluitbare deuren, ramen etc. sleutels aanwezig? | Ja |
| Zo nee, voor welke deuren, ramen etc. niet? | |
| | |
| Kozijnen, ramen en deuren 4 E. | |
| Is er sprake van isolerende beglazing? | Ja |
| Zo ja, welk type glas? (bijvoorbeeld HR, HR+, HR++ of HR+++; zie de glassponning waarin doorgaans staat vermeld welke type glas er is geplaatst) | HR++ |
| Is er sprake van isolerende beglazing in de gehele woning? | Ja |
| Zo nee, welke ramen zijn niet geïsoleerd? | |
| | |
| Kozijnen, ramen en deuren 4 F. | |
| Is er bij de isolerende beglazing sprake van condensvorming tussen het glas? (Denk aan lekkende ruiten.) | Nee |
| Zo ja, waar? | |
| | |
| Vloeren, plafonds en wanden 5 A. | |
| Is er sprake (geweest) van vochtdoorslag of optrekkend vocht op de vloeren, plafonds en/of wanden? | Nee |
| Zo ja, waar? | |
| | |
| Vloeren, plafonds en wanden 5 B. | |
| Is er sprake (geweest) van schimmelvorming op de vloeren, plafonds en/of wanden? | Nee |
| Zo ja, waar? | |
| | |
| Vloeren, plafonds en wanden 5 C. | |

VRAGENLIJST

VRAAG

ANTWOORD

Zijn er (gerepareerde) of (verborgen) scheuren en/of beschadigingen in/aan vloeren, plafonds en/of wanden aanwezig?

Nee

Zo ja, waar?

Vloeren, plafonds en wanden 5 D.

Hebben zich in het verleden problemen voorgedaan met de afwerkingen? (Bijvoorbeeld loszittend tegelwerk, loslatend behang of spuitwerk, holklinkend of loszittend stucwerk, etc.)

Nee

Zo ja, waar?

Vloeren, plafonds en wanden 5 E.

Is er sprake (geweest) van gebreken aan de vloerconstructie, zoals scheve, doorbuigende, krakende, beschadigde en/of aangetaste vloerdelen?

Nee

Zo ja, waar?

Vloeren, plafonds en wanden 5 F.

Is er sprake van vloerisolatie?

Ja

Zo ja, wanneer heeft de isolatie van de vloer plaatsgevonden en met welk isolatiemateriaal?

2022

Heeft u een certificaat of bewijs van het na-isoleren?

Is er sprake van volledige isolatie?

Zo nee, welke delen zijn er niet geïsoleerd?

nieuwbouw

Fundering, kruipruimte en kelder 6 A.

Is er sprake (geweest) van gebreken aan de fundering?

Nee

Zo ja, waar?

Fundering, kruipruimte en kelder 6 B.

Is de kruipruimte toegankelijk?

Is de kruipruimte droog?

Zo nee of meestal, toelichting:

nvt

Vragenlijst

Vraag

Antwoord

Fundering, kruipruimte en kelder 6 C.

Is er sprake van vochtdoorslag door de kelderwand?

Zo ja of soms, toelichting:

nvt

Fundering, kruipruimte en kelder 6 D.

Is de grondwaterstand in de afgelopen jaren waarneembaar gewijzigd of is er sprake van wateroverlast geweest?

Nee

Zo ja, heeft dit tot problemen geleid in de vorm van water in de kruipruimte c.q. kelder?

N.v.t

Zo nee, tot wat voor andere problemen heeft dit geleid?

Installaties 7 A.

Wat voor warmte-installatie(s) is/zijn er aanwezig in de woning? (bijvoorbeeld cv-installatie, WTW-systeem, WKO-systeem, (hybride) warmtepomp, airconditioning, zonneboiler, elektrische boiler, pelletkachel dan wel een andere installatie)

blec. cv ketel voor vloerverwarming (nefit bosch tronic heat 3500-6) boiler 150L TBV warm water (bosch 2000w 4000T ES 50) + honeywell luric T6 wifi thermostaat airco LG. PC125K 3,5KW

Is/zijn de installatie(s) eigendom?

Ja

Zo nee, toelichting:
(bijvoorbeeld de installatie(s) is/ zijn gehuurd of geleased. Tevens huur-/leaseprijs vermelden)

Merk van de installatie(s):

Type(nummer) van de installatie(s):

Installatiedatum van de installatie(s):

Op welke datum is/zijn deze installatie(s) voor het laatst onderhouden?

Is het onderhoud uitgevoerd door een erkend bedrijf?

Zo ja, door wie?

Installaties 7 B.

Zijn er de afgelopen tijd zaken opgevallen ten aanzien van de installatie(s)?
(bijvoorbeeld de cv-installatie moet meer dan 1 keer per jaar bijgevuld worden of de installatie functioneert niet goed)

Nee

VRAGENLIJST

VRAAG

ANTWOORD

Zo ja, wat is u opgevallen?

Installaties 7 C.

Zijn er radiatoren die niet warm worden?

Zo ja, welke?

nvt

Installaties 7 D.

Zijn er radiatoren of (water)leidingen die lekken?

Zo ja, waar en welke?

nvt

Installaties 7 E.

Zijn er radiatoren of (water)leidingen die ooit zijn bevroren?

Nee

Zo ja, waar?

nvt

Installaties 7 F.

Heeft u vloerverwarming in de woning?

Ja

Zo ja, betreft dit elektrische vloerverwarming, vloerverwarming met warm water of anders? Elektrisch:

warm water:

Ja

overig, namelijk

elek. verwarmt

Waar bevindt zich de elektrische vloerverwarming?

Waar bevindt zich de vloerverwarming met warm water?

gehele woning (per ruimte apart in te stellen)

Waar bevindt zich de overige vloerverwarming?

Installaties 7 G.

Zijn er vertrekken die niet (goed) warm worden?

Nee

Zo ja, welke?

Installaties 7 H.

Heeft de woning zonnepanelen die uw eigendom zijn?

Nee

Heeft de woning zonnepanelen die worden gehuurd of geleased?

Nee

VRAGENLIJST

VRAAG

ANTWOORD

Kan het huurcontract/ leasecontract worden overgenomen door koper? Zo ja, dan overnamecontract opvragen.

Hoeveel zonnepanelen zijn er aanwezig? Aantal:

Zo ja, blijven de zonnepanelen achter?

Wat is de capaciteit van één zonnepaneel?

(De capaciteit van zonnepanelen wordt uitgedrukt in Wattpiek (Wp).

Bijvoorbeeld één zonnepaneel levert 390 Wp.

Functioneren alle zonnepanelen?

Wat is het merk/ type van de zonnepanelen?

Maakt u gebruik van een app om de opbrengst van de zonnepanelen te bekijken?

Zo ja, welke?

In welk jaar zijn de zonnepanelen geplaatst en door wie? Jaar:

Installateur:

Is de btw over het aankoopbedrag teruggevraagd van de belastingdienst?

Hoeveel stroom heeft u het afgelopen jaar opgewekt? Jaar:

Aantal kWh:

Hoe lang zit er nog fabrieksgarantie op de zonnepanelen?

Zijn de zonnepanelen aangeschaft met subsidie?

Zo ja, moet de subsidie worden terugbetaald?

Zo ja, welk bedrag moet worden terugbetaald?

Installaties 7 I.

In welk jaar zijn voor het laatst de aanwezige schoorsteenkanalen/
rookgasafvoeren geveegd/gereinigd?

nvt

Installaties 7 J.

Wanneer heeft u de aanwezige schoorsteenkanalen voor het laatst gebruikt?

Is de trek van aanwezige schoorsteenkanalen goed?

Installaties 7 K.

VRAGENLIJST

VRAAG

ANTWOORD

Zijn er onderdelen van de elektrische installatie vernieuwd? (onder de elektrische installatie wordt verstaan alle elektra leidingen/ schakelaars stopcontacten, meterkast e.d.)

Nee

Zo ja, wanneer en welke onderdelen?

Zijn er gebreken aan de elektrische installatie?

Zo ja, welke?

Installaties 7 L.

Is er een laadpaal aanwezig voor een elektrische auto?

Nee

Zo ja, waar bevindt deze zich?

Blijft deze achter?

Installaties 7 M.

Is er mechanische ventilatie of een soortgelijk systeem aanwezig?

Nee

Zo ja, functioneert dit systeem naar behoren?

Zo nee, toelichting:

Wanneer is dit systeem voor het laatst onderhouden?

Hoe oud is dit systeem ongeveer?

Installaties 7 N.

Is er een domoticasysteem of een soortgelijk systeem aanwezig? (Een domoticasysteem bedient de verwarming, verlichting, verwarming, audio, ventilatie e.d. automatisch)

Ja

Zo ja, functioneert dit systeem naar behoren?

Ja

Zo nee, toelichting:

Via wifi> Gardena
bewateringssysteem tuin - Airco -
buiten camera's - HUE lampen - CV
ketel - elek. kacheltjes (3x)

Hoe oud is dit systeem ongeveer?

3 jaar

Installaties 7 O.

Zijn er rookmelders op iedere verdieping aanwezig?

Ja

Zo ja, hoe oud zijn de rookmelders ongeveer?

2,5

VRAGENLIJST

| VRAAG | ANTWOORD |
|--|------------------------|
| Sanitair, riolering en keuken 8 A. | |
| Zijn er beschadigingen aan wastafels, douche, bad, toiletten, gootstenen en kranen? | Nee |
| Zo ja, welke? | |
| Sanitair, riolering en keuken 8 B. | |
| Hoe oud is de badkamer ongeveer? | 3 jaar |
| Sanitair, riolering en keuken 8 C. | |
| Lopen de afvoeren van wastafels, douche, bad, toiletten, gootstenen en kranen goed door? | Ja |
| Zo nee, welke niet? | |
| Sanitair, riolering en keuken 8 D. | |
| Is de woning aangesloten op het gemeentelijke riool? | Ja |
| Sanitair, riolering en keuken 8 E. | |
| Zijn er gebreken (geweest) aan de riolering, zoals breuken, stankoverlast, lekkages, etc.? | Nee |
| Zo ja, welke? | |
| Sanitair, riolering en keuken 8 F. | |
| Is er een andere voorziening, zoals een septictank, beerput of dergelijk aanwezig? | Nee |
| Zo ja, wat is er aanwezig en hoe dient dit te worden onderhouden? | |
| Sanitair, riolering en keuken 8 G. | |
| Van welk jaar dateert de keukenopstelling ongeveer? | 2022, 5 jaar garantie. |
| Sanitair, riolering en keuken 8 H. | |

Vragenlijst

Vraag

Van welk jaar dateert de inbouwapparatuur ongeveer?

Antwoord

3 jaar > koel/vries: Bosch
KIV8655F0, Inductie: siemens
EH651BEBIE 7,4KW, Vaatwasser:
Pelgrim GVW100L 2,1 KW,
Afzuigkap: Atag SLK635RVS 148w,
Combi mag/oven: Atag CX4592C
5,4kw

Functioneert alle inbouwapparatuur?

Ja

Zo nee, welk inbouwapparaat functioneert niet?

Sanitair, riolering en keuken 8 I.

Heeft u een kokend water kraan? (bijvoorbeeld een Quooker kraan of een soortgelijke kraan)

Nee

Zo ja, functioneert deze kraan naar behoren en hoe oud is deze kraan ongeveer?

Diversen 9 A.

Wat is het bouwjaar van de woning?

2022/2023

Diversen 9 B.

Zijn er asbesthoudende materialen in/op de woning/ bijgebouw(en) aanwezig? (bijvoorbeeld asbest zeil, een asbestplaat die onder en/of achter de CV ketel is geplaatst, asbesthoudend isolatiemateriaal om de verwarmingsbuis, asbesthoudend koord bij oude cv-ketels/gaskachels, asbestgolfplaten e.d.)

Nee

Zo ja, welke en waar?

Diversen 9 C.

Blijft er in de woning zeil achter, al dan niet vastgelijmd, dat is aangeschaft tussen 1955 en 1982?

Nee

Diversen 9 D.

Is er sprake van loden leidingen in de woning?

Nee

Zo ja, waar?

VRAGENLIJST

| VRAAG | ANTWOORD |
|--|----------|
| Diversen 9 E. | |
| Is er een Japanse duizendknoop aanwezig in de tuin? (Een Japanse duizendknoop is een exotische plant, welke moeilijk te verwijderen is. De sterke wortelstokken en stengels van de Japanse duizendknoop zijn in staat om schade te veroorzaken aan gebouwen, leidingen en wegen) | Nee |
| Diversen 9 F. | |
| Is er in puin/asbest afval in de grond/tuin aanwezig? | Nee |
| Diversen 9 G. | |
| Heeft u elders lekkages gehad? (dus los van het dak/ sanitair/ riolering) | Nee |
| Diversen 9 H. | |
| Is de grond verontreinigd? | Nee |
| Zo ja, is er een onderzoeksrapport? | |
| Zo ja, heeft de gemeente/provincie een onderzoeks- of saneringsbevel opgelegd? | |
| Diversen 9 I. | |
| Is er een olietank aanwezig of aanwezig geweest? | Nee |
| Zo ja, is deze gesaneerd/verwijderd? | |
| Als deze is gesaneerd, waar is de olietank op het perceel gesitueerd? | |
| Is er een Kiwa-certificaat aanwezig? | |
| Diversen 9 J. | |
| Is er sprake van overlast door ongedierte in of (rond)om de woning? (Denk aan muizen, ratten, kakkerlakken, etc.) | Nee |
| Zo ja, waar? | |
| Diversen 9 K. | |
| Is de woning aangetast door houtworm, boktor, ander ongedierte of zwam? | Nee |

VRAGENLIJST

| VRAAG | ANTWOORD |
|--|----------|
| Zo ja, waar? | |
| Zo ja, is deze aantasting al eens behandeld? | |
| Zo ja, wanneer? | |
| Zo ja, door welk bedrijf? | |
| | |
| Diversen 9 L. | |
| Is er sprake van chlorideschade (betonrot)? (Betonrot komt vooral voor in kruipruimtes van woningen gebouwd tussen 1965 en 1981 die voorzien zijn van betonnen vloerelementen van het merk Kwaaitaal of Manta. Ook andere beton- elementen - bijvoorbeeld balkons - kunnen aangetast zijn) | Nee |
| Zo ja, waar? | |
| | |
| Diversen 9 M. | |
| Hebben er verbouwingen en/of bijbouwingen plaatsgevonden in en/of om de woning? | Nee |
| Zo ja, welke ver-/bijbouwingen? | |
| Zo ja, in welk jaartal? | |
| Zo ja, door welk bedrijf zijn deze uitgevoerd? | |
| | |
| Diversen 9 N. | |
| Zijn er verbouwingen of uitbreidingen uitgevoerd zonder omgevingsvergunning (voorheen bouwvergunning)? | Nee |
| Zo ja, welke? | |
| | |
| Diversen 9 O. | |
| Is er sprake van glasvezel internet? | Ja |
| | |
| Diversen 9 P. | |
| Bent u in het bezit van een definitief energieprestatiecertificaat/energielabel? | Ja |
| Zo ja, welke label? | |

Vragenlijst

| Vraag | Antwoord |
|---|--------------------|
| Vaste lasten 10 A. | |
| Hoeveel betaalde u voor de laatste aanslag onroerendezaakbelasting? | 254,54 |
| Belastingjaar? | 2025 |
| Vaste lasten 10 B. | |
| Wat is de WOZ-waarde? | |
| Peiljaar? | 1-1-2024 |
| Vaste lasten 10 C. | |
| Hoeveel betaalde u voor de laatste aanslag waterschapslasten? | 75,40 |
| Belastingjaar? | |
| Vaste lasten 10 D. | |
| Hoeveel betaalde u voor de laatste aanslag gemeentelijke belastingen? (zoals rioolheffing en afvalstoffenheffing e.d.) | 179,50 |
| Belastingjaar? | 2024 |
| Vaste lasten 10 E. | |
| Welke voorschotbedragen betaalt u maandelijks aan de nutsbedrijven? | |
| Gas: | |
| Elektra: | |
| Water: | |
| Stadsverwarming: | |
| Anders: | nvt, in parkkosten |
| Te weten: | |
| Wat is uw jaarverbruik voor gas/ elektriciteit en water? Gas (m³): | |
| Elektriciteit hoog (kWh): | |
| Elektriciteit laag (kWh): | |
| Elektriciteit totaal (kWh): | |
| Water (m³): | |
| Stadsverwarming (GJ): | |
| Anders: | |

VRAGENLIJST

| VRAAG | ANTWOORD |
|--|--|
| Met hoeveel bewoners bewoonde u de woning? Aantal: | 2 |
| Vaste lasten 10 F. | |
| Zijn er lease- en/of huurkoopcontracten? (Bijvoorbeeld keuken, kozijnen, cv-ketel, etc.) | Nee |
| Zo ja, welke? | |
| Zijn deze contracten overdraagbaar op de koper? Let op! Veel lease- en huurkoopcontracten zijn niet langer overdraagbaar op een koper. Neem hiervoor contact op met de betreffende leverancier. | |
| Hoe lang lopen de contracten nog en wat is de eventuele afkoopsom? Afkoopsom: | |
| Duur: | |
| Vaste lasten 10 G. | |
| Als er sprake is van erfpacht of opstalrecht hoe hoog is dan de canon per jaar? | 2496,27 |
| Heeft u alle canons betaald? | Ja |
| Is de canon afgekocht? | |
| Zo ja, tot wanneer? | canon is afgekocht voor 15% (€11.400) 2071 |
| Vaste lasten 10 H. | |
| Heeft u alle gemeentelijke belastingen die u verschuldigd bent al betaald? | Ja |
| Zijn er variabele bedragen voor gemeenschappelijke poorten, inritten of terreinen? | Nee |
| Zo ja, hoe hoog en waarvoor? | |
| Vaste lasten 10 I. | |
| Heeft u, om in de straat te parkeren, een parkeervergunning nodig? | Nee |
| Hoeveel parkeervergunningen kunnen er maximaal worden aangevraagd? | |
| Wat zijn de kosten voor deze parkeervergunning(en) per jaar? | |

VRAGENLIJST

VRAAG

ANTWOORD

Garanties 11 A.

Zijn er lopende onderhoudscontracten en/of garantieregelingen
overdraagbaar aan de koper?
(Zoals dakbedekking, cv-installatie, dubbele beglazing, etc.)

Nee

Zo ja, welke?

Nadere informatie 12 A.

Overige zaken(Overige zaken die de koper naar uw mening moet
weten)

...rijke gegevens
...res te verkopen woning:
...atum:



Voor de onderstaande zaken -ongeacht of ze roerend dan wel onroerend zijn- geldt dat ze soms wel en soms niet in **de woning** achterblijven. De lijst is bedoeld om duidelijkheid te scheppen om discussies achteraf te voorkomen.

Interieur

Verlichting, te weten:

N.v.t.

- Inbouwspots/dimmers
- Opbouwspots/armaturen/lampen/dimmers
- Losse (hang)lampen

(Losse) kasten, legplanken, te weten:

- hal
- slaaphomer

Raamdecoratie/zonwering binnen, te weten:

- Gordijnrails
- Gordijnen
- Overgordijnen
- Vitrages
- Rolgordijnen
- Lamellen
- Jaloezieën
- (Losse) horren/rolhorren
- in between?

Vloerdecoratie, te weten:

- Vloerbedekking
- Parketvloer
- Houten vloer(delen)
- Laminaat
- Plavuizen

(Voorzet) openhaard met toebehoren

Allesbrander

Houtkachel

(Gas)kacheln

Lijst van zaken



| | Blijft achter | Gaat mee | Kan worden overgenomen | N.v.t. |
|--|-------------------------------------|-------------------------------------|-------------------------------------|-------------------------------------|
| - Stoomdouche (cabine) | <input type="checkbox"/> | <input type="checkbox"/> | <input type="checkbox"/> | <input checked="" type="checkbox"/> |
| - Wastafel | <input type="checkbox"/> | <input type="checkbox"/> | <input type="checkbox"/> | <input checked="" type="checkbox"/> |
| - Wastafelmeubel | <input checked="" type="checkbox"/> | <input type="checkbox"/> | <input type="checkbox"/> | <input type="checkbox"/> |
| - Planchet | <input type="checkbox"/> | <input type="checkbox"/> | <input type="checkbox"/> | <input checked="" type="checkbox"/> |
| - Toiletkast | <input type="checkbox"/> | <input checked="" type="checkbox"/> | <input type="checkbox"/> | <input type="checkbox"/> |
| - Toilet | <input checked="" type="checkbox"/> | <input type="checkbox"/> | <input type="checkbox"/> | <input type="checkbox"/> |
| - Toilethouder | <input checked="" type="checkbox"/> | <input type="checkbox"/> | <input type="checkbox"/> | <input type="checkbox"/> |
| - Toiletborstel(houder) | <input checked="" type="checkbox"/> | <input type="checkbox"/> | <input type="checkbox"/> | <input type="checkbox"/> |
| - | <input type="checkbox"/> | <input type="checkbox"/> | <input type="checkbox"/> | <input type="checkbox"/> |
| - | <input type="checkbox"/> | <input type="checkbox"/> | <input type="checkbox"/> | <input type="checkbox"/> |
| Sauna met toebehoren | <input type="checkbox"/> | <input type="checkbox"/> | <input type="checkbox"/> | <input checked="" type="checkbox"/> |
| | <input type="checkbox"/> | <input type="checkbox"/> | <input type="checkbox"/> | <input type="checkbox"/> |
| <i>Exterieur/Installaties/Veiligheid/Energiebesparing</i> | | | | |
| Schotel/antenne | <input type="checkbox"/> | <input type="checkbox"/> | <input type="checkbox"/> | <input checked="" type="checkbox"/> |
| Brievenbus | <input type="checkbox"/> | <input type="checkbox"/> | <input type="checkbox"/> | <input checked="" type="checkbox"/> |
| Kluis | <input type="checkbox"/> | <input type="checkbox"/> | <input type="checkbox"/> | <input checked="" type="checkbox"/> |
| (Voordeur)bel | <input type="checkbox"/> | <input type="checkbox"/> | <input type="checkbox"/> | <input checked="" type="checkbox"/> |
| Alarminstallatie | <input type="checkbox"/> | <input type="checkbox"/> | <input type="checkbox"/> | <input type="checkbox"/> |
| (Veiligheids) sloten en overige inbraakpreventie | <input checked="" type="checkbox"/> | <input type="checkbox"/> | <input checked="" type="checkbox"/> | <input type="checkbox"/> |
| Rookmelders | <input checked="" type="checkbox"/> | <input type="checkbox"/> | <input type="checkbox"/> | <input type="checkbox"/> |
| (Klok)thermostaat | <input checked="" type="checkbox"/> | <input type="checkbox"/> | <input type="checkbox"/> | <input type="checkbox"/> |
| Airconditioning | <input checked="" type="checkbox"/> | <input type="checkbox"/> | <input type="checkbox"/> | <input type="checkbox"/> |
| Warmwatervoorziening, te weten: | | | | |
| - CV-installatie <i>electrisch</i> | <input checked="" type="checkbox"/> | <input type="checkbox"/> | <input type="checkbox"/> | <input type="checkbox"/> |
| - Boiler <i>150 liter</i> | <input checked="" type="checkbox"/> | <input type="checkbox"/> | <input type="checkbox"/> | <input type="checkbox"/> |
| - Geiser | <input type="checkbox"/> | <input type="checkbox"/> | <input type="checkbox"/> | <input checked="" type="checkbox"/> |
| - | <input type="checkbox"/> | <input type="checkbox"/> | <input type="checkbox"/> | <input type="checkbox"/> |
| - | <input type="checkbox"/> | <input type="checkbox"/> | <input type="checkbox"/> | <input type="checkbox"/> |
| - | <input type="checkbox"/> | <input type="checkbox"/> | <input type="checkbox"/> | <input type="checkbox"/> |
| Screens | <input type="checkbox"/> | <input type="checkbox"/> | <input type="checkbox"/> | <input checked="" type="checkbox"/> |
| Rolluiken | <input type="checkbox"/> | <input type="checkbox"/> | <input type="checkbox"/> | <input checked="" type="checkbox"/> |
| Zonwering buiten | <input type="checkbox"/> | <input type="checkbox"/> | <input type="checkbox"/> | <input checked="" type="checkbox"/> |
| - | <input type="checkbox"/> | <input type="checkbox"/> | <input type="checkbox"/> | <input type="checkbox"/> |
| - | <input type="checkbox"/> | <input type="checkbox"/> | <input type="checkbox"/> | <input type="checkbox"/> |
| - | <input type="checkbox"/> | <input type="checkbox"/> | <input type="checkbox"/> | <input type="checkbox"/> |
| Isolatievoorzieningen (voorzetramen/radiatorfolie etc.), te weten: | | | | |
| - | <input type="checkbox"/> | <input type="checkbox"/> | <input type="checkbox"/> | <input checked="" type="checkbox"/> |
| - | <input type="checkbox"/> | <input type="checkbox"/> | <input type="checkbox"/> | <input type="checkbox"/> |
| Telefoonaansluiting/internetaansluiting | <input checked="" type="checkbox"/> | <input type="checkbox"/> | <input type="checkbox"/> | <input type="checkbox"/> |
| Veiligheidsschakelaar wasautomaat | <input type="checkbox"/> | <input type="checkbox"/> | <input type="checkbox"/> | <input checked="" type="checkbox"/> |
| Waterslot wasautomaat | <input type="checkbox"/> | <input checked="" type="checkbox"/> | <input type="checkbox"/> | <input type="checkbox"/> |
| Zonnepanelen | <input type="checkbox"/> | <input type="checkbox"/> | <input type="checkbox"/> | <input checked="" type="checkbox"/> |
| Oplaadpunt elektrische auto | <input type="checkbox"/> | <input type="checkbox"/> | <input type="checkbox"/> | <input checked="" type="checkbox"/> |
| | <input type="checkbox"/> | <input type="checkbox"/> | <input type="checkbox"/> | <input type="checkbox"/> |
| | <input type="checkbox"/> | <input type="checkbox"/> | <input type="checkbox"/> | <input type="checkbox"/> |
| Tuin | | | | |
| <i>Inrichting</i> | | | | |
| Tuinaanleg/bestrating | <input checked="" type="checkbox"/> | <input type="checkbox"/> | <input type="checkbox"/> | <input type="checkbox"/> |

Lijst van zaken



| | Blijft achter | Gaat mee | Kan worden overgenomen | N.v.t. |
|--|-------------------------------------|-------------------------------------|-------------------------------------|-------------------------------------|
| Beplanting | <input checked="" type="checkbox"/> | <input type="checkbox"/> | <input type="checkbox"/> | <input type="checkbox"/> |
| losse plantenbollen | <input type="checkbox"/> | <input checked="" type="checkbox"/> | <input type="checkbox"/> | <input type="checkbox"/> |
| Verlichting/installaties | | | | |
| Buitenverlichting | <input checked="" type="checkbox"/> | <input type="checkbox"/> | <input type="checkbox"/> | <input type="checkbox"/> |
| Tijd- of schemerschakelaar/bewegingsmelder | <input checked="" type="checkbox"/> | <input type="checkbox"/> | <input type="checkbox"/> | <input type="checkbox"/> |
| | <input type="checkbox"/> | <input type="checkbox"/> | <input type="checkbox"/> | <input type="checkbox"/> |
| Bebouwing | | | | |
| Tuinhuis/buitenberging | <input checked="" type="checkbox"/> | <input type="checkbox"/> | <input type="checkbox"/> | <input type="checkbox"/> |
| Kasten/werkbank in tuinhuis/berging | <input checked="" type="checkbox"/> | <input type="checkbox"/> | <input type="checkbox"/> | <input type="checkbox"/> |
| (Broei)kas | <input type="checkbox"/> | <input type="checkbox"/> | <input type="checkbox"/> | <input checked="" type="checkbox"/> |
| | <input type="checkbox"/> | <input type="checkbox"/> | <input type="checkbox"/> | <input type="checkbox"/> |
| | <input type="checkbox"/> | <input type="checkbox"/> | <input type="checkbox"/> | <input type="checkbox"/> |
| Overig | | | | |
| Overige tuin, te weten: | | | | |
| - (Sier)hek | <input checked="" type="checkbox"/> | <input type="checkbox"/> | <input type="checkbox"/> | <input type="checkbox"/> |
| - Vlaggenmast(houder) | <input type="checkbox"/> | <input type="checkbox"/> | <input type="checkbox"/> | <input checked="" type="checkbox"/> |
| - besproeiingssysteem Gardena | <input type="checkbox"/> | <input type="checkbox"/> | <input checked="" type="checkbox"/> | <input type="checkbox"/> |
| - Hue lampen binnen | <input type="checkbox"/> | <input type="checkbox"/> | <input checked="" type="checkbox"/> | <input type="checkbox"/> |
| - loungeset | | X | | |
| - picknicktafel | | X | | |
| - ligbed | | X | | |
| - parasols | | | X | |
| - eettafel + 4 stoelen | | | X | |
| - bank | | | X | |
| - 2 losse stoelen | | | X | |
| - Bedden | | X | | |

Lijst van zaken



Overig

Zijn er zaken die geen eigendom zijn van verkoper omdat er sprake is van een leasecontract of huurcontract. Zo ja, neemt verkoper de zaak mee of wordt het betreffende contract overgenomen?

Ja Nee Gaat mee Moet worden overgenomen

| | | | | |
|--------------|--------------------------|-------------------------------------|--------------------------|--------------------------|
| CV | <input type="checkbox"/> | <input checked="" type="checkbox"/> | <input type="checkbox"/> | <input type="checkbox"/> |
| Boiler | <input type="checkbox"/> | <input checked="" type="checkbox"/> | <input type="checkbox"/> | <input type="checkbox"/> |
| Zonnepanelen | <input type="checkbox"/> | <input type="checkbox"/> | <input type="checkbox"/> | <input type="checkbox"/> |
| - | <input type="checkbox"/> | <input type="checkbox"/> | <input type="checkbox"/> | <input type="checkbox"/> |
| - | <input type="checkbox"/> | <input type="checkbox"/> | <input type="checkbox"/> | <input type="checkbox"/> |
| - | <input type="checkbox"/> | <input type="checkbox"/> | <input type="checkbox"/> | <input type="checkbox"/> |
| - | <input type="checkbox"/> | <input type="checkbox"/> | <input type="checkbox"/> | <input type="checkbox"/> |

Bijlage(n) over te nemen contracten:

-

-

Voor akkoord,

De opdrachtgever/verkoper,
(en echtgeno(o)t(e)/partner)

plaats en datum:

25-7-2025

Koper,
(en echtgeno(o)t(e)/partner)

plaats en datum:

25-7-2025

J.C.E. Vink-Elstrodt

OVER ONS

U als klant bent het centrale punt. Natuurlijk is "de woning" erg belangrijk, maar nog belangrijker bent u. De kwaliteit van ons bedrijf wordt niet alleen gemeten aan het feit wanneer een woning verkocht of aangekocht wordt, maar met name de manier waarop! Persoonlijke aandacht, betrokkenheid en vertrouwen zijn onze sleutelwoorden. Vanaf het eerste moment dat u met ons contact heeft tot de eigendomsoverdracht en indien nodig daarna.

Rik Hendriks NVM-Makelaar. Ik ben geboren en getogen in Havelte. Na mijn stage in 2017 ben ik gebleven en inmiddels ben ik opgeklommen tot makelaar. Daarnaast hou ik mij bezig met de (online) marketing.

Annemieke Schöller-Baas Commercieel medewerker. Ik ben het baken tussen de buiten- en de binnendienst. Wonende in het mooie Dwingeloo werk ik hier, nog steeds met veel plezier, sinds dag één.

Martine Havelaar Assistent makelaar. Hoewel ik hier de 'nieuweling' ben, ben ik reeds sinds 2007 werkzaam in de makelaardij. Ik woon in Meppel en ken de omgeving goed. Ik zit veelal op de binnendienst maar ga, als fijne afwisseling, ook naar buiten.

Gerben Zandbergen Beëdigd NVM-makelaar Ik woon in Meppel, en ben de eigenaar van beide kantoren in Havelte en Meppel. Ik ben al 25 jaar NVM-makelaar en taxateur. Daarnaast ben ik jarenlang actief geweest als voorzitter van NVM Drenthe.



UW DROOMHUIS GEVONDEN! En dan?

De bezichtiging

Voordat u de woning gaat bezichtigen heeft u natuurlijk de brochure opgevraagd bij ons kantoor of gedownload van Funda. U heeft door de foto's, de video, de 360 graden foto's, en de plattegronden, google en het kadaster kaartje al een idee gekregen. Misschien bent u zelfs al langs gereden om de buurt te verkennen en de ligging van de woning te bekijken.

Om een juist beeld te krijgen van het totale plaatje van de woning kunt u deze (geheel vrijblijvend) bezichtigen. Hiervoor kunt een afspraak met ons maken. Aan deze bezichtiging zitten voor u en voor ons geen verplichtingen en rechten. Na een dag of 2 nemen we even contact met u op om uw reactie te peilen en eventuele vragen te beantwoorden. Vanzelfsprekend kunt u ook eerder zelf contact met ons opnemen.

Ook als u geen belangstelling meer heeft horen wij dit graag, wij kunnen dan de eigenaar van de woning informeren.

Heeft u een woning bezichtigd bij een collega? Ook dan kunt u bij ons terecht voor een objectief advies en helpen wij u graag verder bij de eventuele aankoop.

U wilt de woning kopen

Buiten nadere afspraken gelden de standaard regels zoals deze voorkomen in de model koopovereenkomst, die is opgesteld door de Nederlandse Vereniging van Makelaars in onroerende goederen, NVM. In alle koopovereenkomsten die door ons worden gesloten zal standaard een waarborgsom/ bankgarantie ter hoogte van 10% van de koopsom worden opgenomen, deze dient te worden voldaan aan de notaris. De eventuele door de koper te maken voorbehouden zoals verkrijgen van financiering en Nationale Hypotheek Garantie worden alleen opgenomen als deze in de onderhandelingen zijn besproken.

De verkoper heeft duidelijk gesteld dat de overeenkomst niet eerder tot stand is voordat over de prijs, het object, de leverdatum, de roerende zaken e.d. overeenstemming is bereikt en door beide partijen is ondertekend.

Vanzelfsprekend streven zowel de verkoper als wij als verkopend makelaar naar een zorgvuldige weergave van de gegevens zoals bedragen, jaartallen, omschrijvingen, maatvoeringen etc. Toch wijzen wij u erop dat dit een indicatie is en dat u als koper uw eigen onderzoeksplicht heeft ten aanzien van zaken die voor u van belang zijn.

Deze presentatie, uitgegeven door Zandbergen makelaardij, heeft als doel de koper te informeren omtrent het te verkopen object en is geheel vrijblijvend en dient in het kader van het BW niet gezien te worden als aanbod maar als een uitnodiging tot het aanvangen van de onderhandelingen.

Alle vermelde prijzen zijn vraagprijzen kosten koper, tenzij anders vermeld. Onder kosten koper wordt verstaan de kosten voor het op naam krijgen van het object. Dat is de overdrachtsbelasting van 2% en de kosten van de notaris voor het opmaken van de leveringsakte en het inschrijven daarvan in de registers.

Indien de koper de getekende koopovereenkomst binnen de 3 dagen bedenktijd ontbindt, worden de kosten voor het opmaken van de getekende koopovereenkomst in rekening gebracht bij de koper. De kosten hiervan bedragen € 300,- inclusief BTW.

Mocht bovenstaande nog vragen bij u oproepen of bent u nieuwsgierig wat Zandbergen makelaardij voor u kan betekenen, neem dan gerust contact met ons op: tel. 0521-340043 info@zandbergenmakelaardij.nl

Mocht bovenstaande nog vragen bij u oproepen of bent u nieuwsgierig wat Zandbergen makelaardij voor u kan betekenen, neem dan gerust contact met ons op:

tel. 0521-340043
info@zandbergenmakelaardij.nl

Klaar voor de verkoop...

START!



Je krijgt méér voor elkaar
met een NVM-makelaar!



ZANDBERGEN
MAKELAARDIJ



Klaar voor de verkoop... **START!**

De kogel is door de kerk... je gaat je huis verkopen. Maar... wat als je woning zo snel verkocht is en je nog niets nieuws hebt? Of, andersom, je droomhuis staat in de verkoop maar je moet eerst je eigen woning nog verkopen. De huidige woningmarkt vraagt om een snelle actie!

Zandbergen Makelaardij heeft de oplossing: **Klaar voor de verkoop... START!**
Want een goede voorbereiding is het halve werk!



Je droomhuis komt voorbij...
Kun jij handelen?
Ben jij klaar voor de start?
Nee?
Samen met ons ben je
dat wel en kun jij sneller
JA zeggen.



Wij maken een
professionele woning-
presentatie voor je klaar
met een fotoserie,
360 graden foto's en een
video. Je woning staat dan
klaar de verkoop.



Wij maken een
zoekopdracht, zodat
je altijd direct op de
hoogte bent van het
woningaanbod (incl.
stille verkoop) zelfs
vóór ze op Funda staan!



Wanneer jij je nieuwe
droomhuis hebt gekocht,
hoef je ons alleen maar het
startsein te geven en, met
één druk op de knop, staat
je woning de volgende dag al
op onze website en Funda!



Dus waar wacht je nog op?

Scan mij met je mobiele telefoon!

Geen onverwachte kosten achteraf, we maken meteen goede afspraken met elkaar en leggen het vast. Bel ons voor het maken van een vrijblijvende afspraak. Wij kijken graag of we u ook kunnen helpen met een snelle **START!**

Bel **(0521) 34 00 43** of **(06) 1455 4547**

Egginklaan 2-4, 7971 CA Havelte
info@zandbergenmakelaardij.nl



ZANDBERGEN
MAKELAARDIJ

zandbergenmakelaardij.nl