

# **ETAGE 1.**

surface extérieure 74,74m<sup>2</sup>

Echelle : 1/75e



ande.

A REGULARISER

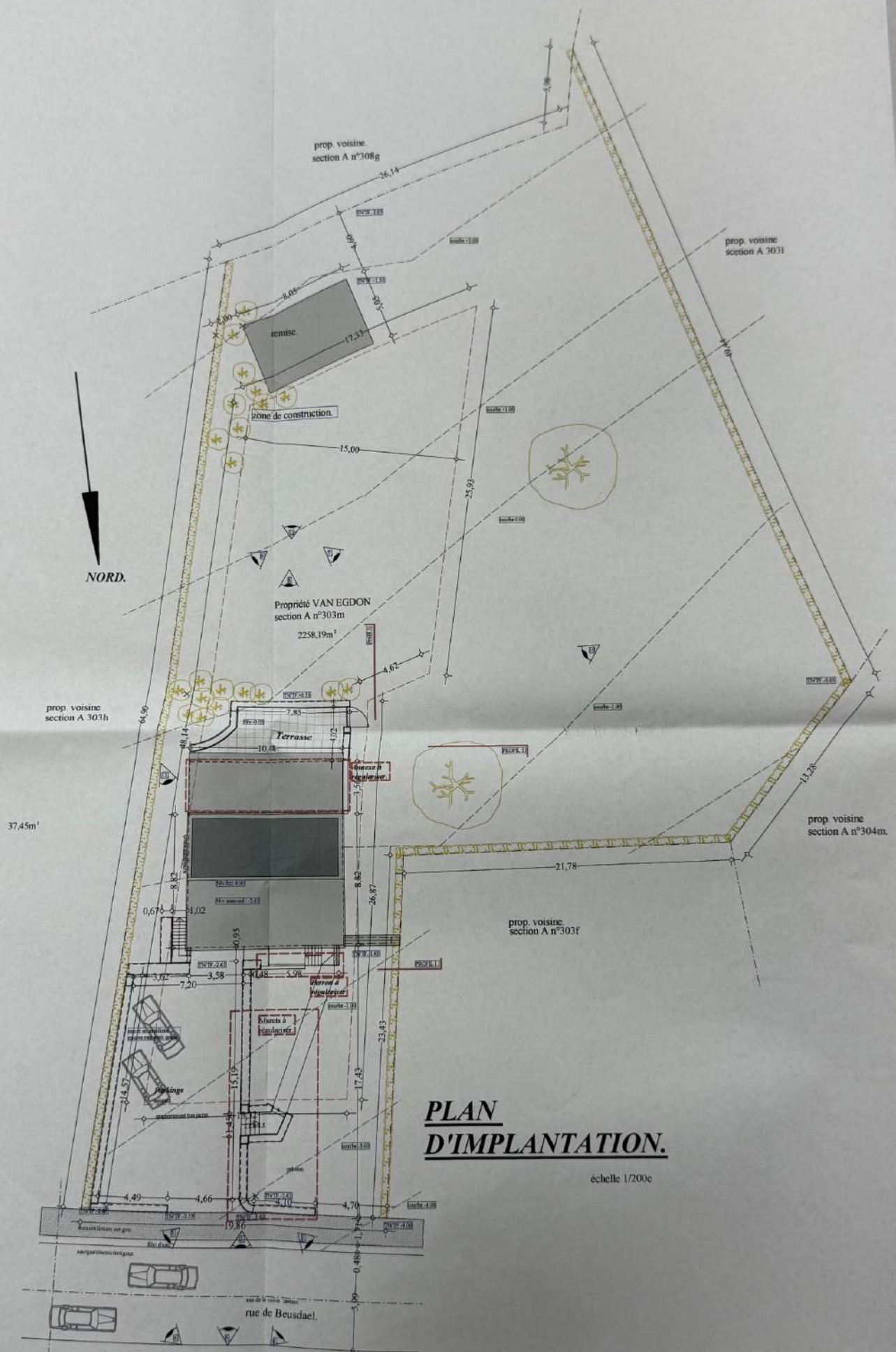

A REGULARISER

Province

Ville de

TRA

SITU

MA

ARC

OB

LEC

Nouve

Maçon

Béton

Hourd

Pierre

Isolat

Struct

Poutr

Sens

TN/T

Pour

MA

AR



# PLAN DE SITUATION.

Objet de la demande.

Echelle : 1/10 000e

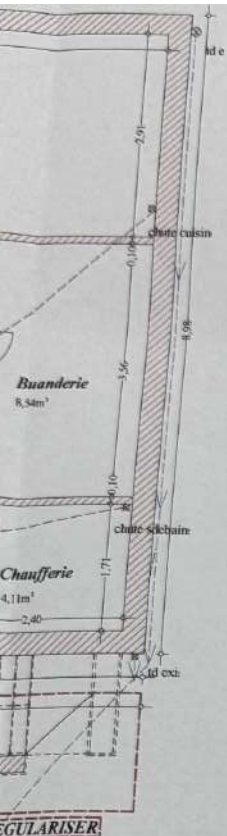

REGULARISER

NORD.

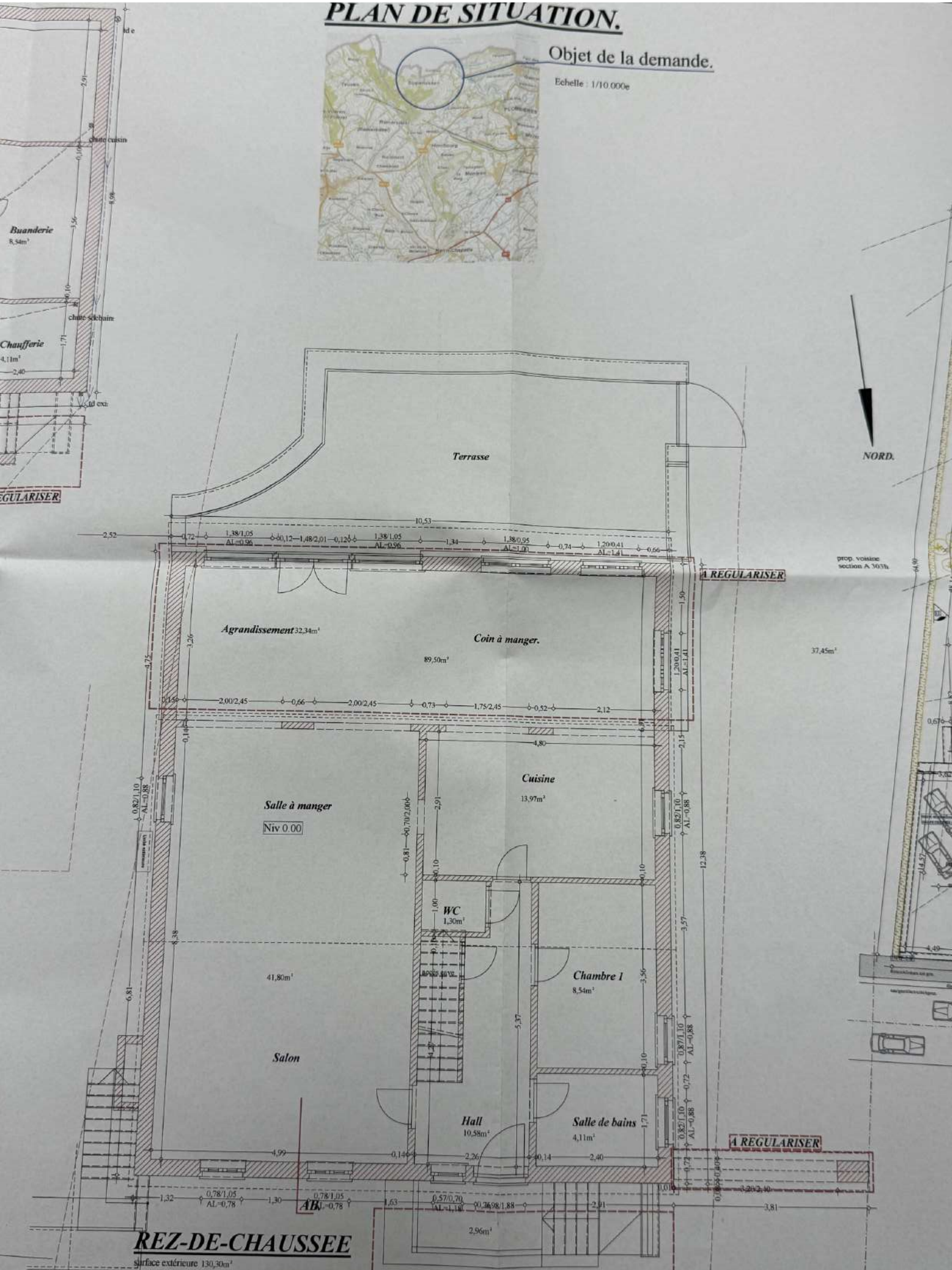

**REZ-DE-CHAUSSEE**

surface extérieure 130,30m²



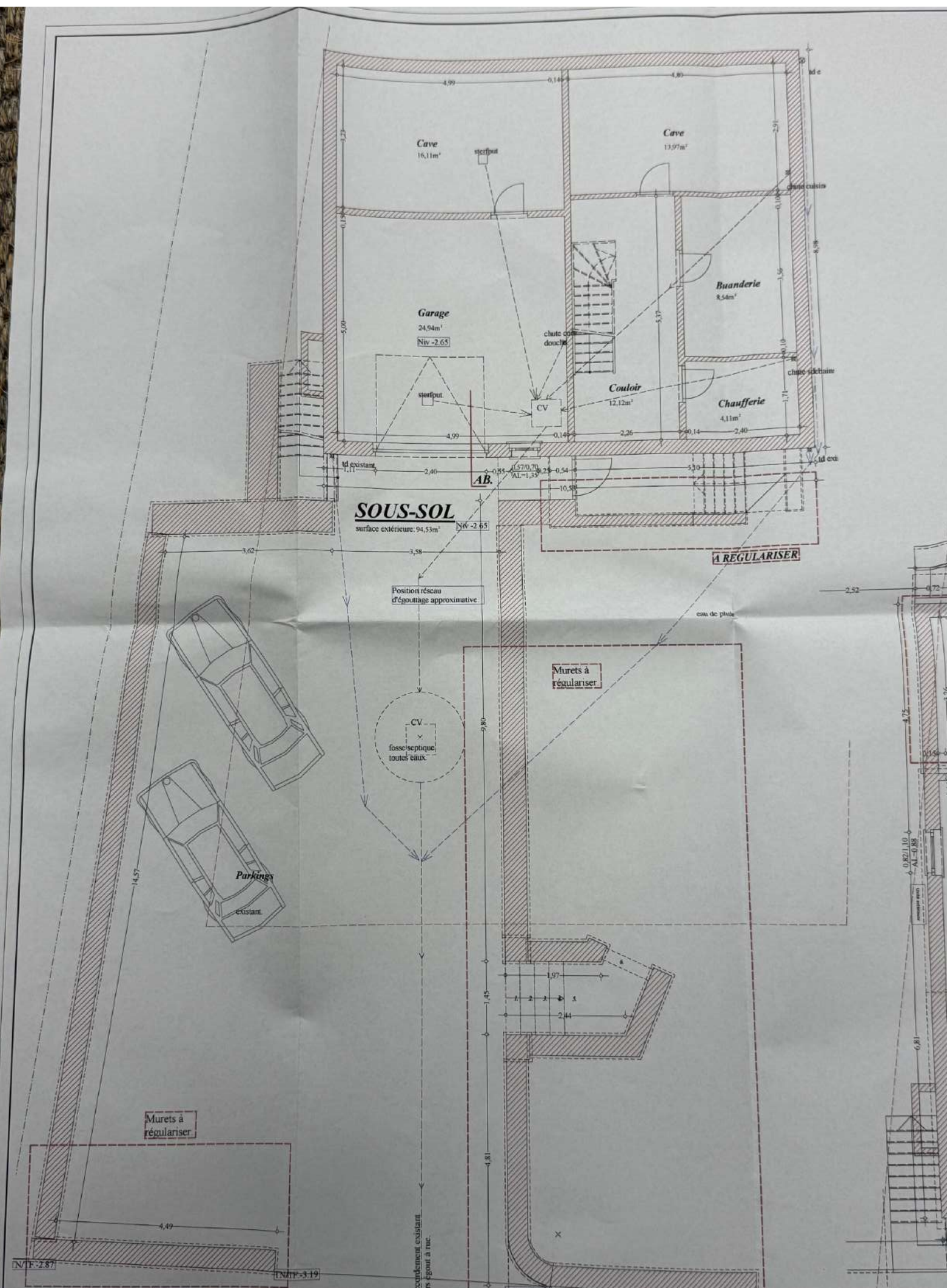



Province de Liège.

Ville de Plombières

Permis d'urbanisme de régularisation.

**TRAVAUX. : AGRANDISSEMENT D'UNE HABITATION**

(régularisation de divers éléments)

**SITUATION : Rue de Beusdael n°23  
4851 Plombières**

**CADASTRE : 5e Div.**

Section : A N°303m  
Lotissement : STOMMEN Lot unique

**MAITRE D'OUVRAGE. Mr et Mme Van EGDOM Robert  
Rue de Beusdael n°23 à 4850 Plombières**

**ARCHITECTE : Didier RAHIR** Rue Célestin Demblon n°142  
4630 Soumagne GSM 0476/48.94.55  
didier.rahir@skynet.be

**OBJET : PLANS DE SITUATION, D'IMPLANTATION,  
VUES EN PLAN**

**LEGENDE**

Nouvelle maçonnerie.  
Maçonnerie / toiture existante.  
Maçonnerie à démolir.  
Béton en coupe.  
Hourdis.  
Pierre de taille.  
Isolation thermique.  
Structure bois (cloison)

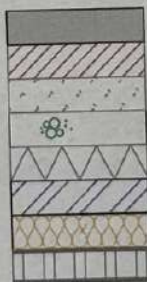

Poutrelle.  
Sens de portée des hourdis.  
TN/TF : terrain naturel/terrain futur.

← sh. →

**MATERIAUX.**

Soubassement : moellons grès opus incertum  
Elévations : briques tc ton rouge  
colombage bois traité / bardage bois.  
Seuils de fenêtre/portes : petit granit.

Entreportes et marches : /

Châssis de fenêtre : bois traité

Corniches : cheneaux zinc

Couvertures : tuiles tc ton brun  
membrane asphaltique

Les dessins restent la propriété de l'architecte.  
Toutes les mesures sont à vérifier par les entrepreneurs.

Pour accord.

**MAITRE D'OUVRAGE.**

**ARCHITECTE.**

**AUTORISATIONS ADMINISTRATIVES.**

Modifications.	Indices.	Dates.	Nature.	Indices.
		25/06/2024	avant projet	