



Abersland 3532

Wijchen

C



Scan mij voor meer info!



DriessenMakelaardij
Al 40 jaar uw huismakelaar



Tuin ligt op het zuiden, je hebt er de hele middag zon



Een fraai aan bosrand gelegen uitgebouwde tussenwoning met een fijne tuin met veranda, berging, ruime oprit en 4 slaapkamers. Deze woning staat in de kindvriendelijke woonwijk Abersland, een ideaal gezinshuis. De ligging is uniek te noemen, een autoluwe straat en in de directe nabijheid van het Vormers Bos, basisschool en winkelcentrum in de directe nabijheid.

Bouwjaar: 1987.

Inhoud: 396 m³.

Woonoppervlakte: 112 m², externe ruimte 12 m².

Perceelopp.: 145 m².

Bijzonderheden:

- Aanbouw aan de woonkamer

- Brink Hetelucht 2004

- Ruime oprit met gebakken klinkers

- 3 slaapkamers op de 1e verdieping en een 4e slaapkamer op de 2e verdieping met 3 Velux dakramen

- Apart washok op de 2e verdieping



Door de uitbouw een ruime woonkamer

Bouwjaar: 1987

Woonoppervlak: 112 m²

Perceeloppervlak: 145 m²

Indeling:

Via de oprit kom je bij de voordeur. Je komt binnen in de hal met toilet, meterkast en trap naar boven en loopt rechtdoor de ruime woonkamer in. De woonkamer is voorzien van een houten vloer en geeft uitzicht op de achtertuin. Door de uitbouw heb je meer dan voldoende ruimte voor een grote eettafel, gezellige bank en meerdere fauteuils.

De keuken ligt aan de voorzijde van de woning en is voorzien van een vaatwasser, koelkast, oven, afzuigschouw en inductiekookplaat.

Op de eerste verdieping zijn drie lichte (slaap)kamers, allen voorzien van een laminaatvloer. De badkamer is ook vanaf de overloop toegankelijk en is voorzien van een ligbad, 2e toilet en vaste wastafel. De tweede verdieping is een fijne, royale ruimte met de 4e kamer. Deze is voorzien van 2 Velux dakramen en een laminaatvloer. Tevens nog een aparte ruimte/opstelplaats voor wasmachine en wasdroger.

De tuin ligt op het zuiden, je hebt er de hele middag zon. De tuin is volledig omheind door een schutting en voorzien van bestrating en kunstgras. De houten schuur is voorzien van een aangebouwde overkapping/veranda. Een ideale plek om het gehele jaar te genieten.





Woonkamer met houten vloer & uitzicht op de achtertuin





Plattegrond

Begane grond

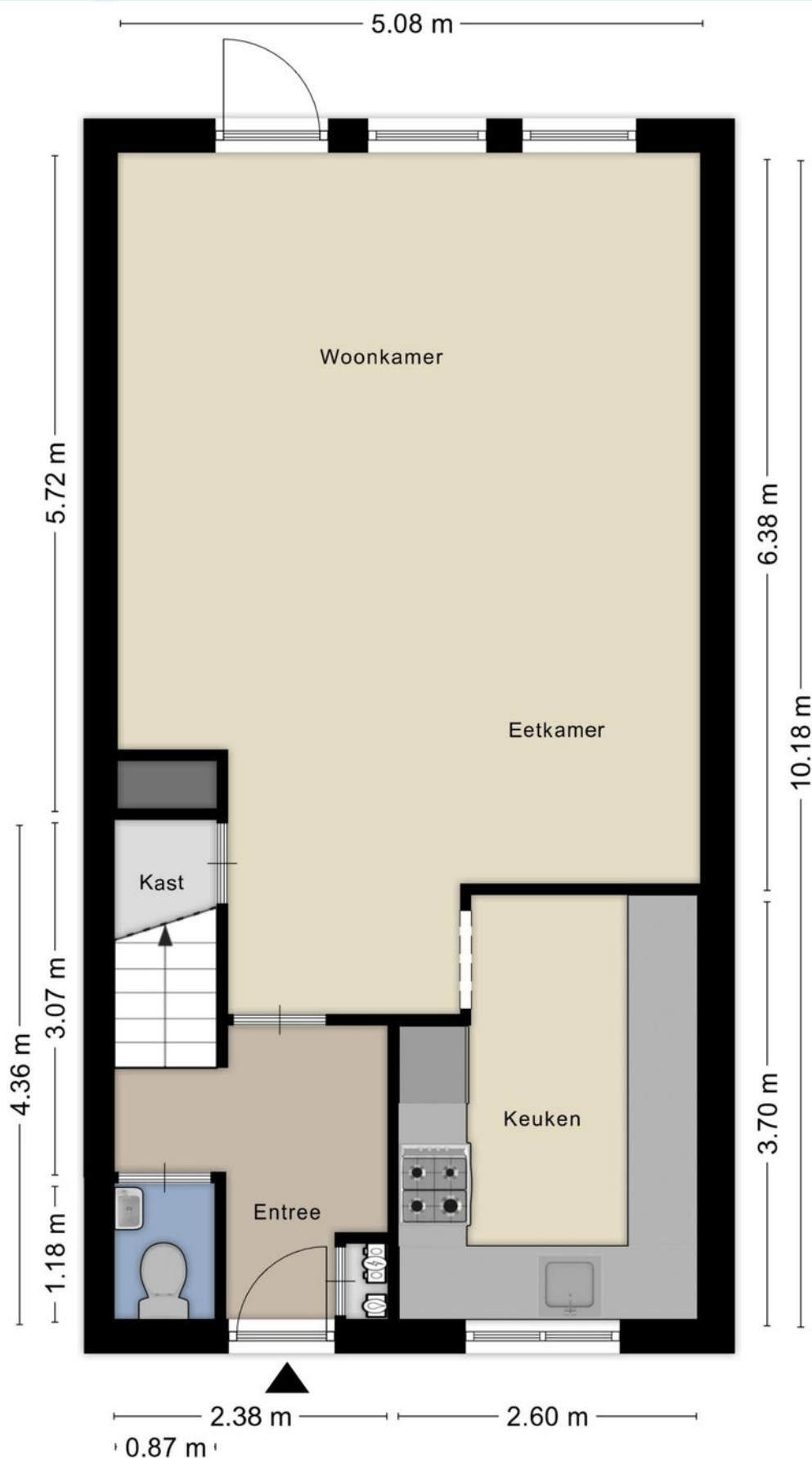



Plattegrond

1e verdieping

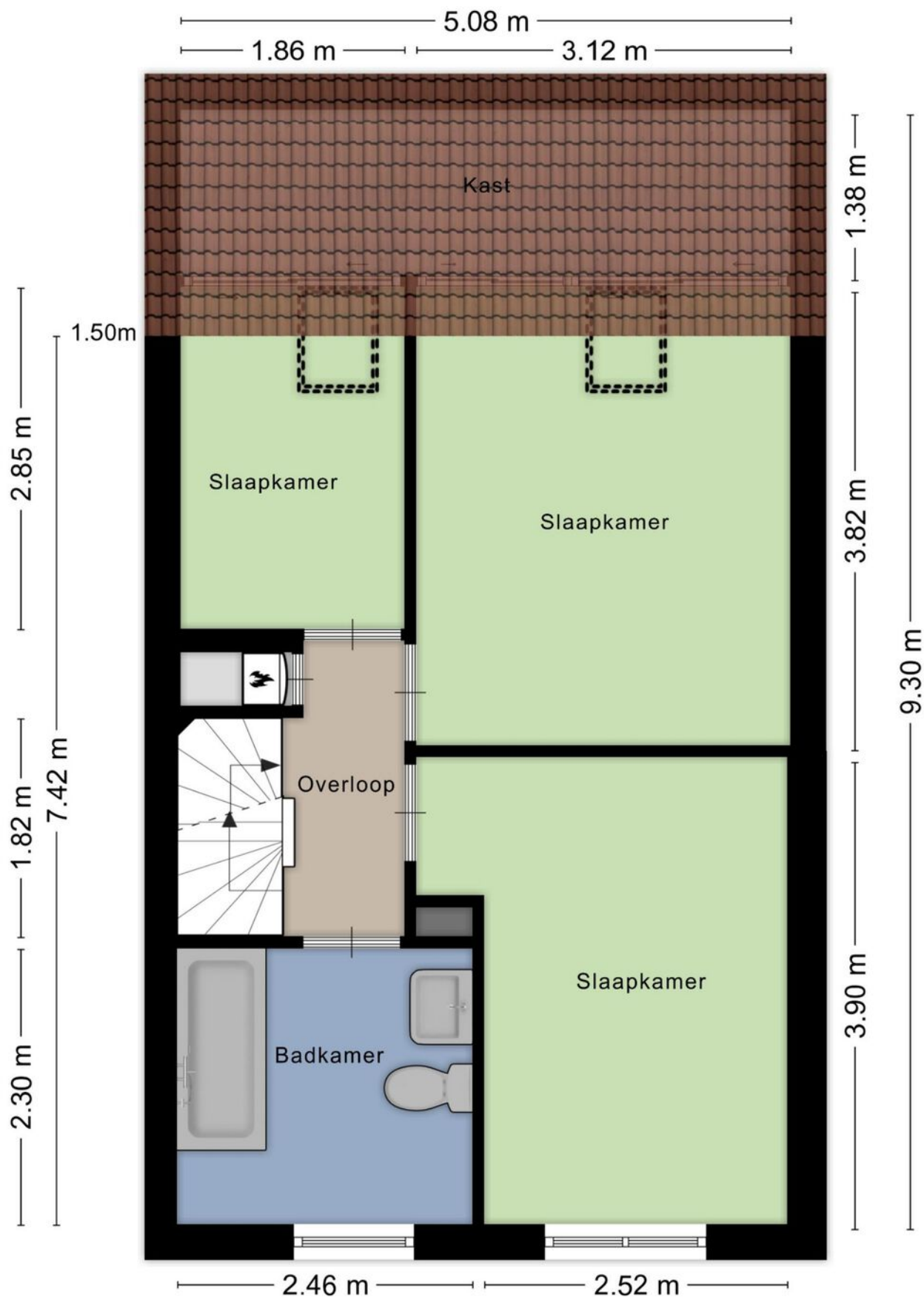



Verdieping met 3 lichte slaapkamers met een laminaatvloer





Fijne, royale tweede verdieping met een 4e kamer

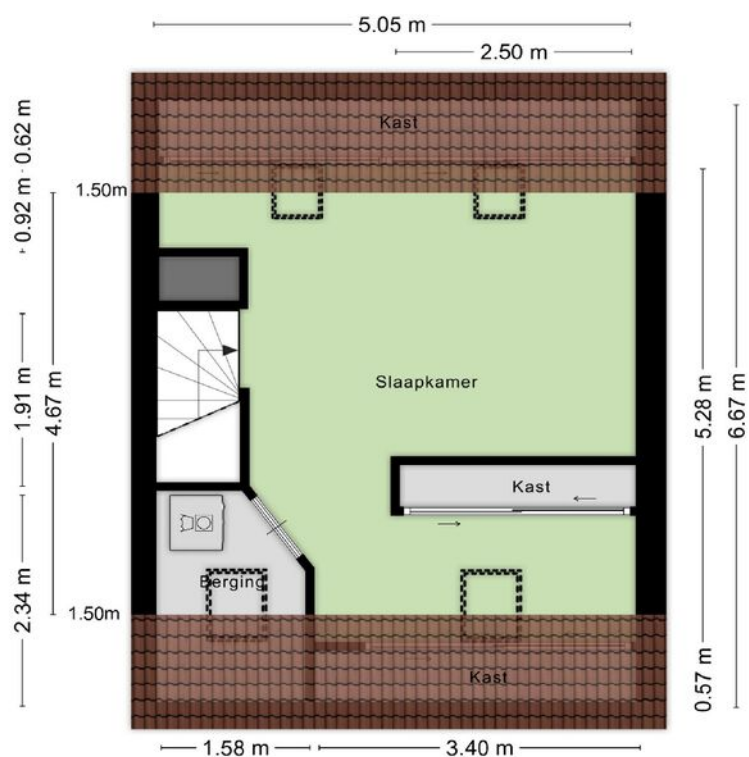

Kadastrale kaart

Wijchen



Deze kaart is noordgericht. Aan dit uittreksel mogen geen maten worden ontleend. De auteursrechten zijn voorbehouden aan de Dienst voor het Kadaster en de openbare registers.

Kadastrale gemeente: Wijchen
Sectie: F
Perceelnummer: 2454
Perceeloppervlakte: 145 m²

Van toepassing:
- NVM-model koopakte;
- 10% bankgarantie / waarborgsom.

De samenstelling van deze brochure is met zorg geschied. Desondanks kan aan de inhoud hiervan geen aansprakelijkheid worden ontleend.

De Meetinstructie is gebaseerd op de NEN2580. De Meetinstructie is bedoeld om een meer eenduidige manier van meten toe te passen voor het geven van een indicatie van de gebruiksoppervlakte. De Meetinstructie sluit verschillen in meetuitkomsten niet volledig uit, door bijvoorbeeld interpretatieverschillen, afrondingen of beperkingen bij het uitvoeren van de meting.

Locatie kaart

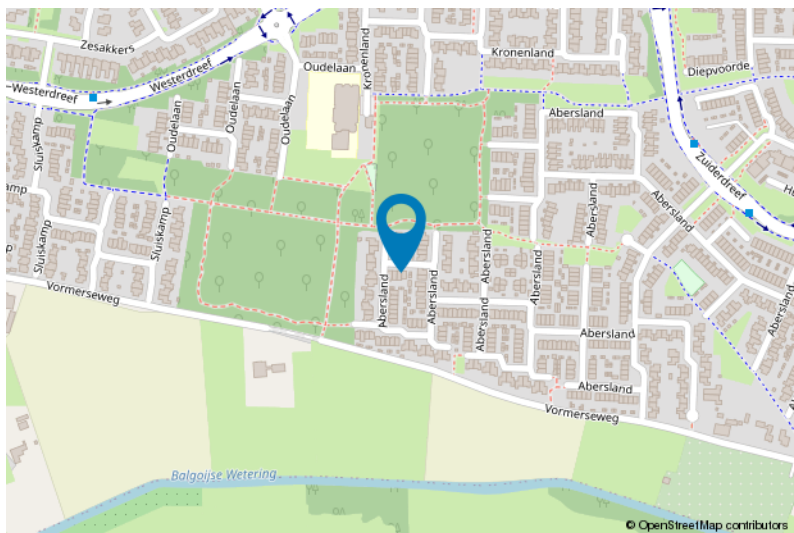
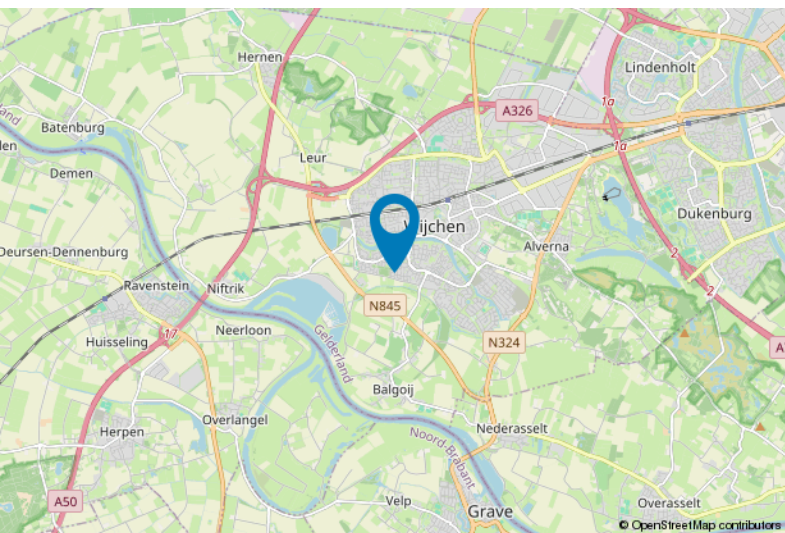



Lijst van zaken

	Blijft achter	Gaat mee	Ter overname
Woning - Interieur			
Verlichting, te weten			
- inbouwspots/dimmers	X		
- opbouwspots/armaturen/lampen/dimmers	X		
- losse (hang)lampen		X	
(Losse)kasten, legplanken, te weten			
- Kasten inlooptkast & 2 malm ladekasten		X	
- Kallax kasten badkamer		X	
Raamdecoratie/zonwering binnen, te weten			
- gordijnrails	X		
- gordijnen		X	
- overgordijnen		X	
- rolgordijnen	X		
- (losse) horren/rolhorren	X		
Vloerdecoratie, te weten			
- laminaat	X		
Woning - Keuken			
Keukenblok (met bovenkasten)	X		
Keuken (inbouw)apparatuur, te weten			
- kookplaat	X		
- (gas)fornuis	X		
- afzuigkap	X		
- magnetron	X		
- oven	X		
- koel-vriescombinatie	X		
- vaatwasser	X		
- koffiezetapparaat		X	
Woning - Sanitair/sauna			
Toilet met de volgende toebehoren			
- toilet	X		
- toiletrolhouder	X		
- toiletborstel(houder)	X		



Lijst van zaken

	Blijft achter	Gaat mee	Ter overname
- fontein	X		
Badkamer met de volgende toebehoren			
- ligbad	X		
- douche (cabine/scherm)	X		
- wastafel	X		
- wastafelmeubel	X		
- planchet	X		
- toiletkast	X		
- toilet	X		
Woning - Extérieur/installaties/veiligheid/energiebesparing			
Brievenbus	X		
(Voordeur)bel		X	
Rookmelders	X		
(Klok)thermostaat	X		
Airconditioning		X	
Telefoonaansluiting/internetaansluiting	X		
Warmwatervoorziening, te weten			
- CV-installatie	X		
- geiser	X		
Tuin - Verlichting/installaties			
Buitenverlichting	X		
Tuin - Bebouwing			
Tuinhuis/buitenberging	X		
Kasten/werkbank in tuinhuis/berging	X		
Tuin - Overig			
Overige tuin, te weten			
- vlaggenmast(houder)	X		

Voor meer informatie staan wij graag voor u klaar!



DriessenMakelaardij
Al 40 jaar uw huismakelaar

Kasteellaan 23 6602 DB Wijchen
T (024) 649 01 00
E-mail: info@driessenmakelaardij.nl

De Hypotheekshop Wijchen

Altijd dichtbij met financieel advies!

- Keuze uit alle hypotheekverstrekkers
- Geen maandelijkse abonnementskosten
- Lagere bemiddelingskosten dan veel andere hypotheekkantoren
- Onafhankelijk, persoonlijk en deskundig financieel advies
- Afspraak ook buiten kantoortijd mogelijk

**Maak ook gebruik van het beste financiële advies in
Wijchen. Neem vrijblijvend contact op met
De Hypotheekshop Wijchen, telefoon (024) 6490101.**



Duidelijk verhaal



*Het eerste
gesprek is
kosteloos!*