

# Swifterbant

Kamperfoelielaan 26 | Vraagprijs € 325.000 k.k.

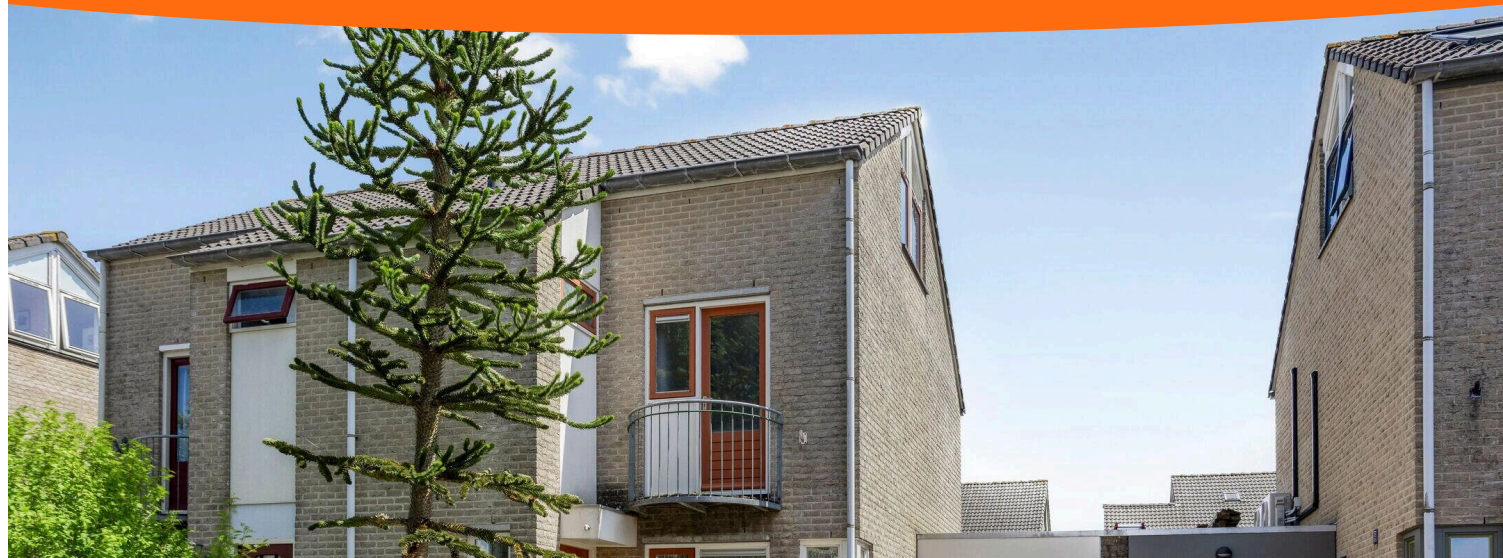

## BESCHIKBAAR

[WWW.KAMPERFOELIELAAN26.NL](http://WWW.KAMPERFOELIELAAN26.NL)

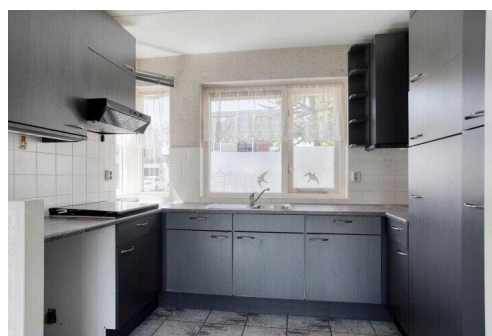
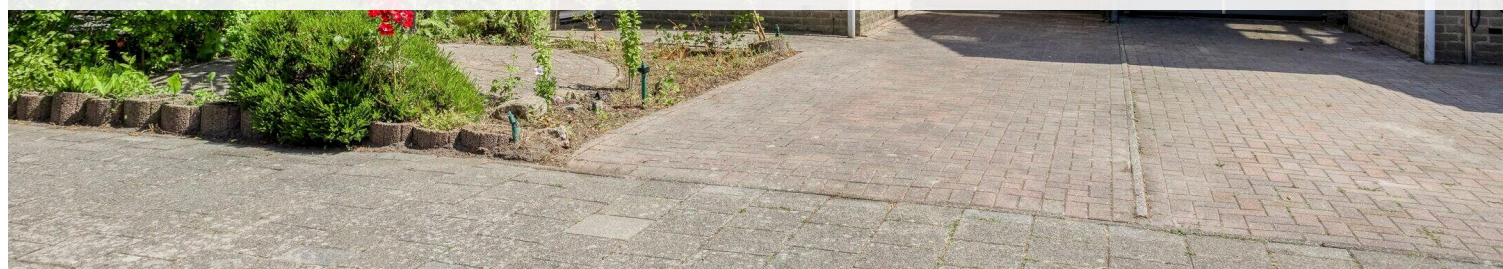

**Type object:** Geschakelde 2-onder-1-kapwoning...

**Bouwjaar:** 1994

**Woonoppervlakte:** 109 m<sup>2</sup>

**Perceeloppervlakte:** 211 m<sup>2</sup>

**Inhoud:** 441 m<sup>3</sup>

**Aantal kamers:** 4 kamers (3 slaapkamers)

**Website:** [www.kamperfoelielaan26.nl](http://www.kamperfoelielaan26.nl)

**ANTON**  
MAKELAARDIJ

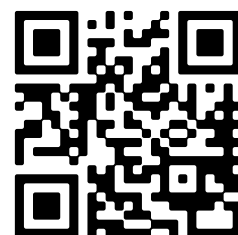

[www.antonmakelaardij.nl](http://www.antonmakelaardij.nl) | 0320-220108

# Omschrijving

## Kamperfoelielaan 26, 8255 JK Swifterbant

ANTON Makelaardij biedt aan: Kamperfoelielaan 26 te Swifterbant - Een ruime 2 onder 1 kap woning met garage en volop mogelijkheden!

Gelegen aan de Kamperfoelielaan 26 in het rustige Swifterbant bevindt zich deze royale 2 onder 1 kap woning, waar een zee van mogelijkheden op u wacht! Met een woonoppervlakte van maar liefst 109 m<sup>2</sup> en een perceelgrootte van 211 m<sup>2</sup>, biedt deze woning volop ruimte voor een jong gezin of de groeiende familie.

Bij binnenkomst wordt u verwelkomd in een lichte en ruime woonkamer. De indeling biedt tal van mogelijkheden om het interieur naar uw eigen smaak en stijl te verfraaien. Naast de aangrenzende en straatgerichte keuken heeft de woning ruimte voor een gezellige eethoek, perfect voor de dagelijkse maaltijden of een uitgebreid diner met vrienden en familie.

Met 4 kamers, waarvan 2 zéér royale slaapkamers en een grote zolder biedt het u de mogelijkheid om vier slaapkamers te creëren. Hierdoor heeft deze woning meer dan voldoende ruimte voor al uw woonwensen. De slaapkamers zijn ruim en licht, wat zorgt voor een aangename sfeer waarin iedereen zich thuis kan voelen.

Buiten bevindt zich een charmante tuin met berging, waar u de zomermaanden kunt doorbrengen. Daarnaast beschikt de woning over een garage, wat extra bergruimte biedt en het mogelijk maakt om uw auto of motor veilig te stallen.

De ligging in deze woonwijk is ideaal. Deze twee-onder-een-kapwoning ligt op loopafstand van het Swifterbos en in de nabijheid van winkels, scholen, speelterreinen en sportfaciliteiten. Dit alles maken het geheel tot een uiterst comfortabele en prettige woonomgeving!

Kortom, de Kamperfoelielaan 26 is een uitgelezen kans voor iedereen die zijn of haar droomwoning naar eigen inzicht wil inrichten. Hier valt werkelijk een eigen 'paleisje' van te maken, met een beetje liefde en creativiteit. Kom nu langs voor een bezichtiging en ontdek zelf de mogelijkheden die deze woning te bieden heeft!

Deze woning wordt u aangeboden middels een bieden vanaf prijs. Biedingen vanaf € 325.000,- k.k. zullen door verkoper in behandeling worden genomen. Voor een bezichtiging kunt u ons bellen, een aanvraag indienen via Funda of via de eigen woningwebsite [kamperfoelielaan26.nl](http://kamperfoelielaan26.nl)

Indeling:

Begane grond (voorzien van plavuizen vloer):

Voortuin voorzien van parkeerplaats en toegang tot de garage. Entree, garderobe, meterkast (glasvezel aanwezig), toilet met fonteintje, trap naar de eerste verdieping en deur naar de woonkamer met trapkast en schuifpui. De straatgerichte keuken is voorzien van koel/vriescombinatie, 4 pits gaskookplaat en een afzuigkap.

1e Verdieping:

Overloop grenzend aan 2 zéér ruime slaapkamers (optie voor 3e slaapkamer), vaste kast en de badkamer. De badkamer is voorzien van een douchehoek met massage stralen, wastafelmeubel en toilet. Trap naar tweede

verdieping.

## 2e Verdieping:

Zéér ruime zolder voorzien van keukenblok, Nefit Topline cv-installatie, mechanische ventilatie en veel bergruimte.

## Bijzonderheden:

- \* Ruime 2 onder 1 kap woning met garage en volop mogelijkheden;
- \* Optie voor 4 a 5 slaapkamer;
- \* Rustige locatie in nabijheid van groen;
- \* Parkeren op eigen terrein;
- \* 109 m<sup>2</sup> netto woonoppervlakte en een perceelgrootte van 211 m<sup>2</sup>;
- \* Energielabel B;
- \* De niet-zelfbewoners clausule is van toepassing;
- \* Aanvaarding in overleg.

Deze informatie is door ons met de nodige zorgvuldigheid samengesteld. Onzerzijds wordt echter geen enkele aansprakelijkheid aanvaard voor enige onvolledigheid, onjuistheid of anderszins, dan wel de gevolgen daarvan. Alle opgegeven maten en oppervlakten zijn indicatief.

## Kenmerken

Vraagprijs:	€ 325.000 k.k.
Aanvaarding:	In overleg

## Bouw

Object type:	Eengezinswoning, geschakelde 2-onder-1-kapwoning
Soort bouw:	Bestaande bouw
Bouwjaar:	1994
Soort dak:	Zadeldak bedekt met pannen

## Oppervlakte en inhoud

Woonoppervlakte:	109 m²
Perceeloppervlakte:	211 m²
Inhoud:	441 m³
Externe bergruimte:	7 m²
Gebouwgebonden buitenruimte:	2 m²

## Indeling

Aantal kamers:	4 kamers (3 slaapkamers)
Aantal badkamers:	1 badkamer en 1 apart toilet
Badkamervoorzieningen:	Douche, toilet, en wastafelmeubel
Aantal woonlagen:	3 woonlagen
Voorzieningen:	Buitenzonwering, glasvezelkabel, mechanische ventilatie, natuurlijke ventilatie, schuifpui, en TV kabel

## Energie

Energielabel:	B
Isolatie:	Volledig geïsoleerd
Verwarming:	Cv-ketel
Warm water:	Cv-ketel
Cv ketel:	Nefit topline (gas gestookt combiketel, eigendom)

## Buitenruimte

Ligging:	In bosrijke omgeving en in woonwijk
----------	-------------------------------------

Balkon dakterras:	Balkon aanwezig
Tuin:	Achtertuintuin en voortuintuin
Achtertuintuin:	96 m <sup>2</sup> (12,00 meter diep en 8,00 meter breed)
Ligging tuin:	Gelegen op het zuidoosten

**Bergruimte**

Schuur berging:	Vrijstaande houten berging
Voorzieningen schuur:	Elektra
Soort parkeergelegenheid:	Op eigen terrein

**Garage**

Soort garage:	Aangebouwde stenen garage
Capaciteit garage:	1 auto
Voorzieningen garage:	Elektra en verwarming



# Op de kaart

## Kamperfoelielaan 26

Kamperfoelielaan 26, 8255 JK  
Swifterbant

[Directions](#)

[View larger map](#)

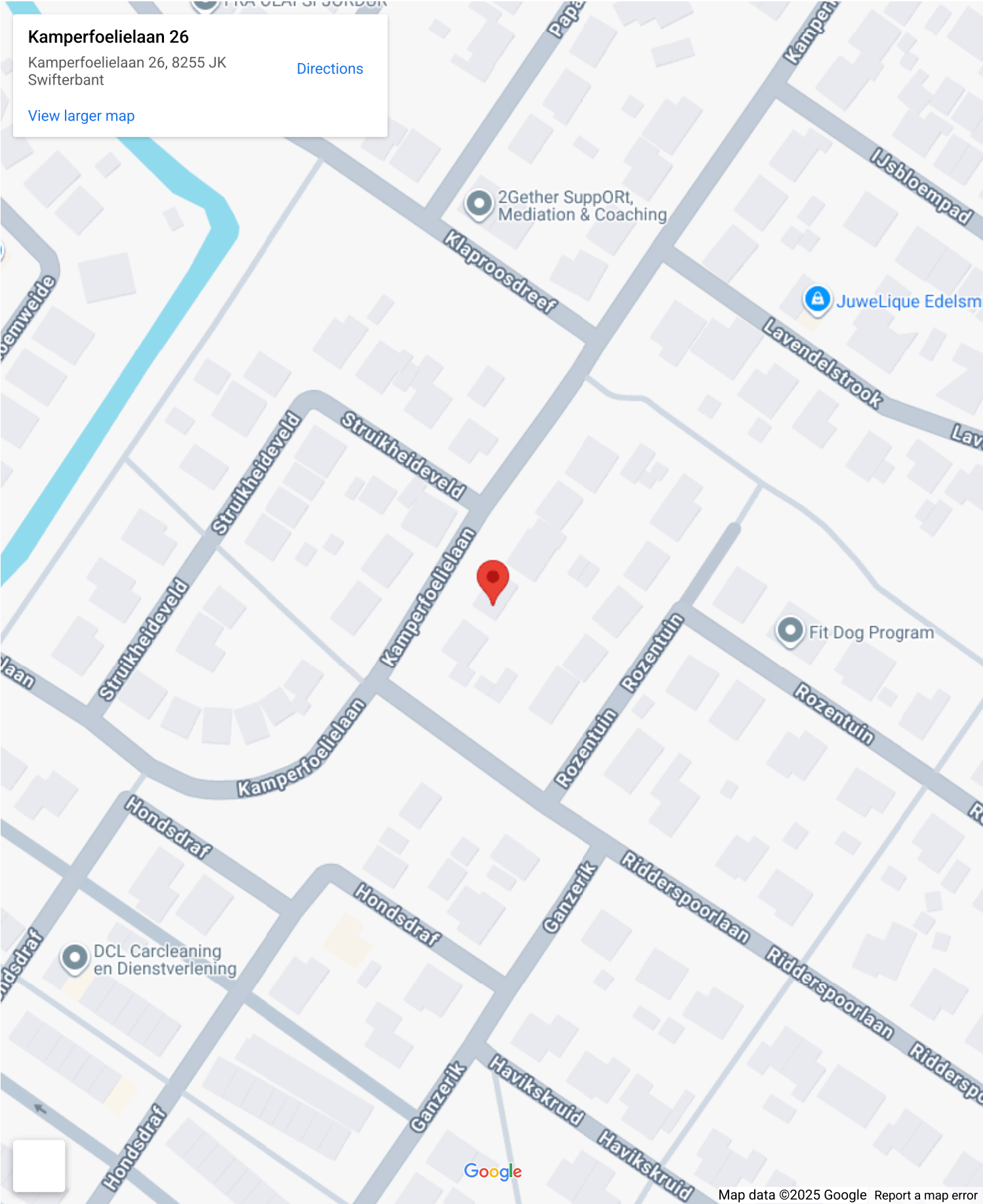

# Op de kaart

Kamperfoelielaan 26

Kamperfoelielaan 26, 8255 JK  
Swifterbant

[Directions](#)

[View larger map](#)

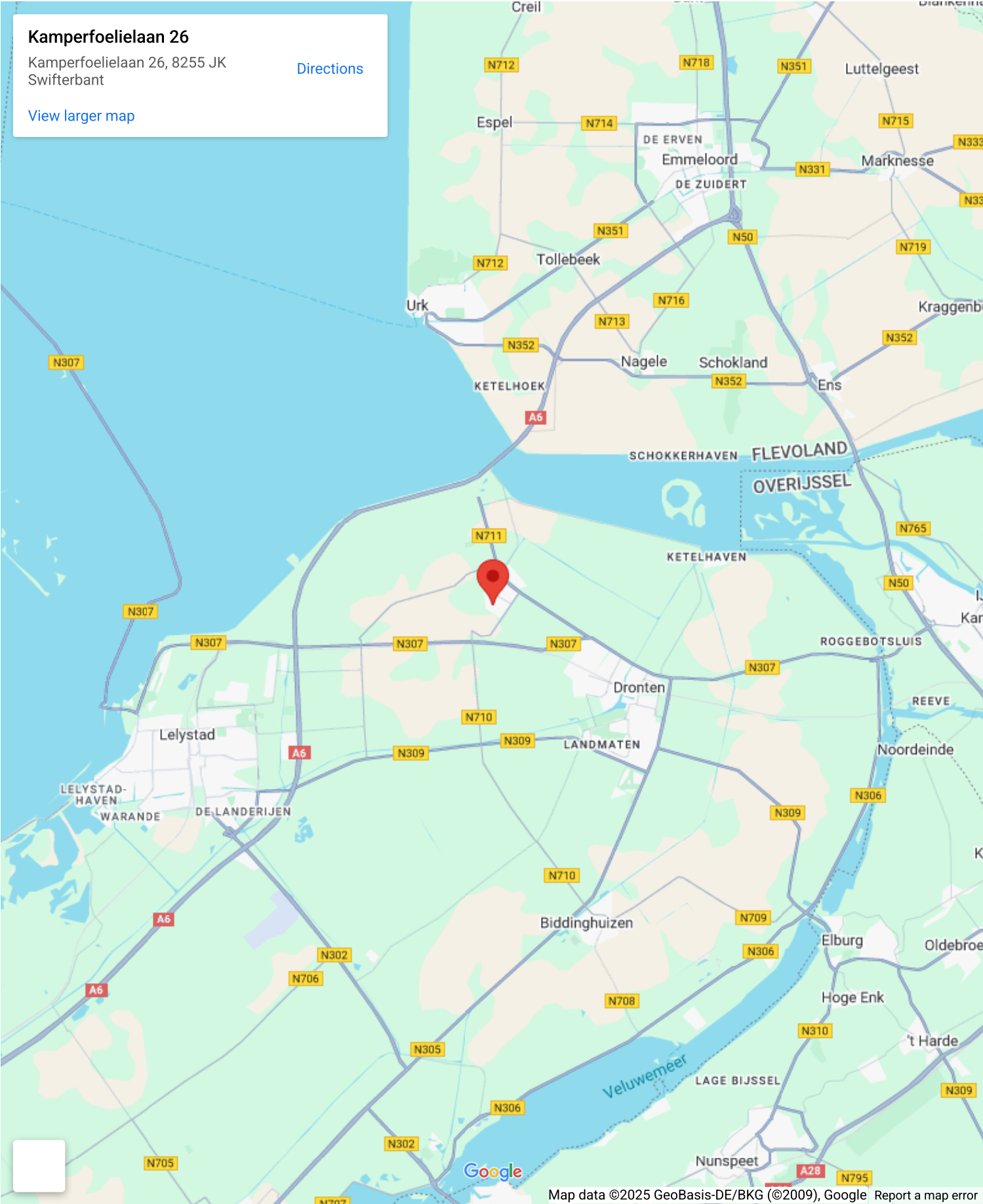



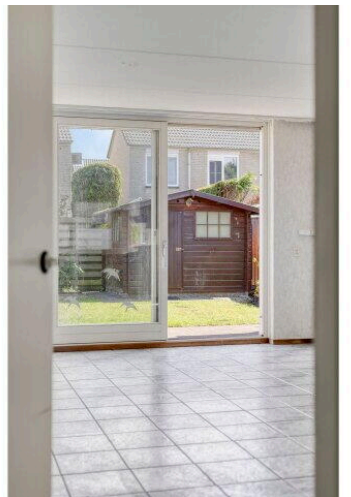
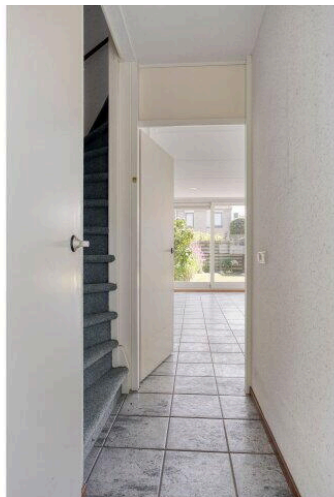
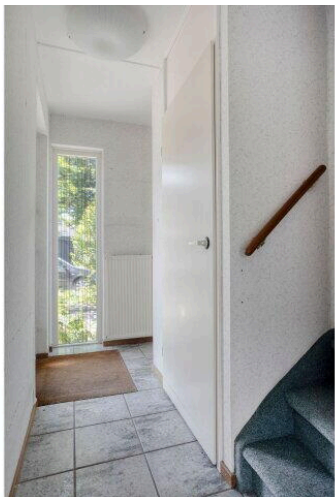



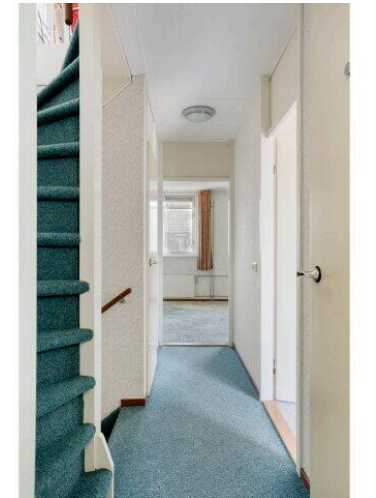







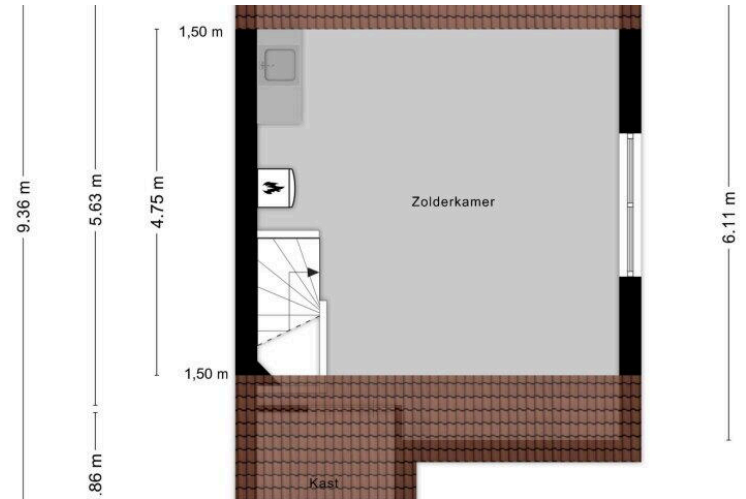
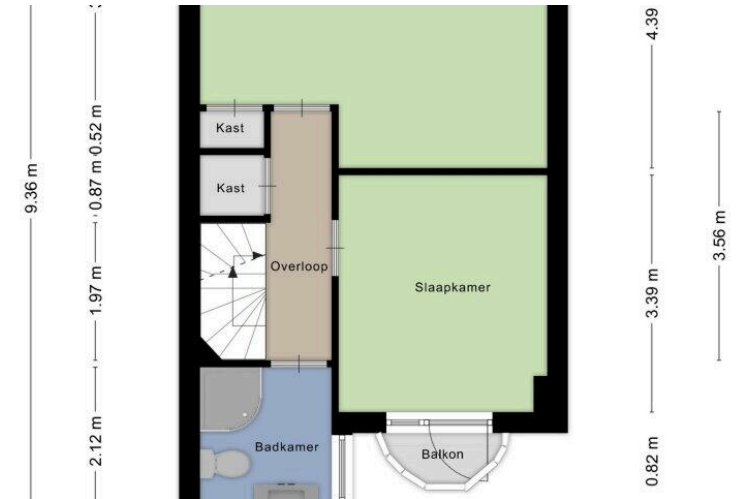



2.72 m

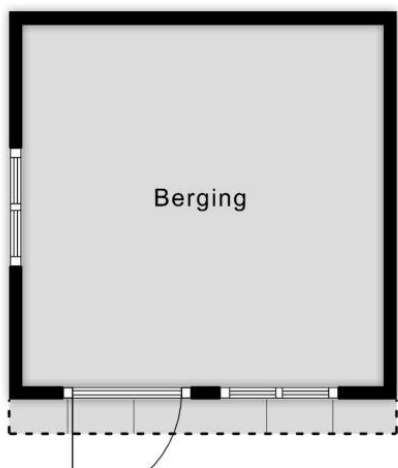

## Lijst van Zaken

Betreft: Kamperfoelielaan 26 te Swifterbant

Voor de onderstaande zaken -ongeacht of ze roerend dan wel onroerend zijn- geldt dat ze soms wel en soms niet in de woning achterblijven. De lijst is bedoeld om duidelijkheid te scheppen om discussies achteraf te voorkomen.

**Let op!** Indien er geen duidelijkheid bestaat omtrent een zaak en/of indien er geen nadere afspraken zijn gemaakt over een zaak betekent dit dat de betreffende zaak wordt meegenomen door verkoper en dus niet achterblijft in de woning.

	Blijft achter	Gaat mee	Kan worden overgenomen	N.v.t .
<b>Verlichting, te weten:</b>				
Inbouwspots/dimmers	<input type="radio"/>	<input type="radio"/>	<input type="radio"/>	<input checked="" type="radio"/>
Opbouwspots/armaturen/lampen/dimmers	<input type="radio"/>	<input type="radio"/>	<input type="radio"/>	<input checked="" type="radio"/>
Losse (hang) lampen	<input type="radio"/>	<input type="radio"/>	<input type="radio"/>	<input checked="" type="radio"/>
<b>(Losse) kasten, legplanken, te weten:</b>				
Inbouwkasten	<input checked="" type="radio"/>	<input type="radio"/>	<input type="radio"/>	<input type="radio"/>
Losse kasten	<input type="radio"/>	<input type="radio"/>	<input type="radio"/>	<input checked="" type="radio"/>
Legplanken	<input checked="" type="radio"/>	<input type="radio"/>	<input type="radio"/>	<input type="radio"/>
<b>Raamdecoratie/zonwering binnen, te weten:</b>				
Gordijnrails	<input type="radio"/>	<input type="radio"/>	<input type="radio"/>	<input checked="" type="radio"/>
Gordijnen	<input type="radio"/>	<input type="radio"/>	<input type="radio"/>	<input checked="" type="radio"/>

	Blijft achter	Gaat mee	Kan worden overgenomen	N.v.t .
Overgordijnen	<input type="radio"/>	<input type="radio"/>	<input type="radio"/>	<input checked="" type="radio"/>
Vitrages	<input type="radio"/>	<input type="radio"/>	<input type="radio"/>	<input checked="" type="radio"/>
Rolgordijnen	<input type="radio"/>	<input type="radio"/>	<input type="radio"/>	<input checked="" type="radio"/>
Lamellen	<input checked="" type="radio"/>	<input type="radio"/>	<input type="radio"/>	<input type="radio"/>
Jaloezieën	<input type="radio"/>	<input type="radio"/>	<input type="radio"/>	<input checked="" type="radio"/>
(Losse) horren/rolhorren	<input type="radio"/>	<input type="radio"/>	<input type="radio"/>	<input checked="" type="radio"/>
<b>Vloerdecoratie, te weten:</b>				
Vloerbedekking	<input checked="" type="radio"/>	<input type="radio"/>	<input type="radio"/>	<input type="radio"/>
Parketvloer	<input type="radio"/>	<input type="radio"/>	<input type="radio"/>	<input checked="" type="radio"/>
Houten vloer(delen)	<input type="radio"/>	<input type="radio"/>	<input type="radio"/>	<input checked="" type="radio"/>
Laminaat	<input type="radio"/>	<input type="radio"/>	<input type="radio"/>	<input checked="" type="radio"/>
Plavuizen	<input checked="" type="radio"/>	<input type="radio"/>	<input type="radio"/>	<input type="radio"/>
<b>(Voorzet) openhaard met toebehoren, te weten:</b>				
Allesbrander	<input type="radio"/>	<input type="radio"/>	<input type="radio"/>	<input checked="" type="radio"/>
Houtkachel	<input type="radio"/>	<input type="radio"/>	<input type="radio"/>	<input checked="" type="radio"/>
(Gas)kachels	<input type="radio"/>	<input type="radio"/>	<input type="radio"/>	<input checked="" type="radio"/>



	Blijft achter	Gaat mee	Kan worden overgenomen	N.v.t .
Designradiator(en)	<input type="radio"/>	<input type="radio"/>	<input type="radio"/>	<input checked="" type="radio"/>
Radiatorafwerking	<input type="radio"/>	<input type="radio"/>	<input type="radio"/>	<input checked="" type="radio"/>
<b>Overige, te weten:</b>				
Spiegelwanden	<input type="radio"/>	<input type="radio"/>	<input type="radio"/>	<input checked="" type="radio"/>
Schilderij ophangstelsysteem	<input type="radio"/>	<input type="radio"/>	<input type="radio"/>	<input checked="" type="radio"/>
<b>Keuken (inbouw)apparatuur, te weten:</b>				
Keukenblok (met bovenkasten)	<input checked="" type="radio"/>	<input type="radio"/>	<input type="radio"/>	<input type="radio"/>
Kookplaat	<input type="radio"/>	<input type="radio"/>	<input type="radio"/>	<input checked="" type="radio"/>
(Gas) fornuis	<input checked="" type="radio"/>	<input type="radio"/>	<input type="radio"/>	<input type="radio"/>
Afzuigkap	<input checked="" type="radio"/>	<input type="radio"/>	<input type="radio"/>	<input type="radio"/>
Magnetron	<input type="radio"/>	<input type="radio"/>	<input type="radio"/>	<input checked="" type="radio"/>
Combi-oven/combimagnetron	<input type="radio"/>	<input type="radio"/>	<input type="radio"/>	<input checked="" type="radio"/>
Koelkast	<input type="radio"/>	<input type="radio"/>	<input type="radio"/>	<input checked="" type="radio"/>
Vriezer	<input type="radio"/>	<input type="radio"/>	<input type="radio"/>	<input checked="" type="radio"/>
Koel-vriescombinatie	<input checked="" type="radio"/>	<input type="radio"/>	<input type="radio"/>	<input type="radio"/>
Vaatwasser	<input type="radio"/>	<input type="radio"/>	<input type="radio"/>	<input checked="" type="radio"/>

	Blijft achter	Gaat mee	Kan worden overgenomen	N.v.t .
Quooker	<input type="radio"/>	<input type="radio"/>	<input type="radio"/>	<input checked="" type="radio"/>
Koffiezetapparaat	<input type="radio"/>	<input type="radio"/>	<input type="radio"/>	<input checked="" type="radio"/>
<b>Keukenaccessories, te weten:</b>				
<b>Toilet met de volgende toebehoren:</b>				
Toilet	<input checked="" type="radio"/>	<input type="radio"/>	<input type="radio"/>	<input type="radio"/>
Toiletrolhouder	<input checked="" type="radio"/>	<input type="radio"/>	<input type="radio"/>	<input type="radio"/>
Toiletborstel(houder)	<input type="radio"/>	<input type="radio"/>	<input type="radio"/>	<input checked="" type="radio"/>
Fontein	<input checked="" type="radio"/>	<input type="radio"/>	<input type="radio"/>	<input type="radio"/>
<b>Badkamer met de volgende toebehoren:</b>				
Ligbad	<input type="radio"/>	<input type="radio"/>	<input type="radio"/>	<input checked="" type="radio"/>
Jacuzzi/whirlpool	<input type="radio"/>	<input type="radio"/>	<input type="radio"/>	<input checked="" type="radio"/>
Douche (cabine/scherf)	<input checked="" type="radio"/>	<input type="radio"/>	<input type="radio"/>	<input type="radio"/>
Stoomdouche (cabine)	<input type="radio"/>	<input type="radio"/>	<input type="radio"/>	<input checked="" type="radio"/>
Wastafel	<input checked="" type="radio"/>	<input type="radio"/>	<input type="radio"/>	<input type="radio"/>
Wastafelmeubel	<input checked="" type="radio"/>	<input type="radio"/>	<input type="radio"/>	<input type="radio"/>
Planchet	<input type="radio"/>	<input type="radio"/>	<input type="radio"/>	<input checked="" type="radio"/>

	Blijft achter	Gaat mee	Kan worden overgenomen	N.v.t .
Toiletkast	<input checked="" type="radio"/>	<input type="radio"/>	<input type="radio"/>	<input type="radio"/>
Toilet	<input checked="" type="radio"/>	<input type="radio"/>	<input type="radio"/>	<input type="radio"/>
Toiletrolhouder	<input checked="" type="radio"/>	<input type="radio"/>	<input type="radio"/>	<input type="radio"/>
Toiletborstel(houder)	<input type="radio"/>	<input type="radio"/>	<input type="radio"/>	<input checked="" type="radio"/>

#### Sauna met de volgende toebehoren:

#### Exterieur/Installaties/Veiligheid/Energiebesparing

Schotel/antenne	<input type="radio"/>	<input type="radio"/>	<input type="radio"/>	<input checked="" type="radio"/>
Brievenbus	<input checked="" type="radio"/>	<input type="radio"/>	<input type="radio"/>	<input type="radio"/>
Kluis	<input type="radio"/>	<input type="radio"/>	<input type="radio"/>	<input checked="" type="radio"/>
(Voordeur)bel	<input checked="" type="radio"/>	<input type="radio"/>	<input type="radio"/>	<input type="radio"/>
Alarminstallatie	<input type="radio"/>	<input type="radio"/>	<input type="radio"/>	<input checked="" type="radio"/>
(Veiligheids)sloten en overige inbraakpreventie	<input checked="" type="radio"/>	<input type="radio"/>	<input type="radio"/>	<input type="radio"/>
Rookmelders	<input type="radio"/>	<input type="radio"/>	<input type="radio"/>	<input checked="" type="radio"/>
(Klok)thermostaat	<input checked="" type="radio"/>	<input type="radio"/>	<input type="radio"/>	<input type="radio"/>
Airconditioning	<input type="radio"/>	<input type="radio"/>	<input type="radio"/>	<input checked="" type="radio"/>

#### Warmwatervoorziening, te weten:



	Blijft achter	Gaat mee	Kan worden overgenomen	N.v.t .
Via CV-installatie	<input checked="" type="radio"/>	<input type="radio"/>	<input type="radio"/>	<input type="radio"/>
Boiler	<input type="radio"/>	<input type="radio"/>	<input type="radio"/>	<input checked="" type="radio"/>
Geiser	<input type="radio"/>	<input type="radio"/>	<input type="radio"/>	<input checked="" type="radio"/>
Screens	<input type="radio"/>	<input type="radio"/>	<input type="radio"/>	<input checked="" type="radio"/>
Rolluiken	<input type="radio"/>	<input type="radio"/>	<input type="radio"/>	<input checked="" type="radio"/>
Zonwering buiten	<input checked="" type="radio"/>	<input type="radio"/>	<input type="radio"/>	<input type="radio"/>
<b>Isolatievoorzieningen (voorzetramen/radiatorfolie etc), te weten:</b>				
Via CV-installatie	<input type="radio"/>	<input type="radio"/>	<input type="radio"/>	<input checked="" type="radio"/>
Boiler	<input type="radio"/>	<input type="radio"/>	<input type="radio"/>	<input checked="" type="radio"/>
Geiser	<input type="radio"/>	<input type="radio"/>	<input type="radio"/>	<input checked="" type="radio"/>
Screens	<input type="radio"/>	<input type="radio"/>	<input type="radio"/>	<input checked="" type="radio"/>
Rolluiken	<input type="radio"/>	<input type="radio"/>	<input type="radio"/>	<input checked="" type="radio"/>
Zonwering buiten	<input type="radio"/>	<input type="radio"/>	<input type="radio"/>	<input checked="" type="radio"/>
<b>Inrichting tuin, te weten:</b>				
Tuinaanleg/bestrating	<input checked="" type="radio"/>	<input type="radio"/>	<input type="radio"/>	<input type="radio"/>
Beplanting	<input checked="" type="radio"/>	<input type="radio"/>	<input type="radio"/>	<input type="radio"/>

	Blijft achter	Gaat mee	Kan worden overgenomen	N.v.t .
<b>Verlichting/installaties</b>				
Buitenverlichting	<input checked="" type="radio"/>	<input type="radio"/>	<input type="radio"/>	<input type="radio"/>
Tijd- of schemerschakelaar/bewegingsmelder	<input type="radio"/>	<input type="radio"/>	<input type="radio"/>	<input checked="" type="radio"/>
<b>Bebouwing</b>				
Tuinhuis/buitenberging	<input checked="" type="radio"/>	<input type="radio"/>	<input type="radio"/>	<input type="radio"/>
Kasten/werkbank in tuinhuis/berging	<input checked="" type="radio"/>	<input type="radio"/>	<input type="radio"/>	<input type="radio"/>
(Broei)kas	<input type="radio"/>	<input type="radio"/>	<input type="radio"/>	<input checked="" type="radio"/>
<b>Overig</b>				
(Sier)hek	<input checked="" type="radio"/>	<input type="radio"/>	<input type="radio"/>	<input type="radio"/>
Vlaggenmast(houder)	<input checked="" type="radio"/>	<input type="radio"/>	<input type="radio"/>	<input type="radio"/>
<b>Geen eigendoms zaken</b>				
CV	<input type="radio"/>	<input type="radio"/>	<input type="radio"/>	<input checked="" type="radio"/>
Boiler	<input type="radio"/>	<input type="radio"/>	<input type="radio"/>	<input checked="" type="radio"/>
Zonnepanelen	<input type="radio"/>	<input type="radio"/>	<input type="radio"/>	<input checked="" type="radio"/>

# Kamperfoelielaan 26

[www.kamperfoelielaan26.nl](http://www.kamperfoelielaan26.nl)



## ANTON Makelaardij

Het Ravelijn 1  
8233 BR, Lelystad

[www.antonmakelaardij.nl](http://www.antonmakelaardij.nl)  
0320-220108



📱 Scan Mij!