

Hoogeveen

Meerkoetlaan 54 | Vraagprijs € 699.000 k.k.



BESCHIKBAAR

WWW.MEERKOETLAAN54.NL

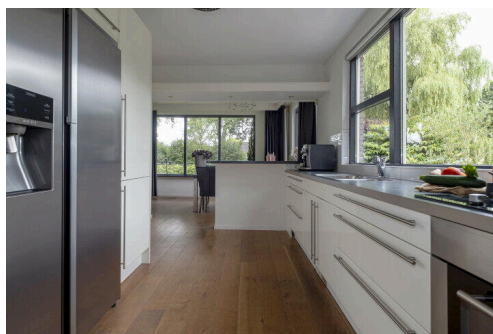
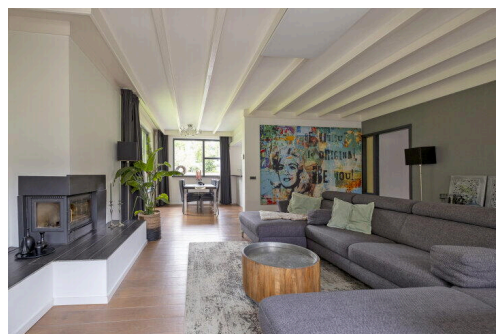

Type object: Vrijstaande woning
Bouwjaar: 1976
Woonoppervlakte: 185 m²
Perceeloppervlakte: 615 m²
Inhoud: 804 m³
Aantal kamers: 6 kamers (5 slaapkamers)
Website: www.meerkoetlaan54.nl

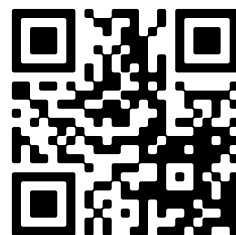

www.groenhoutmakelaars.nl | 0528 82 09 90

Omschrijving

Meerkoetlaan 54, 7905 ET Hoogeveen

Aan de rand van een ruim en fraai opgezette woonwijk, met uitzicht over een vijver en openbaar groen, staat deze goed onderhouden en royale VRIJSTAANDE woning. De woning beschikt over een garage, 5 slaapkamers, 2 badkamers, zonnepanelen, overkappingen met buitenkeuken en sauna. De slaapkamer en badkamer op de begane grond maakt de woning levensloop bestendig, maar ook uitermate geschikt voor een praktijkruimte aan huis.

Ideaal en rustig gelegen aan de rand van Hoogeveen met op korte afstand het winkelcentrum "Grote Beer" en basisscholen. Alle andere voorzieningen, zoals het stadscentrum, voortgezet onderwijs, sportfaciliteiten en de uitvalswegen naar de A37 en A28 bevinden zich in de nabijheid. Ook het NS station is goed bereikbaar.

BEGANE GROND

Entree in ruime hal met meterkast, toilet, garderobe nis en trapopgang naar de eerste verdieping. Vanuit de hal meteen toegang tot de slaapkamer (ca. 12 m²) en badkamer en-suite (ca. 6 m²) met bubbelbad, douche in bad, toilet en wastafelmeubel.

De lichte woonkamer (ca. 45 m²) beschikt over een sfeervolle haard en houten planken vloer. De schuifpui zorgt voor een directe verbinding met de tuin. De moderne half-open woonkeuken (ca. 13 m²) is voorzien van diverse inbouwapparatuur zoals 5-pits kookplaat met oven, afzuigkap, koelkast, vaatwasser (uit 2024), magnetron en koel-vriescombinatie. De keuken geeft doorgang naar de bijkeuken met voldoende bergruimte, aansluiting voor het witgoed en cv-kast. Binnendoor vanuit de bijkeuken is de garage (ca. 30 m²) rechtstreeks te bereiken, deze is extra breed en beschikt over een eigen bergzolder.

EERSTE VERDIEPING

Overloop met vaste kast en 4 praktische slaapkamers (ca. 5 m², 10 m², 16 m² en 16 m²). De beide slaapkamers aan de achterzijde beschikken over een zonnig balkon en drie slaapkamers hebben tevens een vaste kast. De moderne badkamer (vernieuwd in 2022) is voorzien van een inlooptdouche, toilet en breed wastafelmeubel.

GARAGE

De extra brede garage (ca. 30 m²) is voorzien van een elektrische garagedeur, wateraansluiting en via een vlizotrap bereikbare grote bergzolder (ca. 24 m²).

De bergzolder is met dakramen en voldoende stahoogte. De oprit biedt de mogelijkheid om meerdere auto's op eigen terrein te parkeren.

TUIN

Rondom de woning is een beschutte en fraaie tuin aangelegd, die zorgt voor veel privacy en waar op elk moment van de dag wel een zonnig plekje te vinden is. In de royale overkapping met houtkachel, aan de voorzijde van de tuin is het heerlijk vertoeven, helemaal met een eigen sauna en buitendouche tot je beschikking. De houten overkapping met berging (ca. 5 m²) aan de achterzijde van de tuin is voorzien van een buitenkeuken waarin ook een wateraansluiting, koelkast en wijnkoeler zijn verwerkt.

STERKE PUNTEN EN BIJZONDERHEDEN

- Royale en zeer verzorgde woning met 5 slaapkamers;
- Levensloop bestendig en met tal van mogelijkheden op een uitstekende locatie;

- Volledig geïsoleerd en voorzien van alarminstallatie en 16 zonnepanelen;
- Tuin rondom de woning met sfeervolle verlichting, veel privacy en vrij uitzicht;
- Stijlvolle overkapping met sauna en buitendouche;
- Overkapping met buitenkeuken;
- Parkeren op eigen terrein voor meerdere auto's;
- Nabij veel voorzieningen en diverse uitvalswegen.

Kenmerken

Vraagprijs:	€ 699.000 k.k.
Aanvaarding:	In overleg

Bouw

Object type:	Eengezinswoning, vrijstaande woning
Soort bouw:	Bestaande bouw
Bouwjaar:	1976
Soort dak:	Zadeldak bedekt met pannen

Oppervlakte en inhoud

Woonoppervlakte:	185 m²
Perceeloppervlakte:	615 m²
Inhoud:	804 m³
Overige inpandige ruimte:	54 m²
Externe bergruimte:	13 m²
Gebouwgebonden buitenruimte:	14 m²

Indeling

Aantal kamers:	6 kamers (5 slaapkamers)
Aantal badkamers:	2 badkamers
Badkamervoorzieningen:	Ligbad, toilet, douche, wastafel, wastafelmeubel, whirlpool toilet, inlooptdouche
Aantal woonlagen:	2 woonlagen
Voorzieningen:	Alarminstallatie, tv-kabel, buitenzonwering, jacuzzi, rookkanaal, schuifpui, dakraam, sauna, glasvezel kabel, zonnepanelen, natuurlijke ventilatie

Energie

Energielabel:	B
Isolatie:	Dakisolatie, muurisolatie, vloerisolatie, volledig geïsoleerd, grotendeels dubbelglas, hr glas
Verwarming:	Cv-ketel, open haard
Warm water:	Cv-ketel
Cv ketel:	Intergas combiketel gas gestookt uit 2006 (eigendom)

Buitenruimte

Ligging:	Aan water, in woonwijk, beschutte ligging
Balkon dakterras:	Balkon
Tuin:	Achtertuintuin, voortuin, zijtuin, tuin rondom
Achtertuintuin:	338 m² (15 meter diep en 22.5 meter breed)
Ligging tuin:	Gelegen op het westen en en bereikbaar via achterom

Berg ruimte

Schuur berging:	Vrijstaande houten berging
Voorzieningen schuur:	Voorzien van elektra, voorzien van water
Soort parkeergelegenheid:	Op eigen terrein

Garage

Soort garage:	Aangebouwd steen
Capaciteit garage:	1 auto
Voorzieningen garage:	Elektra, stromend water, vloering, elektrische deur

Op de kaart

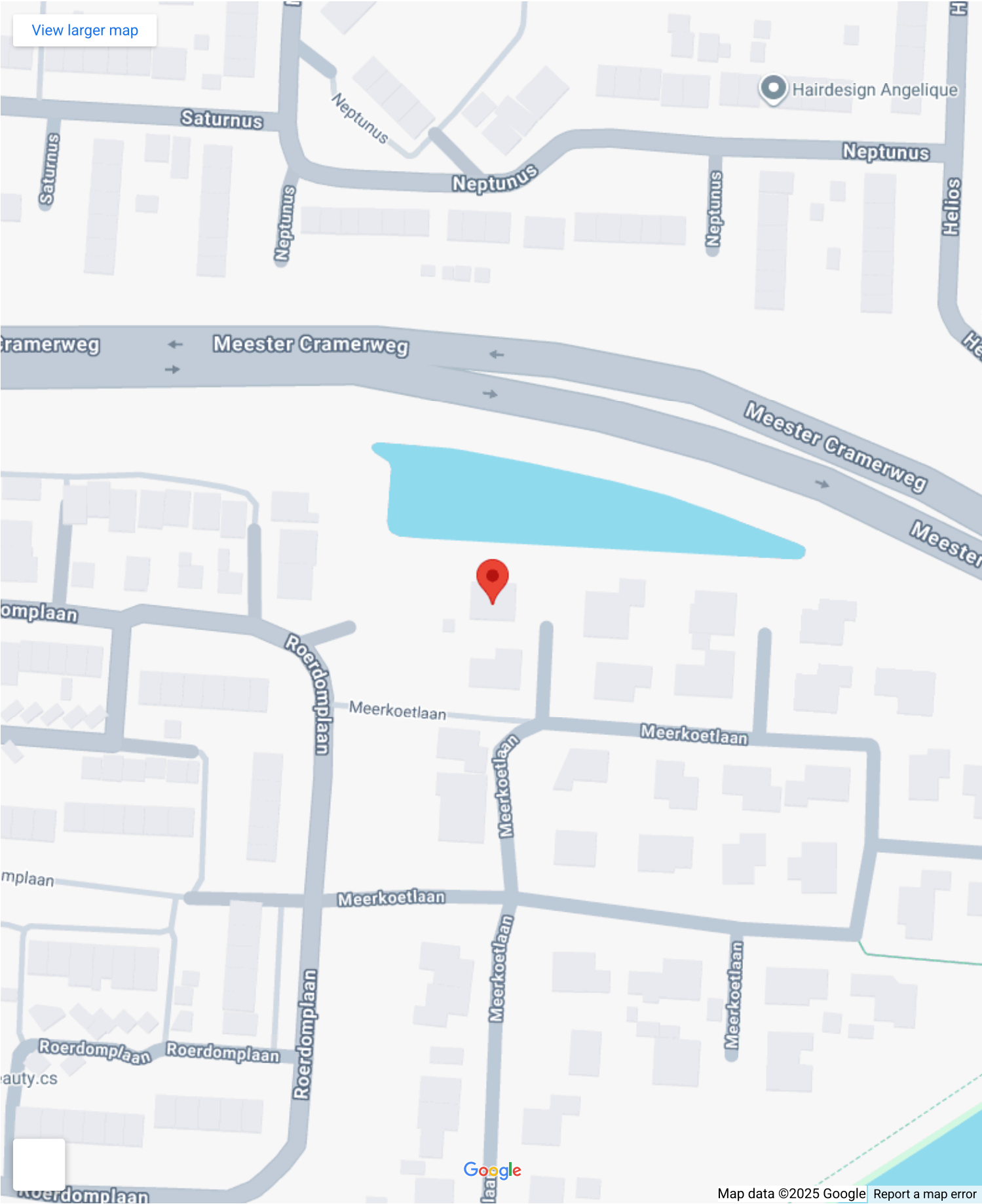

Op de kaart

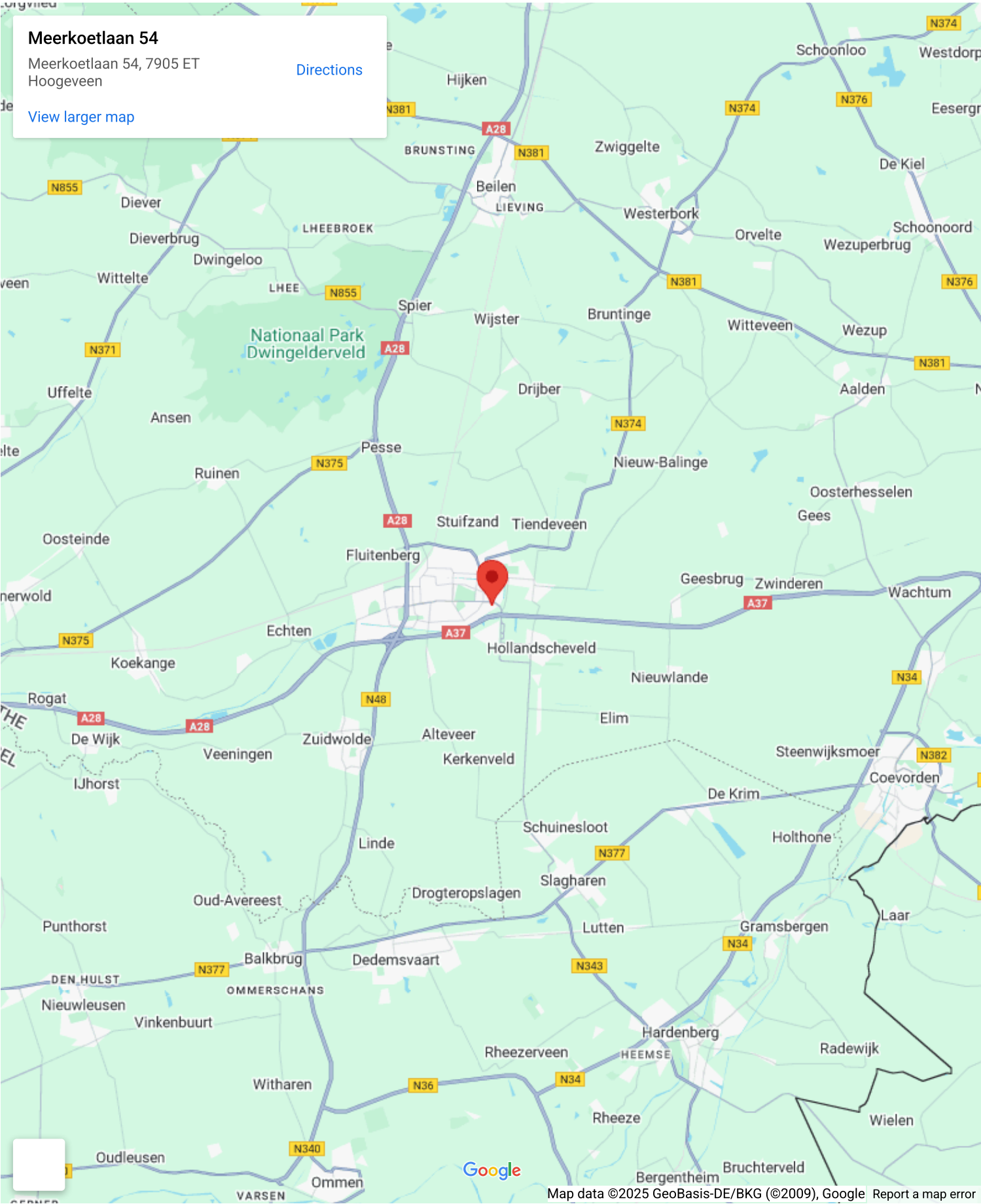

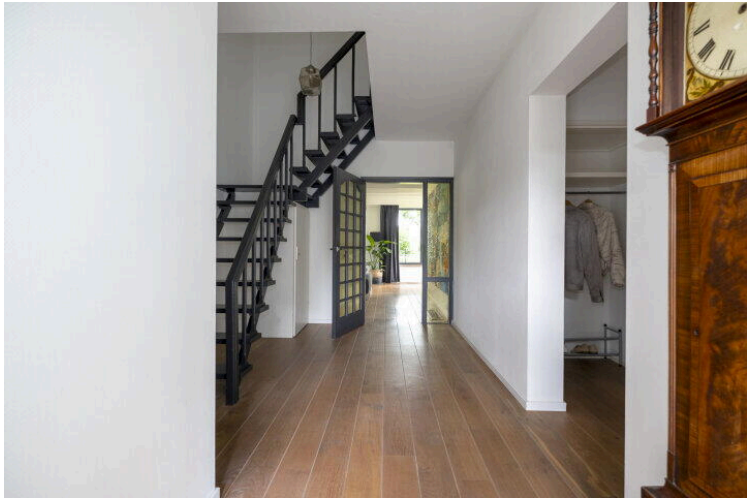



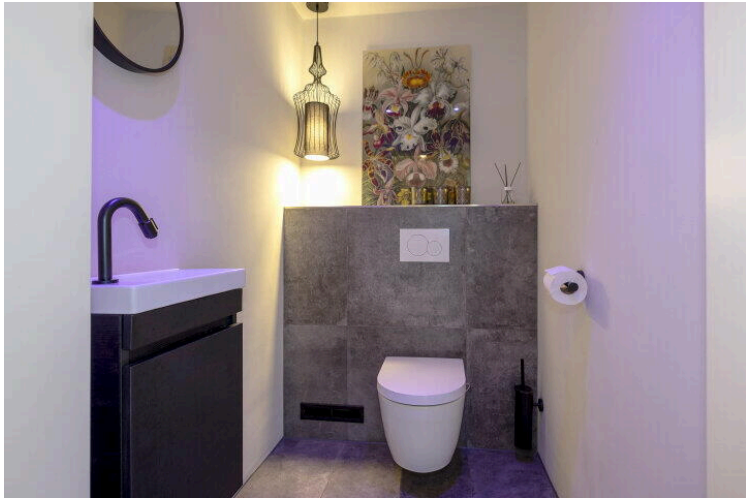
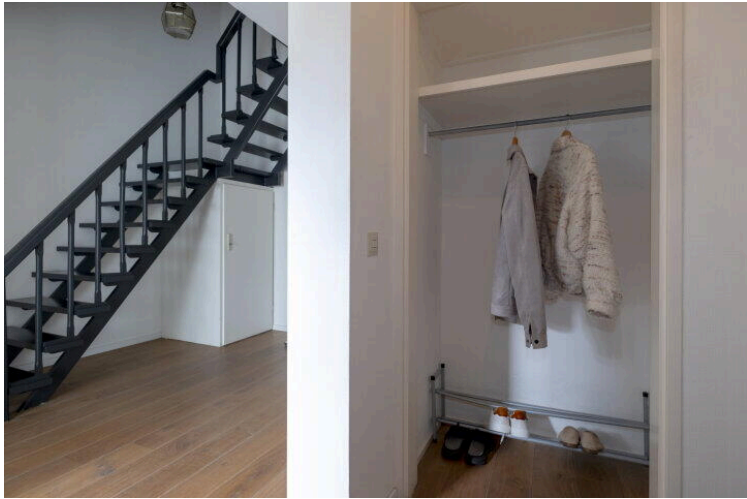

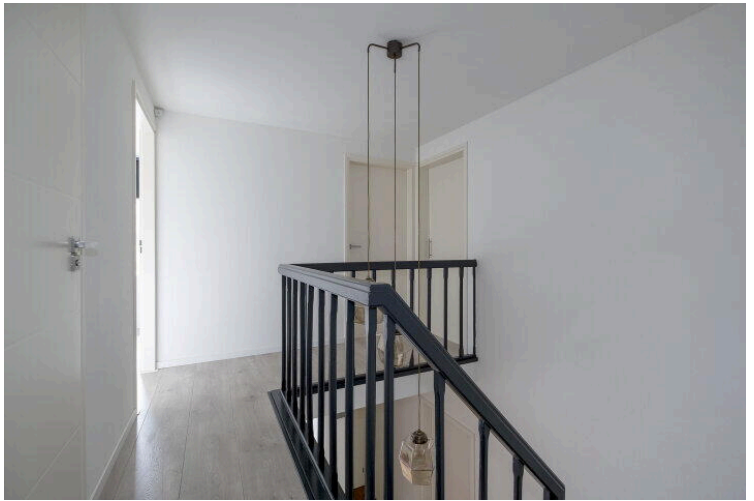
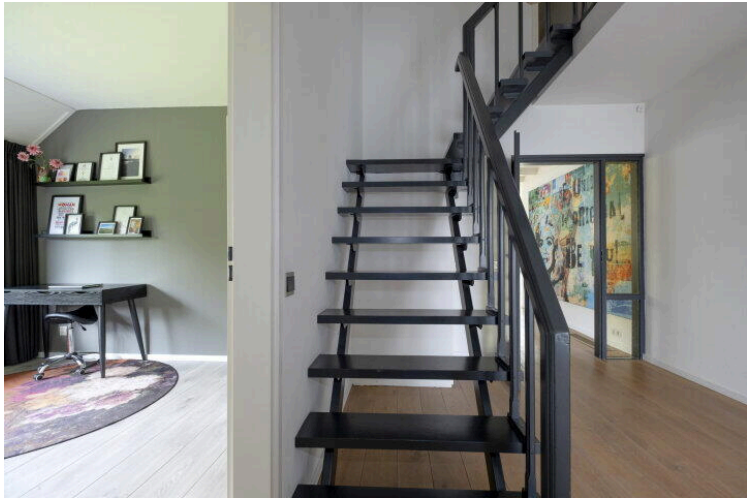

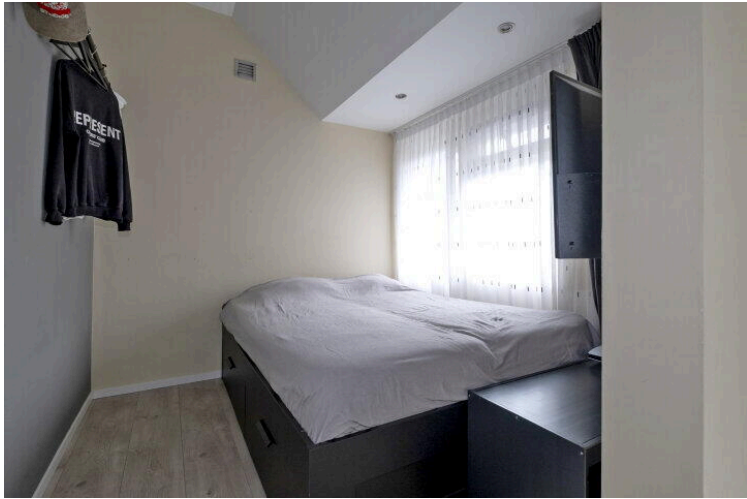
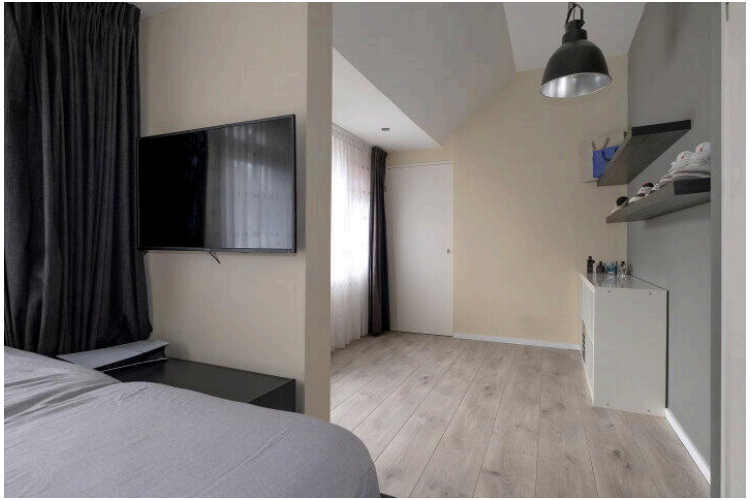



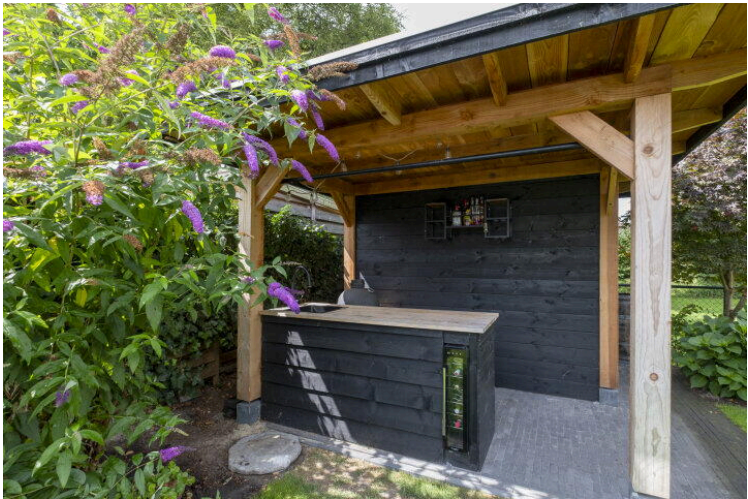

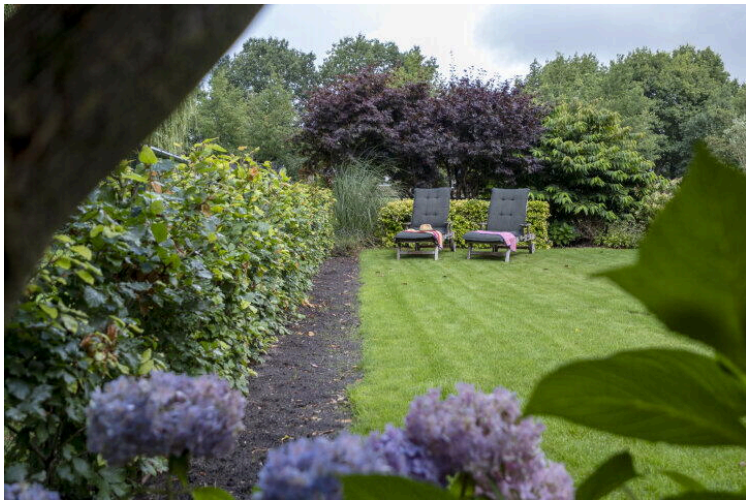





Deze plattegrond is ter indicatie.
Er kunnen geen rechten aan deze plattegrond worden ontleend.



Deze plattegrond is ter indicatie.
Er kunnen geen rechten aan deze plattegrond worden ontleend.

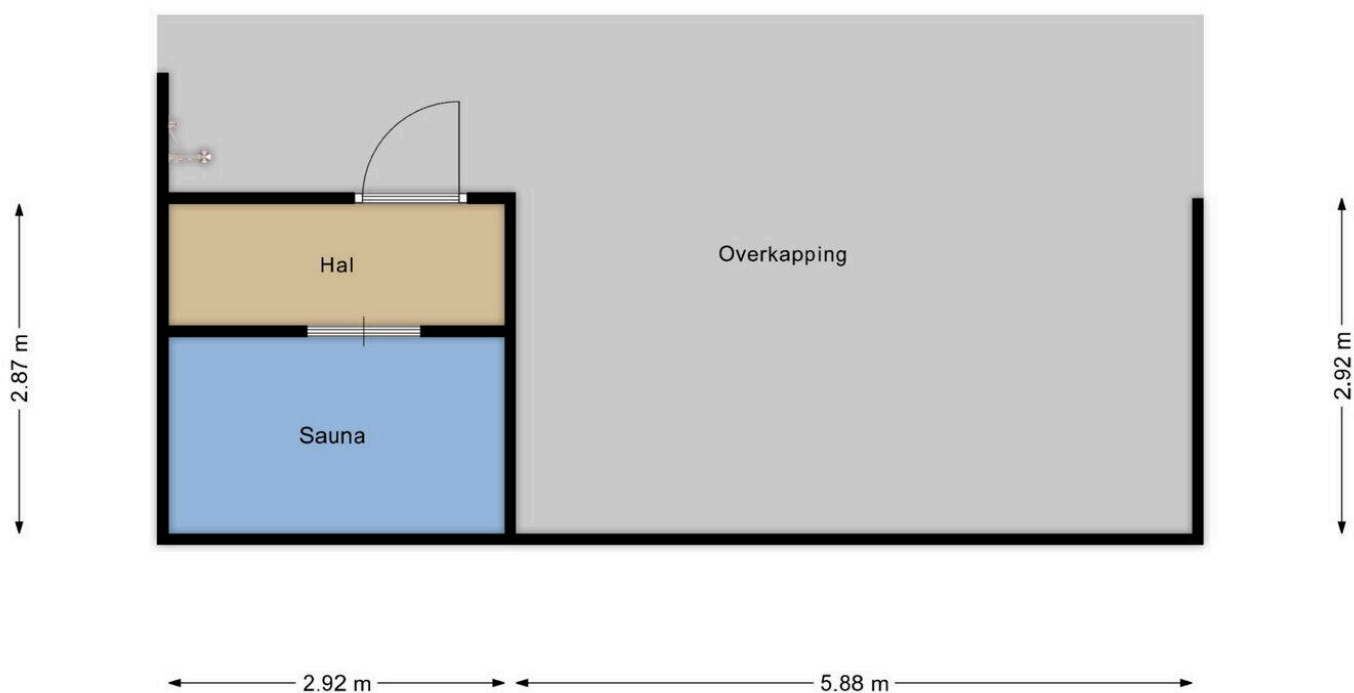

Deze plattegrond is ter indicatie.
Er kunnen geen rechten aan deze plattegrond worden ontleend.

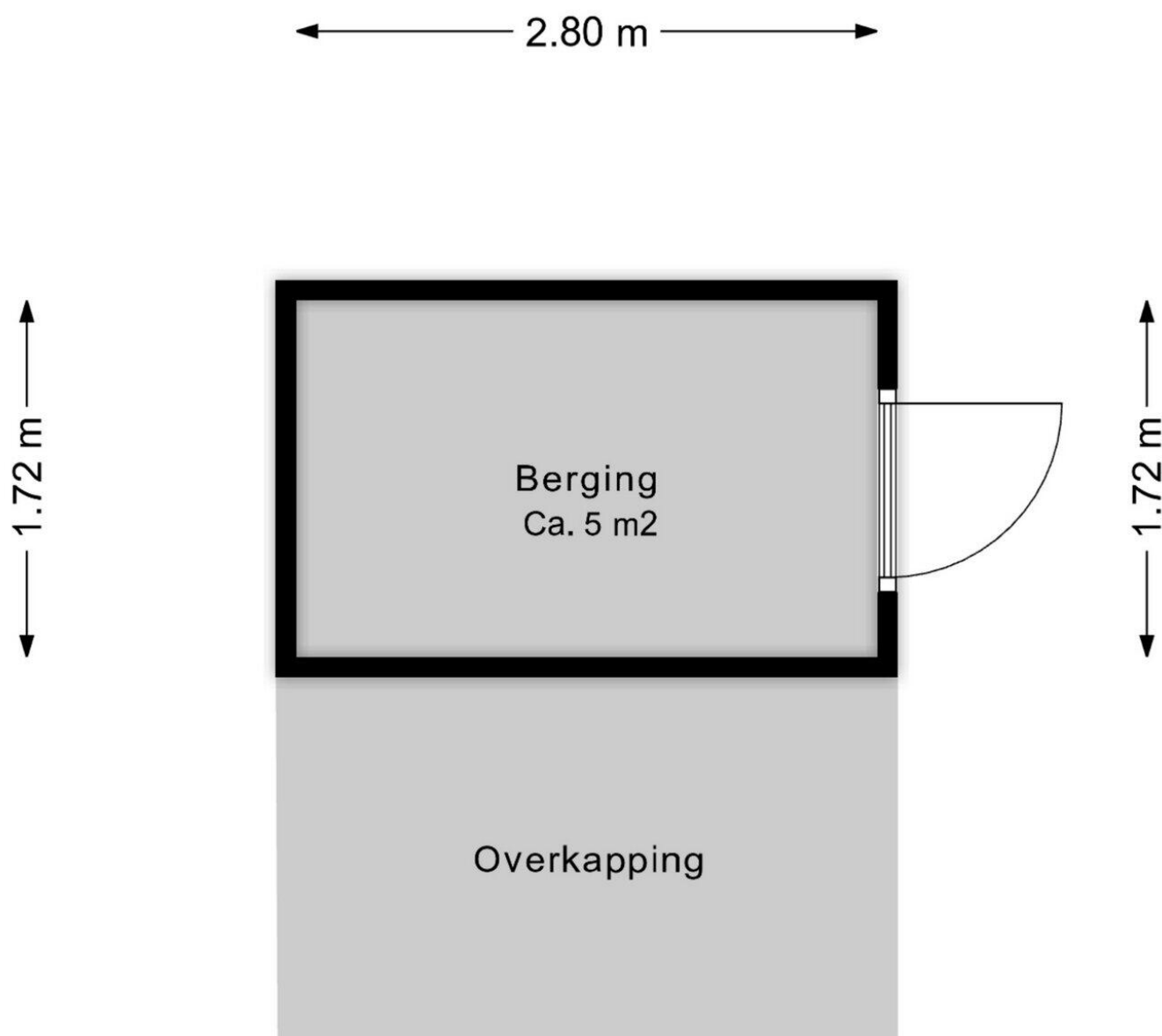

Deze plattegrond is ter indicatie.
Er kunnen geen rechten aan deze plattegrond worden ontleend.



12345

25

Deze kaart is noordgericht

Perceelnummer

Huisnummer

Vastgestelde kadastrale grens

Voorlopige kadastrale grens

Administratieve kadastrale grens

Bebouwing

Schaal 1: 500

Kadastrale gemeente

Sectie

Perceel

Hoogeveen

D

4565

kadaster



Aan dit uittreksel kunnen geen betrouwbare maten worden ontleend.

De Dienst voor het kadaster en de openbare registers behoudt zich de intellectuele eigendomsrechten voor, waaronder het auteursrecht en het databankenrecht.

Voor een eensluitend uittreksel, geleverd op 23 juli 2025

De bewaarder van het kadaster en de openbare registers

Lijst van Zaken

Betreft: Meerkoetlaan 54 Hoogeveen 7905ET

Voor de onderstaande zaken -ongeacht of ze roerend dan wel onroerend zijn- geldt dat ze soms wel en soms niet in de woning achterblijven. De lijst is bedoeld om duidelijkheid te scheppen om discussies achteraf te voorkomen.

Let op! Indien er geen duidelijkheid bestaat omtrent een zaak en/of indien er geen nadere afspraken zijn gemaakt over een zaak betekent dit dat de betreffende zaak wordt meegenomen door verkoper en dus niet achterblijft in de woning.

	Blijft achter	Gaat mee	Kan worden overgenomen	N.v.t.
Verlichting, te weten:				
Inbouwspots/dimmers	<input checked="" type="radio"/>	<input type="radio"/>	<input type="radio"/>	<input type="radio"/>
Opbouwspots/armaturen/lampen/ dimmers	<input type="radio"/>	<input type="radio"/>	<input type="radio"/>	<input checked="" type="radio"/>
Losse (hang) lampen	<input type="radio"/>	<input checked="" type="radio"/>	<input type="radio"/>	<input type="radio"/>
(Losse) kasten, legplanken, te weten:				
Inbouwkasten	<input checked="" type="radio"/>	<input type="radio"/>	<input type="radio"/>	<input type="radio"/>
Losse kasten	<input type="radio"/>	<input checked="" type="radio"/>	<input type="radio"/>	<input type="radio"/>
Legplanken	<input checked="" type="radio"/>	<input type="radio"/>	<input type="radio"/>	<input type="radio"/>
Raamdecoratie/zonwering binnen, te weten:				
Gordijnrails	<input checked="" type="radio"/>	<input type="radio"/>	<input type="radio"/>	<input type="radio"/>
Gordijnen	<input type="radio"/>	<input type="radio"/>	<input checked="" type="radio"/>	<input type="radio"/>

	Blijft achter	Gaat mee	Kan worden overgenomen	N.v.t.
Overgordijnen	<input type="radio"/>	<input type="radio"/>	<input checked="" type="radio"/>	<input type="radio"/>
Vitrages	<input type="radio"/>	<input type="radio"/>	<input checked="" type="radio"/>	<input type="radio"/>
Rolgordijnen	<input checked="" type="radio"/>	<input type="radio"/>	<input type="radio"/>	<input type="radio"/>
Lamellen	<input type="radio"/>	<input type="radio"/>	<input type="radio"/>	<input checked="" type="radio"/>
Jaloezieën	<input checked="" type="radio"/>	<input type="radio"/>	<input type="radio"/>	<input type="radio"/>
(Losse) horren/rolhorren	<input checked="" type="radio"/>	<input type="radio"/>	<input type="radio"/>	<input type="radio"/>
Vloerdecoratie, te weten:				
Vloerbedekking	<input checked="" type="radio"/>	<input type="radio"/>	<input type="radio"/>	<input type="radio"/>
Parketvloer	<input checked="" type="radio"/>	<input type="radio"/>	<input type="radio"/>	<input type="radio"/>
Houten vloer(delen)	<input checked="" type="radio"/>	<input type="radio"/>	<input type="radio"/>	<input type="radio"/>
Laminaat	<input checked="" type="radio"/>	<input type="radio"/>	<input type="radio"/>	<input type="radio"/>
Plavuizen	<input checked="" type="radio"/>	<input type="radio"/>	<input type="radio"/>	<input type="radio"/>
PVC	<input type="radio"/>	<input type="radio"/>	<input type="radio"/>	<input checked="" type="radio"/>
(Voorzet) openhaard met toebehoren, te weten:				
Allesbrander	<input type="radio"/>	<input type="radio"/>	<input type="radio"/>	<input checked="" type="radio"/>
Houtkachel	<input checked="" type="radio"/>	<input type="radio"/>	<input type="radio"/>	<input type="radio"/>

	Blijft achter	Gaat mee	Kan worden overgenomen	N.v.t.
(Gas)kachels	<input type="radio"/>	<input type="radio"/>	<input type="radio"/>	<input checked="" type="radio"/>
Designradiator(en)	<input type="radio"/>	<input type="radio"/>	<input type="radio"/>	<input checked="" type="radio"/>
Radiatorafwerking	<input type="radio"/>	<input type="radio"/>	<input type="radio"/>	<input checked="" type="radio"/>
Overige, te weten:				
Spiegelwanden	<input type="radio"/>	<input type="radio"/>	<input type="radio"/>	<input checked="" type="radio"/>
Schilderij ophangstels	<input type="radio"/>	<input type="radio"/>	<input type="radio"/>	<input checked="" type="radio"/>
Rookmelders	<input type="radio"/>	<input checked="" type="radio"/>	<input type="radio"/>	<input type="radio"/>
Telefoon-/internetaansluitingen	<input type="radio"/>	<input type="radio"/>	<input type="radio"/>	<input checked="" type="radio"/>
Keuken (inbouw)apparatuur, te weten:				
Keukenblok (met bovenkasten)	<input checked="" type="radio"/>	<input type="radio"/>	<input type="radio"/>	<input type="radio"/>
Kookplaat	<input checked="" type="radio"/>	<input type="radio"/>	<input type="radio"/>	<input type="radio"/>
(Gas) fornuis	<input checked="" type="radio"/>	<input type="radio"/>	<input type="radio"/>	<input type="radio"/>
Afzuigkap	<input checked="" type="radio"/>	<input type="radio"/>	<input type="radio"/>	<input type="radio"/>
Magnetron	<input checked="" type="radio"/>	<input type="radio"/>	<input type="radio"/>	<input type="radio"/>
Combi-oven/combimagnetron	<input type="radio"/>	<input type="radio"/>	<input type="radio"/>	<input checked="" type="radio"/>
Koelkast	<input checked="" type="radio"/>	<input type="radio"/>	<input type="radio"/>	<input type="radio"/>

	Blijft achter	Gaat mee	Kan worden overgenomen	N.v.t.
Vriezer	<input type="radio"/>	<input type="radio"/>	<input type="radio"/>	<input checked="" type="radio"/>
Koel-vriescombinatie	<input checked="" type="radio"/>	<input type="radio"/>	<input type="radio"/>	<input type="radio"/>
Vaatwasser	<input checked="" type="radio"/>	<input type="radio"/>	<input type="radio"/>	<input type="radio"/>
Quooker	<input type="radio"/>	<input type="radio"/>	<input type="radio"/>	<input checked="" type="radio"/>
Koffiezetapparaat	<input type="radio"/>	<input type="radio"/>	<input type="radio"/>	<input checked="" type="radio"/>
Oven	<input checked="" type="radio"/>	<input type="radio"/>	<input type="radio"/>	<input type="radio"/>
Keukenaccessories, te weten:				
Toilet met de volgende toebehoren:				
Toilet	<input checked="" type="radio"/>	<input type="radio"/>	<input type="radio"/>	<input type="radio"/>
Toiletrolhouder	<input checked="" type="radio"/>	<input type="radio"/>	<input type="radio"/>	<input type="radio"/>
Toiletborstel(houder)	<input checked="" type="radio"/>	<input type="radio"/>	<input type="radio"/>	<input type="radio"/>
Fontein	<input checked="" type="radio"/>	<input type="radio"/>	<input type="radio"/>	<input type="radio"/>
Badkamer met de volgende toebehoren:				
Ligbad	<input checked="" type="radio"/>	<input type="radio"/>	<input type="radio"/>	<input type="radio"/>
Jacuzzi/whirlpool	<input checked="" type="radio"/>	<input type="radio"/>	<input type="radio"/>	<input type="radio"/>
Douche (cabine/scherm)	<input checked="" type="radio"/>	<input type="radio"/>	<input type="radio"/>	<input type="radio"/>

	Blijft achter	Gaat mee	Kan worden overgenomen	N.v.t.
Stoomdouche (cabine)	<input type="radio"/>	<input type="radio"/>	<input type="radio"/>	<input checked="" type="radio"/>
Wastafel	<input checked="" type="radio"/>	<input type="radio"/>	<input type="radio"/>	<input type="radio"/>
Wastafelmeubel	<input checked="" type="radio"/>	<input type="radio"/>	<input type="radio"/>	<input type="radio"/>
Planchet	<input type="radio"/>	<input type="radio"/>	<input type="radio"/>	<input checked="" type="radio"/>
Toiletkast	<input checked="" type="radio"/>	<input type="radio"/>	<input type="radio"/>	<input type="radio"/>
Toilet	<input checked="" type="radio"/>	<input type="radio"/>	<input type="radio"/>	<input type="radio"/>
Toiletrolhouder	<input checked="" type="radio"/>	<input type="radio"/>	<input type="radio"/>	<input type="radio"/>
Toiletborstel(houder)	<input checked="" type="radio"/>	<input type="radio"/>	<input type="radio"/>	<input type="radio"/>
Sauna met de volgende toebehoren:				
Complete Sauna + toebehoren blijft achter	<input checked="" type="radio"/>	<input type="radio"/>	<input type="radio"/>	<input type="radio"/>
Warmwater boiler tbv buiten douche	<input checked="" type="radio"/>	<input type="radio"/>	<input type="radio"/>	<input type="radio"/>
Buitendouche	<input checked="" type="radio"/>	<input type="radio"/>	<input type="radio"/>	<input type="radio"/>
Exterieur/Installaties/Veiligheid/Energiebesparing				
Schotel/antenne	<input type="radio"/>	<input type="radio"/>	<input type="radio"/>	<input checked="" type="radio"/>
Brievenbus	<input checked="" type="radio"/>	<input type="radio"/>	<input type="radio"/>	<input type="radio"/>
Kluis	<input checked="" type="radio"/>	<input type="radio"/>	<input type="radio"/>	<input type="radio"/>

	Blijft achter	Gaat mee	Kan worden overgenomen	N.v.t.
(Voordeur)bel	<input checked="" type="radio"/>	<input type="radio"/>	<input type="radio"/>	<input type="radio"/>
Alarminstallatie	<input checked="" type="radio"/>	<input type="radio"/>	<input type="radio"/>	<input type="radio"/>
(Veiligheids)sloten en overige inbraakpreventie	<input checked="" type="radio"/>	<input type="radio"/>	<input type="radio"/>	<input type="radio"/>
Screens/Rolluiken	<input type="radio"/>	<input type="radio"/>	<input type="radio"/>	<input checked="" type="radio"/>
CV met toebehoren	<input checked="" type="radio"/>	<input type="radio"/>	<input type="radio"/>	<input type="radio"/>
(Klok)thermostaat	<input checked="" type="radio"/>	<input type="radio"/>	<input type="radio"/>	<input type="radio"/>
Veiligheidsschakelaar wasautomaat	<input type="radio"/>	<input type="radio"/>	<input type="radio"/>	<input checked="" type="radio"/>
Waterslot	<input type="radio"/>	<input type="radio"/>	<input type="radio"/>	<input checked="" type="radio"/>
Zonnepanelen	<input checked="" type="radio"/>	<input type="radio"/>	<input type="radio"/>	<input type="radio"/>
Warmwatervoorziening, te weten:				
Via CV-installatie	<input checked="" type="radio"/>	<input type="radio"/>	<input type="radio"/>	<input type="radio"/>
Boiler	<input checked="" type="radio"/>	<input type="radio"/>	<input type="radio"/>	<input type="radio"/>
Geiser	<input type="radio"/>	<input type="radio"/>	<input type="radio"/>	<input checked="" type="radio"/>
Close-in boiler	<input type="radio"/>	<input type="radio"/>	<input type="radio"/>	<input checked="" type="radio"/>
Mechanische ventilatie	<input checked="" type="radio"/>	<input type="radio"/>	<input type="radio"/>	<input type="radio"/>
Luchtbehandeling	<input type="radio"/>	<input type="radio"/>	<input type="radio"/>	<input checked="" type="radio"/>

	Blijft achter	Gaat mee	Kan worden overgenomen	N.v.t.
Airconditioning met toebehoren	<input type="radio"/>	<input type="radio"/>	<input type="radio"/>	<input checked="" type="radio"/>
	<input type="radio"/>	<input type="radio"/>	<input type="radio"/>	<input checked="" type="radio"/>
Isolatievoorzieningen (voorzetramen/radiatorfolie etc), te weten:				
-	<input type="radio"/>	<input type="radio"/>	<input type="radio"/>	<input checked="" type="radio"/>
-	<input type="radio"/>	<input type="radio"/>	<input type="radio"/>	<input checked="" type="radio"/>
Inrichting tuin, te weten:				
Tuinaanleg/bestrating	<input checked="" type="radio"/>	<input type="radio"/>	<input type="radio"/>	<input type="radio"/>
Beplanting	<input checked="" type="radio"/>	<input type="radio"/>	<input type="radio"/>	<input type="radio"/>
Druppelsysteem oostzijde en westzijde	<input checked="" type="radio"/>	<input type="radio"/>	<input type="radio"/>	<input type="radio"/>
Verlichting/installaties				
Buitenverlichting	<input checked="" type="radio"/>	<input type="radio"/>	<input type="radio"/>	<input type="radio"/>
Tijd- of schemerschakelaar/bewegingsmel der	<input checked="" type="radio"/>	<input type="radio"/>	<input type="radio"/>	<input type="radio"/>
Bebouwing				
Tuinhuis/buitenberging	<input checked="" type="radio"/>	<input type="radio"/>	<input type="radio"/>	<input type="radio"/>

	Blijft achter	Gaat mee	Kan worden overgenomen	N.v.t.
Kasten/werkbank in tuinhuis/berging	<input type="radio"/>	<input checked="" type="radio"/>	<input type="radio"/>	<input type="radio"/>
(Broei)kas	<input type="radio"/>	<input type="radio"/>	<input type="radio"/>	<input checked="" type="radio"/>
Buitenkeuken	<input checked="" type="radio"/>	<input type="radio"/>	<input type="radio"/>	<input type="radio"/>
Koelkast buitenkeuken	<input checked="" type="radio"/>	<input type="radio"/>	<input type="radio"/>	<input type="radio"/>
Wijnkast buitenkeuken	<input checked="" type="radio"/>	<input type="radio"/>	<input type="radio"/>	<input type="radio"/>
Basterd bbq/oven	<input type="radio"/>	<input type="radio"/>	<input checked="" type="radio"/>	<input type="radio"/>
Overig				
(Sier)hek	<input type="radio"/>	<input type="radio"/>	<input type="radio"/>	<input checked="" type="radio"/>
Vlaggenmast(houder)	<input type="radio"/>	<input type="radio"/>	<input type="radio"/>	<input checked="" type="radio"/>
Zijn er zaken die geen eigendom zijn van verkoper omdat er sprake is van een leasecontract of huurcontract. Zo ja, neemt de verkoper de zaak mee of wordt het betreffende contract overgenomen?				
CV	<input type="radio"/>	<input type="radio"/>	<input type="radio"/>	<input checked="" type="radio"/>
Boiler	<input type="radio"/>	<input type="radio"/>	<input type="radio"/>	<input checked="" type="radio"/>
Geiser	<input type="radio"/>	<input type="radio"/>	<input type="radio"/>	<input checked="" type="radio"/>
Zonnepanelen	<input type="radio"/>	<input type="radio"/>	<input type="radio"/>	<input checked="" type="radio"/>
Keuken/tuin/ kozijnen	<input type="radio"/>	<input type="radio"/>	<input type="radio"/>	<input checked="" type="radio"/>

	Blijft achter	Gaat mee	Kan worden overgenomen	N.v.t.
Intelligente thermostaten e.d.	<input type="radio"/>	<input type="radio"/>	<input type="radio"/>	<input checked="" type="radio"/>
Stadsverwarming	<input type="radio"/>	<input type="radio"/>	<input type="radio"/>	<input checked="" type="radio"/>

Vragenlijst deel B

Betreft: Meerkoetlaan 54 Hoogeveen 7905ET

Indien u dat nodig vindt, kunt u nadere informatie geven aan het einde van deze vragenlijst of bij de tekst. Als u twijfelt over de juiste beantwoording of als u een vraag niet begrijpt, zet dan een vraagteken voor de vraag. Neem vervolgens zo snel mogelijk contact op met uw makelaar. Indien de vraag niet van toepassing is kunt u deze doorhalen. Een kopie van de vragenlijst over de woning wordt verstrekt aan de koper. Tevens wordt doorgaans een kopie van de vragenlijst als bijlage aan de koopakte gehecht.

Woning

In de vragenlijst wordt de term 'woning' gebruikt. De term woning moet ruim worden uitgelegd. De term 'woning' in de vragenlijst ziet op de gehele onroerende zaak inclusief de aanhorigheden, zoals bijvoorbeeld een garage, berging, loods, tuin e.d.

Doel vragenlijst

De vragenlijst geeft vorm, inhoud en structuur aan de mededelingsplicht. De mededelingsplicht strekt niet verder dan dat u als verkoper ten tijde van het sluiten van de overeenkomst aan de koper meedeelt wat u bekend is omtrent de woning. De vragenlijst beoogt geen garanties te geven, maar heeft een informatief karakter. Doorgaans de meeste vragen uit de vragenlijst kunt u beantwoorden met 'ja', 'nee' of 'niet bekend'. De open vragen zijn voorzien van een tekstveld. Hier kunt u zelf uw antwoord formuleren. Als u geen antwoord kunt geven op de vraag, dan kunt u aangeven dat het antwoord u niet bekend is.

1. Bijzonderheden

Zijn er nadat u het perceel in eigendom hebt gekregen nog andere, eventuele aanvullende notariële of onderhandse akten opgesteld met betrekking tot het perceel?

☐ Ja ☒ Nee

Zijn er mondelinge of schriftelijke afspraken gemaakt over aangrenzende percelen (denk hierbij aan regelingen voor het gebruik van een poort, schuur, garage, tuin, overeenkomsten met meerdere burens toezeggingen, erfafscheidingen)?

☐ Ja ☒ Nee ☐ Niet bekend

Wijken de huidige terreinafscheidingen af van de kadastrale eigendomsgrenzen (denk hierbij ook aan strookjes grond van de gemeente die u in gebruik heeft, of grond van u die gebruikt wordt door de burens)?

☐ Ja ☐ Nee ☒ Niet bekend

Is een gedeelte van de woning, schuur, garage of schutting gebouwd op grond van de burens of andersom?

☒ Ja ☐ Nee ☐ Niet bekend

Zo ja, graag nader toelichten:

Hekwerk noordzijde mogelijk op gemeentegrond.

Heeft u grond van derden in gebruik?

☐ Ja ☒ Nee ☐ Niet bekend

Rusten er 'bijzondere lasten en beperkingen' op de woning en/of het perceel (Bijzondere lasten en beperkingen kunnen privaatrechtelijke beperkingen zijn zoals (lijdende) erfdienstbaarheden (bijvoorbeeld een recht van overpad), kwalitatieve verplichtingen, kettingbedingen, vruchtgebruik, voorkeursrecht (bijvoorbeeld een eerste recht van koop), opstalrecht, erfpacht, huurkoop. Het kan ook gaan om publiekrechtelijke beperkingen zoals een aanschrijving van de gemeente in het kader van een illegale verbouwing)?

☐ Ja ☒ Nee

Is de Wet voorkeursrecht gemeenten van toepassing?

☐ Ja ☒ Nee

Is er een anti-speculatiebeding en/of zelfbewoningsplicht van toepassing op de woning?

☐ Ja ☒ Nee

Is er sprake van een beschermd stads- of dorpsgezicht of loopt er een procedure tot aanwijzing daartoe?

☐ Ja ☒ Nee

Is er sprake van een gemeentelijk-, provinciaal-of rijksmonument of loopt er een procedure tot aanwijzing daartoe?

☐ Ja ☒ Nee

Is er volgens het bestemmingsplan sprake van een beeldbepalend of karakteristiek object?

☐ Ja ☒ Nee

Is er sprake (geweest) van ruilverkaveling?

☐ Ja ☒ Nee

Is er sprake van onteigening?

☐ Ja ☒ Nee

Is de woning of de grond geheel of gedeeltelijk verhuurd of bij anderen in gebruik?

☐ Ja ☒ Nee ☐ N.v.t.

Is er over de woning een geschil/procedures gaande, al dan niet bij de rechter, huurcommissie of een andere instantie (bijvoorbeeld onteigening/kwesties met burens, zoals erfdienstbaarheden, recht van overpad, erfafscheidingen e.d.)?

☐ Ja ☒ Nee

Is er bezwaar gemaakt tegen de waardebeschikking WOZ?

☐ Ja ☒ Nee

Zijn er door de overheid of nutsbedrijven verbeteringen of herstellingen voorgeschreven of aangekondigd die nog niet naar behoren zijn uitgevoerd?

☐ Ja ☒ Nee

Zijn er in het verleden subsidies of premies verstrekt die bij verkoop van de woning voor een deel kunnen worden teruggevorderd?

☐ Ja ☒ Nee

Is de woning onbewoonbaar verklaard of in het verleden ooit onbewoonbaar verklaard geweest?

☐ Ja ☒ Nee

Is er bij verkoop sprake van een omzetbelastingheffing (bijvoorbeeld omdat het een voormalig bedrijfsonroerendgoed is, of een woning met praktijkgedeelte, of omdat u pas ingrijpend verbouwd hebt)?

☐ Ja ☒ Nee

Hoe gebruikt u de woning nu (bijvoorbeeld woning, praktijk, winkel opslag)?

Woning, praktijk aan huis

Is dat gebruik volgens de gemeente toegestaan?

☒ Ja ☐ Nee

2. Gevels

Is er sprake (geweest) van vochtdoorslag of aanhoudend vochtige plekken op de gevels?

☐ Ja ☒ Nee

Zijn er (gerepareerde) scheuren/beschadigingen in/aan de gevels aanwezig?

☒ Ja ☐ Nee

Zo ja, waar?

Bloembak westzijde (niet in de gevel), onder raam zuidzijde alleen buitenmuur)

Zijn de gevels tijdens de bouw geïsoleerd?

☒ Ja ☐ Nee ☐ Niet bekend

Heeft u een certificaat of bewijs van het na-isoleren?

☐ Ja ☒ Nee

Is er sprake van volledige isolatie?

☐ Ja ☐ Nee ☒ Niet bekend

Zijn de gevels ooit gereinigd?

☐ Ja ☐ Nee ☒ Niet bekend

3. Dak(en)

Hoe oud zijn de platte daken ongeveer?

2018 (overkapping), 2023 (schuurtje)

Hoe oud zijn de overige daken ongeveer?

2017 (dakpannen vervangen)

Heeft u last van daklekkages (gehad)?

☒ Ja ☐ Nee

Zo ja, waar?

Woonkamer, door verstopte afvoer balkon zuidzijde (verholpen)

Zijn er in het verleden gebreken geconstateerd aan de dakconstructie zoals scheve, doorbuigende, krakende, beschadigde en/of aangetaste dakdelen?

☐ Ja ☒ Nee

Heeft u het dak al eens (gedeeltelijk) laten vernieuwen c.q. laten repareren?

☒ Ja ☐ Nee

Zo ja, welk (gedeelte van het) dak en waarom?

Nieuwe dakpannen woning in 2017

Zijn de platte daken tijdens de bouw geïsoleerd?

☒ Ja ☐ Nee ☐ Niet bekend

Heeft u een certificaat of bewijs van het na-isoleren van de platte daken?

☐ Ja ☒ Nee

Zo nee, welke delen van de platte daken zijn er niet geïsoleerd?

Kleine schuurtje, buiten keuken

Zijn de overige daken tijdens de bouw geïsoleerd?

☐ Ja ☐ Nee ☒ Niet bekend

Heeft u een certificaat of bewijs van het na-isoleren van de overige daken

☐ Ja ☒ Nee

Zo nee, welke delen van de overige daken zijn er niet geïsoleerd?

Garage, kleine berging boven

Zijn de regenwaterafvoeren lek of verstopt?

☐ Ja ☒ Nee

Zijn de dakgoten lek of verstopt?

☒ Ja ☐ Nee

Zo ja, toelichting:

Zuidzijde was lek 92023), maar is opgelost

4. Kozijnen, ramen en deuren

Van welk materiaal zijn de buitenkozijnen gemaakt (bijvoorbeeld hout, kunststof of aluminium of een andersoortig materiaal)?

Hout

Zijn de buitenkozijnen, ramen of deuren geschilderd?

☒ Ja ☐ Nee

Zo ja, wanneer en is dit gebeurd door een erkend schildersbedrijf?

2024, nee

Functioneren alle scharnieren en sloten?

☒ Ja ☐ Nee

Zijn voor alle afsluitbare deuren, ramen etc. sleutels aanwezig?

☒ Ja ☐ Nee

Is er sprake van isolerende beglazing?

☒ Ja ☐ Nee

Zo ja, welk type glas (bijvoorbeeld HR, HR+, HR++ of HR+++ , zie de glassponning waarin doorgaans staat vermeld welke type glas er is geplaatst)?

Hr++

Is er sprake van isolerende beglazing in de gehele woning?

☐ Ja ☒ Nee

Zo nee, welke ramen zijn niet geïsoleerd?

Garage

Is er bij de isolerende beglazing sprake van condensvorming tussen het glas (denk aan lekkende ruiten)?

☒ Ja ☐ Nee

Zo ja, waar?

Dakraam badkamer

5. Vloeren, plafonds en wanden

Is er sprake (geweest) van vochtdoorslag of optrekkend vocht op de vloeren, plafonds en/of wanden?

☐ Ja ☒ Nee

Is er sprake (geweest) van schimmelvorming op de vloeren, plafonds en/of wanden?

☐ Ja ☒ Nee

Zijn er (gerepareerde) of (verborgen) scheuren en/of beschadigingen in/aan vloeren, plafonds en/of wanden aanwezig?

☐ Ja ☒ Nee

Hebben zich in het verleden problemen voorgedaan met de afwerkingen (bijvoorbeeld loszittend tegelwerk, loslatend behang of spuitwerk, holklinkend of loszittend stucwerk, etc.)?

☐ Ja ☒ Nee

Is er sprake (geweest) van gebreken aan de vloerconstructie, zoals scheve, doorbuigende, krakende, beschadigde en/of aangetaste vloerdelen?

☐ Ja ☒ Nee

Is er sprake van vloerisolatie?

☒ Ja ☐ Nee ☐ Niet bekend

Zo ja, wanneer heeft de isolatie van de vloer plaatsgevonden en met welk isolatiemateriaal?

Onbekend wanneer, afgevuld met schelpen

Heeft u een certificaat of bewijs van het na-isoleren?

☐ Ja ☒ Nee

Is er sprake van volledige isolatie?

☒ Ja ☐ Nee

6. Fundering, kruipruimte en kelder

Is er sprake (geweest) van gebreken aan de fundering?

☐ Ja ☒ Nee ☐ Niet bekend

Is de kruipruimte toegankelijk?

☒ Ja ☐ Nee

Is de kruipruimte droog?

☒ Ja ☐ Nee ☐ Meestal

Is er sprake van vochtdoorslag door de kelderwand?

☐ Ja ☒ Nee ☐ Soms

Is de grondwaterstand in de afgelopen jaren waarneembaar gewijzigd of is er sprake van wateroverlast geweest?

☐ Ja ☒ Nee

7. Installaties

Wat voor warmte-installatie(s) is/zijn er aanwezig in de woning (bijvoorbeeld cv-installatie, WTW-systeem, WKO-systeem, (hybride) warmtepomp, airconditioning, zonneboiler, elektrische boiler, pelletkachel dan wel een andere installatie)?

Cv , hetelucht verwarming, elektrische boiler (buiten douche)

Is/zijn de installatie(s) eigendom?

☒ Ja ☐ Nee

Merk van de installatie(s):

Intergas

Type(nummer) van de installatie(s):

Hre36/30

Installatiedatum van de installatie(s):

1-3-2021

Op welke datum is/zijn deze installatie(s) voor het laatst onderhouden?

Maart 2025

Is het onderhoud uitgevoerd door een erkend bedrijf?

☒ Ja ☐ Nee

Zo ja, door wie?

Heluto

Zijn er de afgelopen tijd zaken opgevallen ten aanzien van de installatie(s) (bijvoorbeeld de cv-installatie moet meer dan 1 keer per jaar bijgevuld worden of de installatie functioneert niet goed)?

☐ Ja ☒ Nee

Zijn er radiatoren die niet warm worden?

☐ Ja ☒ Nee

Zijn er radiatoren of (water)leidingen die lekken?

☐ Ja ☒ Nee

Zijn er radiatoren of (water)leidingen die ooit zijn bevroren?

☐ Ja ☒ Nee

Heeft u vloerverwarming in de woning?

☐ Ja ☒ Nee

Zijn er vertrekken die niet (goed) warm worden?

☒ Ja ☐ Nee

Zo ja, welke?

Garage, toevoer kan afgesloten worden

Heeft de woning zonnepanelen?

☒ Ja ☐ Nee

Heeft de woning zonnepanelen die worden gehuurd of geleased?

☐ Ja ☒ Nee

Hoeveel zonnepanelen zijn er aanwezig?

16

Blijven deze zonnepanelen achter?

Ja

Wat is de capaciteit van één zonnepaneel? (De capaciteit van zonnepanelen wordt uitgedrukt in Wattpiek (Wp). Bijvoorbeeld één zonnepaneel levert 390 Wp)

472

Functioneren alle zonnepanelen?

☒ Ja ☐ Nee

Wat is het merk/ type van de zonnepanelen?

Onbekend

Maakt u gebruik van een app om de opbrengst van de zonnepanelen te bekijken?

☒ Ja ☐ Nee

Zo ja, welke app?

Sma energy

In welk jaar zijn de zonnepanelen geplaatst en door wie?

2017

Is de btw over het aankoopbedrag teruggevraagd van de belastingdienst?

Ja

Hoeveel stroom (kWh) heeft u het afgelopen jaar opgewekt?

4300kwh

Hoe lang zit er nog fabrieksgarantie op de zonnepanelen?

Onbekend

Zijn de zonnepanelen aangeschaft met subsidie?

☐ Ja ☒ Nee

In welk jaar zijn voor het laatst de aanwezige schoorsteenkanalen/rookgasafvoeren geveegd/gereinigd?

2023

Wanneer heeft u de aanwezige schoorsteenkanalen voor het laatst gebruikt?

Winter 23/24

Is de trek van aanwezige schoorsteenkanalen goed?

☒ Ja ☐ Nee ☐ Niet bekend

Zijn er onderdelen van de elektrische installatie vernieuwd (onder de elektrische installatie wordt verstaan alle elektra leidingen/ schakelaars stopcontacten, meterkast e.d.)?

☐ Ja ☒ Nee ☐ Niet bekend

Zijn er gebreken aan de elektrische installatie?

☐ Ja ☒ Nee

Is er een laadpaal aanwezig voor een elektrische auto?

☐ Ja ☒ Nee

Is er mechanische ventilatie of een soortgelijk systeem aanwezig?

☒ Ja ☐ Nee

Zo ja, functioneert dit systeem naar behoren?

☒ Ja ☐ Nee

Wanneer is dit systeem voor het laatst onderhouden?

Onbekend

Hoe oud is dit systeem ongeveer?

2022 douche boven, douche beneden onbekend

Is er een domoticsysteem of een soortgelijk systeem aanwezig (Een domoticsysteem bedient de verwarming, verlichting, verwarming, audio, ventilatie e.d. automatisch)?

☐ Ja ☒ Nee

Zijn er rookmelders op ieder verdieping aanwezig?

☒ Ja ☐ Nee

Zo ja, hoe oud zijn de rookmelders ongeveer?

3 jaar

8. Sanitair, riolering en keuken

Zijn er beschadigingen aan wastafels, douche, bad, toiletten, gootstenen en kranen?

☐ Ja ☒ Nee

Hoe oud is de badkamer ongeveer?

Beneden onbekend, boven 2022

Lopen de afvoeren van wastafels, douche, bad, toiletten, gootstenen en kranen goed door?

☒ Ja ☐ Nee

Is de woning aangesloten op het gemeentelijke riool?

☒ Ja ☐ Nee

Zijn er gebreken (geweest) aan de riolering, zoals breuken, stankoverlast, lekkages, etc.?

☐ Ja ☒ Nee

Is er een andere voorziening, zoals een septictank, beerput of dergelijk aanwezig?

☐ Ja ☒ Nee ☐ Niet bekend

Van welk jaar dateert de keukenopstelling ongeveer?

2008

Van welk jaar dateert de inbouwapparatuur ongeveer?

2008, vaatwasser 2024, koelkast 2017

Functioneert alle inbouwapparatuur?

☐ Ja ☒ Nee

Zo nee, welk inbouwapparaat functioneert niet?

Water uit koelkast functioneert niet. Filter moet vervangen worden. ijsblokjes komen niet uit dispenser via voorzijde/deur. Lampje in oven en een lampje afzuigkap doen het niet meer. Wokbrander brand wel maar alleen zacht en niet volop.

Heeft u een kokend water kraan (bijvoorbeeld een Quooker kraan of een soortgelijke kraan)?

☐ Ja ☒ Nee

9. Diversen

Wat is het bouwjaar van de woning?

1976

Zijn er asbesthoudende materialen in/op de woning/ bijgebouw(en) aanwezig (bijvoorbeeld asbest zeil, een asbestplaat die onder en/of achter de CV ketel is geplaatst, asbesthoudend isolatiemateriaal om de verwarmingsbuis, asbesthoudend koord bij oude cv-ketels/gaskachels, asbestgolfplaten e.d.)?

☐ Ja ☒ Nee ☐ Niet bekend

Blijft er in de woning zeil achter, al dan niet vastgelijmd, dat is aangeschaft tussen 1955 en 1982?

☐ Ja ☒ Nee ☐ Niet bekend

Is er sprake van loden leidingen in de woning?

☐ Ja ☒ Nee ☐ Niet bekend

Is er een Japanse duizendknoop aanwezig in de tuin? (Een Japanse duizendknoop is een exotische plant, welke moeilijk te verwijderen is. De sterke wortelstokken en stengels van de Japanse duizendknoop zijn in staat om schade te veroorzaken aan gebouwen, leidingen en wegen)

☐ Ja ☒ Nee ☐ Niet bekend

Is er in puin/asbest afval in de grond/tuin aanwezig?

☐ Ja ☒ Nee ☐ Niet bekend

Heeft u elders lekkages gehad (dus los van het dak/ sanitair/ riolering)?

☐ Ja ☒ Nee ☐ Niet bekend

Is de grond verontreinigd?

☐ Ja ☒ Nee ☐ Niet bekend

Is er een olietank aanwezig of aanwezig geweest?

☐ Ja ☒ Nee ☐ Niet bekend

Is er een Kiwa-certificaat aanwezig?

☐ Ja ☒ Nee ☐ N.v.t.

Is er sprake van overlast door ongedierte in of (rond)om de woning (denk aan muizen, ratten, kakkerlakken, etc.)?

☐ Ja ☒ Nee

Is de woning aangetast door houtworm, boktor, ander ongedierte of zwam?

☐ Ja ☒ Nee

Is er sprake van chlorideschade (betonrot) (betonrot komt vooral voor in kruipruimtes van woningen gebouwd tussen 1965 en 1981 die voorzien zijn van betonnen vloerelementen van het merk Kwaaitaal of Manta. Ook andere beton- elementen - bijvoorbeeld balkons - kunnen aangetast zijn)?

☐ Ja ☒ Nee ☐ Niet bekend

Hebben er verbouwingen en/of bijbouwingen plaatsgevonden in en/of om de woning?

☒ Ja ☐ Nee

Zo ja, welke ver-/bijbouwingen, in welk jaartal en door welk bedrijf zijn deze uitgevoerd?

Overkapping en sauna 2018 en schuur + buitenkeuken 2022

Zijn er verbouwingen of uitbreidingen uitgevoerd zonder omgevingsvergunning (voorheen bouwvergunning)?

☐ Ja ☒ Nee ☐ Niet bekend

Is er sprake van glasvezel internet?

☒ Ja ☐ Nee ☐ Niet bekend

Bent u in het bezit van een definitief energieprestatiecertificaat/energielabel?

☒ Ja ☐ Nee

Zo ja, welke label?

woensdag 6 augustus afspraak

10. Vaste lasten

Hoeveel betaalde u voor de laatste aanslag onroerendezaakbelasting?

641

In welk jaar betaalde u deze aanslag onroerendezaakbelasting?

2025

Wat is de WOZ-waarde?

457000

In welk jaar is deze WOZ-waarde vastgesteld?

2025

Hoeveel betaalde u voor de laatste aanslag waterschapslasten?

562

In welk jaar betaalde u deze aanslag waterschapslasten?

2025

Hoeveel betaalde u voor de laatste aanslag gemeentelijke belastingen (zoals rioolheffing en afvalstoffenheffing e.d.)?

384

In welk jaar betaalde u deze aanslag gemeentelijke belastingen?

2025

Welke voorschotbedragen betaalt u maandelijks aan de nutsbedrijven voor gas?

150

Welke voorschotbedragen betaalt u maandelijks aan de nutsbedrijven voor elektra?

60

Welke voorschotbedragen betaalt u maandelijks aan de nutsbedrijven voor water?

28

Welke voorschotbedragen betaalt u maandelijks aan de nutsbedrijven voor stadsverwarming?

0

Welke voorschotbedragen betaalt u maandelijks aan de nutsbedrijven voor anders?

0

Wat is uw jaarverbruik voor gas?

1221

Wat is uw jaarverbruik voor elektriciteit hoog?

2423

Wat is uw jaarverbruik voor elektriciteit laag?

2557

Wat is uw jaarverbruik voor elektriciteit totaal?

2214

Wat is uw jaarverbruik voor water?

136

Wat is uw jaarverbruik voor stadsverwarming?

0

Wat is uw jaarverbruik voor anders?

0

Met hoeveel bewoners bewoonde u de woning?

4

Zijn er lease- en/of huurkoopcontracten (bijvoorbeeld keuken, kozijnen, cv-ketel, etc.)?

☐ Ja ☒ Nee

Is er sprake van erfpacht of opstalrecht:

☐ Ja ☒ Nee

Heeft u alle gemeentelijke belastingen die u verschuldigd bent al betaald?

☐ Ja ☒ Nee

Zijn er variabele bedragen voor gemeenschappelijke poorten, inritten of terreinen?

☐ Ja ☒ Nee

Heeft u, om in de straat te parkeren, een parkeervergunning nodig?

☐ Ja ☒ Nee

11. Garanties

Zijn er lopende onderhoudscontracten en/of garantieregelingen overdraagbaar aan de koper? (zoals dakbedekking, cv-installatie, dubbele beglazing, etc.)

☒ Ja ☐ Nee

Zo ja, welke?

eventueel, cv installatie en waterontharder. Niet verplicht.

12. Nadere informatie

Zijn overige zaken die de koper naar uw mening moet weten?

1x per jaar raadzaam om blad tussen de twee schuine daken en balkon weg te halen. Zijn wel dakgootborstels geplaatst. Buitenverlichting werkt op Philips Hue lampen, gaan automatisch aan en uit. (blijft achter) Water buiten douche in de winter afsluiten (tegen bevriezing) is aan te raden.

Meerkoetlaan 54

www.meerkoetlaan54.nl



Assen

Stationsstraat 4
9401 KX, Assen

0592 46 12 02

Beilen

Brink 4
9411 KR, Beilen

0593 23 21 21

Hoogeveen

Hollandscheveldse Opgaande 19
7913 VA, Hollandscheveld

0528 82 09 90

info@groenhoutmakelaars.nl - www.groenhoutmakelaars.nl