



12345

25

Deze kaart is noordgericht

Perceelnummer

Huisnummer

Vastgestelde kadastrale grens

Voorlopige kadastrale grens

Administratieve kadastrale grens

Bebouwing

Schaal 1: 500

Kadastrale gemeente

Sectie

Perceel

Heerhugowaard

N

6755

Voor een eensluidend uittreksel, geleverd op 28 juni 2025

De bewaarder van het kadaster en de openbare registers

Aan dit uittreksel kunnen geen betrouwbare maten worden ontleend.

De Dienst voor het kadaster en de openbare registers behoudt zich de intellectuele eigendomsrechten voor, waaronder het auteursrecht en het databankenrecht.

kadaster



Deze woning  
heeft energielabel

A



Isolatie					Installaties		
1	Gevels		+/-	+	7	Verwarming	HR-107 ketel
2	Gevelpanelen		+/-	+	8	Warm water	Combiketel
3	Daken			+	9	Zonneboiler	Geen zonneboiler
4	Vloeren		+/-	+	10	Ventilatie	Natuurlijke ventilatie via ramen en/of roosters
5	Ramen			+	11	Koeling	Geen koeling
6	Buitendeuren			++	12	Zonnepanelen	4560 Wp
					Verbeteradvies		
					Verbeteradvies		
					Verbeteradvies		
					Verbeteradvies		

Deze woning wordt verwarmd via een aardgasaansluiting

Warmtebehoefte  
in de wintermaanden

Laag

Gemiddeld

Hoog

Risico op hoge  
binnentemperaturen  
in de zomermaanden

Laag

Hoog

Aandeel hernieuwbare  
energie

26,0 %

Toelichtingen en aanbevelingen vindt u op pagina 2 en verder

Over deze woning		Opnamedetails	
<b>Adres</b> van Teylingenlaan 32 1701AB Heerhugowaard  BAG-ID: 0398010000024408		<b>Naam</b> D.L. Kay	<b>Vakbekwaamheidsnummer</b> 77171027
<b>Detailaanduiding</b>		<b>Certificaathouder</b> BuildingLabel B.V.	
		<b>Inschrijfnummer</b> SKGIKOB 013038	<b>KvK-nummer</b> 39090359
		<b>Certificerende instelling</b> SKGIKOB	
<b>Woningtype</b> Tussenwoning			

U kunt de geldigheid van dit energielabel controleren op [www.ep-online.nl/ControlerenEchtheid](http://www.ep-online.nl/ControlerenEchtheid)



De Huizen Analist is aangesloten bij BVBK.

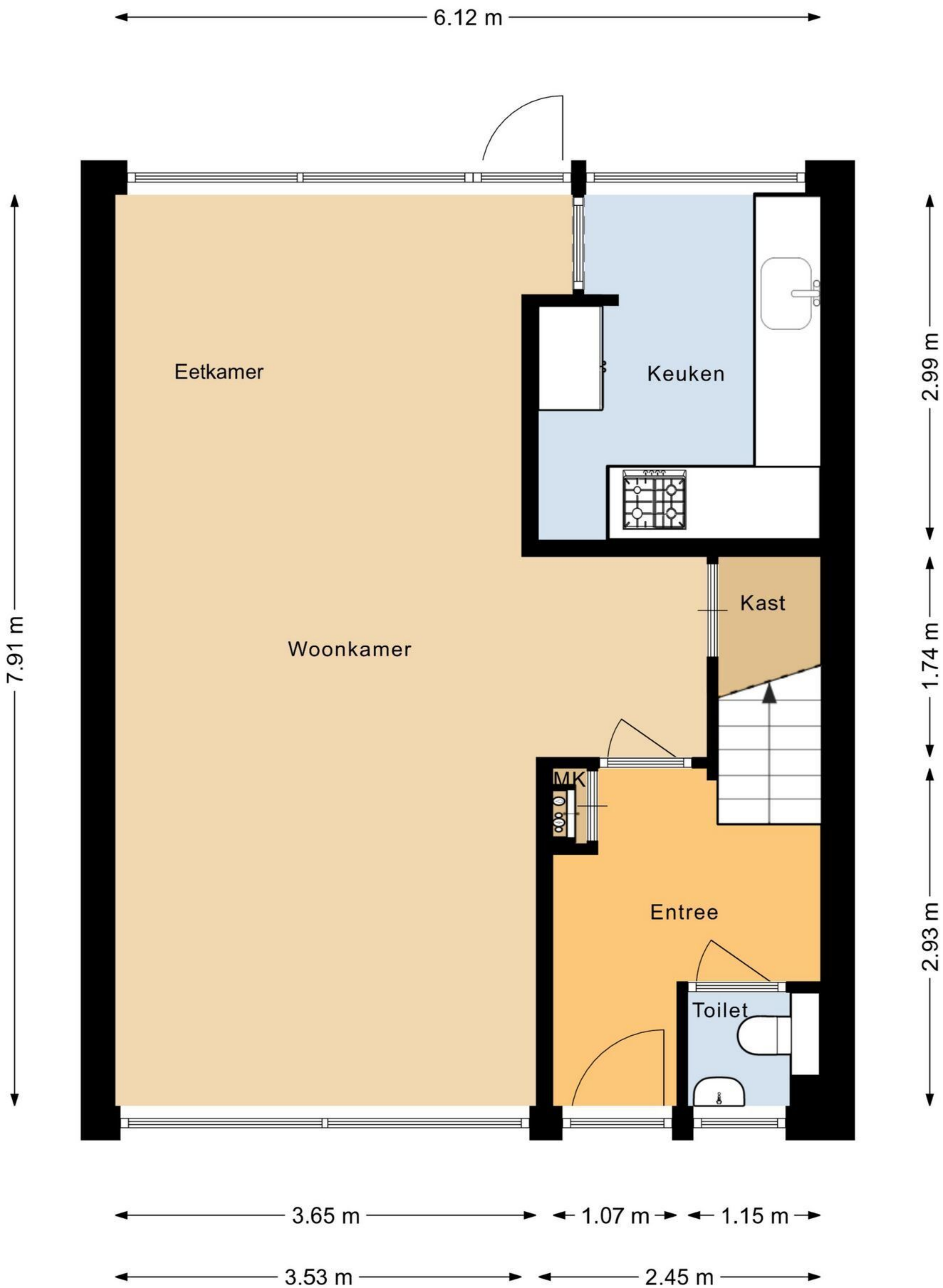



6.11 m

3.03 m 2.99 m

4.11 m 3.65 m

3.04 m 1.94 m 2.68 m

7.91 m

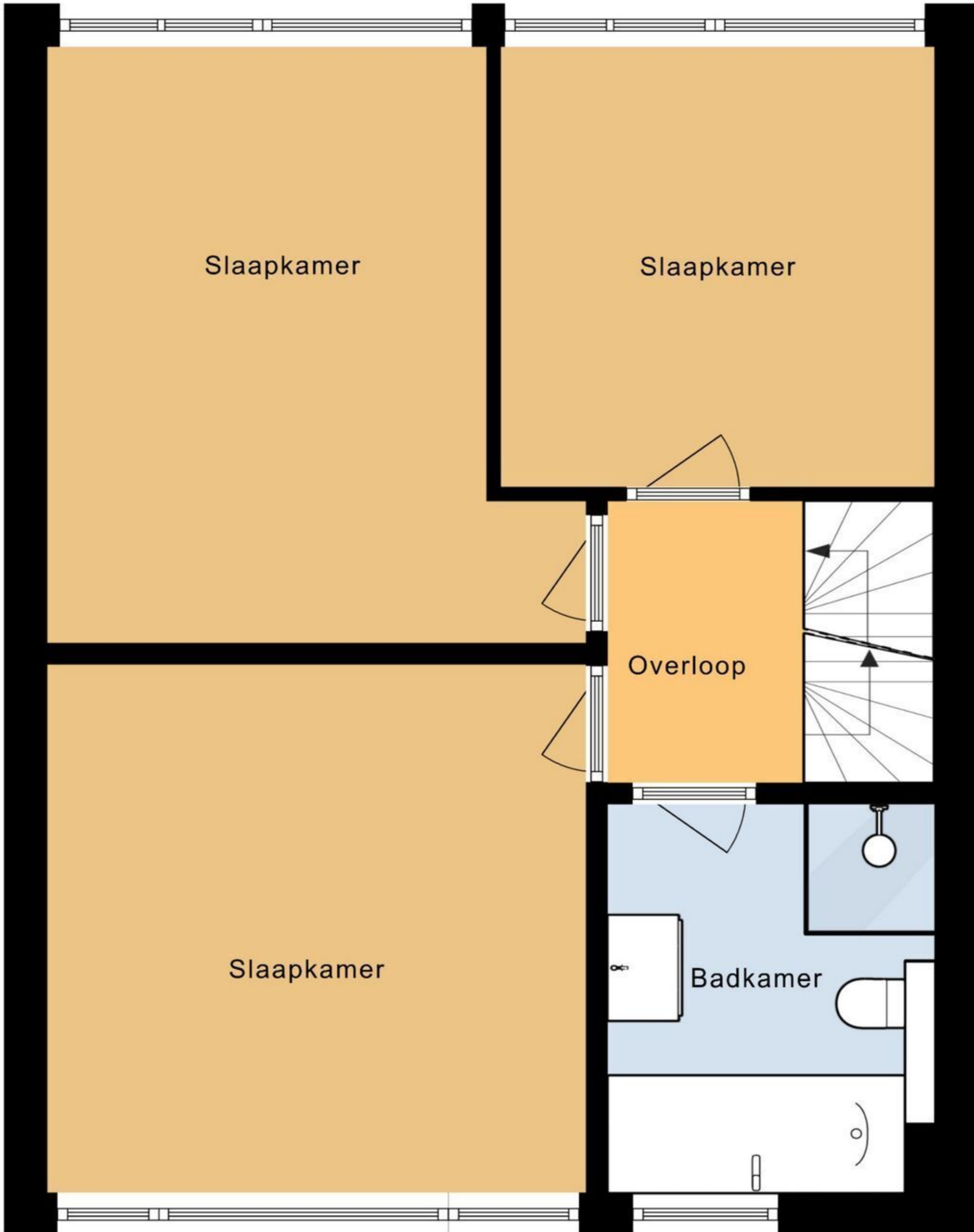

3.72 m 2.25 m

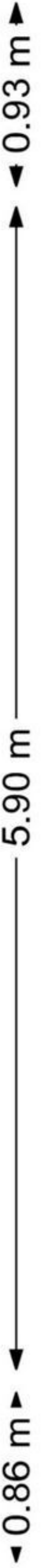
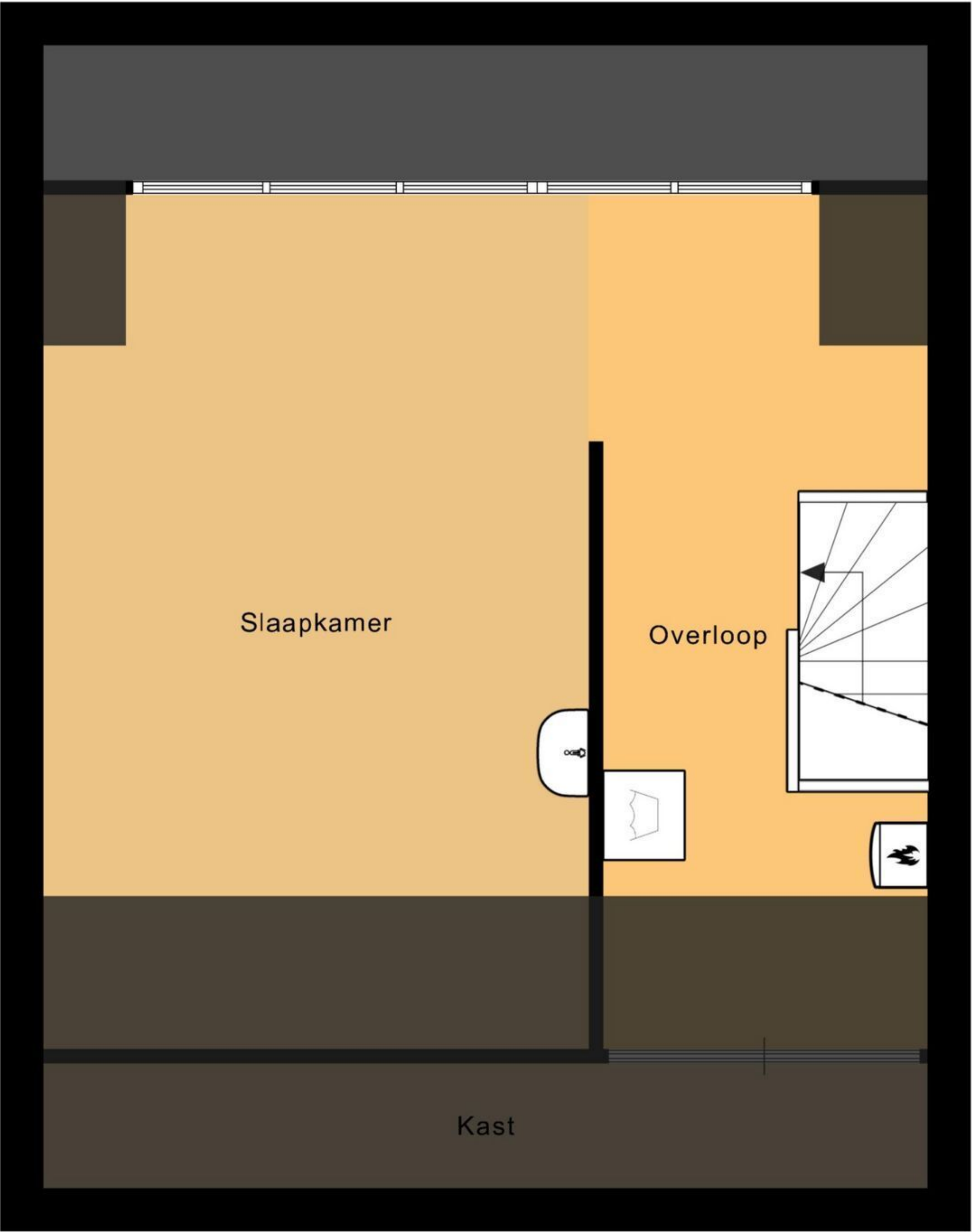
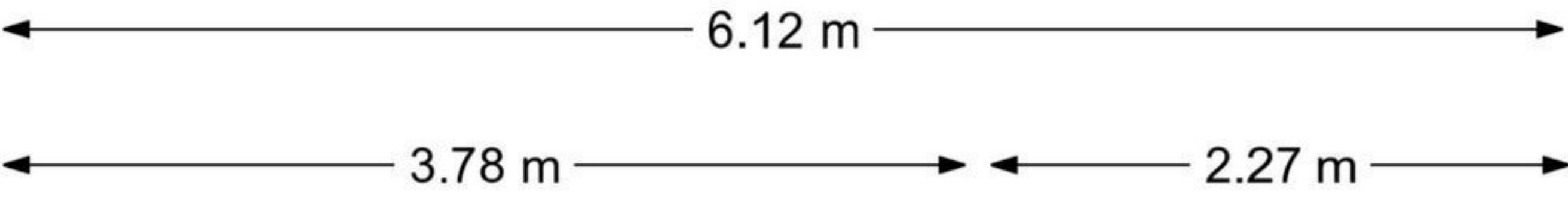

3.04 m

6.33 m

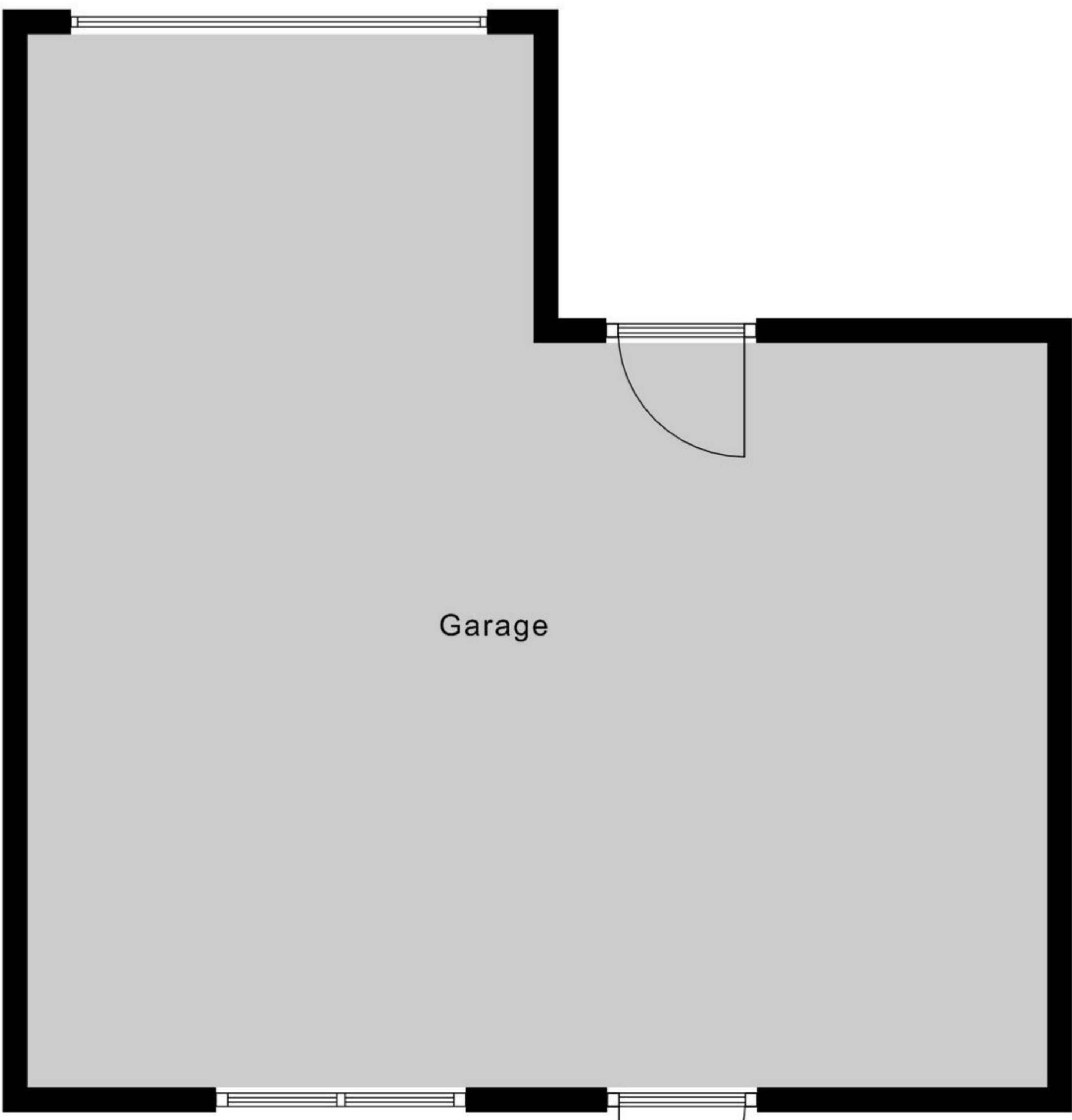

4.47 m

6.13 m