

Herten

Havenkwartier 37 | Vraagprijs € 719.000 k.k.



BESCHIKBAAR

WWW.HAVENKWARTIER37.NL

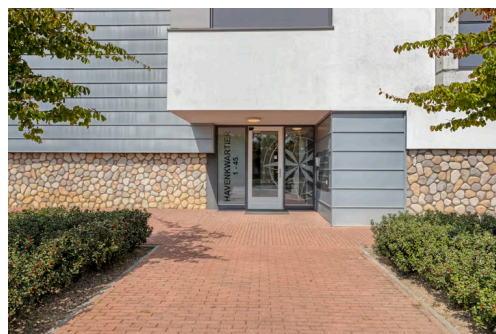
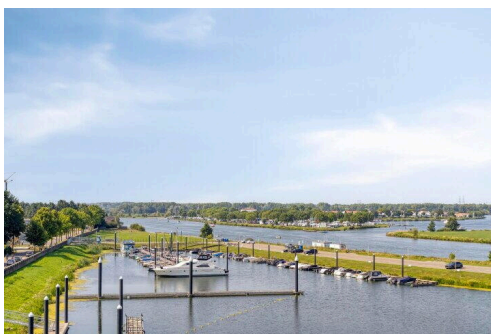

Type object:	Bovenwoning (appartement)
Bouwjaar:	2019
Woonoppervlakte:	100 m ²
Inhoud:	331 m ³
Aantal kamers:	3 kamers (2 slaapkamers)
Website:	www.havenkwartier37.nl



Huizenbalie.nl

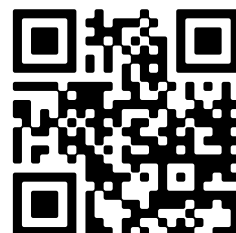

Omschrijving

Havenkwartier 37, 6049 BH Herten

Compleet gemeubileerd, stijlvol en royaal appartement (100 m²). Wonen aan het water in modern comfort en luxe.

Havenkwartier 37, 6049 BH Herten

Unieke positie in het gebouw zonder bovenburen, aan de zonnige kant van het complex (zuid/west) met maximaal lichtinval gedurende de hele dag. Twee balkons, eigen parkeerplaats en fraai uitzicht op het water en zonsondergang.

Aan de rand van het levendige en eigentijdse Havenkwartier in Herten, een van de jongste en meest geliefde woonwijken in de gemeente Roermond, ligt dit hoogwaardig afgewerkte boven appartement op de vierde verdieping van een modern appartementencomplex. Gebouwd in 2019, volledig geïsoleerd en voorzien van een energielabel A, biedt deze woning het beste van twee werelden: hedendaags wooncomfort én een uitzonderlijke ligging aan het water.

Met een royale woonoppervlakte van 100 m², twee ruime balkons van in totaal ruim 27 m², een eigen parkeerplaats, een in pandige berging en een comfortabele indeling.

Indeling van de woning Centrale entree

Het complex beschikt over een gesloten portiek met bellentableau, brievenbussen, intercominstallatie en een keurig onderhouden gemeenschappelijke entree. Vanuit hier zijn de bovengelegen verdiepingen bereikbaar via lift en trap.

Appartement – vierde verdieping Entree en hal

De ruime hal biedt toegang tot vrijwel alle vertrekken en is voorzien van een moderne vloerafwerking, glad stucwerk en voldoende ruimte voor garderobe.

Woonkamer

De woonkamer is licht en ruim, met grote raampartijen die niet alleen zorgen voor veel daglicht, maar ook een prachtig uitzicht bieden over het water. Vanuit de woonkamer is er direct toegang tot één van de twee balkons. Dit is een compleet overdekt balkon met uitzicht op de zonsondergang. De ruimte is flexibel in te delen en biedt plaats aan zowel een comfortabele zithoek als een ruime eettafel.

Extra pluspunt: de aanwezigheid van een tweede balkon aan de andere zijde van de woning zorgt voor ochtend- én avondzon, ideaal voor elk moment van de dag.

Open keuken

De moderne, open keuken is stijlvol vormgegeven en beschikt over hoogwaardige inbouwapparatuur, waaronder

een bora kookplaat/afzuiging, oven,

koelkast, vriezer en vaatwasser. Het keukenontwerp is praktisch en strak, met veel opbergruimte en een prettig werkblad. Deze keuken maakt koken een plezier.

Slaapkamers en badkamers

Het appartement beschikt over twee volwaardige slaapkamers, beide geschikt als master bedroom of als combinatie van werk- en logeerkamer. De slaapkamers zijn keurig afgewerkt, goed geïsoleerd en bieden voldoende ruimte voor een tweepersoonsbed en kledingkasten.

Twee badkamers

Een absolute luxe in dit appartement is de aanwezigheid van twee volwaardige badkamers:

Badkamer 1: uitgerust met inloopdouche, wastafel en modern wastafelmeubel.

Badkamer 2: voorzien van ligbad, aparte douche, toilet en wastafelmeubel.

Daarnaast is er nog een separaat, modern gastentoilet met fontein in de hal/entree.

Balkons

De woning beschikt over twee balkons, gelegen aan weerszijden van het appartement.

Balkon 1: ca. 13,4 m², ideaal voor de ochtend en middag zon

Balkon 2: ca. 13,7 m², perfect om tot in de avond te genieten van het buitenleven, (sunset, watervogels en boten)

Beide buitenruimtes zijn ruim genoeg voor een zitje of loungehoek en bieden vrij uitzicht – één van de echte pluspunten van dit appartement.

Overige kenmerken

Inpandige berging: ca. 18 m², perfect voor opslag, fietsen of hobbyruimte

Eigen parkeerplaats (inbegrepen) op het afgesloten terrein

Externe berging: in de kelder van het complex

Volledig geïsoleerd: dak-, vloer-, muur- en glasisolatie

Verwarming en warm water: via Intergas HR-combiketel (2019)

WTW luchtverversingssysteem (juli 2025 een onderhoudsbeurt gedaan van het hele systeem inclusief alle kanalen schoongemaakt. (Bon aanwezig)

Luxe gas haard met afstandsbediening

Demotica zonwerende screens op afstandsbediening (voor alle ramen woonkamer en slaapkamer)

2025 onderhoudsbeurt laten doen aan de CV ketel (Bon aanwezig)

Hele appartement compleet nieuw geverfd (juli 2025) (Bon aanwezig)

Zonnepanelen en omvormer

VvE-bijdrage: € 140,89 per maand – professioneel beheerd

Ligging & omgeving

Herten is een rustig en aantrekkelijk dorp aan de rand van Roermond, omringd door natuur, water en uitstekende voorzieningen. Het Havenkwartier is modern opgezet met oog voor kwaliteit en leefbaarheid. Alle denkbare faciliteiten bevinden zich binnen handbereik:

Winkelcentrum Herten op enkele minuten afstand

Diverse basisscholen, sportclubs en medische voorzieningen nabij

Snel bereikbaar vanaf de A73 en N280

Binnen 10 fietsminuten in het centrum van Roermond

Directe ligging aan de Maasplassen, ideaal voor watersport, fietsen en wandelen

Samenvattend

- Luxe bovenwoning van 100 m² met energielabel A
- Bouwjaar 2019 – instapklaar en uitstekend onderhouden
- 2 ruime slaapkamers en 2 badkamers
- 2 ruime balkons (samen 27,1 m²) met vrij uitzicht
- Volledig geïsoleerd, voorzien van moderne installaties
- Inpandige berging en eigen parkeerplaats

- Rustige ligging in waterrijke, moderne wijk
- Professioneel beheerde VvE met lage maandlasten

Alle informatie waaronder doch niet uitsluitend maatvoering heeft nadrukkelijk een indicatief karakter; er kunnen geen rechten aan worden ontleend. Verrekening wegens over- of ondermaat is nadrukkelijk uitgesloten. Aanbieding vrijblijvend, oplevering in overleg. Nen2580 is aanwezig.

Kenmerken

Vraagprijs:	€ 719.000 k.k.
Aanvaarding:	In overleg
Bijdrage vve:	€ 140,89 per maand

Bouw

Object type:	Bovenwoning (appartement)
Soort bouw:	Bestaande bouw
Bouwjaar:	2019

Oppervlakte en inhoud

Woonoppervlakte:	100 m ²
Inhoud:	331 m ³
Externe bergruimte:	18 m ²
Gebouwgebonden buitenruimte:	23 m ²

Indeling

Aantal kamers:	3 kamers (2 slaapkamers)
Aantal badkamers:	2 badkamers en 1 apart toilet
Badkamervoorzieningen:	Inloopdouche, 2 wastafels, 2 wastafelmeubels, douche, ligbad, en toilet
Aantal woonlagen:	1 woonlaag

Energie

Energielabel:	A
Isolatie:	Volledig geïsoleerd
Verwarming:	Cv-ketel
Warm water:	Cv-ketel
Cv ketel:	Intergas (gas gestookt combiketel uit 2019, eigendom)

Buitenruimte

Ligging:	Aan water
Balkon dakterras:	Balkon aanwezig

Bergruimte

Schuur berging: Inpandig

Soort parkeergelegenheid: Openbaar parkeren

Garage

Soort garage: Parkeerplaats

VvE Checklist

Inschrijving kvk: Ja

Jaarlijkse vergadering: Ja

Periodieke bijdrage: Ja (€ 140,89 per maand)

Reservefonds aanwezig: Ja

Onderhoudsplan: Ja

Opstalverzekering: Ja

Op de kaart

Havenkwartier 37

Havenkwartier 37, 6049 BH Herten

[Directions](#)

[View larger map](#)

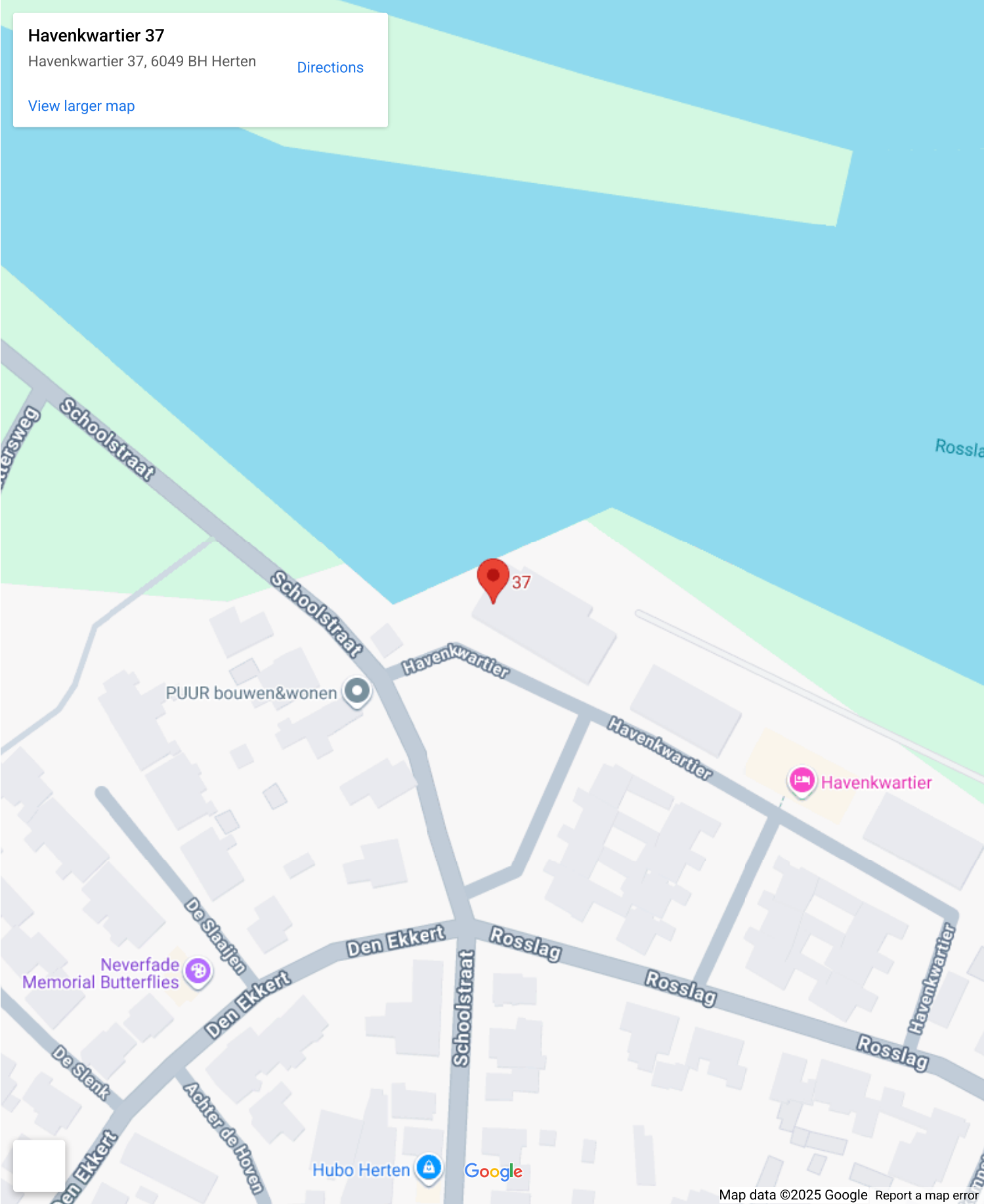

Op de kaart

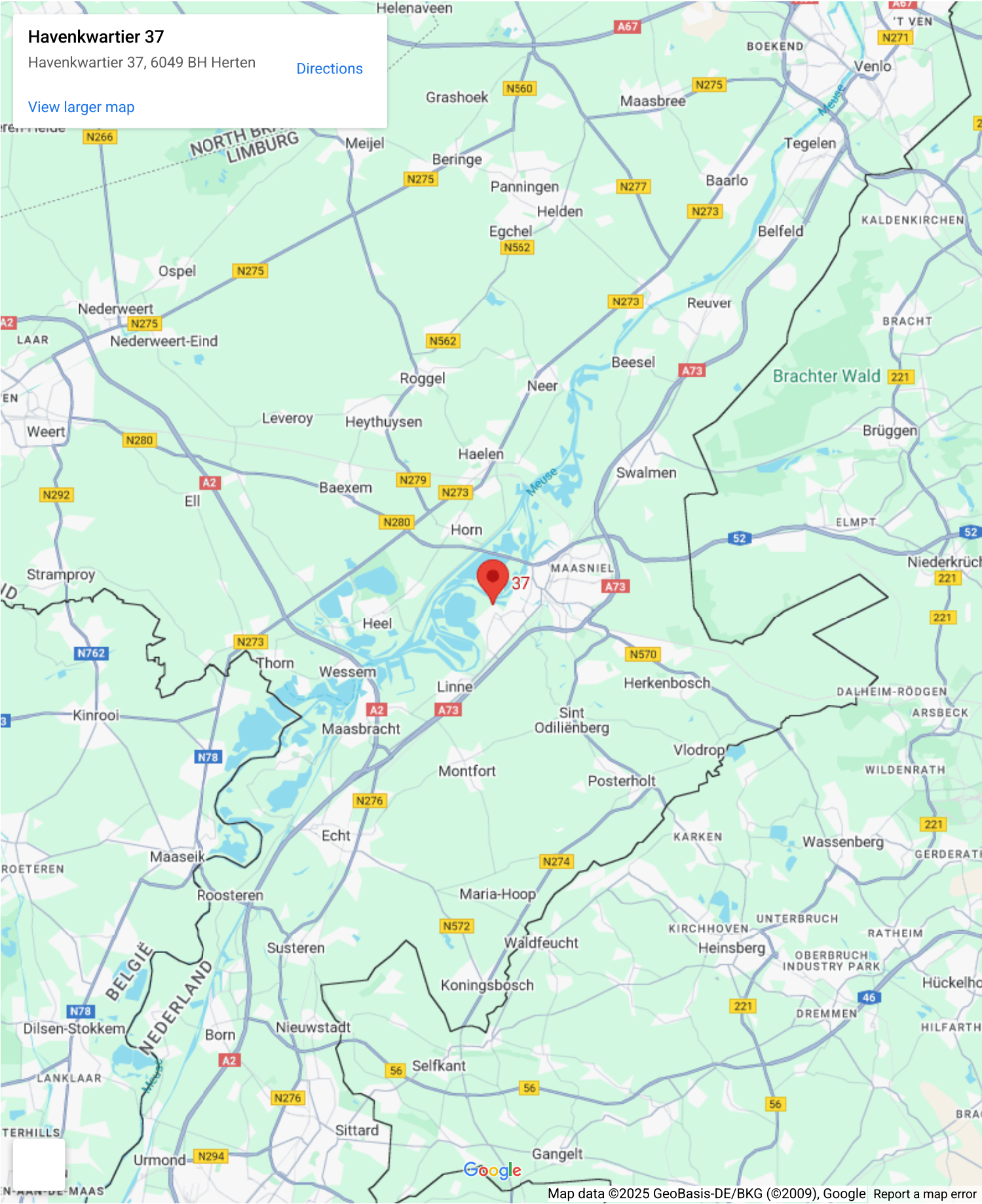

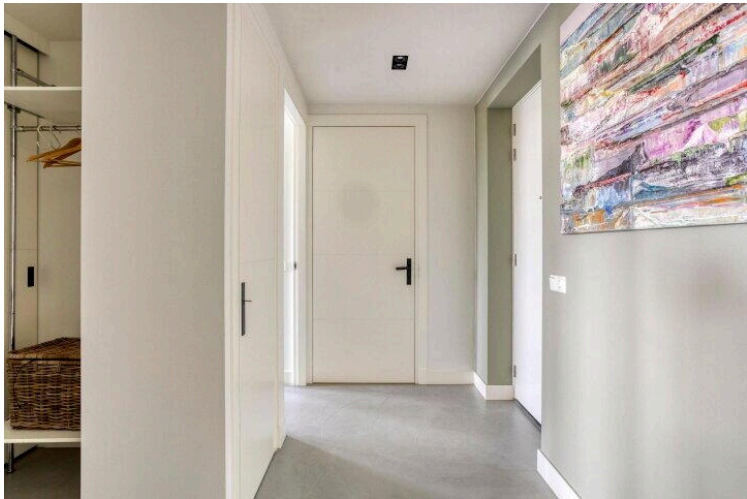



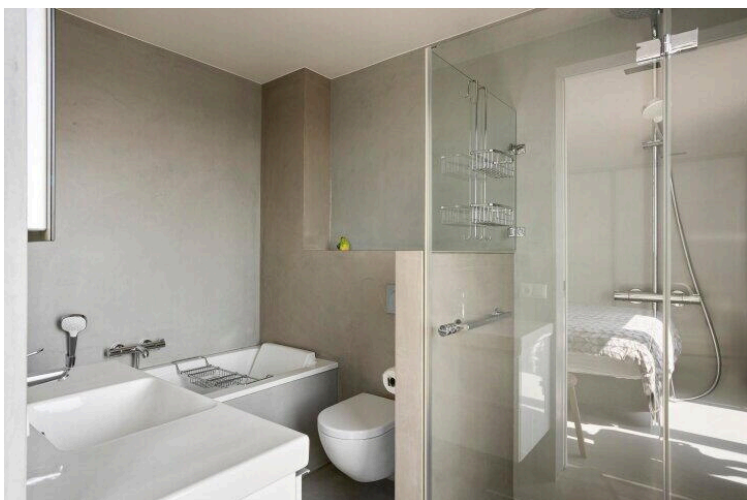
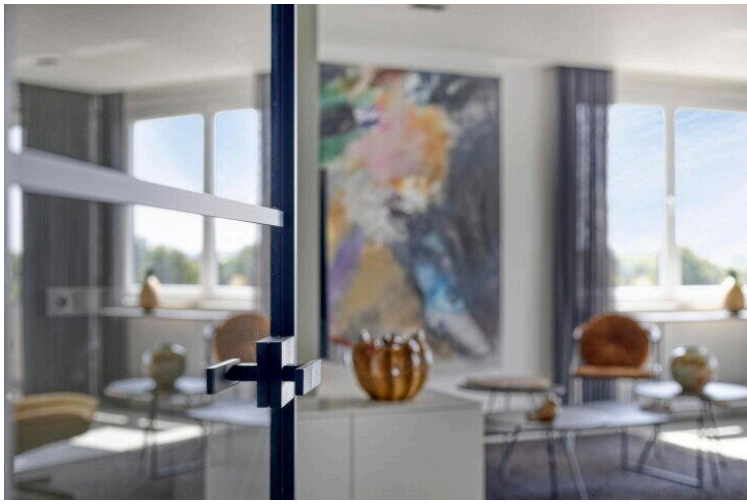

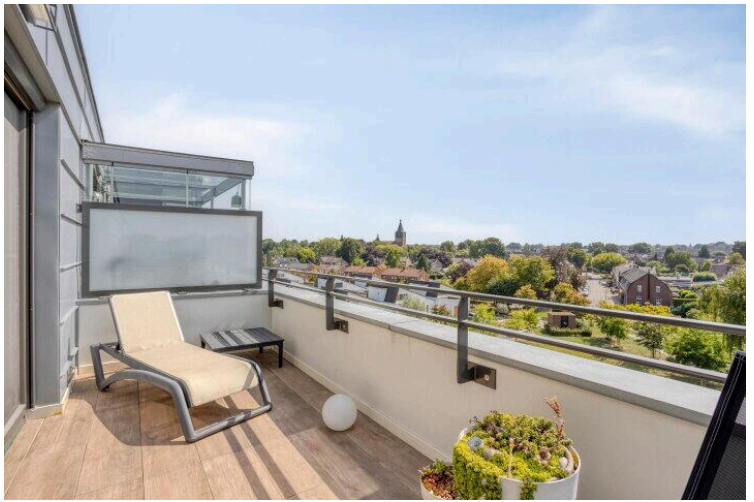

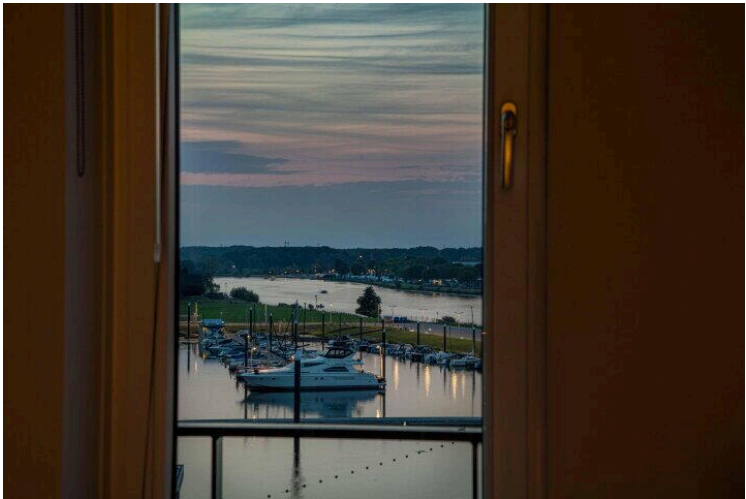
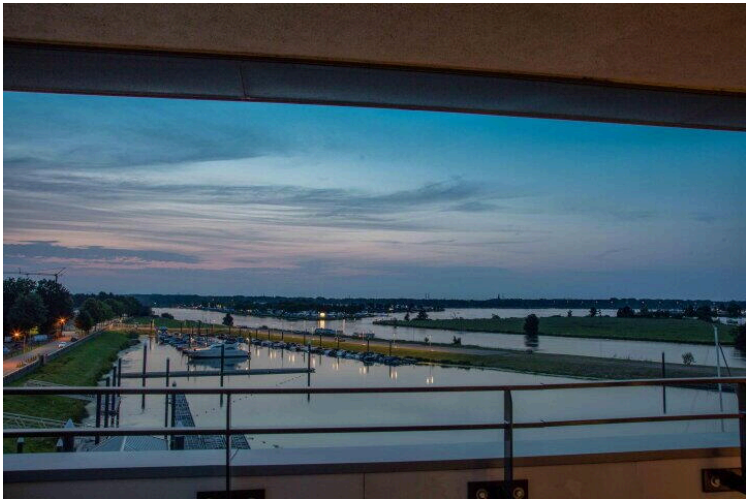
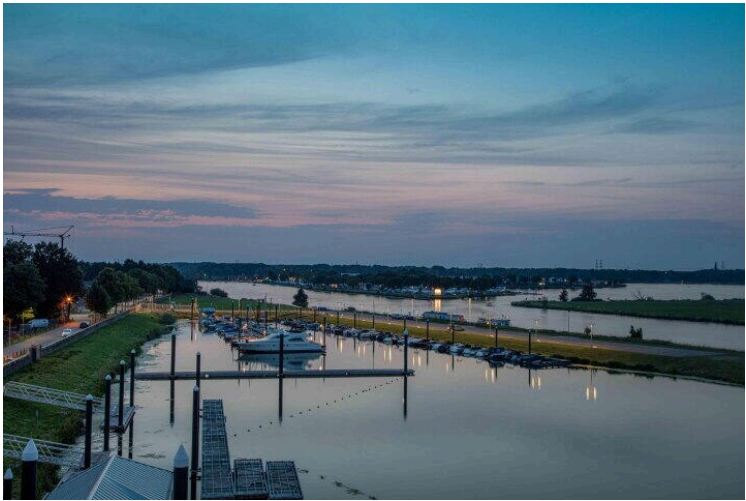
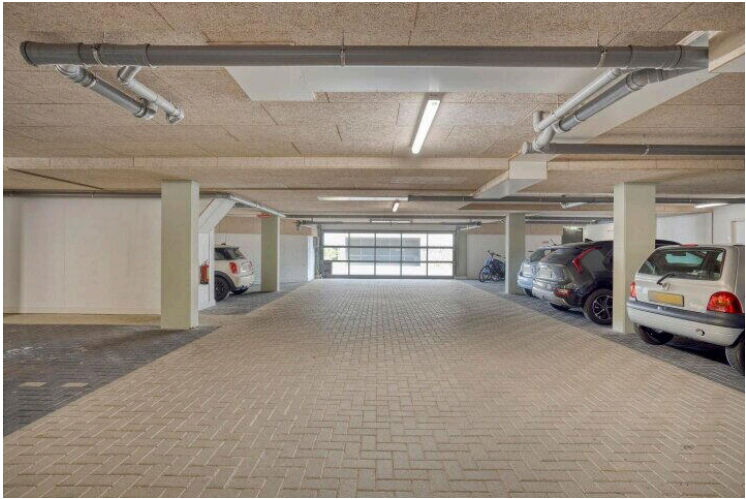



Aan de plattegronden kunnen geen rechten worden ontleend
© Zibber www.zibber.nl

2.26 m

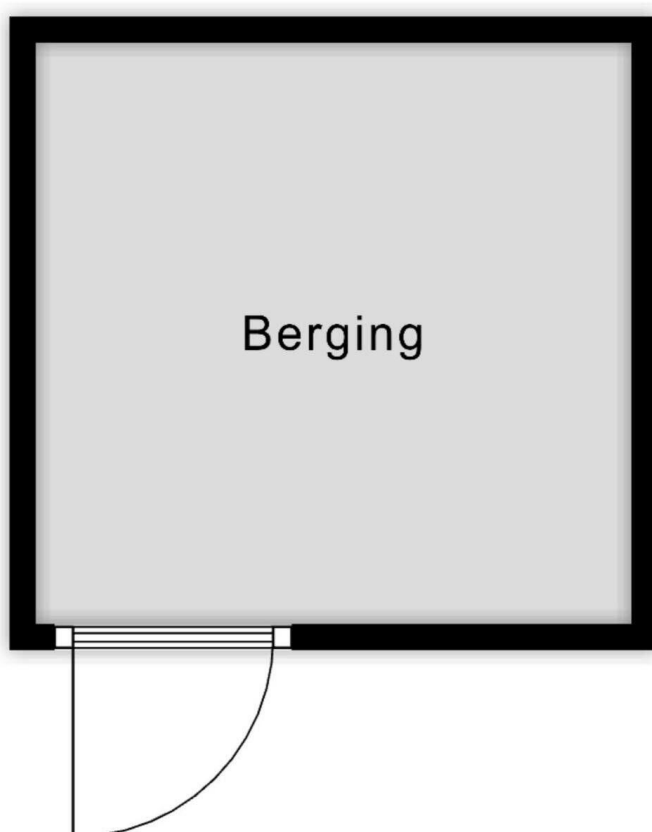

2.21 m

Aan de plattegronden kunnen geen rechten worden ontleend
© Zibber www.zibber.nl

2.65 m

4.85 m



Aan de plattegronden kunnen geen rechten worden ontleend
© Zibber www.zibber.nl

Vragenlijst deel B appartementsrecht

Betreft: Havenkwartier 37 Herten 6049BH

Indien u dat nodig vindt, kunt u nadere informatie geven aan het einde van deze vragenlijst of bij de tekst. Als u twijfelt over de juiste beantwoording, of als u een vraag niet begrijpt, zet dan een vraagteken voor de vraag. Neem vervolgens zo snel mogelijk contact op met uw NVM-makelaar. Indien de vraag niet van toepassing is kunt u deze doorhalen. Een kopie van de vragenlijst over het appartement wordt verstrekt aan de koper. Tevens wordt doorgaans een kopie van de vragenlijst als bijlage aan de koopakte gehecht.

De vragenlijst geeft vorm, inhoud en structuur aan de mededelingsplicht van verkoper. De mededelingsplicht strekt niet verder dan dat u als verkoper ten tijde van het sluiten van de overeenkomst aan de koper meedeelt wat u bekend is omtrent de woning. De vragenlijst beoogt geen garanties te geven, maar heeft een informatief karakter.

Doorgaans de meeste vragen uit de vragenlijst kunt u beantwoorden met 'ja', 'nee' of 'niet bekend'. De open vragen zijn voorzien van een tekstveld. Hier kunt u zelf uw antwoord formuleren. Als u geen antwoord kunt geven op de vraag, dan kunt u aangeven dat het antwoord u niet bekend is.

1. Bijzonderheden

Zijn er nadat u het appartement in eigendom hebt gekregen nog andere, eventuele aanvullende notariële of onderhandse akten opgesteld met betrekking tot het appartement?

☐ Ja ☒ Nee

Zijn er mondelinge of schriftelijke afspraken gemaakt over aangrenzende percelen (denk hierbij aan regelingen voor het gebruik van een poort, schuur, garage, tuin, overeenkomsten met meerdere burens toezeggingen, erfafscheidingen)?

☐ Ja ☒ Nee

Wijken de huidige terreinafscheidingen af van de kadastrale eigendomsgrenzen (denk hierbij ook aan strookjes grond van de gemeente die u in gebruik heeft, of grond van u die gebruikt wordt door de burens)?

☐ Ja ☐ Nee ☒ Niet bekend

Is een gedeelte van uw appartement, schuur, garage of schutting gebouwd op grond van de burens of andersom?

☐ Ja ☒ Nee ☐ Niet bekend

Heeft u grond van derden in gebruik?

☐ Ja ☒ Nee ☐ Niet bekend

Rusten er voor zover u weet 'bijzondere lasten en beperkingen' op het appartement? (bijzondere lasten en beperkingen' kunnen privaatrechtelijke beperkingen zijn zoals (lijdende) erfdienstbaarheden (bijvoorbeeld een recht van overpad), kwalitatieve verplichtingen, kettingbedingen, vruchtgebruik, voorkeursrecht (bijvoorbeeld een eerste recht van koop), opstalrecht, erfpacht, huurkoop. Het kan ook gaan om publiekrechtelijke beperkingen zoals een aanschrijving van de gemeente in het kader van een illegale verbouwing)

☐ Ja ☒ Nee

Is de Wet voorkeursrecht gemeenten van toepassing?

☐ Ja ☒ Nee

Is er een anti-speculatiebeding en/of zelfbewoningsplicht van toepassing op het appartement?

☐ Ja ☒ Nee

Is er sprake van een beschermd stads- of dorpsgezicht of loopt er een procedure tot aanwijzing daartoe?

☐ Ja ☒ Nee

Is er sprake van een gemeentelijk-, provinciaal-of rijksmonument of loopt er een procedure tot aanwijzing daartoe?

☐ Ja ☒ Nee

Is er volgens het bestemmingsplan sprake van een beeldbepalend of karakteristiek object?

☐ Ja ☒ Nee

Is er sprake (geweest) van ruilverkaveling?

☐ Ja ☒ Nee

Is er sprake van onteigening?

☐ Ja ☒ Nee

Is het appartement of de grond geheel of gedeeltelijk verhuurd of bij anderen in gebruik?

☐ Ja ☒ Nee

Behoort de gebruikte berging (of een andere ruimte zoals een garage en/of parkeerplaats) ook volgens de splitsingsakte en de splitsingstekening bij het appartement (Het komt regelmatig voor dat een in gebruik zijnde berging/garage/parkeerplaats niet de berging is die volgens de splitsingsakte en de splitsingstekening bij het appartement hoort. Men heeft om wat voor reden dan ook de berging geruild. Het is van belang om de berging/garage/parkeerplaats welke conform de splitsingsakte en de splitsingstekening bij het appartement hoort te verkopen)?

☒ Ja ☐ Nee ☐ N.v.t.

Is er over het appartement een geschil/procedure gaande, al dan niet bij de rechter, huurcommissie of een andere instantie (bijvoorbeeld onteigening/kwesties met burens, zoals erfdienstbaarheden, recht van overpad, erfafscheidingen e.d.)?

☐ Ja ☒ Nee

Is er bezwaar gemaakt tegen de waardebeschikking WOZ?

☐ Ja ☒ Nee

Zijn er door de overheid of nutsbedrijven verbeteringen of herstellingen voorgeschreven of aangekondigd die nog niet naar behoren zijn uitgevoerd?

☐ Ja ☒ Nee

Zijn er in het verleden subsidies of premies verstrekt die bij verkoop van het appartement voor een deel kunnen worden teruggevorderd?

☐ Ja ☒ Nee

Is het appartement onbewoonbaar verklaard of in het verleden ooit onbewoonbaar verklaard geweest?

☐ Ja ☒ Nee

Is er bij verkoop sprake van een omzetbelastingheffing (bijvoorbeeld omdat het een voormalig bedrijfsonroerendgoed is, of een appartement met praktijkgedeelte, of omdat u pas ingrijpend verbouwd hebt)?

☐ Ja ☒ Nee

Hoe gebruikt u het appartement nu (bijvoorbeeld voor bewoning, praktijk, winkel, opslag)?
niet gebruikt nu

Is dat gebruik volgens de splitsingsakte toegestaan?

☒ Ja ☐ Nee

Is dat gebruik volgens de gemeente toegestaan?

☒ Ja ☐ Nee

2. Gevels

Is er bij het appartement sprake (geweest) van vochtdoorslag of aanhoudend vochtige plekken op de gevels?

☐ Ja ☒ Nee

Zijn er bij het appartement (gerepareerde) scheuren/beschadigingen in/aan de gevels aanwezig?

☐ Ja ☒ Nee

Zijn de gevels bij het appartement tijdens de bouw geïsoleerd?

☒ Ja ☐ Nee ☐ Niet bekend

Is er sprake van volledige isolatie?

☒ Ja ☐ Nee ☐ Niet bekend

Zijn de gevels bij het appartement ooit gereinigd?

☐ Ja ☐ Nee ☒ Niet bekend

3. Dak(en)

Hoe oud zijn de platte daken van het appartementencomplex ongeveer?

2019

Hoe oud zijn de overige daken van het appartementencomplex ongeveer?

2019

Heeft u last van daklekkages (gehad)?

☐ Ja ☒ Nee

Zijn er in het verleden in het appartement gebreken geconstateerd aan de dakconstructie zoals scheve, doorbuigende, krakende, beschadigde en/of aangetaste dakdelen?

☐ Ja ☒ Nee

Is het dak van het appartementencomplex al eens (gedeeltelijk) vernieuwd c.q. gerepareerd?

☐ Ja ☒ Nee

Zijn de platte daken van het appartementencomplex tijdens de bouw geïsoleerd?

☒ Ja ☐ Nee ☐ Niet bekend

Zijn de overige daken van het appartementencomplex tijdens de bouw geïsoleerd?

☒ Ja ☐ Nee ☐ Niet bekend

Zijn de regenwaterafvoeren van het appartement lek of verstopt?

☐ Ja ☒ Nee

Zijn de dakgoten lek of verstopt?

☐ Ja ☒ Nee

Zijn de overige daken van het appartementencomplex tijdens de bouw geïsoleerd?

☒ Ja ☐ Nee ☐ Niet bekend

4. Kozijnen, ramen en deuren

Van welk materiaal zijn de buitenkozijnen gemaakt (bijvoorbeeld hout, kunststof of aluminium of een andersoortig materiaal)?

Kunststof

Wanneer zijn de buitenkozijnen, ramen en deuren van het appartement voor het laatst geschilderd?

nvt

Is dit gebeurd door een erkend schildersbedrijf?

☐ Ja ☒ Nee

Functioneren alle scharnieren en sloten in het appartement?

☒ Ja ☐ Nee

Zijn voor alle afsluitbare deuren, ramen etc. sleutels aanwezig?

☒ Ja ☐ Nee

Is er sprake van isolerende beglazing in het appartement?

☒ Ja ☐ Nee

Zo ja, welk type glas (bijvoorbeeld HR, HR+, HR++ of HR+++ , zie de glassponning waarin doorgaans staat vermeld welke type glas er is geplaatst)?

HR++

Is er sprake van isolerende beglazing in het gehele appartement?

☒ Ja ☐ Nee

Zo nee, welke ramen zijn er niet geïsoleerd?

nvt

Is er bij de isolerende beglazing sprake van condensvorming tussen het glas (denk aan lekkende ruiten)?

☐ Ja ☒ Nee

5. Vloeren, plafonds en wanden

Is er in het appartement sprake (geweest) van vochtdoorslag of optrekkend vocht op vloeren, plafonds en/of wanden?

☐ Ja ☒ Nee

Is er in het appartement sprake (geweest) van schimmelvorming op de vloeren, plafonds en/of wanden?

☐ Ja ☒ Nee

Zijn er in het appartement (gerepareerde) of (verborgen) scheuren en/of beschadigingen in/aan vloeren, plafonds en/of wanden aanwezig?

☐ Ja ☒ Nee

Hebben zich in het verleden in het appartement problemen voorgedaan met de afwerkingen (bijvoorbeeld loszittend tegelwerk, loslatend behang of spuitwerk, holklinkend of loszittend stucwerk, etc.)?

☐ Ja ☒ Nee

Is er in het appartement sprake (geweest) van gebreken aan de vloerconstructie, zoals scheve, doorbuigende, krakende, beschadigde en/of aangetaste vloerdelen?

☐ Ja ☒ Nee

Is er in het appartement sprake van vloerisolatie?

☐ Ja ☐ Nee ☒ Niet bekend

Heeft u een certificaat of bewijs van het na-isoleren?

☐ Ja ☒ Nee

Is er sprake van volledige vloerisolatie?

☐ Ja ☒ Nee

6. Fundering, kruipruimte en kelder

Is er in het appartement sprake (geweest) van gebreken aan de fundering?

☐ Ja ☒ Nee ☐ Niet bekend

Is de kruipruimte van het appartement toegankelijk?

☐ Ja ☒ Nee

Is de kruipruimte droog?

☒ Ja ☐ Nee ☐ Meestal

Is er sprake van vochtdoorslag door de kelderwand?

☐ Ja ☒ Nee ☐ Soms

Is de grondwaterstand in de afgelopen jaren waarneembaar gewijzigd of is er sprake van wateroverlast geweest?

☐ Ja ☒ Nee

7. Installaties

Wat voor warmte-installatie(s) is/zijn er aanwezig in het appartement (bijvoorbeeld cv-installatie, WTW-systeem, WKO-systeem, blokverwarming, (hybride) warmtepomp, airconditioning, zonneboiler, elektrische boiler, pelletkachel dan wel een andere installatie)?

Intergas (gas gestookt combiketel uit 2019, eigendom) en WTW systeem

Is/zijn de installatie(s) eigendom?

☒ Ja ☐ Nee

Merk van de installatie(s):

Intergas

Type(nummer) van de installatie(s):

Intergas combiketel

Installatiedatum van de installatie(s):

2019

Op welke datum is/zijn deze installatie(s) voor het laatst onderhouden?

2025

Is het onderhoud uitgevoerd door een erkend bedrijf?

☒ Ja ☐ Nee

Zo ja, door wie?

Service Techniek Thijs

Zijn er de afgelopen tijd zaken opgevallen ten aanzien van de installatie(s) (bijvoorbeeld de cv-installatie moet meer dan 1 keer per jaar bijgevuld worden of de installatie functioneert niet goed)?

☐ Ja ☒ Nee

Zijn er radiatoren die niet warm worden?

☐ Ja ☒ Nee

Zijn er radiatoren of (water)leidingen die lekken?

☐ Ja ☒ Nee

Zijn er radiatoren of (water)leidingen die ooit zijn bevroren?

☐ Ja ☒ Nee

Heeft u vloerverwarming in het appartement?

☒ Ja ☐ Nee

Zo ja, betreft dit elektrische vloerverwarming, vloerverwarming met warm water of anders?

warm water

Waar bevindt zich de vloerverwarming?

overal in de vloer

Zijn er vertrekken die niet (goed) warm worden?

☐ Ja ☒ Nee

Heeft het appartementencomplex zonnepanelen?

☒ Ja ☐ Nee

In welk jaar zijn de zonnepanelen geplaatst?

2019

Waarvoor wordt de energie die wordt opgewekt gebruikt (bijvoorbeeld voor de privé-gedeeltes van de bewoners of voor de gemeenschappelijke ruimten)?

voor de bewoners

In welk jaar zijn voor het laatst de aanwezige schoorsteenkanalen/rookgasafvoeren geveegd/gereinigd?

weet ik niet

Wanneer heeft u de aanwezige schoorsteenkanalen voor het laatst gebruikt?

nvt

Is de trek van aanwezige schoorsteenkanalen goed?

☐ Ja ☐ Nee ☒ Niet bekend

Zijn er onderdelen van de elektrische installatie vernieuwd (onder de elektrische installatie wordt verstaan alle elektra leidingen/ schakelaars stopcontacten, meterkast e.d)?

☐ Ja ☒ Nee

Zijn er gebreken aan de elektrische installaties?

☐ Ja ☒ Nee

Is er een laadpaal aanwezig voor een elektrische auto?

☐ Ja ☒ Nee

Is er mechanische ventilatie of een soortgelijk systeem aanwezig?

☐ Ja ☒ Nee

Is er een domoticsysteem of een soortgelijk systeem aanwezig (Een domoticsysteem bedient de verwarming, verlichting, verwarming, audio, ventilatie e.d. automatisch)?

☐ Ja ☒ Nee

Zijn er rookmelders op ieder verdieping aanwezig?

☒ Ja ☐ Nee

Zo ja, hoe oud zijn de rookmelders ongeveer?

2019

8. Sanitair, riolering en keuken

Zijn er in het appartement beschadigingen aan wastafels, douche, bad, toiletten, gootstenen en kranen?

☐ Ja ☒ Nee

Hoe oud is de badkamer ongeveer?

2020

Lopen de afvoeren van wastafels, douche, bad, toiletten, gootstenen en kranen in het appartement goed door?

☒ Ja ☐ Nee

Is het appartement aangesloten op het gemeentelijke riool?

☒ Ja ☐ Nee

Zijn er in het appartement gebreken (geweest) aan de riolering, zoals breuken, stankoverlast, lekkages, etc.?

☐ Ja ☒ Nee

Is er een andere voorziening, zoals een septictank, beerput of dergelijk aanwezig?

☐ Ja ☐ Nee ☒ Niet bekend

Van welk jaar dateert de keukenopstelling ongeveer?

2020

Van welk jaar dateert de inbouwapparatuur ongeveer?

2020

Functioneert alle inbouwapparatuur?

☒ Ja ☐ Nee

Heeft u een kokend water kraan (bijvoorbeeld een Quooker kraan of een soortgelijke kraan)?

☐ Ja ☒ Nee

9. Diversen

Wat is het bouwjaar van het appartement?

2019

Zijn er asbesthoudende materialen in het appartement aanwezig (bijvoorbeeld asbest zeil, een asbestplaat die onder en/of achter de CV ketel is geplaatst, asbesthoudend isolatiemateriaal om de verwarmingsbuis, asbesthoudend koord bij oude cv-ketels/gaskachels, asbestgolfplaten e.d.)?

☐ Ja ☐ Nee ☒ Niet bekend

Blijft er in het appartement zeil achter, al dan niet vastgelijmd, dat is aangeschaft tussen 1955 en 1982?

☐ Ja ☐ Nee ☒ Niet bekend

Is er sprake van loden leidingen in het appartement?

☐ Ja ☐ Nee ☒ Niet bekend

Is er een Japanse duizendknoop aanwezig in de (gemeenschappelijke) tuin? (Een Japanse duizendknoop is een exotische plant, welke moeilijk te verwijderen is. De sterke wortelstokken en stengels van de Japanse duizendknoop zijn in staat om schade te veroorzaken aan gebouwen, leidingen en wegen)

☐ Ja ☒ Nee ☐ Niet bekend

Heeft u elders lekkages gehad (dus los van het dak/ sanitair/ riolering)?

☐ Ja ☒ Nee ☐ Niet bekend

Is de grond van het appartementencomplex verontreinigd?

☐ Ja ☒ Nee ☐ Niet bekend

Is er een olietank aanwezig of aanwezig geweest?

☐ Ja ☐ Nee ☒ N.v.t.

Is er sprake van overlast door ongedierte in of (rond)om het appartement (denk aan muizen, ratten, kakkerlakken, etc.)?

☐ Ja ☒ Nee

Is het appartement aangetast door houtworm, boktor, ander ongedierte of zwam?

☐ Ja ☒ Nee ☐ Niet bekend

Is er in het appartement sprake van chlorideschade (betonrot) (betonrot komt vooral voor in kruipruimtes van panden gebouwd tussen 1965 en 1981 die voorzien zijn van betonnen vloerelementen van het merk Kwaaitaal of Manta. Ook andere beton- elementen - bijvoorbeeld balkons - kunnen aangetast zijn)?

☐ Ja ☒ Nee ☐ Niet bekend

Hebben er in het appartement verbouwingen en/of bijbouwingen plaatsgevonden?

☐ Ja ☒ Nee

Zijn er in het appartement verbouwingen of uitbreidingen uitgevoerd zonder daartoe benodigde omgevingsvergunning (voorheen bouwvergunning)?

☐ Ja ☐ Nee ☒ Niet bekend

Zijn er verbouwingen of uitbreidingen uitgevoerd zonder daartoe benodigde toestemming van de VvE?

☐ Ja ☒ Nee

Is er sprake van glasvezel internet?

☐ Ja ☒ Nee ☐ Niet bekend

Bent u in het bezit van een definitief energieprestatiecertificaat/energielabel?

☒ Ja ☐ Nee

Zo ja, welke label?

a

10. Vaste lasten

Hoeveel betaalde u voor de laatste aanslag onroerendezaakbelasting?

801.54

Belastingjaar:

2025

Wat is de WOZ-waarde?

657.000

Peiljaar:

01-01-2024

Hoeveel betaalde u voor de laatste aanslag waterschapslasten?

354.19

Belastingjaar:

2025

Hoeveel betaalde u voor de laatste aanslag gemeentelijke belastingen (zoals rioolheffing en afvalstoffenheffing e.d.)?

201.94

Belastingjaar:

2025

Welke voorschotbedragen betaalt u maandelijks aan de nutsbedrijven voor gas?

80

Welke voorschotbedragen betaalt u maandelijks aan de nutsbedrijven voor elektra?

40

Welke voorschotbedragen betaalt u maandelijks aan de nutsbedrijven voor water?

10.30

Welke voorschotbedragen betaalt u maandelijks aan de nutsbedrijven voor stadsverwarming?

nvt

Welke voorschotbedragen betaalt u maandelijks aan de nutsbedrijven voor anders, namelijk;

nvt

Wat is uw jaarverbruik voor gas?

100

Wat is uw jaarverbruik voor elektra?

30

Wat is uw jaarverbruik voor water?

46m3

Wat is uw jaarverbruik voor stadsverwarming?

nvt

Met hoeveel bewoners bewoonde u de woning?

1

Zijn er lease- en/of huurkoopcontracten (bijvoorbeeld keuken, kozijnen, cv-ketel, etc.)?

☐ Ja ☒ Nee

Zijn deze contracten overdraagbaar op de koper? Let op! Veel lease- en huurkoopcontracten zijn niet langer overdraagbaar op een koper. Neem hiervoor contract op met de betreffende leverancier.

☐ Ja ☒ Nee

Is er sprake van erfpacht of opstalrecht

☐ Ja ☒ Nee

Heeft u alle gemeentelijke belastingen die u verschuldigd bent al betaald?

☒ Ja ☐ Nee

Zijn er variabele bedragen voor gemeenschappelijke poorten, inritten of terreinen?

☐ Ja ☒ Nee

Heeft u, om in de straat te parkeren, een parkeervergunning nodig?

☐ Ja ☒ Nee

11. Garanties

Zijn er lopende onderhoudscontracten en/of garantieregelingen overdraagbaar aan de koper (zoals dakbedekking, cv-installatie, dubbele beglazing, etc.)?

☐ Ja ☒ Nee

12. De VvE en onderlinge verhoudingen

Is de VvE ingeschreven in het Handelsregister (Kamer van koophandel)?

☒ Ja ☐ Nee

Inschrijvingsnummer Kamer van Koophandel:

weet ik niet

Uit hoeveel appartementsrechten bestaat de VvE?

weet ik niet

Is er een eigenaar met 50% of meer dan 50% van het aantal stemmen?

☐ Ja ☒ Nee

Breukdeel van het aandeel in het appartementencomplex: (woning, berging, parkeerplaats)

nvt

Aantal stemmen voor dit appartement

weet ik niet

13. De bestuurder(s) ('het bestuur')

Is er een professionele bestuurder?

☒ Ja ☐ Nee

14. De vergadering van eigenaars

Wordt er ten minste eenmaal per jaar vergaderd?

☒ Ja ☐ Nee

Zijn er notulen en/of schriftelijke besluiten en actielijsten van de laatste twee vergaderingen beschikbaar?

☒ Ja ☐ Nee

Lopen er procedures tot vernietiging van besluiten?

☐ Ja ☒ Nee

15. Verzekeringen

Is er een collectieve opstalverzekering?

☐ Ja ☒ Nee

Is er een collectieve wettelijke aansprakelijkheidsverzekering?

nvt

16. Het reservefonds, meerjarenonderhoudsplan (MJOP) en bijdrage VvE

Is er een reservefonds?

☐ Ja ☒ Nee

Is er een meerjarenonderhoudsplan aanwezig?

☐ Ja ☒ Nee

Zo nee, hoe wordt vastgesteld wat moet worden gereserveerd voor groot onderhoud?

nvt

Te betalen maandelijkse bijdrage waarvan exploitatiekosten:

nvt

Te betalen maandelijkse bijdrage waarvan reservering voor onderhoud:

nvt

Te betalen maandelijkse bijdrage waarvan stookkosten (voorschot):

nvt

Zijn er eenmalige en/of incidentele bijdragen verschuldigd?

☐ Ja ☒ Nee

Zijn alle aan de VvE verschuldigde bedragen betaald?

☒ *Ja* ☐ *Nee*

17. Nadere informatie (overige zaken die de koper naar uw mening moet weten):

Opmerkingen:

nvt

Lijst van Zaken

Betreft: Havenkwartier 37 Herten 6049BH

Voor de onderstaande zaken -ongeacht of ze roerend dan wel onroerend zijn- geldt dat ze soms wel en soms niet in de woning achterblijven. De lijst is bedoeld om duidelijkheid te scheppen om discussies achteraf te voorkomen.

Let op! Indien er geen duidelijkheid bestaat omtrent een zaak en/of indien er geen nadere afspraken zijn gemaakt over een zaak betekent dit dat de betreffende zaak wordt meegenomen door verkoper en dus niet achterblijft in de woning.

	Blijft achter	Gaat mee	Kan worden overgenomen	N.v. t.
Verlichting, te weten:				
Inbouwspots/dimmers	<input checked="" type="radio"/>	<input type="radio"/>	<input type="radio"/>	<input type="radio"/>
Opbouwspots/armaturen/lampen/dimmers	<input checked="" type="radio"/>	<input type="radio"/>	<input type="radio"/>	<input type="radio"/>
Losse (hang) lampen	<input type="radio"/>	<input type="radio"/>	<input checked="" type="radio"/>	<input type="radio"/>
(Losse) kasten, legplanken, te weten:				
Inbouwkasten	<input checked="" type="radio"/>	<input type="radio"/>	<input type="radio"/>	<input type="radio"/>
Losse kasten	<input type="radio"/>	<input type="radio"/>	<input checked="" type="radio"/>	<input type="radio"/>
Legplanken	<input checked="" type="radio"/>	<input type="radio"/>	<input type="radio"/>	<input type="radio"/>
Raamdecoratie/zonwering binnen, te weten:				
Gordijnrails	<input checked="" type="radio"/>	<input type="radio"/>	<input type="radio"/>	<input type="radio"/>
Gordijnen	<input type="radio"/>	<input type="radio"/>	<input checked="" type="radio"/>	<input type="radio"/>

	Blijft achter	Gaat mee	Kan worden overgenomen	N.v. t.
Overgordijnen	<input type="radio"/>	<input type="radio"/>	<input type="radio"/>	<input checked="" type="radio"/>
Vitrages	<input checked="" type="radio"/>	<input type="radio"/>	<input type="radio"/>	<input type="radio"/>
Rolgordijnen	<input checked="" type="radio"/>	<input type="radio"/>	<input type="radio"/>	<input type="radio"/>
Lamellen	<input type="radio"/>	<input type="radio"/>	<input type="radio"/>	<input checked="" type="radio"/>
Jaloezieën	<input checked="" type="radio"/>	<input type="radio"/>	<input type="radio"/>	<input type="radio"/>
(Losse) horren/rolhorren	<input checked="" type="radio"/>	<input type="radio"/>	<input type="radio"/>	<input type="radio"/>
Vloerdecoratie, te weten:				
Vloerbedekking	<input type="radio"/>	<input type="radio"/>	<input type="radio"/>	<input checked="" type="radio"/>
Parketvloer	<input type="radio"/>	<input type="radio"/>	<input type="radio"/>	<input checked="" type="radio"/>
Houten vloer(delen)	<input type="radio"/>	<input type="radio"/>	<input type="radio"/>	<input checked="" type="radio"/>
Laminaat	<input type="radio"/>	<input type="radio"/>	<input type="radio"/>	<input checked="" type="radio"/>
Plavuizen	<input type="radio"/>	<input type="radio"/>	<input type="radio"/>	<input checked="" type="radio"/>
Vloerkleed/tapijt woonkamer	<input type="radio"/>	<input type="radio"/>	<input checked="" type="radio"/>	<input type="radio"/>
(Voorzet) openhaard met toebehoren, te weten:				
Allesbrander	<input type="radio"/>	<input type="radio"/>	<input type="radio"/>	<input checked="" type="radio"/>
Houtkachel	<input type="radio"/>	<input type="radio"/>	<input type="radio"/>	<input checked="" type="radio"/>

	Blijft achter	Gaat mee	Kan worden overgenomen	N.v. t.
(Gas)kachels	<input checked="" type="radio"/>	<input type="radio"/>	<input type="radio"/>	<input type="radio"/>
Designradiator(en)	<input type="radio"/>	<input type="radio"/>	<input type="radio"/>	<input checked="" type="radio"/>
Radiatorafwerking	<input type="radio"/>	<input type="radio"/>	<input type="radio"/>	<input checked="" type="radio"/>
Overige, te weten:				
Spiegelwanden	<input checked="" type="radio"/>	<input type="radio"/>	<input type="radio"/>	<input type="radio"/>
Schilderij ophangstelsysteem	<input type="radio"/>	<input type="radio"/>	<input type="radio"/>	<input checked="" type="radio"/>
Eettafelset met stoelen	<input type="radio"/>	<input type="radio"/>	<input checked="" type="radio"/>	<input type="radio"/>
Salontafelset	<input type="radio"/>	<input type="radio"/>	<input checked="" type="radio"/>	<input type="radio"/>
Relaxfauteuil	<input type="radio"/>	<input type="radio"/>	<input checked="" type="radio"/>	<input type="radio"/>
Sidetable	<input type="radio"/>	<input type="radio"/>	<input checked="" type="radio"/>	<input type="radio"/>
Waskastje	<input type="radio"/>	<input type="radio"/>	<input checked="" type="radio"/>	<input type="radio"/>
Slaapbank	<input type="radio"/>	<input type="radio"/>	<input checked="" type="radio"/>	<input type="radio"/>
Bijzetstoelen	<input type="radio"/>	<input type="radio"/>	<input checked="" type="radio"/>	<input type="radio"/>
Decoratie potten/vazen	<input type="radio"/>	<input type="radio"/>	<input checked="" type="radio"/>	<input type="radio"/>
Keuken (inbouw)apparatuur, te weten:				
Keukenblok (met bovenkasten)	<input checked="" type="radio"/>	<input type="radio"/>	<input type="radio"/>	<input type="radio"/>

	Blijft achter	Gaat mee	Kan worden overgenomen	N.v. t.
Kookplaat	<input checked="" type="radio"/>	<input type="radio"/>	<input type="radio"/>	<input type="radio"/>
(Gas) fornuis	<input checked="" type="radio"/>	<input type="radio"/>	<input type="radio"/>	<input type="radio"/>
Afzuigkap	<input checked="" type="radio"/>	<input type="radio"/>	<input type="radio"/>	<input type="radio"/>
Magnetron	<input type="radio"/>	<input type="radio"/>	<input type="radio"/>	<input checked="" type="radio"/>
Combi-oven/combimagnetron	<input checked="" type="radio"/>	<input type="radio"/>	<input type="radio"/>	<input type="radio"/>
Koelkast	<input checked="" type="radio"/>	<input type="radio"/>	<input type="radio"/>	<input type="radio"/>
Vriezer	<input type="radio"/>	<input type="radio"/>	<input checked="" type="radio"/>	<input type="radio"/>
Koel-vriescombinatie	<input type="radio"/>	<input type="radio"/>	<input type="radio"/>	<input checked="" type="radio"/>
Vaatwasser	<input checked="" type="radio"/>	<input type="radio"/>	<input type="radio"/>	<input type="radio"/>
Quooker	<input type="radio"/>	<input type="radio"/>	<input type="radio"/>	<input checked="" type="radio"/>
Koffiezetapparaat	<input type="radio"/>	<input type="radio"/>	<input checked="" type="radio"/>	<input type="radio"/>

Keukenaccessoires, te weten:

Toilet met de volgende toebehoren:				
Toilet	<input checked="" type="radio"/>	<input type="radio"/>	<input type="radio"/>	<input type="radio"/>
Toiletrolhouder	<input checked="" type="radio"/>	<input type="radio"/>	<input type="radio"/>	<input type="radio"/>
Toiletborstel(houder)	<input checked="" type="radio"/>	<input type="radio"/>	<input type="radio"/>	<input type="radio"/>

	Blijft achter	Gaat mee	Kan worden overgenomen	N.v. t.
Fontein	<input checked="" type="radio"/>	<input type="radio"/>	<input type="radio"/>	<input type="radio"/>
Badkamer met de volgende toebehoren:				
Ligbad	<input checked="" type="radio"/>	<input type="radio"/>	<input type="radio"/>	<input type="radio"/>
Jacuzzi/whirlpool	<input type="radio"/>	<input type="radio"/>	<input type="radio"/>	<input checked="" type="radio"/>
Douche (cabine/scherf)	<input checked="" type="radio"/>	<input type="radio"/>	<input type="radio"/>	<input type="radio"/>
Stoomdouche (cabine)	<input type="radio"/>	<input type="radio"/>	<input type="radio"/>	<input checked="" type="radio"/>
Wastafel	<input checked="" type="radio"/>	<input type="radio"/>	<input type="radio"/>	<input type="radio"/>
Wastafelmeubel	<input checked="" type="radio"/>	<input type="radio"/>	<input type="radio"/>	<input type="radio"/>
Planchet	<input checked="" type="radio"/>	<input type="radio"/>	<input type="radio"/>	<input type="radio"/>
Toiletkast	<input checked="" type="radio"/>	<input type="radio"/>	<input type="radio"/>	<input type="radio"/>
Toilet	<input checked="" type="radio"/>	<input type="radio"/>	<input type="radio"/>	<input type="radio"/>
Toiletrolhouder	<input checked="" type="radio"/>	<input type="radio"/>	<input type="radio"/>	<input type="radio"/>
Toiletborstel(houder)	<input checked="" type="radio"/>	<input type="radio"/>	<input type="radio"/>	<input type="radio"/>
Sauna met de volgende toebehoren:				
Exterieur/Installaties/Veiligheid/Energiebesparing				
Schotel/antenne	<input type="radio"/>	<input type="radio"/>	<input type="radio"/>	<input checked="" type="radio"/>

	Blijft achter	Gaat mee	Kan worden overgenomen	N.v. t.
Brievenbus	<input checked="" type="radio"/>	<input type="radio"/>	<input type="radio"/>	<input type="radio"/>
Kluis	<input type="radio"/>	<input type="radio"/>	<input type="radio"/>	<input checked="" type="radio"/>
(Voordeur)bel	<input checked="" type="radio"/>	<input type="radio"/>	<input type="radio"/>	<input type="radio"/>
Alarminstallatie	<input type="radio"/>	<input type="radio"/>	<input type="radio"/>	<input checked="" type="radio"/>
(Veiligheids)sloten en overige inbraakpreventie	<input checked="" type="radio"/>	<input type="radio"/>	<input type="radio"/>	<input type="radio"/>
Rookmelders	<input checked="" type="radio"/>	<input type="radio"/>	<input type="radio"/>	<input type="radio"/>
(Klok)thermostaat	<input checked="" type="radio"/>	<input type="radio"/>	<input type="radio"/>	<input type="radio"/>
Airconditioning	<input type="radio"/>	<input type="radio"/>	<input type="radio"/>	<input checked="" type="radio"/>
WTW	<input checked="" type="radio"/>	<input type="radio"/>	<input type="radio"/>	<input type="radio"/>
Warmwatervoorziening, te weten:				
Via CV-installatie	<input checked="" type="radio"/>	<input type="radio"/>	<input type="radio"/>	<input type="radio"/>
Boiler	<input type="radio"/>	<input type="radio"/>	<input type="radio"/>	<input checked="" type="radio"/>
Geiser	<input type="radio"/>	<input type="radio"/>	<input type="radio"/>	<input checked="" type="radio"/>
Screens	<input checked="" type="radio"/>	<input type="radio"/>	<input type="radio"/>	<input type="radio"/>
Rolluiken	<input type="radio"/>	<input type="radio"/>	<input type="radio"/>	<input checked="" type="radio"/>
Zonwering buiten	<input checked="" type="radio"/>	<input type="radio"/>	<input type="radio"/>	<input type="radio"/>

	Blijft achter	Gaat mee	Kan worden overgenomen	N.v. t.
Isolatievoorzieningen (voorzetramen/radiatorfolie etc), te weten:				
Via CV-installatie	<input checked="" type="radio"/>	<input type="radio"/>	<input type="radio"/>	<input type="radio"/>
Boiler	<input type="radio"/>	<input type="radio"/>	<input type="radio"/>	<input checked="" type="radio"/>
Geiser	<input type="radio"/>	<input type="radio"/>	<input type="radio"/>	<input checked="" type="radio"/>
Screens	<input type="radio"/>	<input type="radio"/>	<input type="radio"/>	<input checked="" type="radio"/>
Rolluiken	<input type="radio"/>	<input type="radio"/>	<input type="radio"/>	<input checked="" type="radio"/>
Zonwering buiten	<input checked="" type="radio"/>	<input type="radio"/>	<input type="radio"/>	<input type="radio"/>
Inrichting tuin, te weten:				
Tuinaanleg/bestrating	<input type="radio"/>	<input type="radio"/>	<input type="radio"/>	<input checked="" type="radio"/>
Beplanting	<input type="radio"/>	<input type="radio"/>	<input type="radio"/>	<input checked="" type="radio"/>
Balkonset tafel/4 stoelen/4 kussens	<input type="radio"/>	<input type="radio"/>	<input checked="" type="radio"/>	<input type="radio"/>
BBQ (electrisch)	<input type="radio"/>	<input type="radio"/>	<input checked="" type="radio"/>	<input type="radio"/>
ligstoelen 2	<input type="radio"/>	<input type="radio"/>	<input checked="" type="radio"/>	<input type="radio"/>
Verlichting/installaties				
Buitenverlichting	<input checked="" type="radio"/>	<input type="radio"/>	<input type="radio"/>	<input type="radio"/>
Tijd- of schemerschakelaar/bewegingsmelder	<input type="radio"/>	<input type="radio"/>	<input type="radio"/>	<input checked="" type="radio"/>

	Blijft achter	Gaat mee	Kan worden overgenomen	N.v. t.
Bebouwing				
Tuinhuis/buitenberging	<input type="radio"/>	<input type="radio"/>	<input type="radio"/>	<input checked="" type="radio"/>
Kasten/werkbank in tuinhuis/berging	<input checked="" type="radio"/>	<input type="radio"/>	<input type="radio"/>	<input type="radio"/>
(Broei)kas	<input type="radio"/>	<input type="radio"/>	<input type="radio"/>	<input checked="" type="radio"/>
Overig				
(Sier)hek	<input type="radio"/>	<input type="radio"/>	<input type="radio"/>	<input checked="" type="radio"/>
Vlaggenmast(houder)	<input type="radio"/>	<input type="radio"/>	<input type="radio"/>	<input checked="" type="radio"/>
tv	<input type="radio"/>	<input type="radio"/>	<input checked="" type="radio"/>	<input type="radio"/>
Geen eigendoms zaken				
CV	<input type="radio"/>	<input type="radio"/>	<input type="radio"/>	<input checked="" type="radio"/>
Boiler	<input type="radio"/>	<input type="radio"/>	<input type="radio"/>	<input checked="" type="radio"/>
Zonnepanelen	<input checked="" type="radio"/>	<input type="radio"/>	<input type="radio"/>	<input type="radio"/>

Havenkwartier 37

www.havenkwartier37.nl



Huizenbalie.nl

Spoorlaan 334
5038 CC, Tilburg

www.huizenbalie.nl
085 - 130 9111

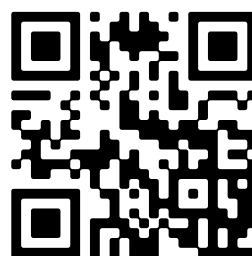

📱 Scan Mij!