



Deze kaart is noordgericht

Klantreferentie

Legenda

- 12345 Perceelnummer
- 25 Huisnummer
- Kadastrale grens
- Bebouwing/topografie

Voor een eensluidend uittreksel, ROERMOND, 1 juni 2004
De bewaarder van het kadaster en de openbare registers

Uittreksel uit de kadastrale kaart

Kadastrale gemeente GRUBBENVORST
Sectie A
Perceel 3755
Schaal 1 : 500

Aan dit uittreksel mogen geen maten worden ontleend.
De auteursrechten zijn voorbehouden aan de Dienst voor het Kadaster en de openbare registers



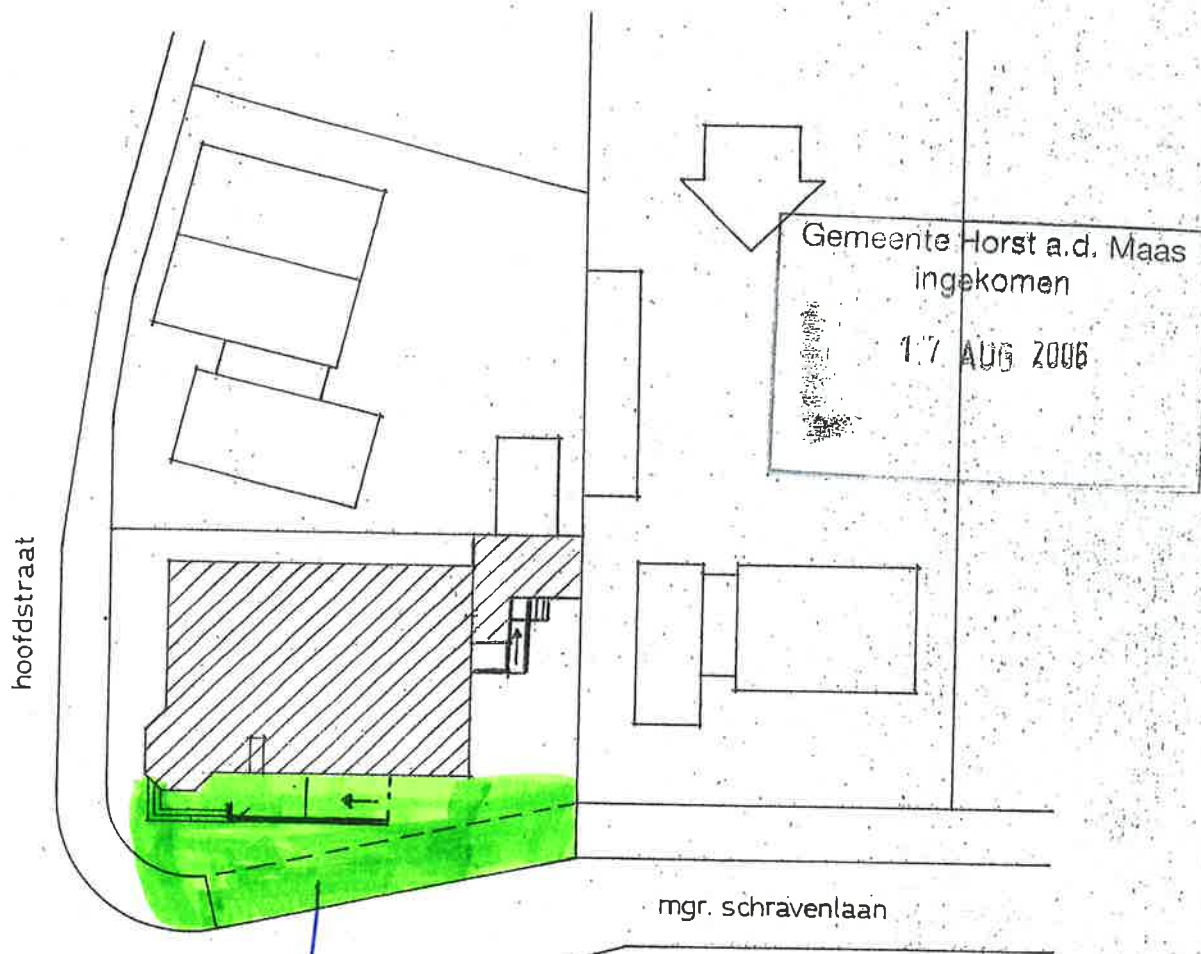

KAD. GEMEENTE GRUBBENVORST. / SITUATIE SCHAAL 1:500

SECTIE A - 3755

ERFDIENSTBAARHEID T.B.V. RABOBANK

THIJSSËN
aannemersbedrijf

Aanpassing GEA-ruimte en de oprit-helling hiervoor van
RABOBANK kantoor Lottum, gelegen aan de
Mgr. Schravenlaan 1 - 5973NH Lottum

BV Gebr. Thijssen aannemersbedrijf
Beerendonckerweg 1a, 5871CM Broekhuizen

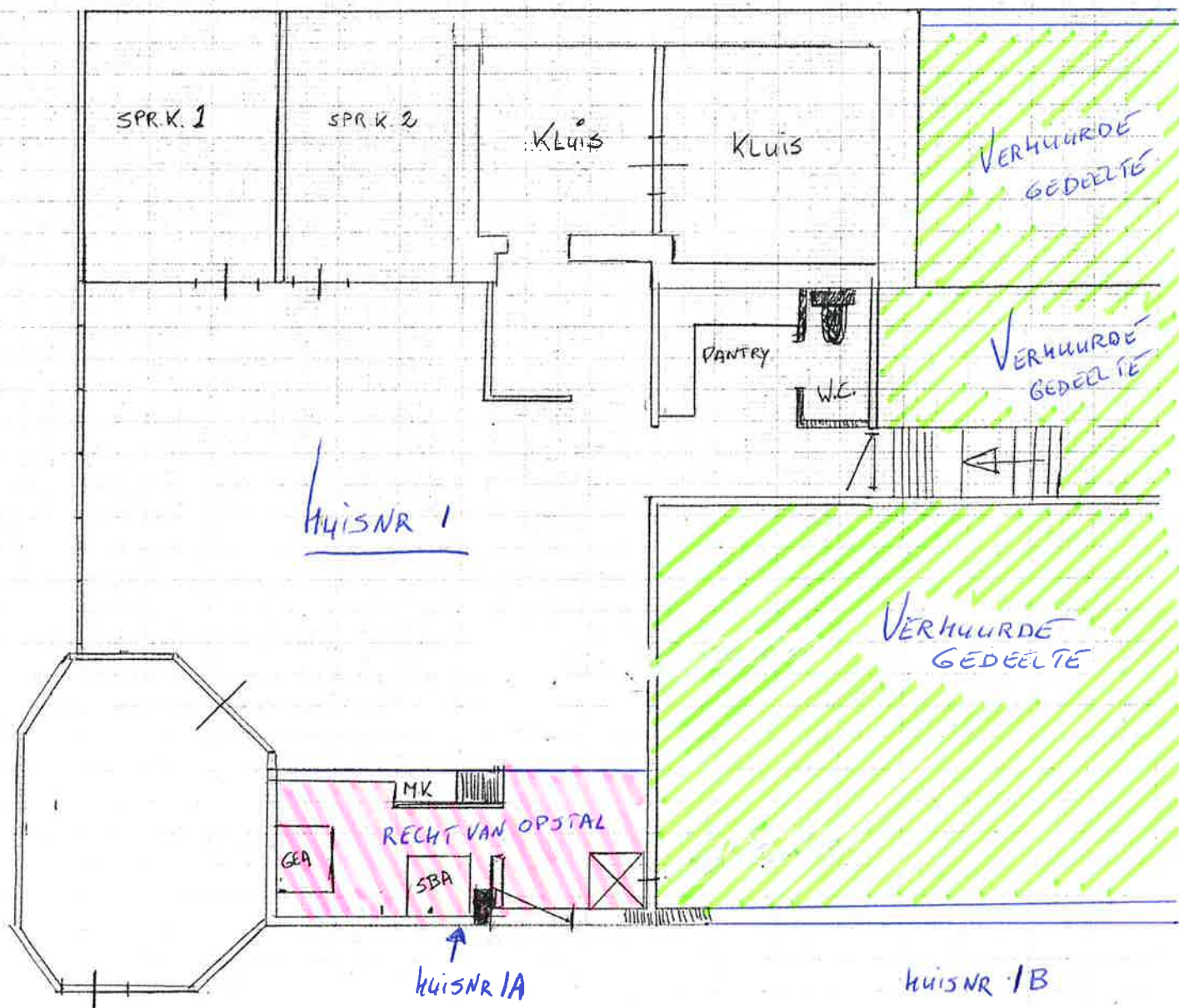

LOTTUM
MGR. SCHRAVENLAAN 1 + 1A + 1B

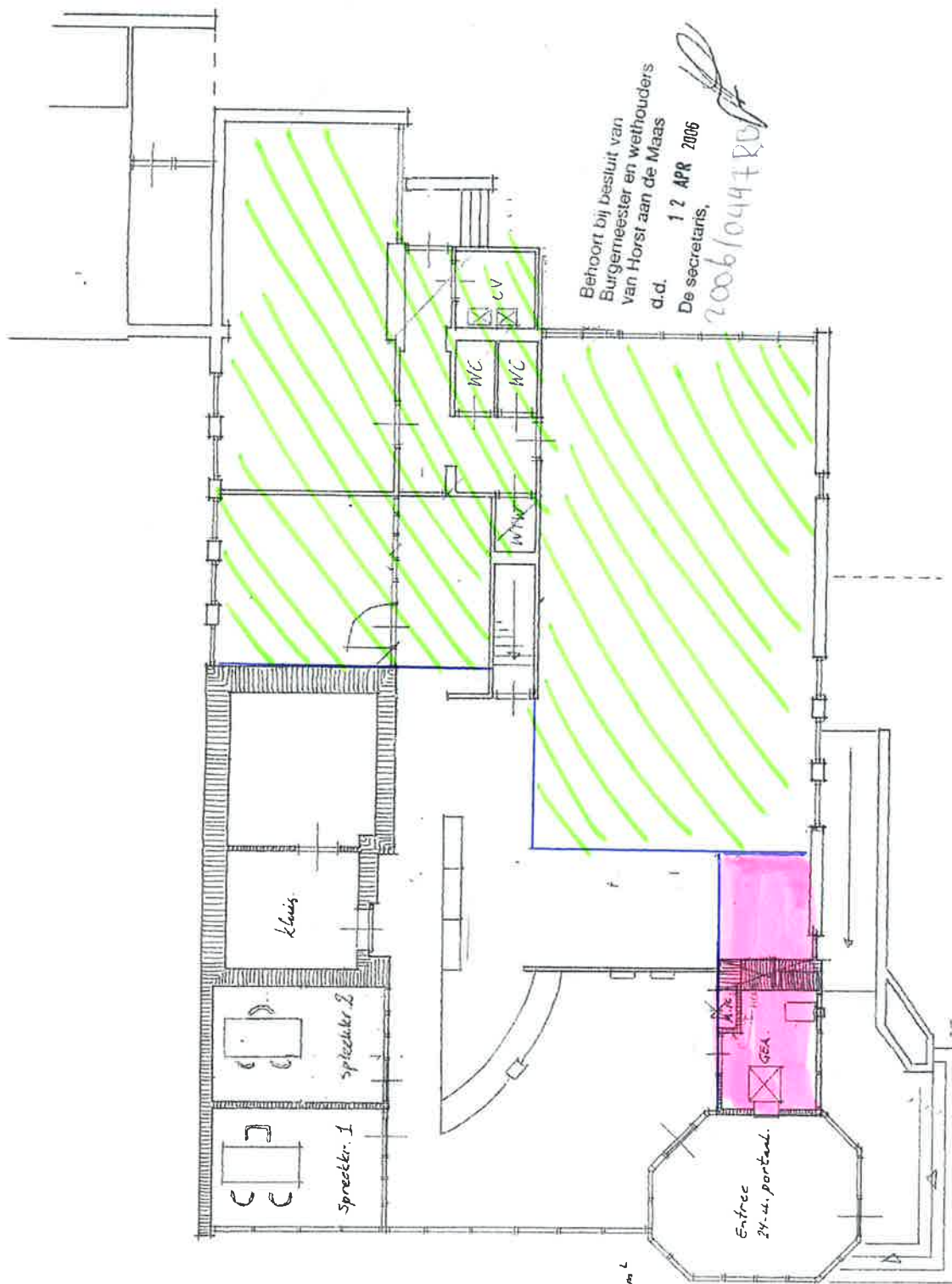

Behoort bij besluit van
Burgemeester en wethouders
van Horst aan de Maas
d.d. 12 APR 2006
De secretaris,

2006/0447 R.D.F.

BAUKEDEELTE: ca. 150 m²

Aanpassing GEA-ruimte en de oprichting hiervan van
RABOBANK kantoor Lottum, geligend aan de
Mgr. Schravenlaan 1 - 5973NH Lottum

BV Gebr. Thijssen aannemersbedrijf
Roosendaalseweg 12 - 5973NH Lottum

THIJSSSEN
aannemersbedrijf

BESTAAND