

Assen

De Wouden 166 | Vraagprijs € 400.000 k.k.



BESCHIKBAAR

WWW.DEWOUDEN166.NL

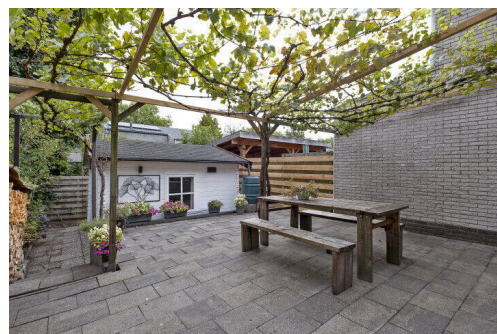
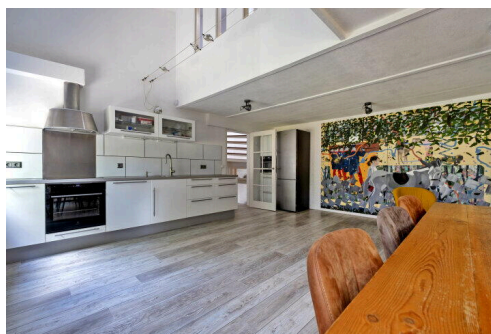
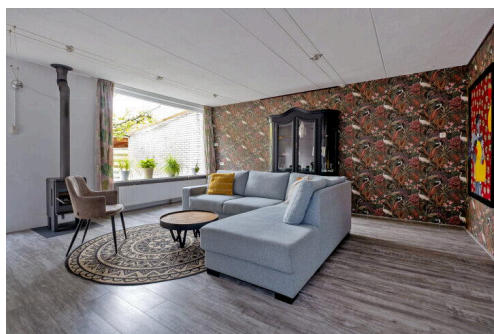

Type object:	Tussenwoning
Bouwjaar:	1978
Woonoppervlakte:	141 m ²
Perceeloppervlakte:	167 m ²
Inhoud:	647 m ³
Aantal kamers:	5 kamers (4 slaapkamers)
Website:	www.dewouden166.nl

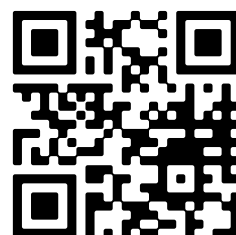

Omschrijving

De Wouden 166, 9405 HP Assen

In de rustige en kindvriendelijke woonwijk Baggelhuizen vindt u deze moderne TUSSENWONING. Deze speelse splitlevelwoning heeft een drive-in GARAGE op de begane grond. De woning is hoogwaardig afgewerkt en in de afgelopen jaren volledig gemoderniseerd. De stijlvolle keuken, in combinatie met het strakke en moderne sanitair, zorgt voor een hoog wooncomfort. De woning beschikt over maar liefst 4 slaapkamers en staat op een perceel van 167 m². Bent u op zoek naar een woning waar u direct in kunt, dan is deze woning wellicht iets voor u!

De woning is gelegen op korte afstand van het bos 't Roege Stuk en nabij de Baggelhuizerplas. In circa 10 minuten fietsen bent u in het centrum van Assen. De woonwijk Baggelhuizen beschikt over een wijkwinkelcentrum, scholen, openbaar vervoer en is perfect gelegen nabij de uitvalswegen, waaronder de A28.

BEGANE GROND

Entree met garderobe, toegang tot de garage en een trapopgang middels een wenteltrap die een centrale functie in de woning heeft. Op de begane grond bevindt zich een zeer ruime inpandige garage van ca. 25 m² en middels een trapje naar beneden, een kelderberging van ca. 33 m².

NIVEAU 1

De royale, tuin-gerichte woonkamer is voorzien van een keurige laminaatvloer en een sfeervolle houtkachel. Verder is er een bijkeuken met witgoedaansluiting en een keurig toilet op dit niveau aanwezig.

NIVEAU 2

Een halve verdieping hoger ligt de woonkeuken (ca. 32 m²) aan de voorzijde van de woning. Omdat deze woonlaag zich boven het maaiveld bevindt, heeft u mooi uitzicht op de speeltuin in het midden van het hofje. De moderne keuken is uitgerust met een inductiekookplaat, fullsteam stoomoven, quooker, RVS afzuigkap, vaatwasser, combi-magnetron en volop bergruimte.

NIVEAU 3

Op deze woonlaag bevinden zich twee slaapkamers (ca. 15 m² en ca. 11 m²) met beide een wastafel. Ook is er een inloopkast, tweede toilet en een badkamer met een inloopdouche en dubbele wastafel aanwezig op deze verdieping.

NIVEAU 4

Hier zijn nog twee slaapkamers (ca. 9 m² en ca. 6 m²) en er is volop bergruimte beschikbaar.

TUIN

Ook de tuin heeft een split-level indeling. Het ruime terras dat aan de woonkamer grenst, heeft een stijlvolle pergola. Achterin de tuin staat een houten blokhut op maaiveldniveau, waardoor u vanuit de woonkamer slechts beperkt zicht op deze blokhut (ca. 13 m²) heeft. De blokhut is voorzien van openslaande deuren.

STERKE PUNTEN EN BIJZONDERHEDEN

- Ruime woning in een rustige woonwijk in Assen;
- Woning met een speelse indeling door de diverse niveaus;

- De woning is goed onderhouden en biedt veel wooncomfort;
- Inpandige garage en kelderberging bieden veel bergruimte;
- Gelegen in een rustig hofje;
- Ligging nabij bos, natuur en recreatievoorzieningen.

Kenmerken

Vraagprijs:	€ 400.000 k.k.
Aanvaarding:	In overleg

Bouw

Object type:	Eengezinswoning, tussenwoning
Soort bouw:	Bestaande bouw
Bouwjaar:	1978
Soort dak:	Zadeldak bedekt met overig

Oppervlakte en inhoud

Woonoppervlakte:	141 m²
Perceeloppervlakte:	167 m²
Inhoud:	647 m³
Overige inpandige ruimte:	58 m²
Externe bergruimte:	13 m²

Indeling

Aantal kamers:	5 kamers (4 slaapkamers)
Aantal badkamers:	1 badkamer
Badkamervoorzieningen:	Douche, dubbele wastafel
Aantal woonlagen:	4 woonlagen
Voorzieningen:	Mechanische ventilatie, tv-kabel, airconditioning, dakraam, glasvezel kabel

Energie

Energielabel:	A
Isolatie:	Dakisolatie, muurisolatie, vloerisolatie, dubbel glas, volledig geïsoleerd
Verwarming:	Cv-ketel
Warm water:	Cv-ketel
Cv ketel:	Intergas combiketel gas gestookt uit 2025 (eigendom)

Buitenruimte

Ligging:	Aan rustige weg, in woonwijk
----------	------------------------------

Tuin:	Achtertuintuin
Achtertuintuin:	54 m² (9.58 meter diep en 5.66 meter breed)
Ligging tuin:	Gelegen op het noordoosten

Bergruimte

Schuur berging:	Vrijstaande houten berging
Voorzieningen schuur:	Voorzien van elektra
Soort parkeergelegenheid:	Op eigen terrein

Garage

Soort garage:	Inpandig
Capaciteit garage:	1 auto
Voorzieningen garage:	Elektra
Isolatie garage:	Dakisolatie, muurisolatie, vloerisolatie

Op de kaart

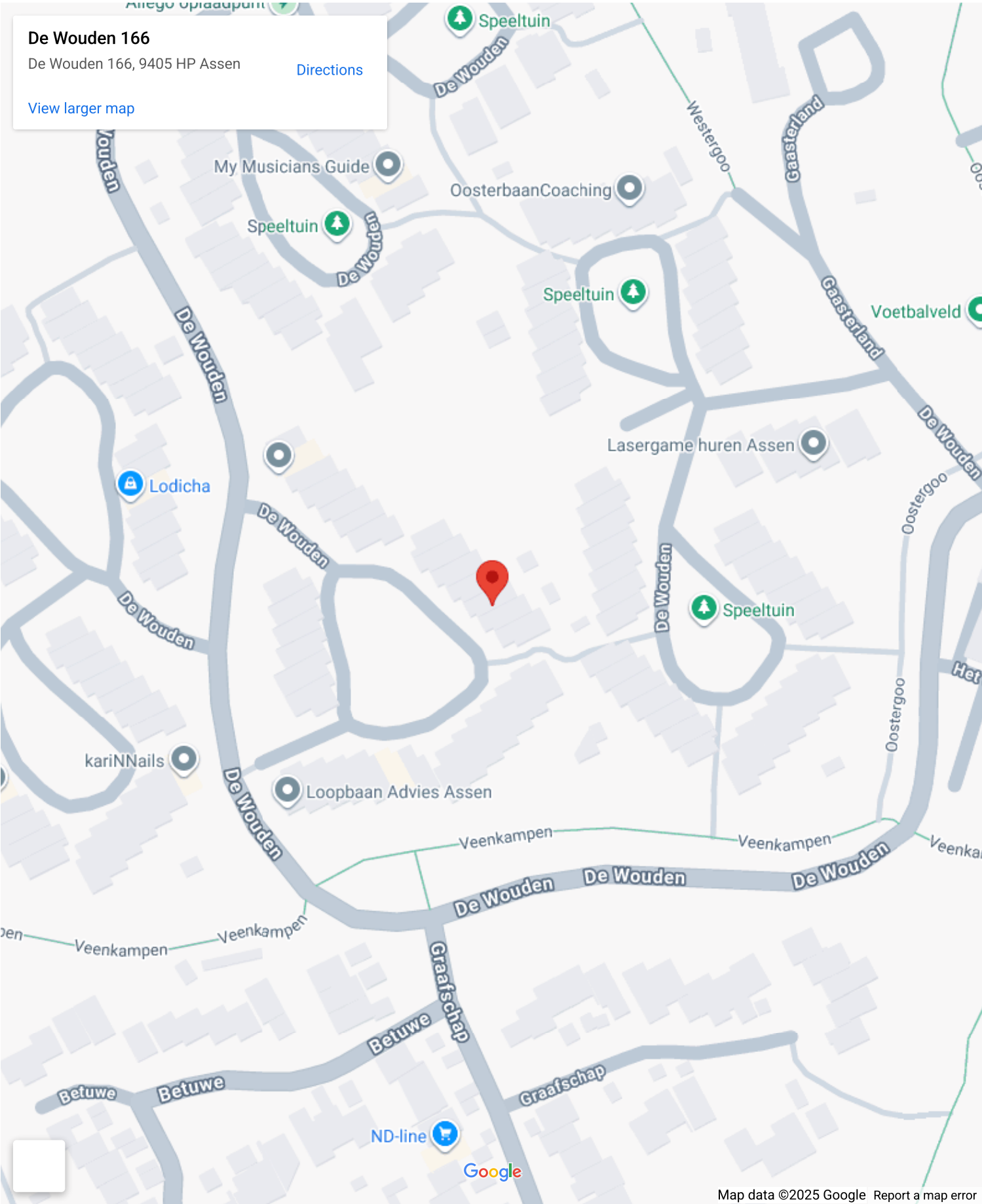

Op de kaart

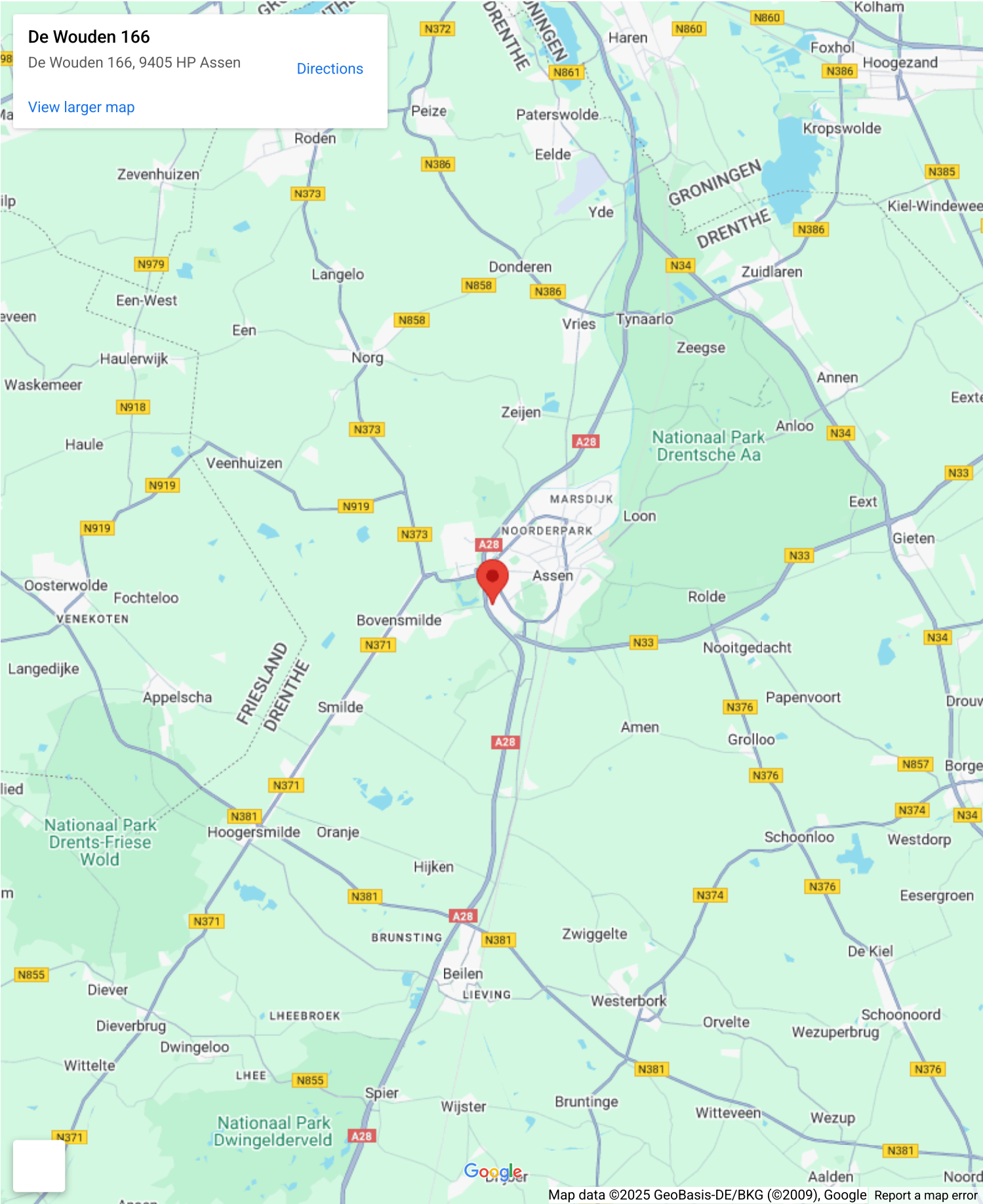

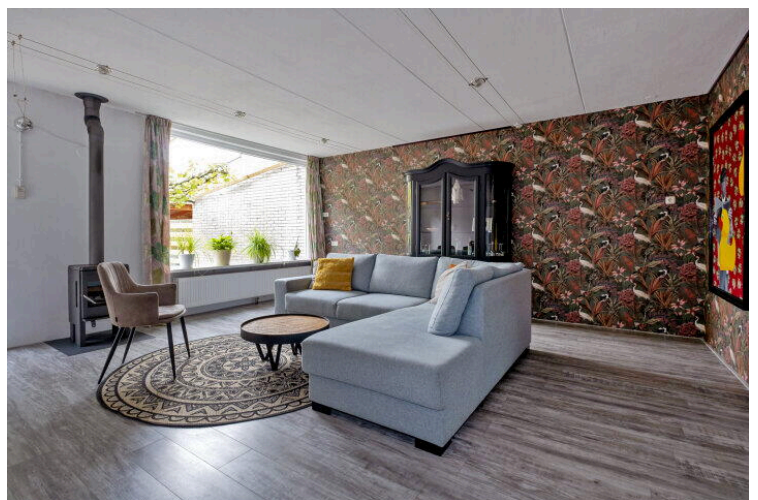
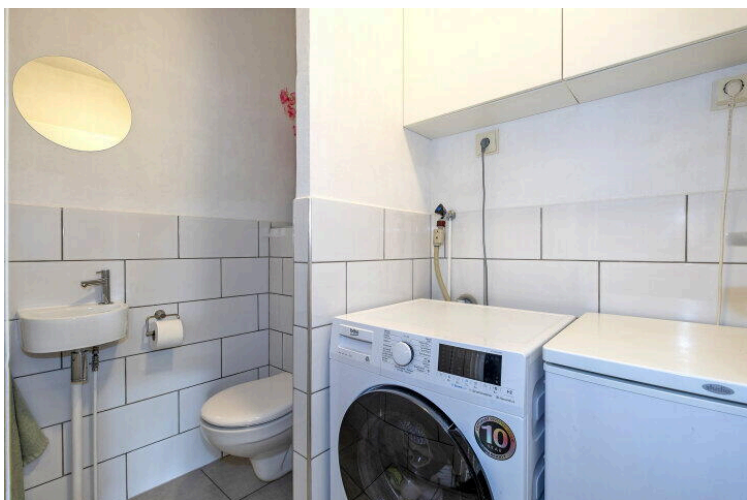
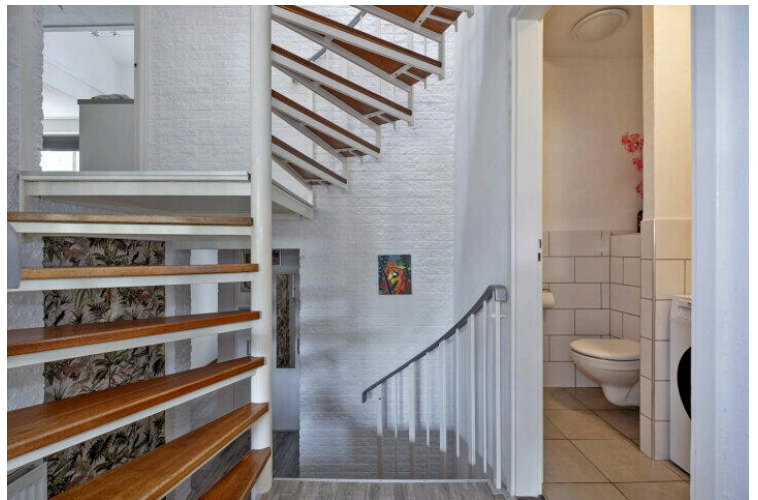
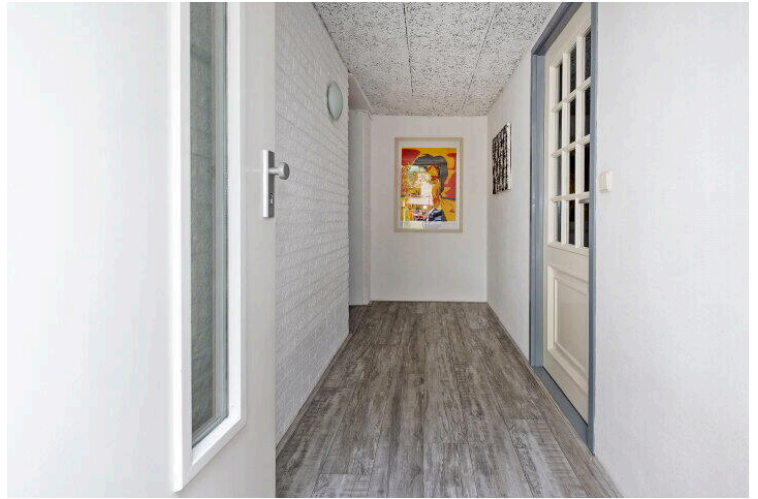



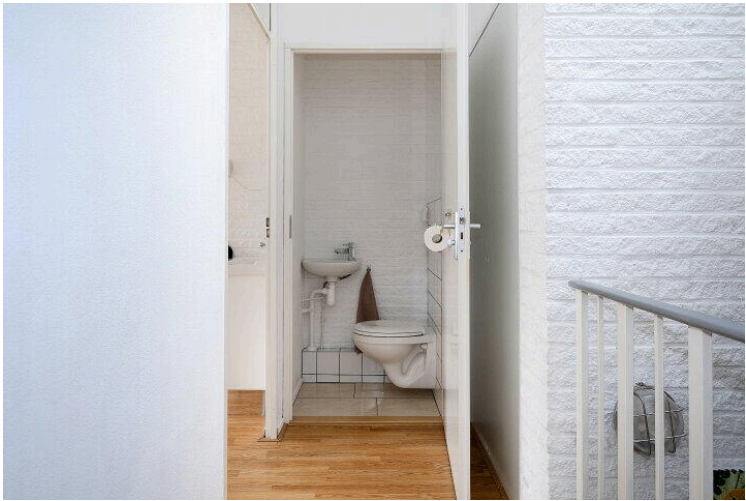
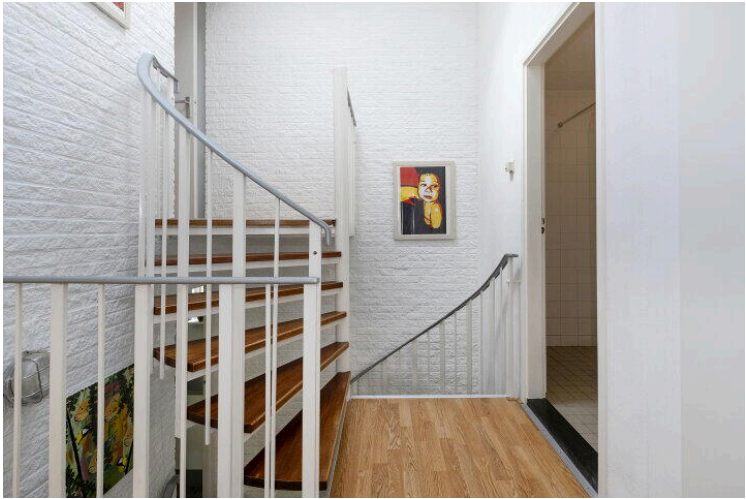

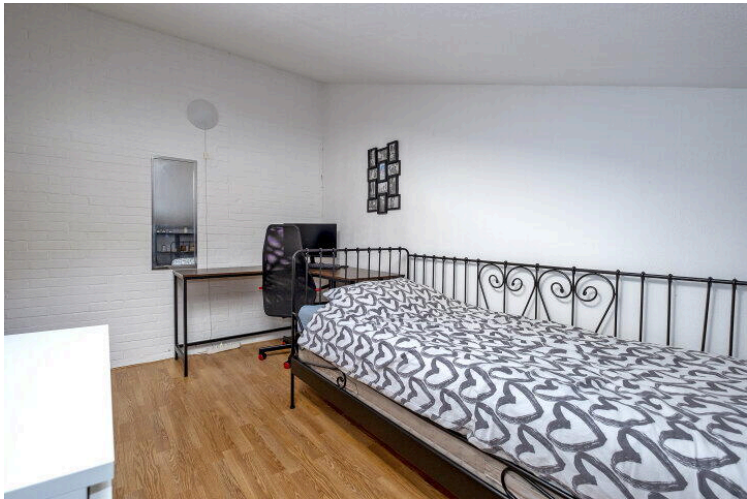

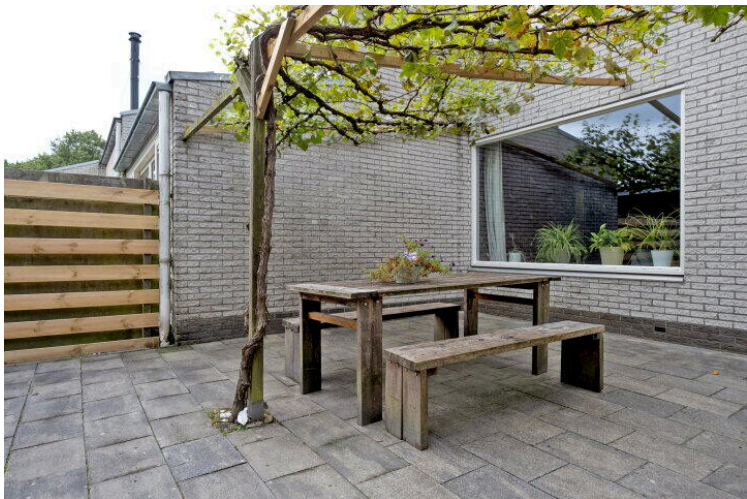
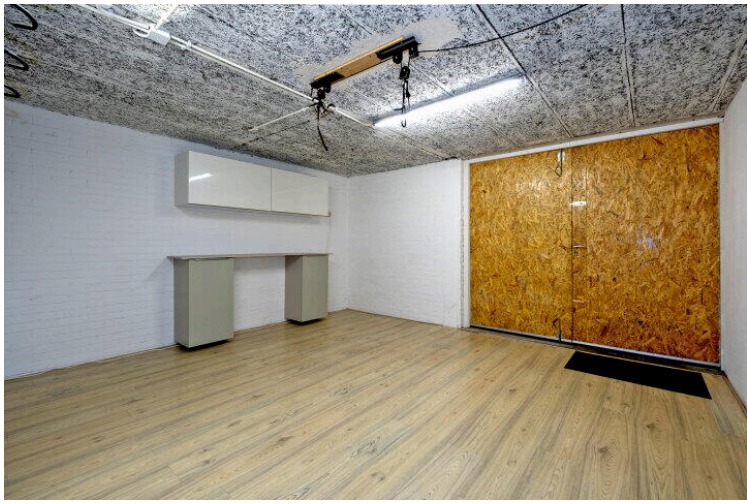



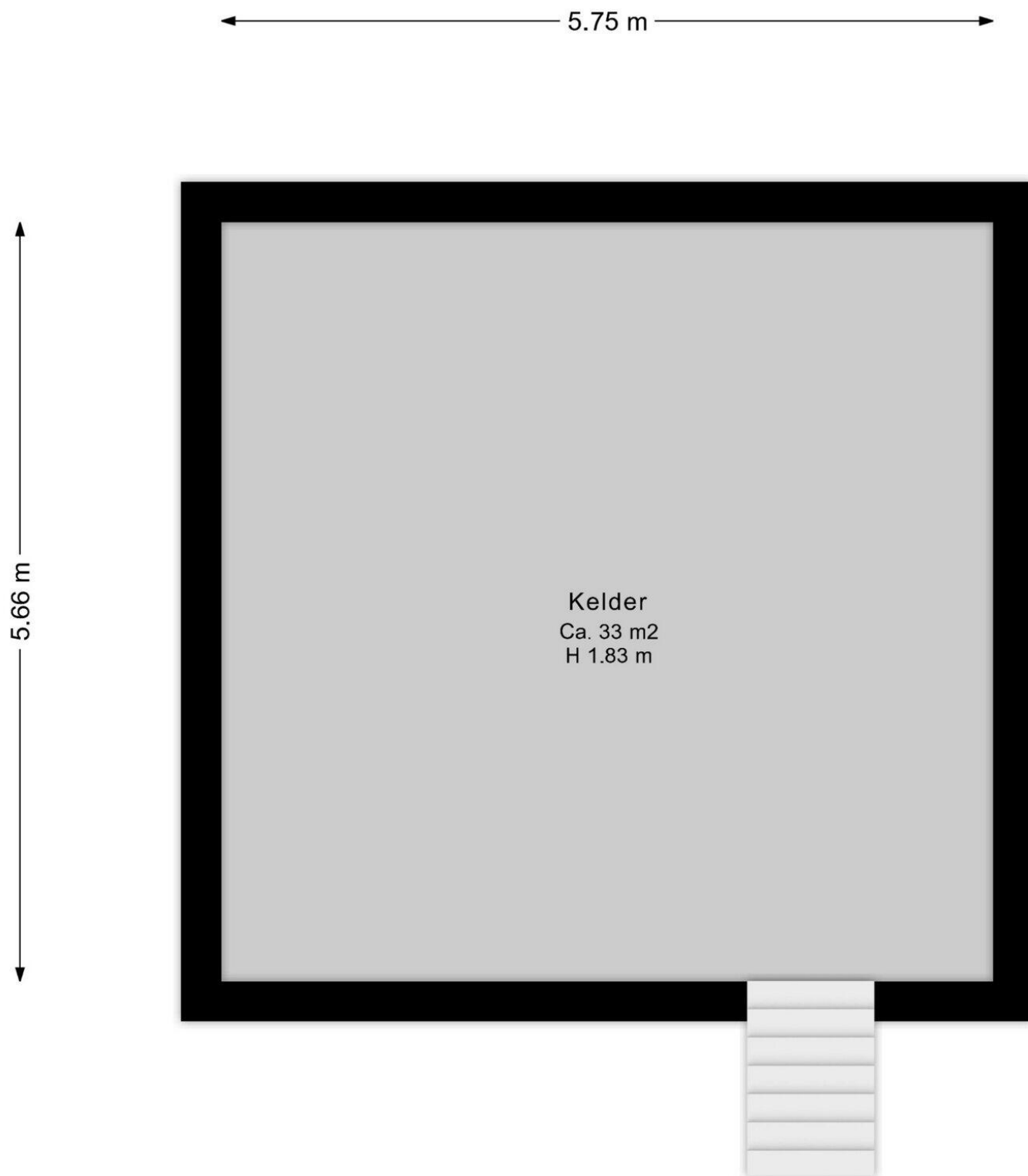

Deze plattegrond is ter indicatie.
Er kunnen geen rechten aan deze plattegrond worden ontleend.



Deze plattegrond is ter indicatie.
Er kunnen geen rechten aan deze plattegrond worden ontleend.



Deze plattegrond is ter indicatie.
Er kunnen geen rechten aan deze plattegrond worden ontleend.



Deze plattegrond is ter indicatie.
Er kunnen geen rechten aan deze plattegrond worden ontleend.

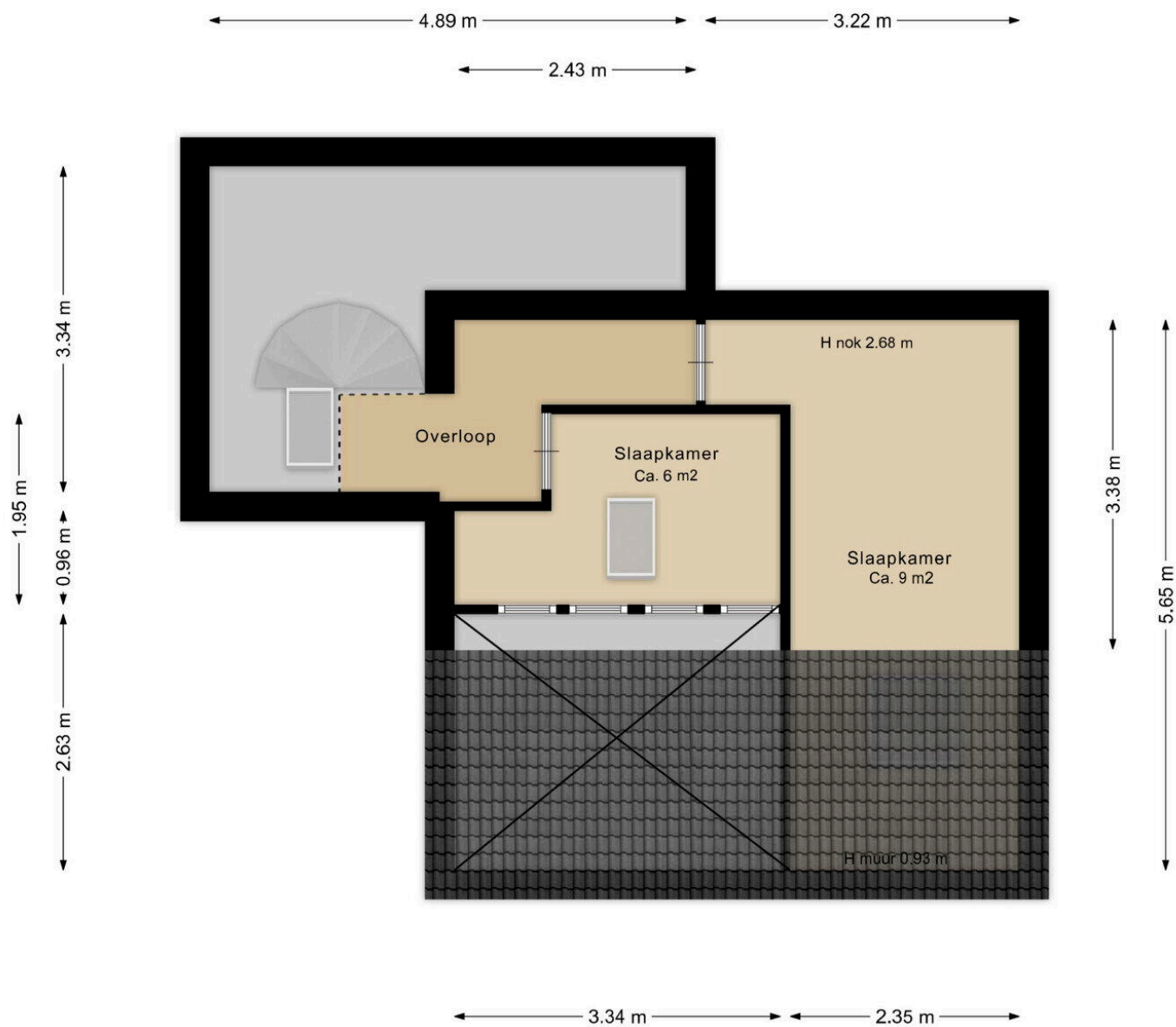

Deze plattegrond is ter indicatie.
Er kunnen geen rechten aan deze plattegrond worden ontleend.

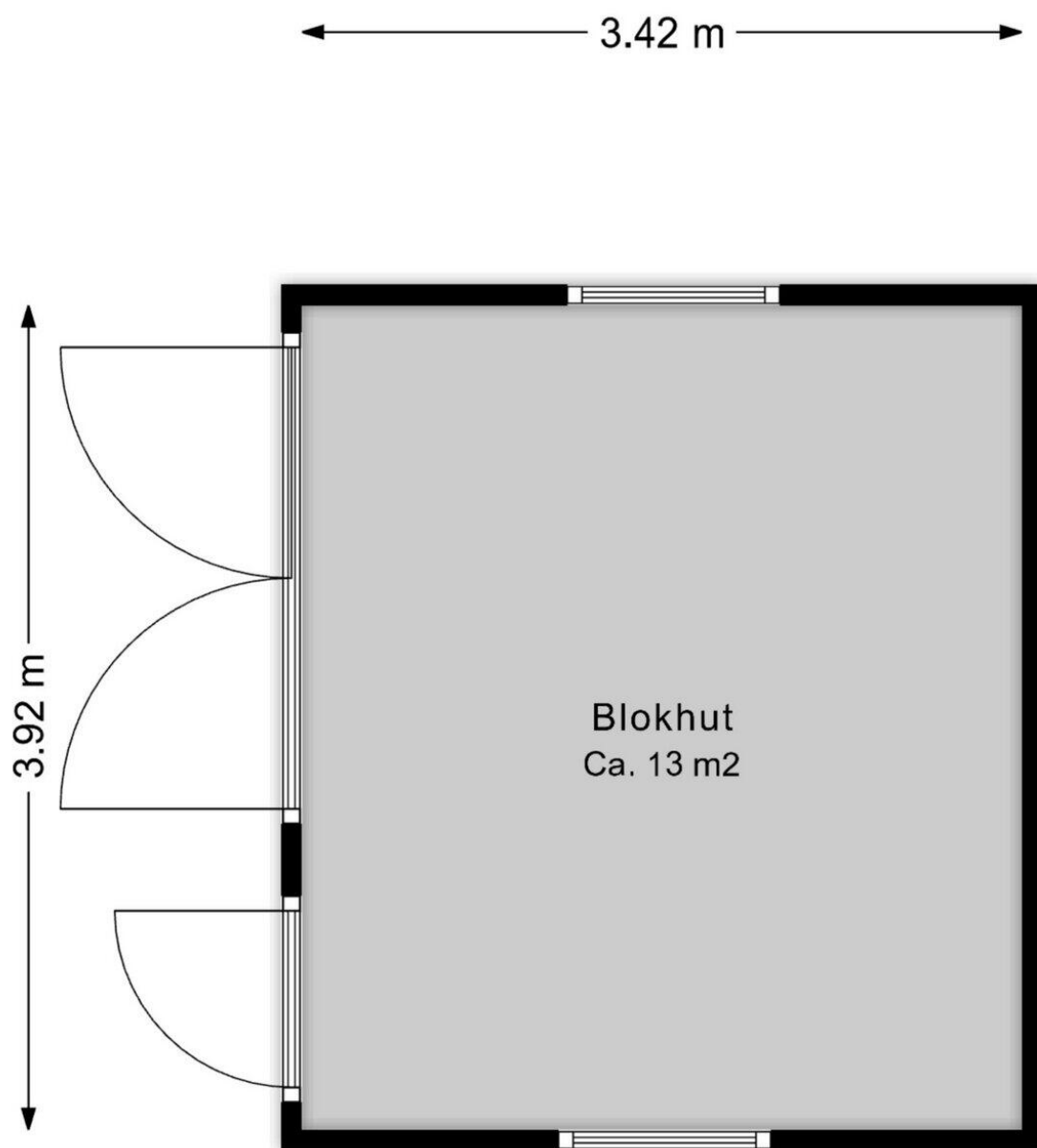

Deze plattegrond is ter indicatie.
Er kunnen geen rechten aan deze plattegrond worden ontleend.



Aan dit uittreksel kunnen geen betrouwbare maten worden ontleend.
De Dienst voor het kadaster en de openbare registers behoudt zich de intellectuele eigendomsrechten voor, waaronder het auteursrecht en het databankenrecht.

Lijst van Zaken

Betreft: De Wouden 166 te Assen

Voor de onderstaande zaken -ongeacht of ze roerend dan wel onroerend zijn- geldt dat ze soms wel en soms niet in de woning achterblijven. De lijst is bedoeld om duidelijkheid te scheppen om discussies achteraf te voorkomen.

Let op! Indien er geen duidelijkheid bestaat omtrent een zaak en/of indien er geen nadere afspraken zijn gemaakt over een zaak betekent dit dat de betreffende zaak wordt meegenomen door verkoper en dus niet achterblijft in de woning.

	Blijft achter	Gaat mee	Kan worden overgenomen	N.v. t.
Verlichting, te weten:				
Inbouwspots/dimmers	<input checked="" type="radio"/>	<input type="radio"/>	<input type="radio"/>	<input type="radio"/>
Opbouwspots/armaturen/lampen/dimmers	<input type="radio"/>	<input checked="" type="radio"/>	<input type="radio"/>	<input type="radio"/>
Losse (hang) lampen	<input type="radio"/>	<input checked="" type="radio"/>	<input type="radio"/>	<input type="radio"/>
(Losse) kasten, legplanken, te weten:				
Inbouwkasten	<input checked="" type="radio"/>	<input type="radio"/>	<input type="radio"/>	<input type="radio"/>
Losse kasten	<input type="radio"/>	<input checked="" type="radio"/>	<input type="radio"/>	<input type="radio"/>
Legplanken	<input type="radio"/>	<input type="radio"/>	<input type="radio"/>	<input checked="" type="radio"/>
Raamdecoratie/zonwering binnen, te weten:				
Gordijnrails	<input checked="" type="radio"/>	<input type="radio"/>	<input type="radio"/>	<input type="radio"/>
Gordijnen	<input checked="" type="radio"/>	<input type="radio"/>	<input type="radio"/>	<input type="radio"/>

	Blijft achter	Gaat mee	Kan worden overgenomen	N.v. t.
Overgordijnen	<input type="radio"/>	<input type="radio"/>	<input type="radio"/>	<input checked="" type="radio"/>
Vitrages	<input checked="" type="radio"/>	<input type="radio"/>	<input type="radio"/>	<input type="radio"/>
Rolgordijnen	<input checked="" type="radio"/>	<input type="radio"/>	<input type="radio"/>	<input type="radio"/>
Lamellen	<input type="radio"/>	<input type="radio"/>	<input type="radio"/>	<input checked="" type="radio"/>
Jaloezieën	<input checked="" type="radio"/>	<input type="radio"/>	<input type="radio"/>	<input type="radio"/>
(Losse) horren/rolhorren	<input type="radio"/>	<input type="radio"/>	<input type="radio"/>	<input checked="" type="radio"/>
Vloerdecoratie, te weten:				
Vloerbedekking	<input type="radio"/>	<input type="radio"/>	<input type="radio"/>	<input checked="" type="radio"/>
Parketvloer	<input type="radio"/>	<input type="radio"/>	<input type="radio"/>	<input checked="" type="radio"/>
Houten vloer(delen)	<input type="radio"/>	<input type="radio"/>	<input type="radio"/>	<input checked="" type="radio"/>
Laminaat	<input checked="" type="radio"/>	<input type="radio"/>	<input type="radio"/>	<input type="radio"/>
Plavuizen	<input type="radio"/>	<input type="radio"/>	<input type="radio"/>	<input checked="" type="radio"/>
(Voorzet) openhaard met toebehoren, te weten:				
Allesbrander	<input type="radio"/>	<input type="radio"/>	<input type="radio"/>	<input checked="" type="radio"/>
Houtkachel	<input checked="" type="radio"/>	<input type="radio"/>	<input type="radio"/>	<input type="radio"/>
(Gas)kachels	<input type="radio"/>	<input type="radio"/>	<input type="radio"/>	<input checked="" type="radio"/>

	Blijft achter	Gaat mee	Kan worden overgenomen	N.v. t.
Designradiator(en)	<input type="radio"/>	<input type="radio"/>	<input type="radio"/>	<input checked="" type="radio"/>
Radiatorafwerking	<input type="radio"/>	<input type="radio"/>	<input type="radio"/>	<input checked="" type="radio"/>
Overige, te weten:				
Spiegelwanden	<input type="radio"/>	<input type="radio"/>	<input type="radio"/>	<input checked="" type="radio"/>
Schilderij ophangstelsysteem	<input checked="" type="radio"/>	<input type="radio"/>	<input type="radio"/>	<input type="radio"/>
Keuken (inbouw)apparatuur, te weten:				
Keukenblok (met bovenkasten)	<input checked="" type="radio"/>	<input type="radio"/>	<input type="radio"/>	<input type="radio"/>
Kookplaat	<input checked="" type="radio"/>	<input type="radio"/>	<input type="radio"/>	<input type="radio"/>
(Gas) fornuis	<input type="radio"/>	<input type="radio"/>	<input type="radio"/>	<input checked="" type="radio"/>
Afzuigkap	<input checked="" type="radio"/>	<input type="radio"/>	<input type="radio"/>	<input type="radio"/>
Magnetron	<input type="radio"/>	<input type="radio"/>	<input type="radio"/>	<input checked="" type="radio"/>
Combi-oven/combimagnetron	<input checked="" type="radio"/>	<input type="radio"/>	<input type="radio"/>	<input type="radio"/>
Koelkast	<input type="radio"/>	<input type="radio"/>	<input type="radio"/>	<input checked="" type="radio"/>
Vriezer	<input type="radio"/>	<input checked="" type="radio"/>	<input type="radio"/>	<input type="radio"/>
Koel-vriescombinatie	<input type="radio"/>	<input type="radio"/>	<input checked="" type="radio"/>	<input type="radio"/>
Vaatwasser	<input checked="" type="radio"/>	<input type="radio"/>	<input type="radio"/>	<input type="radio"/>

	Blijft achter	Gaat mee	Kan worden overgenomen	N.v. t.
Quooker	<input checked="" type="radio"/>	<input type="radio"/>	<input type="radio"/>	<input type="radio"/>
Koffiezetapparaat	<input type="radio"/>	<input checked="" type="radio"/>	<input type="radio"/>	<input type="radio"/>
Stoomoven	<input checked="" type="radio"/>	<input type="radio"/>	<input type="radio"/>	<input type="radio"/>
Keukenaccessoires, te weten:				
Toilet met de volgende toebehoren:				
Toilet	<input checked="" type="radio"/>	<input type="radio"/>	<input type="radio"/>	<input type="radio"/>
Toiletrolhouder	<input checked="" type="radio"/>	<input type="radio"/>	<input type="radio"/>	<input type="radio"/>
Toiletborstel(houder)	<input type="radio"/>	<input type="radio"/>	<input type="radio"/>	<input checked="" type="radio"/>
Fontein	<input checked="" type="radio"/>	<input type="radio"/>	<input type="radio"/>	<input type="radio"/>
Badkamer met de volgende toebehoren:				
Ligbad	<input type="radio"/>	<input type="radio"/>	<input type="radio"/>	<input checked="" type="radio"/>
Jacuzzi/whirlpool	<input type="radio"/>	<input type="radio"/>	<input type="radio"/>	<input checked="" type="radio"/>
Douche (cabine/scherm)	<input checked="" type="radio"/>	<input type="radio"/>	<input type="radio"/>	<input type="radio"/>
Stoomdouche (cabine)	<input type="radio"/>	<input type="radio"/>	<input type="radio"/>	<input checked="" type="radio"/>
Wastafel	<input checked="" type="radio"/>	<input type="radio"/>	<input type="radio"/>	<input type="radio"/>
Wastafelmeubel	<input checked="" type="radio"/>	<input type="radio"/>	<input type="radio"/>	<input type="radio"/>

	Blijft achter	Gaat mee	Kan worden overgenomen	N.v. t.
Planchet	<input type="radio"/>	<input type="radio"/>	<input type="radio"/>	<input checked="" type="radio"/>
Toiletkast	<input type="radio"/>	<input type="radio"/>	<input type="radio"/>	<input checked="" type="radio"/>
Toilet	<input type="radio"/>	<input type="radio"/>	<input type="radio"/>	<input checked="" type="radio"/>
Toiletrolhouder	<input type="radio"/>	<input type="radio"/>	<input type="radio"/>	<input checked="" type="radio"/>
Toiletborstel(houder)	<input type="radio"/>	<input type="radio"/>	<input type="radio"/>	<input checked="" type="radio"/>
Sauna met de volgende toebehoren:				
Exterieur/Installaties/Veiligheid/Energiebesparing				
Schotel/antenne	<input type="radio"/>	<input type="radio"/>	<input type="radio"/>	<input checked="" type="radio"/>
Brievenbus	<input checked="" type="radio"/>	<input type="radio"/>	<input type="radio"/>	<input type="radio"/>
Kluis	<input type="radio"/>	<input type="radio"/>	<input type="radio"/>	<input checked="" type="radio"/>
(Voordeur)bel	<input checked="" type="radio"/>	<input type="radio"/>	<input type="radio"/>	<input type="radio"/>
Alarminstallatie	<input type="radio"/>	<input type="radio"/>	<input type="radio"/>	<input checked="" type="radio"/>
(Veiligheids)sloten en overige inbraakpreventie	<input type="radio"/>	<input type="radio"/>	<input type="radio"/>	<input checked="" type="radio"/>
Rookmelders	<input checked="" type="radio"/>	<input type="radio"/>	<input type="radio"/>	<input type="radio"/>
(Klok)thermostaat	<input checked="" type="radio"/>	<input type="radio"/>	<input type="radio"/>	<input type="radio"/>
Airconditioning	<input type="radio"/>	<input type="radio"/>	<input type="radio"/>	<input checked="" type="radio"/>

**Blijft
achter**

**Gaat
mee**

**Kan worden
overgenomen**

**N.v.
t.**

Warmwatervoorziening, te weten:

Via CV-installatie	<input checked="" type="radio"/>	<input type="radio"/>	<input type="radio"/>	<input type="radio"/>
Boiler	<input type="radio"/>	<input type="radio"/>	<input type="radio"/>	<input checked="" type="radio"/>
Geiser	<input type="radio"/>	<input type="radio"/>	<input type="radio"/>	<input checked="" type="radio"/>
Screens	<input type="radio"/>	<input type="radio"/>	<input type="radio"/>	<input checked="" type="radio"/>
Rolluiken	<input type="radio"/>	<input type="radio"/>	<input type="radio"/>	<input checked="" type="radio"/>
Zonwering buiten	<input type="radio"/>	<input type="radio"/>	<input type="radio"/>	<input checked="" type="radio"/>

Isolatievoorzieningen (voorzetramen/radiatorfolie etc), te weten:

Via CV-installatie	<input type="radio"/>	<input type="radio"/>	<input type="radio"/>	<input checked="" type="radio"/>
Boiler	<input type="radio"/>	<input type="radio"/>	<input type="radio"/>	<input checked="" type="radio"/>
Geiser	<input type="radio"/>	<input type="radio"/>	<input type="radio"/>	<input checked="" type="radio"/>
Screens	<input type="radio"/>	<input type="radio"/>	<input type="radio"/>	<input checked="" type="radio"/>
Rolluiken	<input type="radio"/>	<input type="radio"/>	<input type="radio"/>	<input checked="" type="radio"/>
Zonwering buiten	<input type="radio"/>	<input type="radio"/>	<input type="radio"/>	<input checked="" type="radio"/>

Inrichting tuin, te weten:

Tuinaanleg/bestrating	<input checked="" type="radio"/>	<input type="radio"/>	<input type="radio"/>	<input type="radio"/>
-----------------------	----------------------------------	-----------------------	-----------------------	-----------------------

	Blijft achter	Gaat mee	Kan worden overgenomen	N.v. t.
Beplanting	<input checked="" type="radio"/>	<input type="radio"/>	<input type="radio"/>	<input type="radio"/>
Verlichting/installaties				
Buitenverlichting	<input checked="" type="radio"/>	<input type="radio"/>	<input type="radio"/>	<input type="radio"/>
Tijd- of schemerschakelaar/bewegingsmelder	<input type="radio"/>	<input type="radio"/>	<input type="radio"/>	<input checked="" type="radio"/>
Bebouwing				
Tuinhuis/buitenberging	<input checked="" type="radio"/>	<input type="radio"/>	<input type="radio"/>	<input type="radio"/>
Kasten/werkbank in tuinhuis/berging	<input type="radio"/>	<input checked="" type="radio"/>	<input type="radio"/>	<input type="radio"/>
(Broei)kas	<input type="radio"/>	<input type="radio"/>	<input type="radio"/>	<input checked="" type="radio"/>
Overig				
(Sier)hek	<input type="radio"/>	<input type="radio"/>	<input type="radio"/>	<input checked="" type="radio"/>
Vlaggenmast(houder)	<input type="radio"/>	<input type="radio"/>	<input type="radio"/>	<input checked="" type="radio"/>
Geen eigendoms zaken				
CV	<input type="radio"/>	<input type="radio"/>	<input type="radio"/>	<input checked="" type="radio"/>
Boiler	<input type="radio"/>	<input type="radio"/>	<input type="radio"/>	<input checked="" type="radio"/>
Zonnepanelen	<input type="radio"/>	<input type="radio"/>	<input type="radio"/>	<input checked="" type="radio"/>

**Blijft
achter**

**Gaat
mee**

**Kan worden
overgenomen**

**N.v.
t.**

Vragenlijst deel B

Betreft: De Wouden 166 te Assen

Indien u dat nodig vindt, kunt u nadere informatie geven aan het einde van deze vragenlijst of bij de tekst. Als u twijfelt over de juiste beantwoording of als u een vraag niet begrijpt, zet dan een vraagteken voor de vraag. Neem vervolgens zo snel mogelijk contact op met uw makelaar. Indien de vraag niet van toepassing is kunt u deze doorhalen. Een kopie van de vragenlijst over de woning wordt verstrekt aan de koper. Tevens wordt doorgaans een kopie van de vragenlijst als bijlage aan de koopakte gehecht.

Woning

In de vragenlijst wordt de term 'woning' gebruikt. De term woning moet ruim worden uitgelegd. De term 'woning' in de vragenlijst ziet op de gehele onroerende zaak inclusief de aanhorigheden, zoals bijvoorbeeld een garage, berging, loods, tuin e.d.

Doel vragenlijst

De vragenlijst geeft vorm, inhoud en structuur aan de mededelingsplicht. De mededelingsplicht strekt niet verder dan dat u als verkoper ten tijde van het sluiten van de overeenkomst aan de koper meedeelt wat u bekend is omtrent de woning. De vragenlijst beoogt geen garanties te geven, maar heeft een informatief karakter. Doorgaans de meeste vragen uit de vragenlijst kunt u beantwoorden met 'ja', 'nee' of 'niet bekend'. De open vragen zijn voorzien van een tekstveld. Hier kunt u zelf uw antwoord formuleren. Als u geen antwoord kunt geven op de vraag, dan kunt u aangeven dat het antwoord u niet bekend is.

1. Bijzonderheden

Zijn er nadat u het perceel in eigendom hebt gekregen nog andere, eventuele aanvullende notariële of onderhandse akten opgesteld met betrekking tot het perceel?

☐ Ja ☒ Nee

Zijn er mondelinge of schriftelijke afspraken gemaakt over aangrenzende percelen (denk hierbij aan regelingen voor het gebruik van een poort, schuur, garage, tuin, overeenkomsten met meerdere burens toezeggingen, erfafscheidingen)?

☐ Ja ☒ Nee ☐ Niet bekend

Wijken de huidige terreinafscheidingen af van de kadastrale eigendomsgrenzen (denk hierbij ook aan strookjes grond van de gemeente die u in gebruik heeft, of grond van u die gebruikt wordt door de burens)?

☐ Ja ☐ Nee ☒ Niet bekend

Is een gedeelte van de woning, schuur, garage of schutting gebouwd op grond van de burens of andersom?

☐ Ja ☒ Nee ☐ Niet bekend

Heeft u grond van derden in gebruik?

☐ Ja ☒ Nee ☐ Niet bekend

Rusten er 'bijzondere lasten en beperkingen' op de woning en/of het perceel (Bijzondere lasten en beperkingen kunnen privaatrechtelijke beperkingen zijn zoals (lijdende) erfdienstbaarheden (bijvoorbeeld een recht van overpad), kwalitatieve verplichtingen, kettingbedingen, vruchtgebruik, voorkeursrecht (bijvoorbeeld een eerste recht van koop), opstalrecht, erfpacht, huurkoop. Het kan ook gaan om publiekrechtelijke beperkingen zoals een aanschrijving van de gemeente in het kader van een illegale verbouwing)?

☐ Ja ☒ Nee

Is de Wet voorkeursrecht gemeenten van toepassing?

☐ Ja ☒ Nee

Is er een anti-speculatiebeding en/of zelfbewoningsplicht van toepassing op de woning?

☐ Ja ☒ Nee

Is er sprake van een beschermd stads- of dorpsgezicht of loopt er een procedure tot aanwijzing daartoe?

☐ Ja ☒ Nee

Is er sprake van een gemeentelijk-, provinciaal-of rijksmonument of loopt er een procedure tot aanwijzing daartoe?

☐ Ja ☒ Nee

Is er volgens het bestemmingsplan sprake van een beeldbepalend of karakteristiek object?

☐ Ja ☒ Nee

Is er sprake (geweest) van ruilverkaveling?

☐ Ja ☒ Nee

Is er sprake van onteigening?

☐ Ja ☒ Nee

Is de woning of de grond geheel of gedeeltelijk verhuurd of bij anderen in gebruik?

☐ Ja ☒ Nee ☐ N.v.t.

Is er over de woning een geschil/procedures gaande, al dan niet bij de rechter, huurcommissie of een andere instantie (bijvoorbeeld onteigening/kwesties met burens, zoals erfdienstbaarheden, recht van overpad, erfafscheidingen e.d.)?

☐ Ja ☒ Nee

Is er bezwaar gemaakt tegen de waardebeschikking WOZ?

☐ Ja ☒ Nee

Zijn er door de overheid of nutsbedrijven verbeteringen of herstellingen voorgeschreven of aangekondigd die nog niet naar behoren zijn uitgevoerd?

☐ Ja ☒ Nee

Zijn er in het verleden subsidies of premies verstrekt die bij verkoop van de woning voor een deel kunnen worden teruggevorderd?

☐ Ja ☒ Nee

Is de woning onbewoonbaar verklaard of in het verleden ooit onbewoonbaar verklaard geweest?

☐ Ja ☒ Nee

Is er bij verkoop sprake van een omzetbelastingheffing (bijvoorbeeld omdat het een voormalig bedrijfsonroerendgoed is, of een woning met praktijkgedeelte, of omdat u pas ingrijpend verbouwd hebt)?

☐ Ja ☒ Nee

Hoe gebruikt u de woning nu (bijvoorbeeld woning, praktijk, winkel opslag)?

woning

Is dat gebruik volgens de gemeente toegestaan?

☒ Ja ☐ Nee

2. Gevels

Is er sprake (geweest) van vochtdoorslag of aanhoudend vochtige plekken op de gevels?

☐ Ja ☒ Nee

Zijn er (gerepareerde) scheuren/beschadigingen in/aan de gevels aanwezig?

☐ Ja ☒ Nee

Zijn de gevels tijdens de bouw geïsoleerd?

☒ Ja ☐ Nee ☐ Niet bekend

Heeft u een certificaat of bewijs van het na-isoleren?

☐ Ja ☒ Nee

Is er sprake van volledige isolatie?

☐ Ja ☐ Nee ☒ Niet bekend

Zijn de gevels ooit gereinigd?

☐ Ja ☐ Nee ☒ Niet bekend

3. Dak(en)

Hoe oud zijn de platte daken ongeveer?

n.v.t.

Hoe oud zijn de overige daken daken ongeveer?

2 jaar de dakplaten zijn vervangen in 2022

Heeft u last van daklekkages (gehad)?

☐ Ja ☒ Nee

Zijn er in het verleden gebreken geconstateerd aan de dakconstructie zoals scheve, doorbuigende, krakende, beschadigde en/of aangetaste dakdelen?

☐ Ja ☒ Nee

Heeft u het dak al eens (gedeeltelijk) laten vernieuwen c.q. laten repareren?

☒ Ja ☐ Nee

Zo ja, welk (gedeelte van het) dak en waarom?

De Dakplaten i.v.m. ouderdom

Zijn de platte daken tijdens de bouw geïsoleerd?

☐ Ja ☐ Nee ☒ Niet bekend

Heeft u een certificaat of bewijs van het na-isoleren van de platte daken?

☐ Ja ☒ Nee

Zo nee, welke delen van de platte daken zijn er niet geïsoleerd?

n.v.t.

Zijn de overige daken tijdens de bouw geïsoleerd?

☒ Ja ☐ Nee ☐ Niet bekend

Heeft u een certificaat of bewijs van het na-isoleren van de overige daken

☐ Ja ☒ Nee

Zo nee, welke delen van de overige daken zijn er niet geïsoleerd?

n.v.t.

Zijn de regenwaterafvoeren lek of verstopt?

☐ Ja ☒ Nee

Zijn de dakgoten lek of verstopt?

☐ Ja ☒ Nee

4. Kozijnen, ramen en deuren

Van welk materiaal zijn de buitenkozijnen gemaakt (bijvoorbeeld hout, kunststof of aluminium of een andersoortig materiaal)?

hout

Zijn de buitenkozijnen, ramen of deuren geschilderd?

☒ Ja ☐ Nee

Zo ja, wanneer en is dit gebeurd door een erkend schildersbedrijf?

2023 nee

Functioneren alle scharnieren en sloten?

☒ Ja ☐ Nee

Zijn voor alle afsluitbare deuren, ramen etc. sleutels aanwezig?

☒ Ja ☐ Nee

Is er sprake van isolerende beglazing?

☒ Ja ☐ Nee

Zo ja, welk type glas (bijvoorbeeld HR, HR+, HR++ of HR+++, zie de glassponning waarin doorgaans staat vermeld welke type glas er is geplaatst)?

HR++

Is er sprake van isolerende beglazing in de gehele woning?

☒ Ja ☐ Nee

Is er bij de isolerende beglazing sprake van condensvorming tussen het glas (denk aan lekkende ruiten)?

☐ Ja ☒ Nee

5. Vloeren, plafonds en wanden

Is er sprake (geweest) van vochtdoorslag of optrekkend vocht op de vloeren, plafonds en/of wanden?

☐ Ja ☒ Nee

Is er sprake (geweest) van schimmelvorming op de vloeren, plafonds en/of wanden?

☒ Ja ☐ Nee

Zo ja, waar?

in de douche

Zijn er (gerepareerde) of (verborgen) scheuren en/of beschadigingen in/aan vloeren, plafonds en/of wanden aanwezig?

☐ Ja ☒ Nee

Hebben zich in het verleden problemen voorgedaan met de afwerkingen (bijvoorbeeld loszittend tegelwerk, loslatend behang of spuitwerk, holklinkend of loszittend stucwerk, etc.)?

☐ Ja ☒ Nee

Is er sprake (geweest) van gebreken aan de vloerconstructie, zoals scheve, doorbuigende, krakende, beschadigde en/of aangetaste vloerdelen?

☐ Ja ☒ Nee

Is er sprake van vloerisolatie?

☐ Ja ☒ Nee

6. Fundering, kruipruimte en kelder

Is er sprake (geweest) van gebreken aan de fundering?

☐ Ja ☒ Nee ☐ Niet bekend

Is de kruipruimte toegankelijk?

☒ Ja ☐ Nee

Is de kruipruimte droog?

☐ Ja ☐ Nee ☒ Meestal

Zo nee of meestal, toelichting:

Bij heel hoog grondwater kan de kruipruimte/kelder nat worden. In de kruipruimte/kelder is op dit moment ook een dompelpomp aanwezig die het grondwater in deze gevallen afvoert via de riolering

Is er sprake van vochtdoorslag door de kelderwand?

☐ Ja ☒ Nee ☐ Soms

Is de grondwaterstand in de afgelopen jaren waarneembaar gewijzigd of is er sprake van wateroverlast geweest?

☐ Ja ☒ Nee

7. Installaties

Wat voor warmte-installatie(s) is/zijn er aanwezig in de woning (bijvoorbeeld cv-installatie, WTW-systeem, WKO-systeem, (hybride) warmtepomp, airconditioning, zonneboiler, elektrische boiler, pelletkachel dan wel een andere installatie)?

CV-installatie hybride ready

Is/zijn de installatie(s) eigendom?

☒ Ja ☐ Nee

Merk van de installatie(s):

Intergas

Type(nummer) van de installatie(s):

Kombi Kompakt HRE 28/24

Installatiedatum van de installatie(s):

5-8-2025

Op welke datum is/zijn deze installatie(s) voor het laatst onderhouden?

n.v.t.

Is het onderhoud uitgevoerd door een erkend bedrijf?

☒ Ja ☐ Nee

Zo ja, door wie?

Jongsma Installatieburo

Zijn er de afgelopen tijd zaken opgevallen ten aanzien van de installatie(s) (bijvoorbeeld de cv-installatie moet meer dan 1 keer per jaar bijgevuld worden of de installatie functioneert niet goed)?

☐ Ja ☒ Nee

Zijn er radiatoren die niet warm worden?

☐ Ja ☒ Nee

Zijn er radiatoren of (water)leidingen die lekken?

☐ Ja ☒ Nee

Zijn er radiatoren of (water)leidingen die ooit zijn bevroren?

☐ Ja ☒ Nee

Heeft u vloerverwarming in de woning?

☐ Ja ☒ Nee

Zijn er vertrekken die niet (goed) warm worden?

☐ Ja ☒ Nee

Heeft de woning zonnepanelen?

☒ Ja ☐ Nee

Heeft de woning zonnepanelen die worden gehuurd of geleased?

☐ Ja ☒ Nee

Hoeveel zonnepanelen zijn er aanwezig?

14

Blijven deze zonnepanelen achter?

ja

Wat is de capaciteit van één zonnepaneel? (De capaciteit van zonnepanelen wordt uitgedrukt in Wattpiek (Wp). Bijvoorbeeld één zonnepaneel levert 390 Wp)

260Wp

Functioneren alle zonnepanelen?

☒ Ja ☐ Nee

Wat is het merk/ type van de zonnepanelen?

CSUN 260 WP Poly Black

Maakt u gebruik van een app om de opbrengst van de zonnepanelen te bekijken?

☒ Ja ☐ Nee

Zo ja, welke app?

elekeeper

In welk jaar zijn de zonnepanelen geplaatst en door wie?

2015 Zondag-Solar BV

Is de btw over het aankoopbedrag teruggevraagd van de belastingdienst?

Ja

Hoeveel stroom (kWh) heeft u het afgelopen jaar opgewekt?

2665,6

Hoe lang zit er nog fabrieksgarantie op de zonnepanelen?

geen

Zijn de zonnepanelen aangeschaft met subsidie?

☐ Ja ☒ Nee

In welk jaar zijn voor het laatst de aanwezige schoorsteenkanalen/rookgasafvoeren geveegd/gereinigd?

2025

Wanneer heeft u de aanwezige schoorsteenkanalen voor het laatst gebruikt?

juni 2025

Is de trek van aanwezige schoorsteenkanalen goed?

☒ Ja ☐ Nee ☐ Niet bekend

Zijn er onderdelen van de elektrische installatie vernieuwd (onder de elektrische installatie wordt verstaan alle elektra leidingen/ schakelaars stopcontacten, meterkast e.d.)?

☒ Ja ☐ Nee ☐ Niet bekend

Zo ja, wanneer en welke onderdelen?

2007 Meterkast verschillende schakelaars/stopcontacten door de jaren heen

Zijn er gebreken aan de elektrische installatie?

☐ Ja ☒ Nee

Is er een laadpaal aanwezig voor een elektrische auto?

☐ Ja ☒ Nee

Is er mechanische ventilatie of een soortgelijk systeem aanwezig?

☒ Ja ☐ Nee

Zo ja, functioneert dit systeem naar behoren?

☒ Ja ☐ Nee

Wanneer is dit systeem voor het laatst onderhouden?

Oktober 2022

Hoe oud is dit systeem ongeveer?

geen idee

Is er een domoticasysteem of een soortgelijk systeem aanwezig (Een domoticasysteem bedient de verwarming, verlichting, verwarming, audio, ventilatie e.d. automatisch)?

☐ Ja ☒ Nee

Zijn er rookmelders op ieder verdieping aanwezig?

☒ Ja ☐ Nee

Zo ja, hoe oud zijn de rookmelders ongeveer?

3 jaar

8. Sanitair, riolering en keuken

Zijn er beschadigingen aan wastafels, douche, bad, toiletten, gootstenen en kranen?

☐ Ja ☒ Nee

Hoe oud is de badkamer ongeveer?

Basis 25 jaar onderdelen meubelen 15 jaar

Lopen de afvoeren van wastafels, douche, bad, toiletten, gootstenen en kranen goed door?

☒ Ja ☐ Nee

Is de woning aangesloten op het gemeentelijke riool?

☒ Ja ☐ Nee

Zijn er gebreken (geweest) aan de riolering, zoals breuken, stankoverlast, lekkages, etc.?

☐ Ja ☒ Nee

Is er een andere voorziening, zoals een septictank, beerput of dergelijk aanwezig?

☐ Ja ☒ Nee ☐ Niet bekend

Van welk jaar dateert de keukenopstelling ongeveer?

2007

Van welk jaar dateert de inbouwapparatuur ongeveer?

Afzuiging 2007, inductie 2014, Quooker 2017, Koel/vries 2018, combi-oven 2019, Stoomoven 2025

Functioneert alle inbouwapparatuur?

☒ Ja ☐ Nee

Heeft u een kokend water kraan (bijvoorbeeld een Quooker kraan of een soortgelijke kraan)?

☒ Ja ☐ Nee

Zo ja, functioneert deze kraan naar behoren en hoe oud is deze kraan ongeveer?

8 jaar

9. Diversen

Wat is het bouwjaar van de woning?

1976

Zijn er asbesthoudende materialen in/op de woning/ bijgebouw(en) aanwezig (bijvoorbeeld asbest zeil, een asbestplaat die onder en/of achter de CV ketel is geplaatst, asbesthoudend isolatiemateriaal om de verwarmingsbuis, asbesthoudend koord bij oude cv-ketels/gaskachels, asbestgolfplaten e.d.)?

☐ Ja ☐ Nee ☒ Niet bekend

Blijft er in de woning zeil achter, al dan niet vastgelijmd, dat is aangeschaft tussen 1955 en 1982?

☐ Ja ☐ Nee ☒ Niet bekend

Is er sprake van loden leidingen in de woning?

☐ Ja ☒ Nee ☐ Niet bekend

Is er een Japanse duizendknoop aanwezig in de tuin? (Een Japanse duizendknoop is een exotische plant, welke moeilijk te verwijderen is. De sterke wortelstokken en stengels van de Japanse duizendknoop zijn in staat om schade te veroorzaken aan gebouwen, leidingen en wegen)

☐ Ja ☒ Nee ☐ Niet bekend

Is er in puin/asbest afval in de grond/tuin aanwezig?

☐ Ja ☐ Nee ☒ Niet bekend

Heeft u elders lekkages gehad (dus los van het dak/ sanitair/ riolering)?

☐ Ja ☒ Nee ☐ Niet bekend

Is de grond verontreinigd?

☐ Ja ☒ Nee ☐ Niet bekend

Is er een olietank aanwezig of aanwezig geweest?

☐ Ja ☒ Nee ☐ Niet bekend

Is er een Kiwa-certificaat aanwezig?

☐ Ja ☐ Nee ☒ N.v.t.

Is er sprake van overlast door ongedierte in of (rond)om de woning (denk aan muizen, ratten, kakkerlakken, etc.)?

☐ Ja ☒ Nee

Is de woning aangetast door houtworm, boktor, ander ongedierte of zwam?

☐ Ja ☒ Nee

Is er sprake van chlorideschade (betonrot) (betonrot komt vooral voor in kruipruimtes van woningen gebouwd tussen 1965 en 1981 die voorzien zijn van betonnen vloerelementen van het merk Kwaaitaal of Manta. Ook andere beton- elementen - bijvoorbeeld balkons - kunnen aangetast zijn)?

☐ Ja ☐ Nee ☒ Niet bekend

Hebben er verbouwingen en/of bijbouwingen plaatsgevonden in en/of om de woning?

☒ Ja ☐ Nee

Zo ja, welke ver-/bijbouwingen, in welk jaartal en door welk bedrijf zijn deze uitgevoerd?

2009 Timmer- en bouwservice AVRl

Zijn er verbouwingen of uitbreidingen uitgevoerd zonder omgevingsvergunning (voorheen bouwvergunning)?

☐ Ja ☒ Nee ☐ Niet bekend

Is er sprake van glasvezel internet?

☒ Ja ☐ Nee ☐ Niet bekend

Bent u in het bezit van een definitief energieprestatiecertificaat/energielabel?

☐ Ja ☒ Nee

10. Vaste lasten

Hoeveel betaalde u voor de laatste aanslag onroerendezaakbelasting?

414 euro

In welk jaar betaalde u deze aanslag onroerendezaakbelasting?

2025

Wat is de WOZ-waarde?

291.000

In welk jaar is deze WOZ-waarde vastgesteld?

1-1-2024

Hoeveel betaalde u voor de laatste aanslag waterschapslasten?

446,63 euro

In welk jaar betaalde u deze aanslag waterschapslasten?

2025

Hoeveel betaalde u voor de laatste aanslag gemeentelijke belastingen (zoals rioolheffing en afvalstoffenheffing e.d.)?

454,60

In welk jaar betaalde u deze aanslag gemeentelijke belastingen?

2025

Welke voorschotbedragen betaalt u maandelijks aan de nutsbedrijven voor gas?

128 euro

Welke voorschotbedragen betaalt u maandelijks aan de nutsbedrijven voor elektra?

i.c.m. gas

Welke voorschotbedragen betaalt u maandelijks aan de nutsbedrijven voor water?

26,85 euro

Welke voorschotbedragen betaalt u maandelijks aan de nutsbedrijven voor stadsverwarming?

n.v.t.

Welke voorschotbedragen betaalt u maandelijks aan de nutsbedrijven voor anders?

nvt

Wat is uw jaarverbruik voor gas?

775m3

Wat is uw jaarverbruik voor elektriciteit hoog?

nvt

Wat is uw jaarverbruik voor elektriciteit laag?

nvt

Wat is uw jaarverbruik voor elektriciteit totaal?

430KW

Wat is uw jaarverbruik voor water?

?

Wat is uw jaarverbruik voor stadsverwarming?

nvt

Wat is uw jaarverbruik voor anders?

nvt

Met hoeveel bewoners bewoonde u de woning?

3

Zijn er lease- en/of huurkoopcontracten (bijvoorbeeld keuken, kozijnen, cv-ketel, etc.)?

☐ Ja ☒ Nee

Is er sprake van erfpacht of opstalrecht:

☐ Ja ☒ Nee

Heeft u alle gemeentelijke belastingen die u verschuldigd bent al betaald?

☐ Ja ☒ Nee

Zijn er variabele bedragen voor gemeenschappelijke poorten, inritten of terreinen?

☐ Ja ☒ Nee

Heeft u, om in de straat te parkeren, een parkeervergunning nodig?

☐ Ja ☒ Nee

11. Garanties

Zijn er lopende onderhoudscontracten en/of garantieregelingen overdraagbaar aan de koper?
(zoals dakbedekking, cv-installatie, dubbele beglazing, etc.)

☐ Ja ☒ Nee

Woont u in het gebied waar aardbevingsschade geclaimd kan worden?

☐ Ja ☒ Nee

12. Nadere informatie

Zijn overige zaken die de koper naar uw mening moet weten?

nee

De Wouden 166

www.dewouden166.nl



Assen

Stationsstraat 4
9401 KX, Assen

0592 46 12 02

Beilen

Brink 4
9411 KR, Beilen

0593 23 21 21

Hoogeveen

Hollandscheveldse Opgaande 19
7913 VA, Hollandscheveld

0528 82 09 90

info@groenhoutmakelaars.nl - www.groenhoutmakelaars.nl