

Lelystad

Marquette 79 | Vraagprijs € 785.000 k.k.



BESCHIKBAAR

WWW.MARQUETTE79.NL

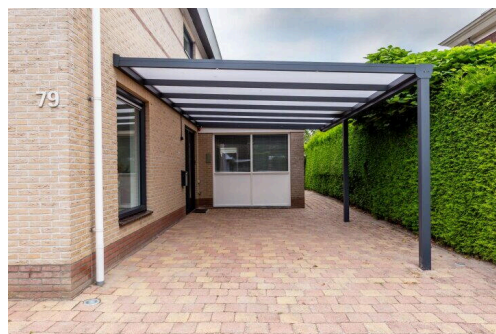
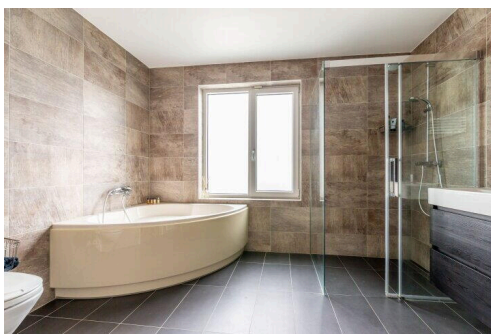
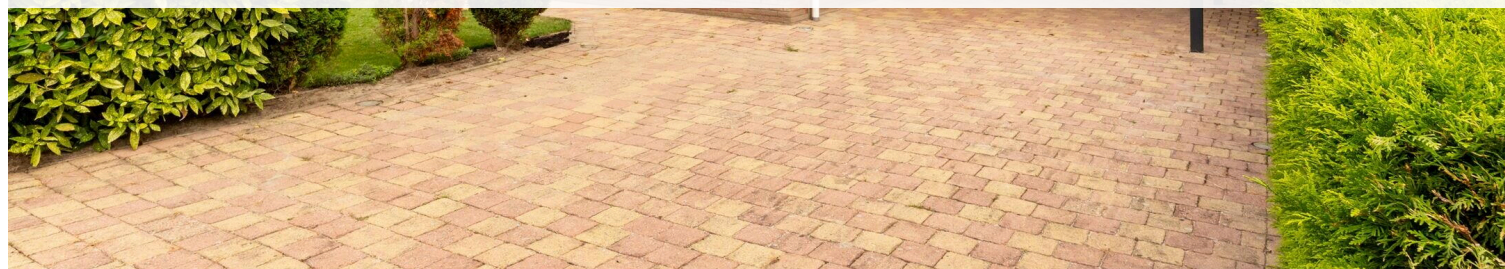

| | |
|----------------------------|--|
| Type object: | Vrijstaande woning |
| Bouwjaar: | 2005 |
| Woonoppervlakte: | 187 m ² |
| Perceeloppervlakte: | 612 m ² |
| Inhoud: | 750 m ³ |
| Aantal kamers: | 6 kamers (5 slaapkamers) |
| Website: | www.marquette79.nl |

 **Buisman Makelaars**
Wij zorgen dat u zich thuis voelt

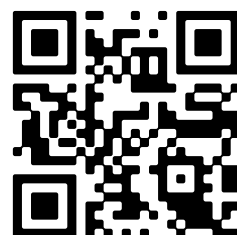

Omschrijving

Marquette 79, 8219 AP Lelystad

Heeft u altijd al vrijstaand willen wonen op een heerlijk kavel van maar liefst 612m² eigen grond? Dan bieden wij van Buisman Makelaars u aan: Marquette 79 te Lelystad (bouwjaar: 2006).

Deze werkelijk keurige vrijstaande woning beschikt over een heerlijk ruime living, een moderne keuken met een in 2024 vernieuwd granieten werkblad, plavuizenvloer (75x75) met vloerverwarming én 24 zonnepanelen. De woning is voorzien van kunststof kozijnen met HR++ beglazing. De voormalige garage is volledig geïsoleerd met vloerverwarming en is bij de woning getrokken. Deze ruimte kan als extra werk/slaapkamer dienen.

De woning is gelegen in de uitermate gewilde en groene villawijk 'De Landerijen' met zowel de faciliteiten van de stad als ook de vrijheid van de Lelystadse natuur binnen handbereik. De wijk staat bekend als zeer kindvriendelijk met onder andere een basisschool en kinderopvang op loopafstand van de woning. Het buurtwinkelcentrum bevindt zich op korte fietsafstand en ook het centrum van Lelystad is per fiets prima bereikbaar. Daarnaast zijn de A6 en A27 richting Amsterdam, Utrecht, Zwolle en zelfs Groningen vlot bereikbaar en daardoor woont u hier gunstig ten opzichte van de Randstad.

Interesse in deze sfeervolle woning? Neem dan, eventueel via uw NVM-aankoopmakelaar, contact met ons op voor het inplannen van een bezichtiging.

Indeling

Begane grond: Entree; hal met meterkast, vrijhangend toilet met fonteintje, straatgerichte woonkamer met veel lichtinval, een houtkachel, meer dan voldoende ruimte voor de opstelling van uw eettafel en een schuifpui naar de overkapping en de achtertuin; de woonkamer met eetgedeelte meet 49m²; open keuken in L-opstelling met schiereiland, welke is uitgevoerd in lichte kleurstelling met een granieten werkblad en voorzien van de navolgende inbouw apparatuur: inductiekookplaat met plaatafzuiging, combi-oven, combi-magnetron, koelkast, vriezer, volledig geïntegreerde vaatwasser en een Quooker; bijkeuken met onder andere de aansluiting voor de wasmachine en droger; doorgang naar de voormalige garage van 3,20 x 6,27 meter.

De begane grond is voorzien van een plavuizen vloer met vloerverwarming.

Eerste verdieping: Overloop; drie slaapkamers van respectievelijk 14,2-, 13- en 16m²; volledig betegelde badkamer welke is voorzien van een separate douchehoek, wastafelmeubel, vrijhangend toilet en een ligbad.

Tweede verdieping: Overloop met toegang tot de berging met opstelling van de cv-ketel; twee slaapkamers van 11,6- en 13,9m², welke beide beschikken over bergruimte achter knieschotten.

Tuin: De woning beschikt over een tuin rondom waarbij de achtertuin op het noorden en de zijtuin op het westen is georiënteerd. De tuin is onder andere voorzien van een prachtige veranda aan de woning (8x4 meter), een ruim terras gazon en een hoofdzakelijk groene erfafscheiding. De voortuin biedt u parkeergelegenheid voor meerdere auto's. De tuin meet vanaf de gevel (van de woonkamer/keuken) 15,5 meter diep en is 18 meter breed.

Prijs: € 785.000,00 kosten koper

Aanvaarding: in overleg.

Bijzonderheden:

- Bouwjaar: 2006
- Perceeloppervlakte: 612m²
- Woonoppervlakte: 187m²
- Overig inpandige ruimte: 20m²
- Gebouwgebonden buitenruimte: 30m²
- Inhoud: 750m³
- De woning beschikt over kunststof kozijnen met HR++ beglazing (met uitzondering van voorkozijn van de voormalige garage) (2024)
- Januari 2025 carport geplaatst
- Glad gestuukte wanden en plafonds en plavuizenvloer met vloerverwarming
- Voorzien van 24 zonnepanelen, welke deels in 2018 en deels in 2023 zijn geplaatst
- C.V. ketel: Remeha Tzerra, bouwjaar 2015, eigendom
- Zonneboiler (december 2024) met 150 liter vat
- De woning beschikt over een airco in de woonkamer en een airco in de slaapkamer. Beide airco's zijn ook als verwarming te gebruiken
- Supermarkt, scholen, (speel)parken en de uitvalswegen op (korte) (loop) afstand
- De gepubliceerde informatie is indicatief en toegepaste maten betreffen circa maten waaraan nadrukkelijk geen rechten kunnen worden ontleend.

Deze woning bezichtigen? Neem uw NVM-aankoopmakelaar mee!

Kenmerken

| | |
|--------------|----------------|
| Vraagprijs: | € 785.000 k.k. |
| Aanvaarding: | In overleg |

Bouw

| | |
|--------------|-------------------------------------|
| Object type: | Eengezinswoning, vrijstaande woning |
| Soort bouw: | Bestaande bouw |
| Bouwjaar: | 2005 |
| Soort dak: | Zadeldak bedekt met pannen |

Oppervlakte en inhoud

| | |
|------------------------------|--------|
| Woonoppervlakte: | 187 m² |
| Perceeloppervlakte: | 612 m² |
| Inhoud: | 750 m³ |
| Externe bergruimte: | 25 m² |
| Gebouwgebonden buitenruimte: | 30 m² |

Indeling

| | |
|------------------------|---|
| Aantal kamers: | 6 kamers (5 slaapkamers) |
| Aantal badkamers: | 1 badkamer en 1 apart toilet |
| Badkamervoorzieningen: | Douche, ligbad, toilet, wastafel, en wastafelmeubel |
| Aantal woonlagen: | 3 woonlagen |
| Voorzieningen: | Airconditioning, glasvezelkabel, schuifpui, TV kabel, en zonnepanelen |

Energie

| | |
|---------------|---|
| Energielabel: | A |
| Isolatie: | Dakisolatie, dubbel glas en muurisolatie |
| Verwarming: | Cv-ketel, houtkachel en gedeeltelijke vloerverwarming |
| Warm water: | Cv-ketel |
| Cv ketel: | Remeha (gas gestookt combiketel uit 2015, eigendom) |

Buitenruimte

| | |
|----------|--------------------------------|
| Ligging: | Aan rustige weg en in woonwijk |
|----------|--------------------------------|

| | |
|-------|-------------|
| Tuin: | Tuin rondom |
|-------|-------------|

Bergruimte

| | |
|-----------------|----------------------------|
| Schuur berging: | Vrijstaande houten berging |
|-----------------|----------------------------|

| | |
|-----------------------|---------|
| Voorzieningen schuur: | Elektra |
|-----------------------|---------|

| | |
|---------------------------|---------------------------------------|
| Soort parkeergelegenheid: | Op eigen terrein en openbaar parkeren |
|---------------------------|---------------------------------------|

Garage

| | |
|---------------|--------------------------|
| Soort garage: | Carport en parkeerplaats |
|---------------|--------------------------|

Op de kaart

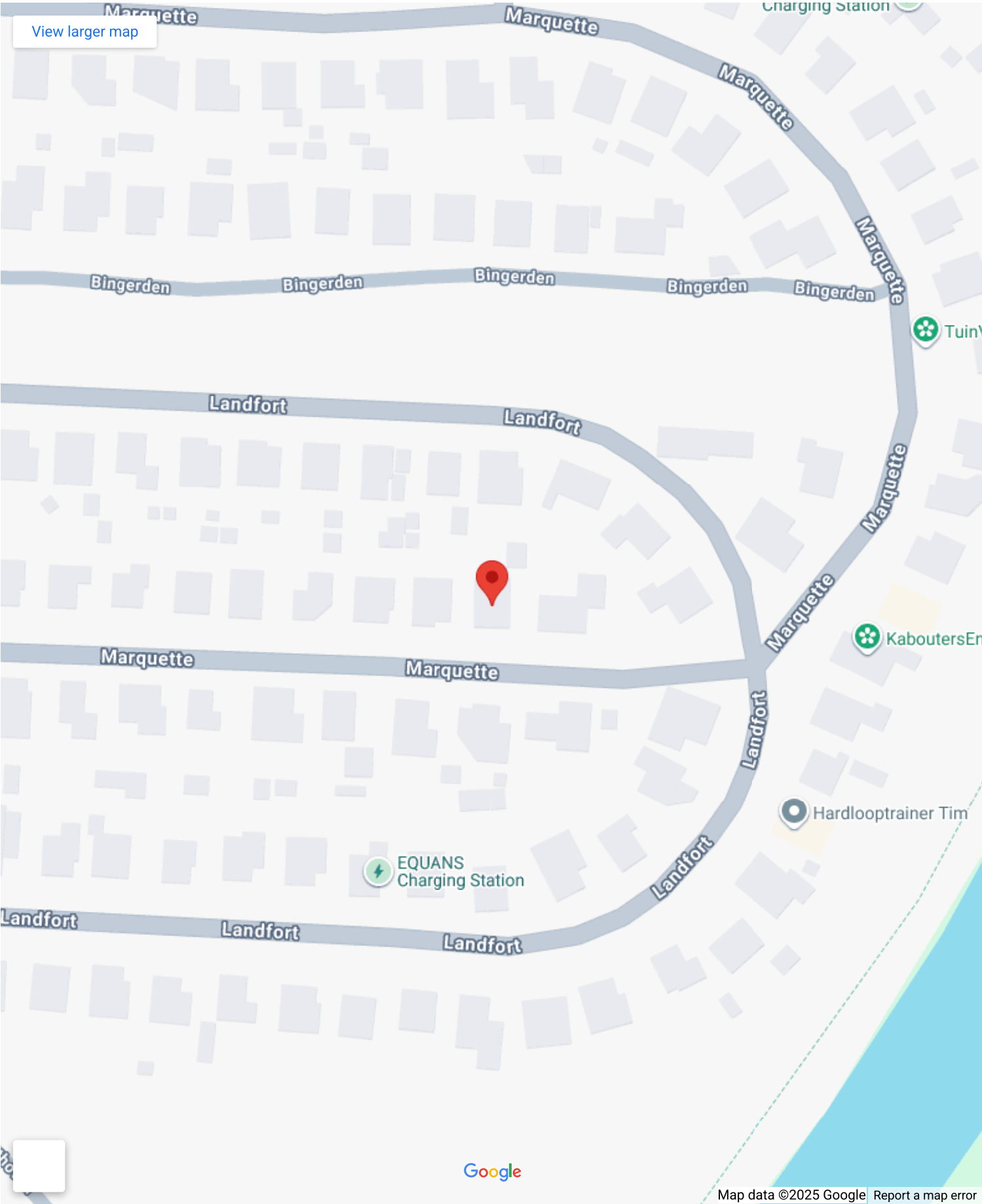

Op de kaart

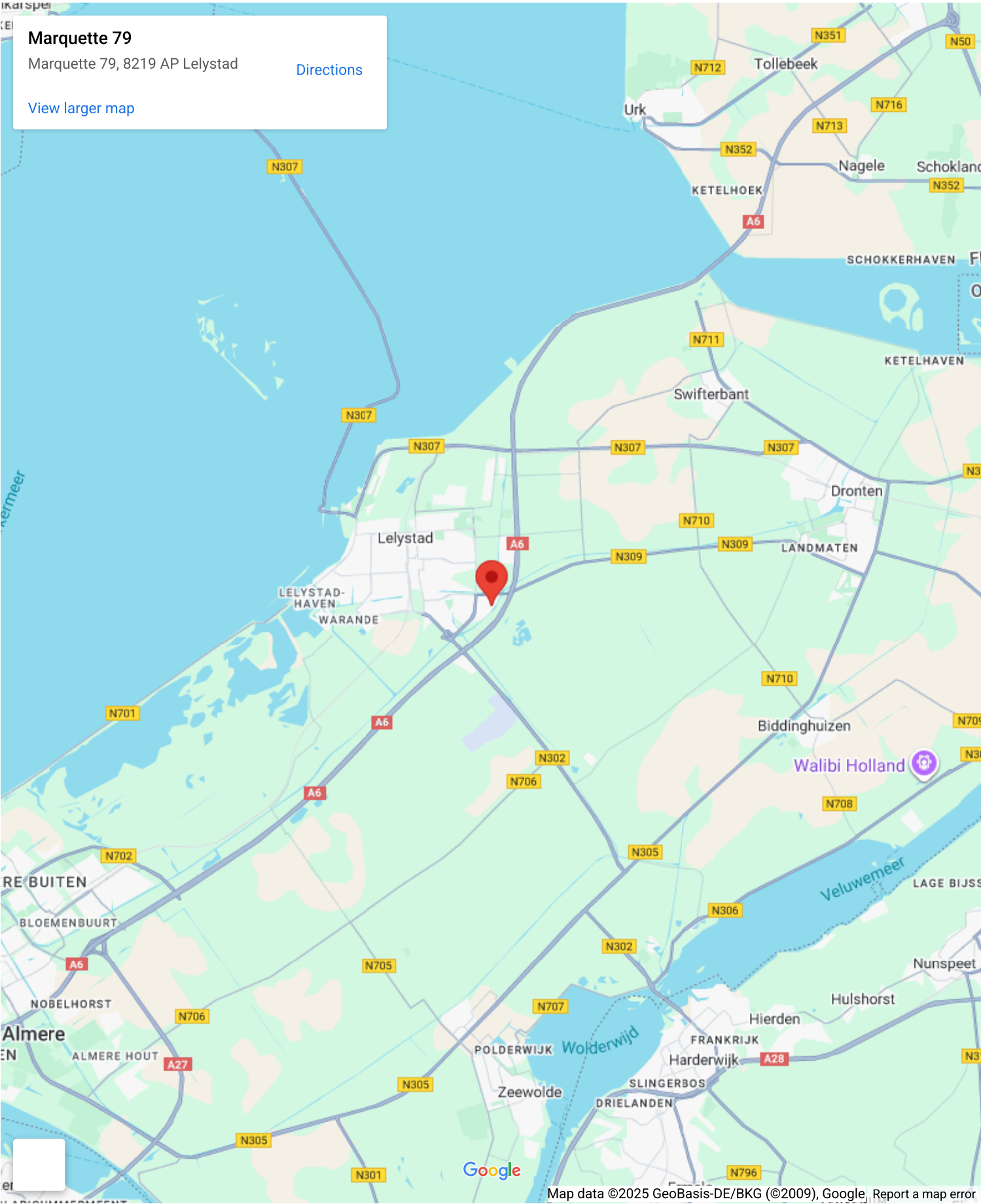



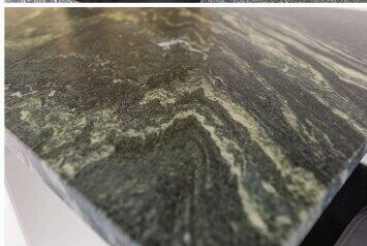
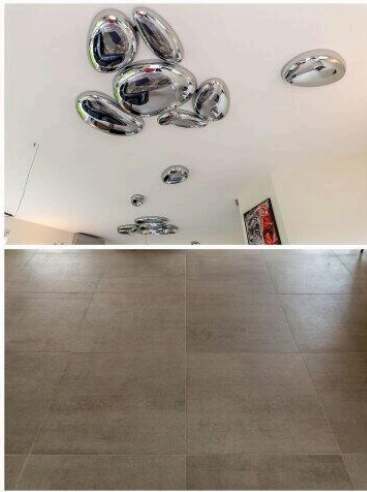

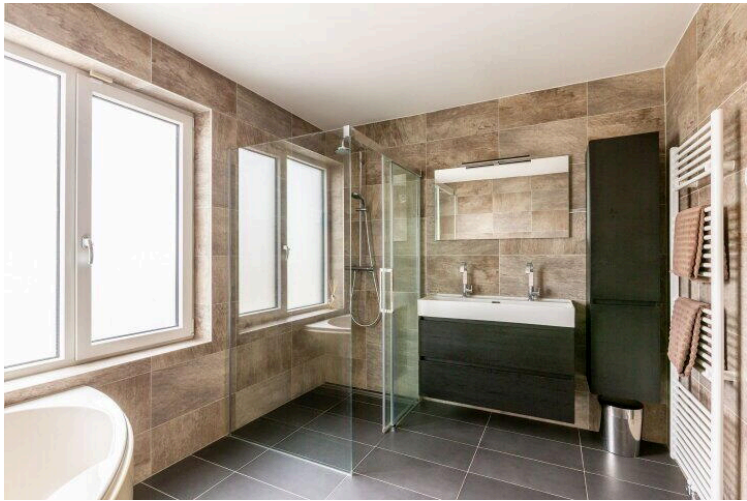
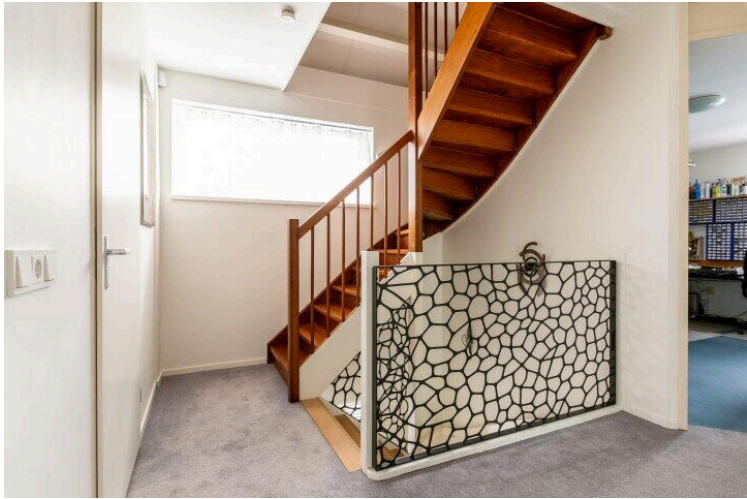

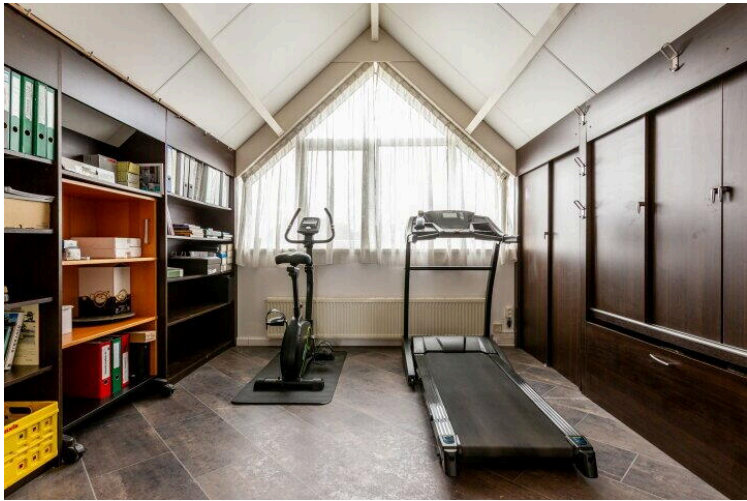
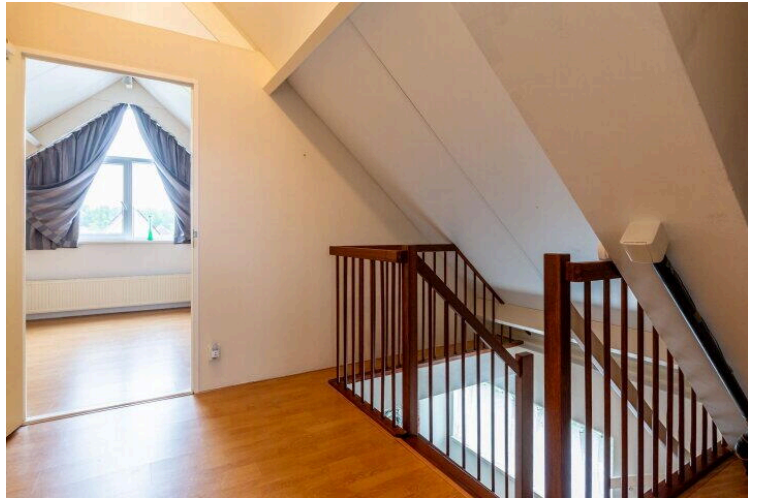
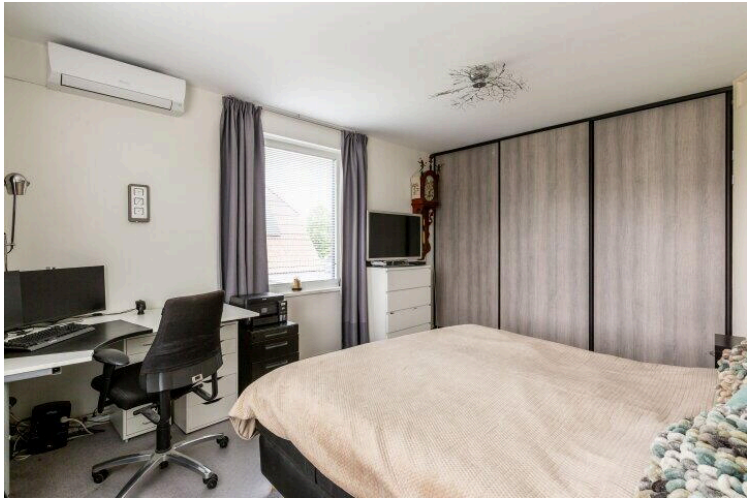



Lijst van zaken



Persoonlijke gegevens

Naam:

Adres te verkopen woning: **Marquette 79 8219AP Lelystad**

Datum:

Voor de onderstaande zaken -ongeacht of ze roerend dan wel onroerend zijn- geldt dat ze soms wel en soms niet in de woning achterblijven. De lijst is bedoeld om duidelijkheid te scheppen om discussies achteraf te voorkomen.

Let op! Indien er geen duidelijkheid bestaat omtrent een zaak en/of indien er geen nadere afspraken zijn gemaakt over een zaak betekent dit dat de betreffende zaak wordt meegenomen door verkoper en dus **niet** achterblijft in de woning.

| | Blijft achter | Gaat mee | Kan worden overgenomen | n.v.t. |
|---|-------------------------------------|-------------------------------------|-------------------------------------|-------------------------------------|
| Woning | | | | |
| Interieur | | | | |
| Verlichting, te weten: | | | | |
| - Opbouwspots | <input type="checkbox"/> | <input checked="" type="checkbox"/> | <input type="checkbox"/> | <input type="checkbox"/> |
| - losse (hang)lampen | <input type="checkbox"/> | <input checked="" type="checkbox"/> | <input type="checkbox"/> | <input type="checkbox"/> |
| - plafonnieres | <input type="checkbox"/> | <input checked="" type="checkbox"/> | <input type="checkbox"/> | <input type="checkbox"/> |
| (Losse)kasten, legplanken, te weten: | | | | |
| - zwarte kast woonkamer | <input type="checkbox"/> | <input checked="" type="checkbox"/> | <input type="checkbox"/> | <input type="checkbox"/> |
| - witte kast SLK-3 (achterzijde) | <input type="checkbox"/> | <input type="checkbox"/> | <input checked="" type="checkbox"/> | <input type="checkbox"/> |
| Raamdecoratie/zonwering binnen, te weten: | | | | |
| - gordijnrails/ gordijnen/ vitrages/ rolgordijnen | <input type="checkbox"/> | <input type="checkbox"/> | <input checked="" type="checkbox"/> | <input type="checkbox"/> |
| - lamellen/ jaloezieën/ luxaflex | <input checked="" type="checkbox"/> | <input type="checkbox"/> | <input type="checkbox"/> | <input type="checkbox"/> |
| - jaloezieën op ramen bij voordeur en 1etage | <input checked="" type="checkbox"/> | <input type="checkbox"/> | <input type="checkbox"/> | <input type="checkbox"/> |
| - Horren op alle openslaande ramen 1 ^e en 2 ^e etage | <input checked="" type="checkbox"/> | <input type="checkbox"/> | <input type="checkbox"/> | <input type="checkbox"/> |
| - Hordeur in schuifpui woonkamer | <input checked="" type="checkbox"/> | <input type="checkbox"/> | <input type="checkbox"/> | <input type="checkbox"/> |
| Vloerdecoratie, te weten: | | | | |
| - vloerbedekking | <input type="checkbox"/> | <input type="checkbox"/> | <input type="checkbox"/> | <input checked="" type="checkbox"/> |
| - parketvloer/ laminaat/ houten vloer (delen) | <input type="checkbox"/> | <input type="checkbox"/> | <input type="checkbox"/> | <input checked="" type="checkbox"/> |
| - plavuizen | <input checked="" type="checkbox"/> | <input type="checkbox"/> | <input type="checkbox"/> | <input type="checkbox"/> |
| - | <input type="checkbox"/> | <input type="checkbox"/> | <input type="checkbox"/> | <input type="checkbox"/> |
| (Voorzet) openhaard met toebehoren | <input type="checkbox"/> | <input type="checkbox"/> | <input type="checkbox"/> | <input checked="" type="checkbox"/> |
| Allesbrander | <input type="checkbox"/> | <input type="checkbox"/> | <input type="checkbox"/> | <input checked="" type="checkbox"/> |
| Houtkachel/ (gas) kachels | <input checked="" type="checkbox"/> | <input type="checkbox"/> | <input type="checkbox"/> | <input type="checkbox"/> |
| Designradiator(en) | <input checked="" type="checkbox"/> | <input type="checkbox"/> | <input type="checkbox"/> | <input type="checkbox"/> |
| Overig, te weten: | | | | |
| - Spiegel(s) los of vast losse overig | <input type="checkbox"/> | <input checked="" type="checkbox"/> | <input type="checkbox"/> | <input type="checkbox"/> |
| Spiegels :toilet en badkamer | <input checked="" type="checkbox"/> | | | |
| Keuken | | | | |
| Keukenblok (met bovenkasten) | <input checked="" type="checkbox"/> | <input type="checkbox"/> | <input type="checkbox"/> | <input type="checkbox"/> |
| Keuken (inbouw)apparatuur, te weten: | | | | |
| - Kookplaat/ (gas) fornuis | <input checked="" type="checkbox"/> | <input type="checkbox"/> | <input type="checkbox"/> | <input type="checkbox"/> |
| - afzuigkap | <input checked="" type="checkbox"/> | <input type="checkbox"/> | <input type="checkbox"/> | <input type="checkbox"/> |

Lijst van zaken



| | | | | |
|-------------------------|-------------------------------------|-------------------------------------|--------------------------|--------------------------|
| - (combi)-oven | <input checked="" type="checkbox"/> | <input type="checkbox"/> | <input type="checkbox"/> | <input type="checkbox"/> |
| - (combi)-magnetron | <input checked="" type="checkbox"/> | <input type="checkbox"/> | <input type="checkbox"/> | <input type="checkbox"/> |
| - koelkast | <input checked="" type="checkbox"/> | <input type="checkbox"/> | <input type="checkbox"/> | <input type="checkbox"/> |
| - vriezer | <input checked="" type="checkbox"/> | <input type="checkbox"/> | <input type="checkbox"/> | <input type="checkbox"/> |
| - vaatwasser | <input checked="" type="checkbox"/> | <input type="checkbox"/> | <input type="checkbox"/> | <input type="checkbox"/> |
| - Quooker | <input checked="" type="checkbox"/> | <input type="checkbox"/> | <input type="checkbox"/> | <input type="checkbox"/> |
| - Losse koelkast garage | <input type="checkbox"/> | <input checked="" type="checkbox"/> | <input type="checkbox"/> | <input type="checkbox"/> |

Sanitair/

Toilet met de volgende toebehoren:

| | | | | |
|-------------------------|-------------------------------------|--------------------------|--------------------------|--------------------------|
| - toiletrolhouder | <input checked="" type="checkbox"/> | <input type="checkbox"/> | <input type="checkbox"/> | <input type="checkbox"/> |
| - toiletborstel(houder) | <input checked="" type="checkbox"/> | <input type="checkbox"/> | <input type="checkbox"/> | <input type="checkbox"/> |
| - | <input type="checkbox"/> | <input type="checkbox"/> | <input type="checkbox"/> | <input type="checkbox"/> |

Badkamer met de volgende toebehoren:

| | | | | |
|-------------------------------|-------------------------------------|--------------------------|--------------------------|-------------------------------------|
| - wastafelmeubel | <input checked="" type="checkbox"/> | <input type="checkbox"/> | <input type="checkbox"/> | <input type="checkbox"/> |
| - planchet | <input type="checkbox"/> | <input type="checkbox"/> | <input type="checkbox"/> | <input checked="" type="checkbox"/> |
| - toiletkast | <input checked="" type="checkbox"/> | <input type="checkbox"/> | <input type="checkbox"/> | <input type="checkbox"/> |
| - toiletrolhouder | <input checked="" type="checkbox"/> | <input type="checkbox"/> | <input type="checkbox"/> | <input type="checkbox"/> |
| - toiletborstel(houder) | <input checked="" type="checkbox"/> | <input type="checkbox"/> | <input type="checkbox"/> | <input type="checkbox"/> |
| - Onderspoeltoilet warm water | <input checked="" type="checkbox"/> | <input type="checkbox"/> | <input type="checkbox"/> | <input type="checkbox"/> |

Sauna met toebehoren

| | | | | |
|--|--------------------------|--------------------------|--------------------------|-------------------------------------|
| | <input type="checkbox"/> | <input type="checkbox"/> | <input type="checkbox"/> | <input checked="" type="checkbox"/> |
| | <input type="checkbox"/> | <input type="checkbox"/> | <input type="checkbox"/> | <input type="checkbox"/> |

Exterieur/installaties/veiligheid/energiebesparing

| | | | | |
|---|-------------------------------------|--------------------------|--------------------------|-------------------------------------|
| Schotel/antenne | <input type="checkbox"/> | <input type="checkbox"/> | <input type="checkbox"/> | <input checked="" type="checkbox"/> |
| Brievenbus | <input checked="" type="checkbox"/> | <input type="checkbox"/> | <input type="checkbox"/> | <input type="checkbox"/> |
| (Voordeur)bel | <input checked="" type="checkbox"/> | <input type="checkbox"/> | <input type="checkbox"/> | <input type="checkbox"/> |
| Alarminstallatie | <input checked="" type="checkbox"/> | <input type="checkbox"/> | <input type="checkbox"/> | <input type="checkbox"/> |
| (Veiligheids)sloten en overige inbraakpreventie | <input checked="" type="checkbox"/> | <input type="checkbox"/> | <input type="checkbox"/> | <input type="checkbox"/> |
| Rookmelders | <input checked="" type="checkbox"/> | <input type="checkbox"/> | <input type="checkbox"/> | <input type="checkbox"/> |
| Screens/rolluiken/ zonnescerm | <input type="checkbox"/> | <input type="checkbox"/> | <input type="checkbox"/> | <input checked="" type="checkbox"/> |
| CV met toebehoren | <input checked="" type="checkbox"/> | <input type="checkbox"/> | <input type="checkbox"/> | <input type="checkbox"/> |
| (Klok)thermostaat | <input checked="" type="checkbox"/> | <input type="checkbox"/> | <input type="checkbox"/> | <input type="checkbox"/> |

Warmwatervoorziening, te weten:

| | | | | |
|------------------------------|-------------------------------------|--------------------------|--------------------------|-------------------------------------|
| - via CV-installatie | <input type="checkbox"/> | <input type="checkbox"/> | <input type="checkbox"/> | <input checked="" type="checkbox"/> |
| - Warmtepompboiler 150 liter | <input checked="" type="checkbox"/> | <input type="checkbox"/> | <input type="checkbox"/> | <input type="checkbox"/> |
| - close-in boiler | <input type="checkbox"/> | <input type="checkbox"/> | <input type="checkbox"/> | <input checked="" type="checkbox"/> |
| - | <input type="checkbox"/> | <input type="checkbox"/> | <input type="checkbox"/> | <input type="checkbox"/> |

Mechanische ventilatie

| | | | | |
|--|-------------------------------------|--------------------------|--------------------------|--------------------------|
| | <input checked="" type="checkbox"/> | <input type="checkbox"/> | <input type="checkbox"/> | <input type="checkbox"/> |
|--|-------------------------------------|--------------------------|--------------------------|--------------------------|

Luchtbehandeling airco's woonkamer en slaapkamer

| | | | | |
|--|-------------------------------------|--------------------------|--------------------------|--------------------------|
| | <input checked="" type="checkbox"/> | <input type="checkbox"/> | <input type="checkbox"/> | <input type="checkbox"/> |
|--|-------------------------------------|--------------------------|--------------------------|--------------------------|

Isolatievoorzieningen (voorzetramen/radiatorfolie etc.), te weten:

| | | | | |
|--|-------------------------------------|--------------------------|--------------------------|-------------------------------------|
| - | <input type="checkbox"/> | <input type="checkbox"/> | <input type="checkbox"/> | <input checked="" type="checkbox"/> |
| Veiligheidsschakelaar wasautomaat | <input type="checkbox"/> | <input type="checkbox"/> | <input type="checkbox"/> | <input checked="" type="checkbox"/> |
| Waterslot wasautomaat | <input type="checkbox"/> | <input type="checkbox"/> | <input type="checkbox"/> | <input checked="" type="checkbox"/> |
| Zonnepanelen 28 stuks, bouwjaar zie energielabel | <input checked="" type="checkbox"/> | <input type="checkbox"/> | <input type="checkbox"/> | <input type="checkbox"/> |
| | <input type="checkbox"/> | <input type="checkbox"/> | <input type="checkbox"/> | <input type="checkbox"/> |

Lijst van zaken



Tuin

Inrichting

| | | | | |
|--|-------------------------------------|-------------------------------------|--------------------------|-------------------------------------|
| Tuinaanleg/bestrating | <input checked="" type="checkbox"/> | <input type="checkbox"/> | <input type="checkbox"/> | <input type="checkbox"/> |
| Beplanting | <input checked="" type="checkbox"/> | <input type="checkbox"/> | <input type="checkbox"/> | <input type="checkbox"/> |
| Buitenverlichting grijsmetaal | <input checked="" type="checkbox"/> | <input type="checkbox"/> | <input type="checkbox"/> | <input type="checkbox"/> |
| Spinverlichting veranda, buitenlamp Solar en buitenlamp voorzijde schuur | <input type="checkbox"/> | <input checked="" type="checkbox"/> | <input type="checkbox"/> | <input type="checkbox"/> |
| Tuinhuis/buitenberging | <input checked="" type="checkbox"/> | <input type="checkbox"/> | <input type="checkbox"/> | <input type="checkbox"/> |
| Werkbank in tuinhuis/berging, hout op plankendragers | <input checked="" type="checkbox"/> | <input type="checkbox"/> | <input type="checkbox"/> | <input type="checkbox"/> |
| (Broei)kas | <input type="checkbox"/> | <input type="checkbox"/> | <input type="checkbox"/> | <input checked="" type="checkbox"/> |
| Overige tuin, te weten: | <input type="checkbox"/> | <input type="checkbox"/> | <input type="checkbox"/> | <input type="checkbox"/> |
| – (sier)hek/ schutting | <input type="checkbox"/> | <input type="checkbox"/> | <input type="checkbox"/> | <input checked="" type="checkbox"/> |
| – vlaggenmast(houder) | <input type="checkbox"/> | <input type="checkbox"/> | <input type="checkbox"/> | <input checked="" type="checkbox"/> |
| – losse planten potten | <input checked="" type="checkbox"/> | <input type="checkbox"/> | <input type="checkbox"/> | <input type="checkbox"/> |
| – laadpaal | <input type="checkbox"/> | <input type="checkbox"/> | <input type="checkbox"/> | <input checked="" type="checkbox"/> |
| – haardhout ca 2 m3 | <input checked="" type="checkbox"/> | <input type="checkbox"/> | <input type="checkbox"/> | <input type="checkbox"/> |
| – robotgrasmaaier, code volgt bij oplevering | <input checked="" type="checkbox"/> | <input type="checkbox"/> | <input type="checkbox"/> | <input type="checkbox"/> |

Overig

Zijn er zaken die geen eigendom zijn van verkoper omdat er sprake is van een leasecontract. Zo ja, neemt verkoper de zaak mee of moet het betreffende contract worden overgenomen?

Ja

**Nee
X**

**Gaat
mee**

**Moet worden
overgenomen**

Centraal stofzuigerstysteem met toebehoren, alle verdiepingen

☒

☐

☐

☐

Waterontharder 100% + 2 reserve zakken zout

☒

☐

☐

☐

Voorzolder: 1 inbouwbed, achterzolder: 2 inbouwbedden met matrassen (2 persoons)

☒

☐

☐

☐

Bijlage(n) over te nemen contracten:

–

–

Voor akkoord,

De opdrachtgever/verkoper, Simon Stad & John Schilperoort
(en echtgeno(o)t(e)/partner)

Koper,
(en echtgeno(o)t(e)/partner)

plaats en datum:

plaats en datum:

Vragenlijst over de woning

Adres van de woning: Marquette 79 te Lelystad

1. Bijzonderheden

- a. Zijn er nadat u het perceel in eigendom hebt gekregen nog andere, eventuele aanvullende notariële of onderhandse akten opgesteld met betrekking tot het perceel? ☒ ja ☐ nee

Zo ja, welke? SVN 2^e hypotheek voor verduurzaming

- b. Zijn er mondelinge of schriftelijke afspraken gemaakt over aangrenzende percelen (*denk hierbij aan regelingen voor het gebruik van een poort, schuur, garage, tuin, overeenkomsten met meerdere burens toezeggingen, erfafscheidingen*)? ☐ niet bekend ☐ ja ☒ nee

Zo ja, welke zijn dat?

.....

- c. Wijken de huidige terreinafscheidingen af van de kadastrale eigendomsgrenzen (*denk hierbij ook aan strookjes grond van de gemeente die u in gebruik heeft, of grond van u die gebruikt wordt door de burens*)? ☐ niet bekend ☐ ja ☒ nee

Zo ja, waaruit bestaat die afwijking?

.....

- d. Is een gedeelte van de woning, schuur, garage of schutting gebouwd op grond van de burens of andersom? ☐ niet bekend ☐ ja ☒ nee

Zo ja, graag nader toelichten:

.....

- e. Heeft u grond van derden in gebruik? ☐ niet bekend ☐ ja ☒ nee

Zo ja, welke grond?

.....

- f. Rusten er 'bijzondere lasten en beperkingen' op de woning en/of het perceel (*Bijzondere lasten en beperkingen kunnen privaatrechtelijke beperkingen zijn zoals (lijdende) erfdienstbaarheden (bijvoorbeeld een recht van overpad), kwalitatieve verplichtingen, kettingbedingen, vruchtgebruik, voorkeursrecht (bijvoorbeeld een eerste recht van koop), opstalrecht, erfpacht, huurkoop. Het kan ook gaan om publiekrechtelijke beperkingen zoals een aanschrijving van de gemeente in het kader van een illegale verbouwing*)?

☒ ja ☐ nee

Vragenlijst over de woning

Zo ja, welke?

Zie bewijs van eigendom

g. Is de Wet voorkeursrecht gemeenten van toepassing? ☐ ja ☒ nee

h. Is er een anti-speculatiebeding en/of zelfbewoningsplicht van toepassing op de woning? ☐ ja ☒ nee

Zo ja, hoe lang nog?

.....

i. Is er sprake van een beschermd stads- of dorpsgezicht of loopt er een procedure tot aanwijzing daartoe? ☐ ja ☒ nee

Is er sprake van een gemeentelijk-, provinciaal-of rijksmonument of loopt er een procedure tot aanwijzing daartoe? ☐ ja ☒ nee

Is er volgens het bestemmingsplan sprake van een beeldbepalend of karakteristiek object? ☐ ja ☒ nee

j. Is er sprake (geweest) van ruilverkaveling? ☐ ja ☒ nee

Zo ja, moet u hiervoor ruilverkavelingsrente betalen? ☐ ja ☐ nee

Zo ja, hoeveel en voor hoe lang?

Bedrag: €

Duur: ...

k. Is er sprake van onteigening? ☐ ja ☒ nee

l. Is de woning of de grond geheel of gedeeltelijk verhuurd of bij anderen in gebruik? ☐ n.v.t. ☐ ja ☒ nee

Zo ja:

Is er een huurcontract/ gebruiksovereenkomst? NVT ☐ ja ☐ nee

Indien er geen contract of overeenkomst is, beschrijf hieronder wat (mondeling) met de huurder/ gebruiker is afgesproken:

.....

Welk gedeelte is verhuurd/ in gebruik gegeven?

.....

Welke delen vallen onder gezamenlijk gebruik?

.....

Vragenlijst over de woning

Welke zaken zijn van de huurder en mag hij verwijderen bij ontruiming
(bijvoorbeeld geiser, keuken, lampen)?

.....NVT

Heeft de huurder een waarborgsom gestort?

☐ ja ☐ nee

Zo ja, hoeveel? €

.....NVT.....

Heeft u nog andere afspraken met de huurders gemaakt?

☐ ja ☐ nee

Zo ja, welke?

.....NVT.....

- m. Is er over de woning een geschil/procedures gaande, al dan niet bij de rechter, huurcommissie of een andere instantie (bijvoorbeeld onteigening/kwesties met burens, zoals erfdienstbaarheden, recht van overpad, erfafscheidingen e.d.)?

☐ ja ☒ nee

Zo ja, welke is/zijn dat?

.....

- n. Is er bezwaar gemaakt tegen de waardebeschikking WOZ?

☐ ja ☒ nee

Zo ja, toelichting:

.....

- o. Zijn er door de overheid of nutsbedrijven verbeteringen of herstellingen voorgeschreven of aangekondigd die nog niet naar behoren zijn uitgevoerd?

☐ ja ☒ nee

Zo ja, welke?

.....

- p. Zijn er in het verleden subsidies of premies verstrekt die bij verkoop van de woning voor een deel kunnen worden teruggevorderd?

☐ ja ☒ nee

Zo ja, welke?

.....

- q. Is de woning onbewoonbaar verklaard of in het verleden ooit onbewoonbaar verklaard geweest?

☐ ja ☒ nee

Zo ja, waarom?

.....

Vragenlijst over de woning

- r. Is er bij verkoop sprake van een omzetbelastingheffing
(bijvoorbeeld omdat het een voormalig bedrijfsonroerendgoed
is, of een woning met praktijkgedeelte, of omdat u pas
ingrijpend verbouwd hebt)? ☐ ja ☒ nee

Zo ja, waarom?

.....

- s. Hoe gebruikt u de woning nu (bijvoorbeeld woning, praktijk,
winkel opslag)? WONING
Is dat gebruik volgens de gemeente toegestaan? ☒ ja ☐ nee

Zo nee, heeft de gemeente dit strijdige gebruik wel eens bij u aangekaart? ☐ ja ☐ nee

Hoe heeft de gemeente dit strijdige gebruik bij u aangekaart?

.....

2. Gevels

- a. Is er sprake (geweest) van vochtdoorslag of aanhoudend
vochtige plekken op de gevels? ☐ ja ☒ nee

Zo ja, waar?

.....

- b. Zijn er (gerepareerde) scheuren/beschadigingen in/aan
de gevels aanwezig? ☐ ja ☒ nee

Zo ja, waar?

.....

- c. Zijn de gevels tijdens de bouw geïsoleerd? ☐ niet bekend ☒ ja ☐ nee
Zo nee, zijn de gevels daarna (deels) geïsoleerd? ☐ niet bekend ☐ ja ☐ nee
Zo ja, wanneer heeft de isolatie van de gevels plaatsgevonden
en met welk isolatiemateriaal?

TIJDENS DE BOUW PLAATSGEVONDEN, GEEN VERDER INFO BEKEND

Heeft u een certificaat of bewijs van het na-isoleren? nvt ☐ ja ☐ nee

Is er sprake van volledige isolatie? ☐ niet bekend ☒ ja ☐ nee

Zo nee, welke delen van de gevels zijn er niet geïsoleerd?

.....

- d. Zijn de gevels ooit gereinigd? ☐ niet bekend ☐ ja ☒ nee
Zo ja, volgens welke methode en wanneer?
-

Vragenlijst over de woning

3. Dak(en)

- a. Hoe oud zijn de daken ongeveer? Even oud als huis zelf.
Platte daken: ☐ niet bekend
Overige daken: ☐ niet bekend
- b. Heeft u last van daklekkages (gehad)? ☐ ja ☒ nee
Zo ja, waar?
.....
- c. Zijn er in het verleden gebreken geconstateerd aan de dakconstructie zoals scheve, doorbuigende, krakende, beschadigde en/of aangetaste dakdelen? ☐ ja ☒ nee
Zo ja, waar?
.....
- d. Heeft u het dak al eens (gedeeltelijk) laten vernieuwen c.q. laten repareren? ☐ ja ☒ nee
Zo ja, welk (gedeelte van het) dak en waarom?
.....
- e. Is het dak tijdens de bouw geïsoleerd?
Platte daken: **voor zover bekend: ja** ☐ niet bekend ☒ ja ☐ nee
Overige daken: ☐ niet bekend ☒ ja ☐ nee
- Zo nee, is het dak daarna geïsoleerd?
Platte daken: ☐ niet bekend ☐ ja ☐ nee
Overige daken: ☐ niet bekend ☐ ja ☐ nee
- Zo ja, wanneer heeft de isolatie plaatsgevonden en met welk isolatiemateriaal?
.....
- Heeft u een certificaat of bewijs van het na-isoleren? NVT ☐ ja ☐ nee
Is er sprake van volledige isolatie?
Platte daken: ☐ niet bekend ☐ ja ☐ nee
Overige daken: ☐ niet bekend ☐ ja ☐ nee
Zo nee, welke delen zijn er niet geïsoleerd?
.....

Vragenlijst over de woning

- f. Zijn de regenwaterafvoeren lek of verstopt? ☐ ja ☒ nee

Zo ja, toelichting:

.....

- g. Zijn de dakgoten lek of verstopt? ☐ ja ☒ nee

Zo ja, toelichting:

Na een hete zomer lekt soms de dakgoot van de overkapping; na afdichting met kit weer weg.

4. Kozijnen, ramen en deuren

- a. Van welk materiaal zijn de buitenkozijnen gemaakt (*bijvoorbeeld hout, kunststof of aluminium of een andersoortig materiaal*)?

ALLE RAMEN EN DEUREN KUNSTSTOF PER DEC 2025 MUV kozijn voorzijde garage

- b. Wanneer zijn de buitenkozijnen, ramen en deuren voor het laatst geschilderd?

Is dit gebeurd door een erkend schildersbedrijf? NVT ☐ ja ☒ nee

Zo ja, door wie?

- c. Functioneren alle scharnieren en sloten? ☒ ja ☐ nee

Zo nee, toelichting:

.....

Zijn voor alle afsluitbare deuren, ramen etc. sleutels aanwezig? ☒ ja ☐ nee

Zo nee, voor welke deuren, ramen etc. niet?

.....

- d. Is er sprake van isolerende beglazing? ☒ ja ☐ nee

Zo ja, welk type glas (*bijvoorbeeld HR, HR+, HR++ of HR+++*, zie de glassponning waarin doorgaans staat vermeld welke type glas er is geplaatst)?

HR ++

Is er sprake van isolerende beglazing in de gehele woning? ☒ ja ☐ nee

Zo nee, welke ramen zijn niet geïsoleerd?

.....

- e. Is er bij de isolerende beglazing sprake van condensvorming tussen het glas (*denk aan lekkende ruiten*)?

☐ ja ☒ nee

Zo ja, waar?

.....

5. Vloeren, plafonds en wanden

- a. Is er sprake (geweest) van vochtdoorslag of optrekkend vocht op

Vragenlijst over de woning

de vloeren, plafonds en/of wanden?

☐ ja ☒ nee

Zo ja, waar?

.....

- b. Is er sprake (geweest) van schimmelvorming op de vloeren, plafonds en/of wanden?

☐ ja ☒ nee

Zo ja, waar?

.....

- c. Zijn er (gerepareerde) of (verborgen) scheuren en/of beschadigingen in/aan vloeren, plafonds en/of wanden aanwezig?

☐ ja ☒ nee

Zo ja, waar?

.....

- d. Hebben zich in het verleden problemen voorgedaan met de afwerkingen (*bijvoorbeeld loszittend tegelwerk, loslatend behang of spuitwerk, holklinkend of loszittend stucwerk, etc.*)?

☐ ja ☒ nee

Zo ja, waar?

.....

- e. Is er sprake (geweest) van gebreken aan de vloerconstructie, zoals scheve, doorbuigende, krakende, beschadigde en/of aangetaste vloerdelen?

☐ ja ☒ nee

Zo ja, waar?

.....

- f. Is er sprake van vloerisolatie?

☒ niet bekend ☐ ja ☐ nee

Zo ja, wanneer heeft de isolatie van de vloer plaatsgevonden

en met welk isolatiemateriaal? Zie de extra hoge bouwvoorschriften van destijds voor deze wijk.

Heeft u een certificaat of bewijs van het na-isoleren?

☐ ja ☒ nee

Is er sprake van volledige isolatie? VOOR ZOVER BEKEND:

☐ niet bekend ☒ ja ☐ nee

Zo nee, welke delen zijn er niet geïsoleerd?

.....

6. Fundering, kruipruimte en kelder

- a. Is er sprake (geweest) van gebreken aan de fundering?

☒ niet bekend ☐ ja ☒ nee

Zo ja, waar?

.....

Vragenlijst over de woning

- b. Is de kruipruimte toegankelijk? ☒ ja ☐ nee
Is de kruipruimte droog? ☐ meestal ☒ ja ☐ nee
Zo nee of meestal, toelichting:
Oude, beschadigde drainage na aankoop huis direct vervangen. Bij nacontroles altijd droog
- c. Is er sprake van vochtdoorslag door de kelderwand? ☐ soms ☐ ja ☒ nee
Zo ja of soms, toelichting?
.....
- d. Is de grondwaterstand in de afgelopen jaren waarneembaar
gewijzigd of is er sprake van wateroverlast geweest? ☐ ja ☒ nee
Zo ja, heeft dit tot problemen geleid in de vorm van water
in de kruipruimte c.q. kelder? ☒ n.v.t. ☐ ja ☐ nee
Zo nee, tot wat voor andere problemen heeft dit geleid?
.....

7. Installaties

- a. Wat voor warmte-installatie(s) is/zijn er aanwezig in de woning (*bijvoorbeeld cv-installatie, WTW-systeem, WKO-systeem, (hybride) warmtepomp, airconditioning, zonneboiler, elektrische boiler, pelletkachel dan wel een andere installatie*)?
Basis: CV ketel, aanvullend in woonkamer airco per 2023, airco hfd slaapkamer per 2021, gesloten houtkachel per 2015, warmtepompboiler per sept. 2024

Is/zijn de installatie(s) eigendom? ☒ ja ☐ nee

Zo nee, toelichting (*bijvoorbeeld de installatie(s) is/ zijn gehuurd of geleased. Tevens huur-/leaseprijs vermelden*):
.....

Merk van de installatie(s):

1: CV: Remeha type Tzerra. Dec 2015, Onderhoud:CV-Ketel concurrent Raymond Groot Lelystad

2: Airco woonkamer: Daikin Emura 5.0 kWh mei 2023 (noordpool Zeewolde)

3: Airco Slaapkamer: Fuji, ASHGH09LLCC, juli 2018, Airvisie, Dronten

4: Houtkachel woonkamer, Scan 85-1 GWH, dec 2015, v. Maanen Barneveld,

5: Warmtepompboiler: Atlantic Calypso 150 ltr. Meldcode KA14598, sept. 2024 CV-Ketel Concurrent. lelystad

Type(nummer) van de installatie(s):

Zie boven.....

Installatiedatum van de installatie(s):

Zie boven.....

Op welke datum is/zijn deze installatie(s) voor het laatst onderhouden?

CV Ketel: Nov 23, Airco's: Aug 2025

Vragenlijst over de woning

Is het onderhoud uitgevoerd door een erkend bedrijf? ☒ ja ☐ nee

Zo ja, door wie?

CV: CV-Ketel conc.; Airco's: Noordpool Zeewolde.....

Zijn er de afgelopen tijd zaken opgevallen ten aanzien van de installatie(s) (bijvoorbeeld de cv-installatie moet meer dan 1 keer per jaar bijgevuld worden of de installatie functioneert niet goed)?

☐ ja ☒ nee

Zo ja, wat is u opgevallen?

.....

a. Zijn er radiatoren die niet warm worden?

☐ ja ☒ nee

Zo ja, welke?

.....

b. Zijn er radiatoren of (water)leidingen die lekken?

☐ ja ☒ nee

Zo ja, waar en welke?

.....

c. Zijn er radiatoren of (water)leidingen die ooit zijn bevroren?

☐ ja ☒ nee

Zo ja, waar?

.....

Heeft u vloerverwarming in de woning?

☒ ja ☐ nee

Zo ja, betreft dit elektrische vloerverwarming, vloerverwarming met warm water of anders?

☐ elektrisch ☒ warm water ☐

overig, namelijk:

.....

Waar bevindt zich de elektrische vloerverwarming?

☒ n.v.t.

Waar bevindt zich de vloerverwarming met warm water?

-> Gehele benedenverdieping incl. uitbouwen

Waar bevindt zich de overige vloerverwarming?

☒ n.v.t.

d. Zijn er vertrekken die niet (goed) warm worden?

☐ ja ☒ nee

Zo ja, welke?

.....

e. Heeft de woning zonnepanelen die uw eigendom zijn?

☒ ja ☐ nee

Heeft de woning zonnepanelen die worden gehuurd of geleased?

☐ ja ☒ nee

Kan het huurcontract/ leasecontract worden overgenomen door koper?

☐ niet bekend ☐ ja ☐ nee

Zo ja, dan overnamecontract opvragen.

.....

Vragenlijst over de woning

Hoeveel zonnepanelen zijn er aanwezig?

Aantal: **28**

Zo ja, blijven de zonnepanelen achter? ☐ nader overeen te komen ☒ ja ☐ nee

Wat is de capaciteit van één zonnepaneel? (De capaciteit van zonnepanelen wordt uitgedrukt in Wattpiek (Wp). Bijvoorbeeld één zonnepaneel levert 390 Wp)

16 x 300 resp 12 x 400 Wp

Functioneren alle zonnepanelen?

☐ niet bekend ☒ ja ☐ nee

Wat is het merk/ type van de zonnepanelen?

16x JA Solar en 12x Astronergy

Maakt u gebruik van een app om de opbrengst van de zonnepanelen te bekijken?

☒ ja ☐ nee

Zo ja, welke?

Solar Edge, Elekeeper en totaalbeeld via "energie"dongel

In welk jaar zijn de zonnepanelen geplaatst en door wie?

Nov. 2018 : JA Solar Wouda, Dronten

Maart 2023: Astronergy AND, ,

Is de btw over het aankoopbedrag teruggevraagd van de belastingdienst?

☒ ja ☐ nee

Hoeveel stroom heeft u het afgelopen jaar opgewekt?

Jaar: juli 24 tot juli 2025: 5765 kWh

Hoe lang zit er nog fabrieksgarantie op de zonnepanelen? Steeds 10 jaar

Zijn de zonnepanelen aangeschaft met subsidie?

☐ ja ☒ nee

Zo ja, moet de subsidie worden terugbetaald?

☐ n.v.t.

☐ ja ☐ nee

Zo ja, welk bedrag moet worden terugbetaald?

€

- f. In welk jaar zijn voor het laatst de aanwezige schoorsteenkanalen/rookgasafvoeren geveegd/gereinigd?

2024 Ymond Content

- g. Wanneer heeft u de aanwezige schoorsteenkanalen voor het laatst gebruikt?

Maart 2025

Is de trek van aanwezige schoorsteenkanalen goed?

☐ niet bekend ☒ ja ☐ nee

- h. Zijn er onderdelen van de elektrische installatie vernieuwd (onder de elektrische installatie wordt verstaan alle elektra

Vragenlijst over de woning

leidingen/ schakelaars stopcontacten, meterkast e.d.)? ☐ niet bekend ☒ ja ☐ nee
+/- 2023: gehele meterkast vervangen

Zijn er gebreken aan de elektrische installatie? ☐ ja ☒ nee
Zo ja, welke?

.....

i. Is er een laadpaal aanwezig voor een elektrische auto? ☐ ja ☒ nee
Zo ja, blijft deze achter? ☐ nader overeen te komen ☐ ja ☐ nee

j. Is er mechanische ventilatie of een soortgelijk systeem aanwezig? ☒ ja ☐ nee
Zo ja, functioneert dit systeem naar behoren? ☒ ja ☐ nee
Zo nee, toelichting:

.....

Wanneer is dit systeem voor het laatst onderhouden?

2022 ?

Hoe oud is dit systeem ongeveer? December 2015

k. Is er een domoticasysteem of een soortgelijk systeem aanwezig (*Een domoticasysteem bedient de verwarming, verlichting, verwarming, audio, ventilatie e.d. automatisch*)? ☐ ja ☒ nee

Zo ja, functioneert dit systeem naar behoren? ☐ ja ☐ nee
Zo nee, toelichting:

.....

Hoe oud is dit systeem ongeveer?

.....

l. Zijn er rookmelders op ieder verdieping aanwezig? ☒ ja ☐ nee
Zo ja, hoe oud zijn de rookmelders ongeveer?
Alle melders incl. Co2 melders eind 2024

8. Sanitair, riolering en keuken

a. Zijn er beschadigingen aan wastafels, douche, bad, toiletten, gootstenen en kranen? ☐ ja ☒ nee
Zo ja, welke?

.....

Vragenlijst over de woning

- b. Hoe oud is de badkamer ongeveer?

Dec. 2015, meubels najaar 2024

Per december 2015 zg 'onderspoeltoilet', reparatie van verwarmingsunit +/- 2023

- c. Lopen de afvoeren van wastafels, douche, bad, toiletten, gootstenen en kranen goed door?

☒ ja ☐ nee

Zo nee, welke niet?

.....

- d. Is de woning aangesloten op het gemeentelijke riool?

☒ ja ☐ nee

- e. Zijn er gebreken (geweest) aan de riolering, zoals breuken, stankoverlast, lekkages, etc.?

☒ ja ☐ nee

Zo ja, welke?

.....

- f. Is er een andere voorziening, zoals een septic tank, beerput of dergelijk aanwezig?

☐ niet bekend ☒ ja ☐ nee

Zo ja, wat is er aanwezig en hoe dient dit te worden onderhouden?

.....

- g. Van welk jaar dateert de keukenopstelling ongeveer?

Opstelling dec. 2015, nw keukenblad per januari 2025.

- h. Van welk jaar dateert de inbouwapparatuur ongeveer?

Dec. 2015

Functioneert alle inbouwapparatuur?

☒ ja ☐ nee

Zo nee, welk inbouwapparaat functioneert niet?

- i. Heeft u een kokend water kraan (bijvoorbeeld een Quooker kraan of een soortgelijke kraan)?

☒ ja ☐ nee

Zo ja, functioneert deze kraan naar behoren en hoe oud is deze kraan ongeveer?

Dec 2015, reparatie verwarmings en schakelunit plus nw. kraan per januari 2025

9. Diversen

- a. Wat is het bouwjaar van de woning?

2006

- b. Zijn er asbesthoudende materialen in/op de woning/ bijgebouw(en) aanwezig (bijvoorbeeld asbest zeil, een asbestplaat die onder en/of achter de CV ketel is geplaatst, asbesthoudend isolatiemateriaal

Vragenlijst over de woning

om de verwarmingsbuis, asbesthoudend koord bij oude cv-ketels/gaskachels, asbestgolfplaten e.d.)?

☒ niet bekend ☐ ja ☒ nee

Zo ja, welke en waar?

.....

- c. Blijft er in de woning zeil achter, al dan niet vastgelijmd, dat is aangeschaft tussen 1955 en 1982?

☐ niet bekend ☐ ja ☒ nee

- d. Is er sprake van loden leidingen in de woning?
Zo ja, waar?
-

☒ niet bekend ☐ ja ☒ nee

- e. Is er een Japanse duizendknoop aanwezig in de tuin?
(Een Japanse duizendknoop is een exotische plant, welke moeilijk te verwijderen is. De sterke wortelstokken en stengels van de Japanse duizendknoop zijn in staat om schade te veroorzaken aan gebouwen, leidingen en wegen)

☐ niet bekend ☐ ja ☒ nee

- f. Is er in puin/asbest afval in de grond/tuin aanwezig?

☒ niet bekend ☐ ja ☒ nee

- g. Heeft u elders lekkages gehad (dus los van het dak/sanitair/riolering)?

☐ niet bekend ☐ ja ☒ nee

- h. Is de grond verontreinigd?

☒ niet bekend ☐ ja ☒ nee

Zo ja, is er een onderzoeksrapport?

☐ n.v.t. ☐ ja ☐ nee

Zo ja, heeft de gemeente/provincie een onderzoeks- of saneringsbevel opgelegd?

☐ n.v.t. ☐ ja ☐ nee

- i. Is er een olietank aanwezig of aanwezig geweest?

☐ niet bekend ☐ ja ☒ nee

Zo ja, is deze gesaneerd/verwijderd?

☐ n.v.t. ☐ ja ☐ nee

Als deze is gesaneerd, waar is de olietank op het perceel gesitueerd?

Is er een Kiwa-certificaat aanwezig?

☐ n.v.t. ☐ ja ☐ nee

- j. Is er sprake van overlast door ongedierte in of (rond)om de woning (denk aan muizen, ratten, kakkerlakken, etc.)?
Zo ja, waar?
-

☐ ja ☒ nee

- k. Is de woning aangetast door houtworm, boktor,

Vragenlijst over de woning

ander ongedierte of zwam?

☐ niet bekend ☐ ja ☒ nee

Zo ja, waar?

.....

Zo ja, is deze aantasting al eens behandeld?

☒ n.v.t. ☐ ja ☐ nee

Zo ja, wanneer en door welk bedrijf?

.....

- l. Is er sprake van chlorideschade (betonrot) (*betonrot komt vooral voor in kruipruimtes van woningen gebouwd tussen 1965 en 1981 die voorzien zijn van betonnen vloerelementen van het merk Kwaaitaal of Manta. Ook andere beton- elementen - bijvoorbeeld balkons - kunnen aangetast zijn*)?

☐ niet bekend ☐ ja ☒ nee

Zo ja, waar?

.....

- m. Hebben er verbouwingen en/of bijbouwingen plaatsgevonden

in en/of om de woning?

☒ ja ☐ nee

Zo ja, welke ver-/bijbouwingen, in welk jaartal en door welk bedrijf zijn deze uitgevoerd?

Geïsoleerde Schuur, voorjaar 2015, A. de Boer, Aan. Bedr., Dronten

- n. Zijn er verbouwingen of uitbreidingen uitgevoerd zonder omgevingsvergunning (voorheen bouwvergunning)?

☐ niet bekend ☐ ja ☒ nee

Zo ja, welke?

.....

- o. Is er sprake van glasvezel internet?

☐ niet bekend ☒ ja ☐ nee

- p. Bent u in het bezit van een definitief

energieprestatiecertificaat/energielabel?

☒ ja ☐ nee

Zo ja, welke label?

In te vullen door de makelaar daar het energielabel daar naartoe gestuurd is

10. Vaste lasten

- a. Hoeveel betaalde u voor de laatste aanslag onroerendezaakbelasting? € 763

Belastingjaar: 2025

- b. Wat is de WOZ-waarde? € 636000

Peiljaar: 01-01-2024

- c. Hoeveel betaalde u voor de laatste aanslag waterschapslasten? € 606

Vragenlijst over de woning

Belastingjaar: 2025

- d. Hoeveel betaalde u voor de laatste aanslag gemeentelijke belastingen (zoals rioolheffing en afvalstoffenheffing e.d.)?

€ 192

Belastingjaar: 2025

- e. Welke voorschotbedragen betaalt u maandelijks aan de nutsbedrijven?

Gas: € x
 Elektra: € 67.00 incl gas
 Water: € 21
 Stadsverwarming: € x
 Anders: € x

Wat is uw jaarverbruik voor gas/ elektriciteit en water?

Gas m3 : 0 -60 m3
 Elektriciteit hoog kWh : -/- 1871
 Elektriciteit laag kWh : +/- 258
 Elektriciteit totaal kWh : -/-1560
 Water m3 :
 Stadsverwarming GJ :x
 Anders: :x

Met hoeveel bewoners bewoonde u de woning?

aantal: 2 bewoners

- f. Zijn er lease- en/of huurkoopcontracten (bijvoorbeeld keukens, kozijnen, cv-ketel, etc.)?

☐ ja ☒ nee

Zo ja, welke?

Zijn deze contracten overdraagbaar op de koper? *Let op!*

Veel lease- en huurkoopcontracten zijn niet langer overdraagbaar op een koper. Neem hiervoor contract op met de betreffende leverancier.

☐ ja ☐ nee

Hoe lang lopen de contracten nog en wat is de eventuele afkoopsom?

Afkoopsom: € ...

Duur:

- g. Als er sprake is van erfpacht of opstalrecht:

Hoe hoog is dan de canon per jaar?

€

Heeft u alle canons betaald?

☒ n.v.t.

☐ ja

☐ nee

Is de canon afgekocht?

☒ n.v.t.

☐ ja

☐ nee

Zo ja, tot wanneer?

.....

Vragenlijst over de woning

- h. Heeft u alle gemeentelijke belastingen die u verschuldigd bent al betaald? Maandelijks automatisch. ☒ ja ☐ nee
Zijn er variabele bedragen voor gemeenschappelijke poorten, inritten of terreinen? ☐ ja ☒ nee
Zo ja, hoe hoog en waarvoor? €
- i. Heeft u, om in de straat te parkeren, een parkeervergunning nodig? ☐ ja ☒ nee
Hoeveel parkeervergunningen kunnen er maximaal worden aangevraagd?
Wat zijn de kosten voor deze parkeervergunning(en) per jaar? €
- Nb.: Verplicht parkeren door bewoners op eigen erf staat/stond voor zover bekend in oorspronkelijke koopovereenkomst.

11. Garanties

Zijn er lopende onderhoudscontracten en/of garantieregelingen overdraagbaar aan de koper? (zoals dakbedekking, cv-installatie, dubbele beglazing, etc.)

☒ ja ☐ nee

Zo ja, welke?

CV onderhoud: 1x per 2 jaar, zelf contacten: Raymond Groot, CV-Ketel concurrent

Airco's: Filters 1x per jaar; zelf contacten met Noordpool Zeewolde voor beide airco's.

Kunststof kozijnen etc.: ANB Middenwest, v. a. dec 2025 gar. loopt door.

Zonnepanelen: AND Dronten voor evt onderhoud. Wouda doet geen onderhoud meer.....

12: Nadere informatie (overige zaken die de koper naar uw mening moet weten):

1: Grasmaairobot blijft achter, code beveiligingssysteem bij oplevering, garantie tot maart 2026

2: Erfscheiding met nr 77: Dit is de betonnen band vóór de coniferen. Vraag na overname toestemming voor snoeien van de haag die eventueel over de erfscheiding loopt.

Met nr. 81 is de erfscheiding voor zover bekend het midden van de coniferen haag.

13. Extra vragen door makelaarskantoor zelf geformuleerd

.....

☐ niet bekend ☐ ja ☐ nee

INFORMATIEF KARAKTER VRAGENLIJST

De vragenlijst geeft vorm, inhoud en structuur aan de mededelingsplicht van verkoper. De mededelingsplicht strekt niet verder dan dat verkoper ten tijde van het sluiten van de overeenkomst aan de koper mededeelt wat hem bekend is omtrent het appartement. De vragenlijst beoogt geen garanties te geven, maar heeft een informatief karakter.

Vragenlijst over de woning

ONDERTEKENING

Verkoper(s) verklaart/verklaren alle hem/haar bekende feiten te hebben vermeld in dit formulier.

Verkoper is zich ervan bewust dat hij/zij bij een niet juiste en/of volledige vermelding van feiten het risico loopt om aansprakelijk gesteld te worden door de koper. Verkoper verklaart de woning tot de eigendomsoverdracht op een manier te zullen bewonen en onderhouden welke in het maatschappelijk verkeer als gebruikelijk wordt beschouwd.

Ondergetekende(n) verkla(a)r(t)(en) voorgaande vragen volledig en naar waarheid te hebben ingevuld:

Handtekening:

Handtekening:

Marquette 79

www.marquette79.nl



Buisman Makelaars

Zilverparkkade 15
8232 WJ, Lelystad

www.buismanmakelaars.nl
0320 - 202 040

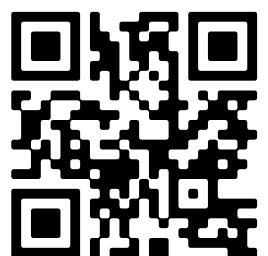

📱 Scan Mij!