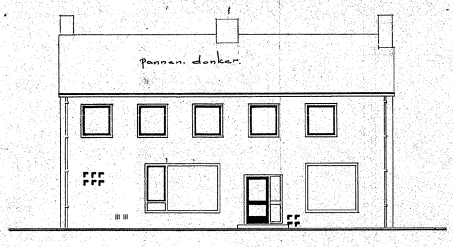

VOORGEVEL.

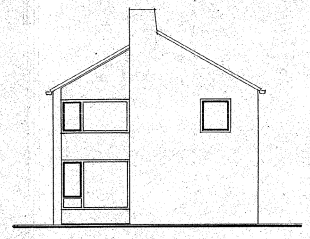

RECHTERZYGEVEL.

ACHTERGEVEL.

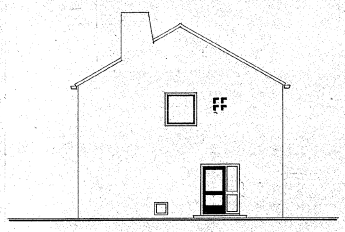

LINKERZYGEVEL.

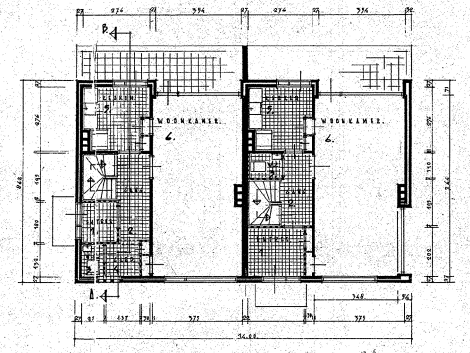

BEGANE GROND.

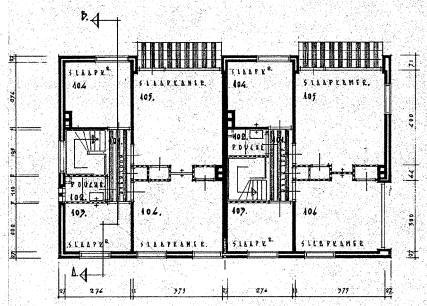

VERDIEPING.

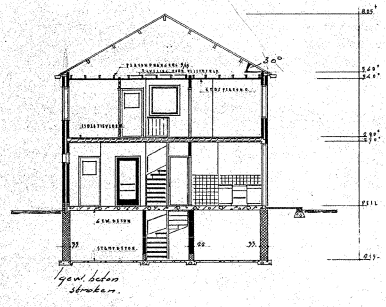

PWARSDOORSNEDE A.B.

Bovenkant beg.grondvloer (peil) = boven kruin van de weg.
Traspaam in alle muren minstens 8 lagen klinkers in cementspecie.
Breedte trappen minstens 80 cm.
Optrede trappen hoogstens 20 cm.
Aantrede trappen minstens 18 cm.
lichtopp. voor de woon- en slaapvertrekken minstens 1/8 van de vloeroppervlakte.
Min. ventilatie is 1/4 van de vereiste lichtopp.
De woning wordt aangesloten aan de Gem. gas, electriciteit, waterleiding en riolering.
Het rioleringsplan en de eventuele berekeningen van constructies wordt naderhand afzonderlijk ingediend.
Aan de keuken, badkamer wordt een kleppend bovenlicht of daarmede overeenkomende ventilatie aangebracht. (zo hoog mogelijk onder plafond.)
Onder de houten beg.grondvloeren wordt een aanvulling van zuiver zand aangebracht en ventilatieroosters.
Onder de schoorsteenmantels bij houten vloeren worden brandvrije vloergedeelten aangebracht.
Voor verband van binnen en buitenmuren worden op halve verd.hoogte ankers ingemetseld.
Boven raam- en deurkozijnen breder dan 1.25 m worden lateien aangebracht.
Voor de aanleg van telefoon en andere eventuele draadleidingen wordt bij aanvang van de bouw overleg gepleegd met de Technische dienst van de P.T.T., Dominicanenstraat te Nijmegen.

12 WONINGEN AAN HET GROENEWOOD TE NYMEGEN.	WERK 411
BESTEKTEKENING IN 2 DELEN SCHAAL 1:100	PLAN: GET. 86.07.7.38 GEW. 86.04.9.38 BAS 3.8.38 KAS 58.36.39 1.
DIRMAN REDSER ARCHITECT TE NYMEGEN.	FEBRUARI 60-67.