

# Lelystad

Hondsrug 28 | Vraagprijs € 550.000 k.k.



## BESCHIKBAAR

[WWW.HONDSRUG28.NL](http://WWW.HONDSRUG28.NL)

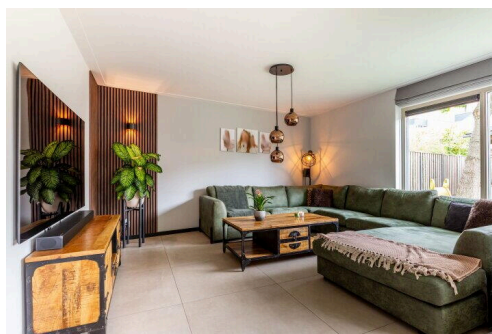
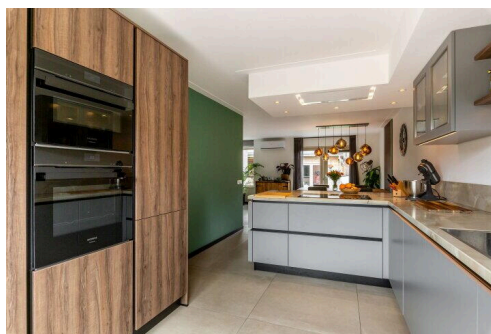
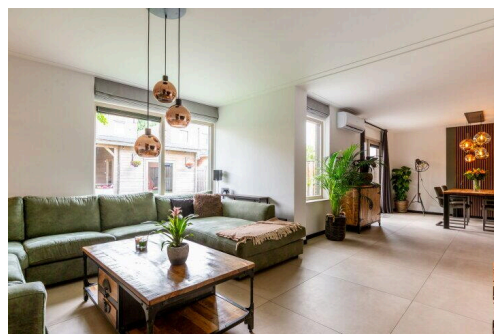
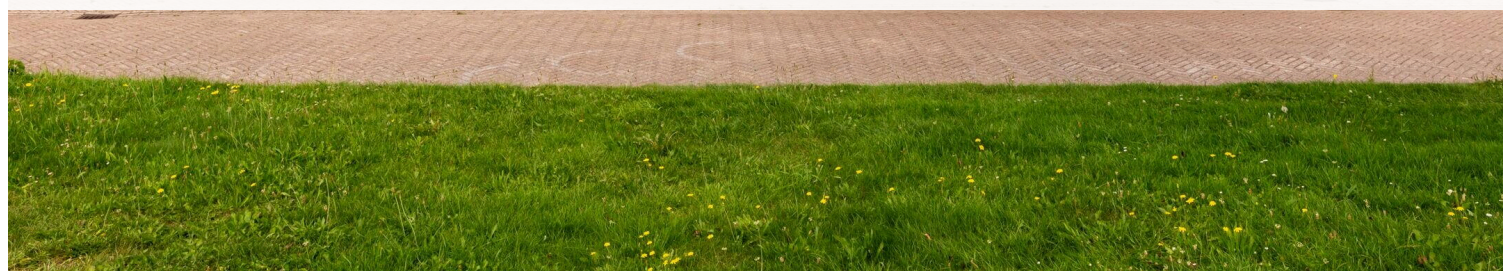

- Type object:** 2-onder-1-kapwoning  
**Bouwjaar:** 2000  
**Woonoppervlakte:** 166 m<sup>2</sup>  
**Perceeloppervlakte:** 304 m<sup>2</sup>  
**Inhoud:** 643 m<sup>3</sup>  
**Aantal kamers:** 6 kamers (5 slaapkamers)  
**Website:** [www.hondsrug28.nl](http://www.hondsrug28.nl)

 **Buisman Makelaars**  
*Wij zorgen dat u zich thuis voelt*

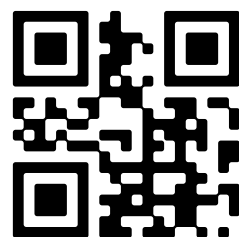

# Omschrijving

**Hondsrug 28, 8245 DE Lelystad**

Zeer fraai afgewerkte en ruime twee-onder-een-kapwoning met garage, zijkamer, VIJF SLAAPKAMERS én een prachtige tuin!

Deze uitstekend onderhouden woning is gelegen op een ruime kavel van 304m<sup>2</sup> eigen grond en biedt alles wat u zoekt: ruimte, comfort en moderne afwerking. De woning is in 2024 grotendeels vernieuwd en voorzien van luxe gemakken.

De woning ligt in een kindvriendelijk hofje in de populaire Landstrekenwijk. Deze wijk staat bekend om zijn groene en kindvriendelijke karakter, met volop speelgelegenheden en wandelpaden. Binnen enkele minuten wandel of fiets je naar het buurtwinkelcentrum, waar je terecht kunt voor de dagelijkse boodschappen. Dankzij de gunstige ligging ten opzichte van de A6 en de N302 zijn omliggende steden zoals Almere, Amsterdam en Zwolle uitstekend bereikbaar. Daarnaast is er een goede busverbinding richting het centrum en station.

Interesse in deze keurige en ruime woning? Neem dan, eventueel via uw NVM-aankoopmakelaar, contact met ons op voor het inplannen van een bezichtiging.

## Begane grond

Bij binnenkomst ervaart u direct de ruimte en het strakke afwerkingsniveau. De woonkamer en eetkamer (samen 43m<sup>2</sup>) zijn stijlvol verbonden met de hal middels een stalen deur. De moderne keuken is een echte eyecatcher en uitgerust met alle gewenste inbouwapparatuur: inductiekookplaat, afzuiging, lijstverlichting, keramisch werkblad, oven, combi-oven/magnetron, vaatwasser en een royale koelkast. Vanuit de ruime zijkamer en via de dubbele openslaande deuren heeft u direct toegang tot de fraai aangelegde tuin. De aangebouwde garage is vanuit de hal bereikbaar.

De gehele begane grond is voorzien van grote 90x90 cm keramische vloertegels met vloerverwarming.

## Eerste verdieping

Overloop; op de verdieping bevinden zich drie slaapkamers van respectievelijk 9,1-, 13,1- en 14,4m<sup>2</sup> en een complete badkamer met ligbad, douchecabine, wastafelmeubel, toilet en volledige betegeling.

De verdieping is voorzien van een laminaatvloer.

## Tweede verdieping

De voorzolder biedt volop bergruimte en plaats voor de wasapparatuur. Daarnaast vindt u hier de omvormer voor de 12 zonnepanelen (260 Wp), de mv-box en twee extra slaapkamers van beide 11,8m<sup>2</sup>, waardoor dit huis over maar liefst vijf slaapkamers beschikt.

De verdieping is voorzien van een laminaatvloer.

## Tuin

De achtertuin is met zorg aangelegd (2021) en beschikt over een gezellige overkapping, berging en strak tegelwerk. De erfafscheiding (links) in 2023 vernieuwd, waardoor u optimaal kunt genieten van privacy en rust.

Prijs: € 550.000,00 kosten koper

Aanvaarding: in overleg.

Bijzonderheden:

- Bouwjaar: 2000
- Perceeloppervlakte: 304m<sup>2</sup>
- Woonoppervlakte: 166m<sup>2</sup>
- Overig inpandige ruimte: 22m<sup>2</sup>
- Inhoud: 643m<sup>3</sup>
- De woning is grotendeels vernieuwd in 2024
- 12 zonnepanelen (260 Wp)
- Schilderwerk 2025 (grotendeels)
- De wanden en plafonds van de begane grond zijn strak gestuukt
- Alle keukenapparatuur is van het merk Siemens (muv de Quooker)
- Aangebouwde garage van 3.24x6 meter
- De woning is aangesloten op het stadsverwarmingsnet
- Fraaie afwerking en instapklaar
- De woning is voorzien van airconditioning (2021) in zowel de woonkamer als de hoofdslaapkamer
- Kortom: een instapklare gezinswoning met veel ruimte, moderne voorzieningen en een heerlijke tuin!
- Gelegen op loopafstand van zowel een basisschool als het Porteuum (voortgezet onderwijs). Ook een supermarkt is per fiets goed en vlot bereikbaar
- De gepubliceerde informatie is indicatief en toegepaste maten betreffen circa maten waaraan nadrukkelijk geen rechten kunnen worden ontleend.

Deze woning bezichtigen? Neem uw NVM-aankoopmakelaar mee!

## Kenmerken

Vraagprijs:	€ 550.000 k.k.
Aanvaarding:	In overleg

## Bouw

Object type:	Eengezinswoning, 2-onder-1-kapwoning
Soort bouw:	Bestaande bouw
Bouwjaar:	2000
Soort dak:	Zadeldak bedekt met pannen

## Oppervlakte en inhoud

Woonoppervlakte:	166 m²
Perceeloppervlakte:	304 m²
Inhoud:	643 m³
Externe berguimte:	14 m²

## Indeling

Aantal kamers:	6 kamers (5 slaapkamers)
Aantal badkamers:	1 badkamer en 1 apart toilet
Badkamervoorzieningen:	Douche, dubbele wastafel, ligbad, toilet, en wastafelmeubel
Aantal woonlagen:	3 woonlagen
Voorzieningen:	Airconditioning, dakraam, glasvezelkabel, mechanische ventilatie, schuifpui, TV kabel, en zonnepanelen

## Energie

Energielabel:	A
Isolatie:	Dubbel glas en muurisolatie
Verwarming:	Stadsverwarming en gedeeltelijke vloerverwarming
Warm water:	Centrale voorziening

## Buitenruimte

Ligging:	Aan rustige weg, in woonwijk en vrij uitzicht
Tuin:	Achtertuintuin en voortuin
Achtertuintuin:	168 m² (14,00 meter diep en 12,00 meter breed)

Ligging tuin:	Gelegen op het noorden
---------------	------------------------

## Bergruimte

Schuur berging:	Vrijstaande houten berging
-----------------	----------------------------

Voorzieningen schuur:	Elektra
-----------------------	---------

Soort parkeergelegenheid:	Op eigen terrein en openbaar parkeren
---------------------------	---------------------------------------

## Garage

Soort garage:	Aangebouwde stenen garage en parkeerplaats
---------------	--

Capaciteit garage:	1 auto
--------------------	--------

Voorzieningen garage:	Elektra
-----------------------	---------



# Op de kaart

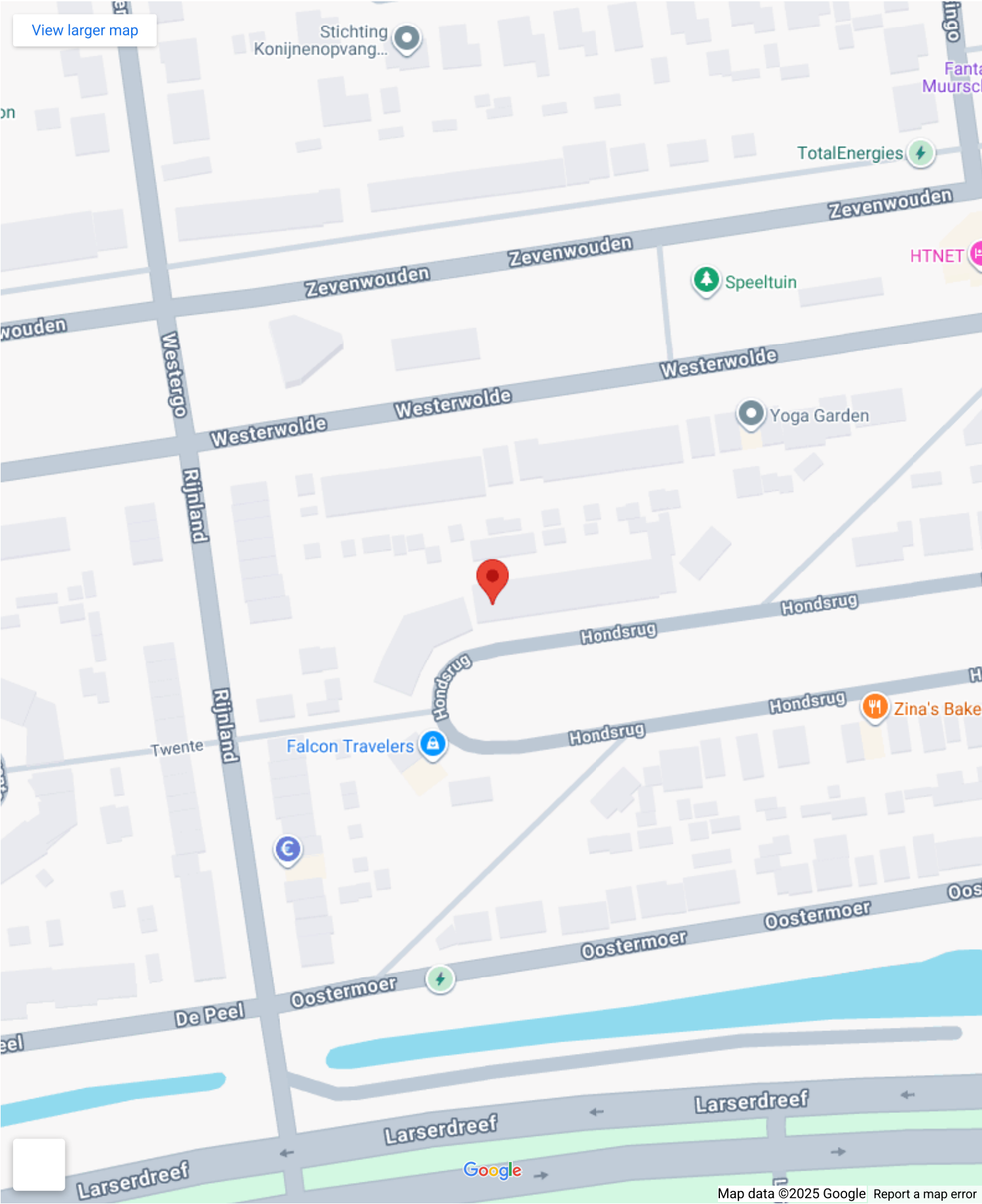

# Op de kaart





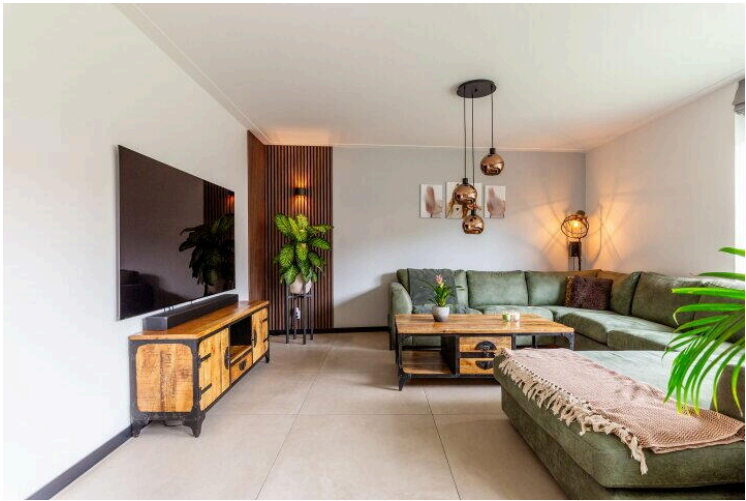



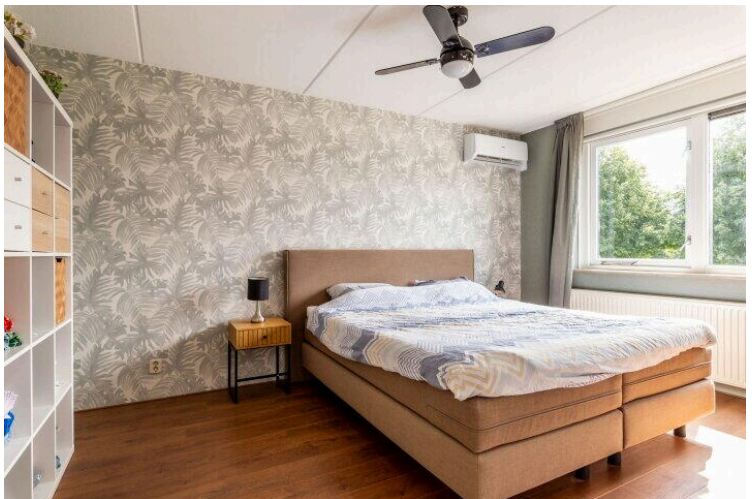
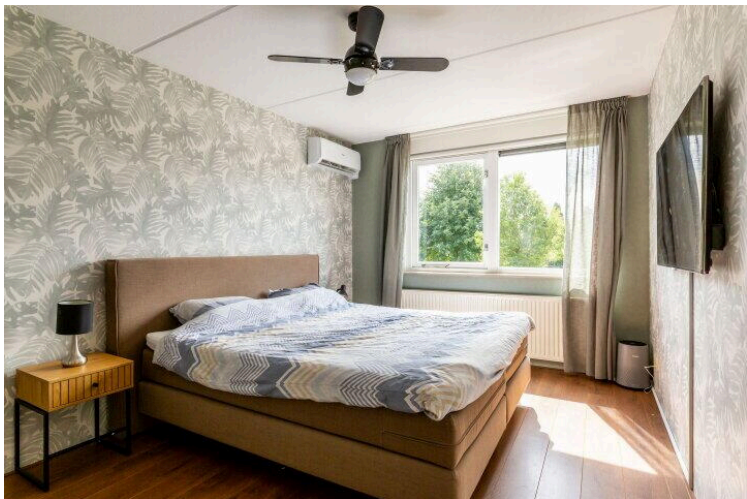
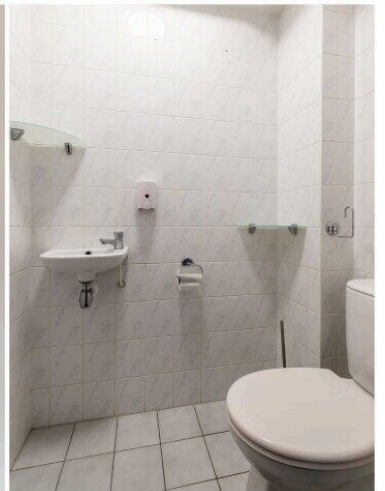
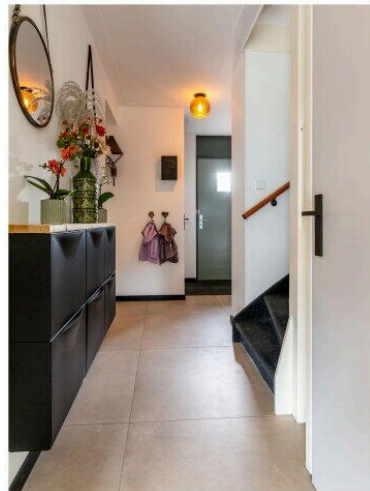
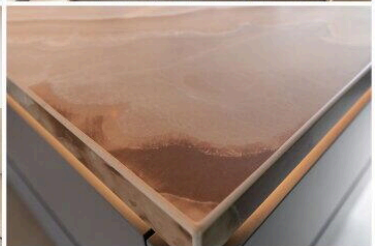
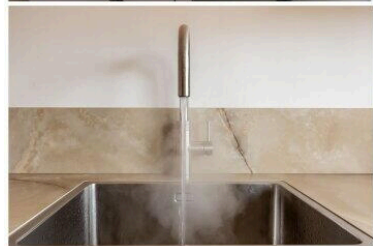
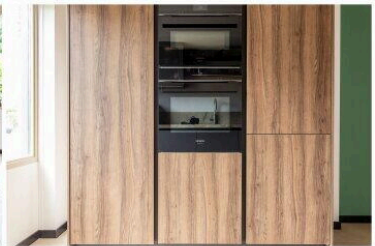
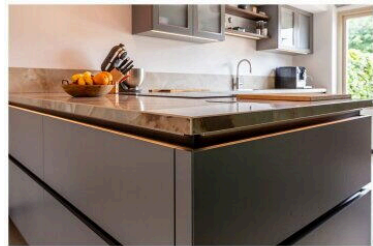



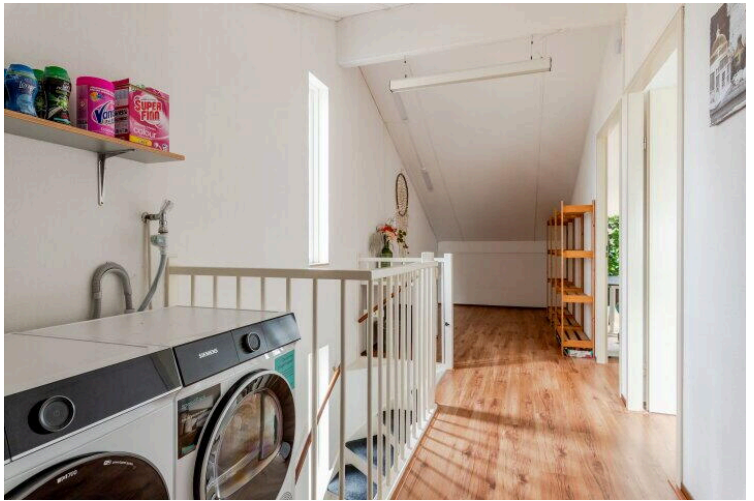



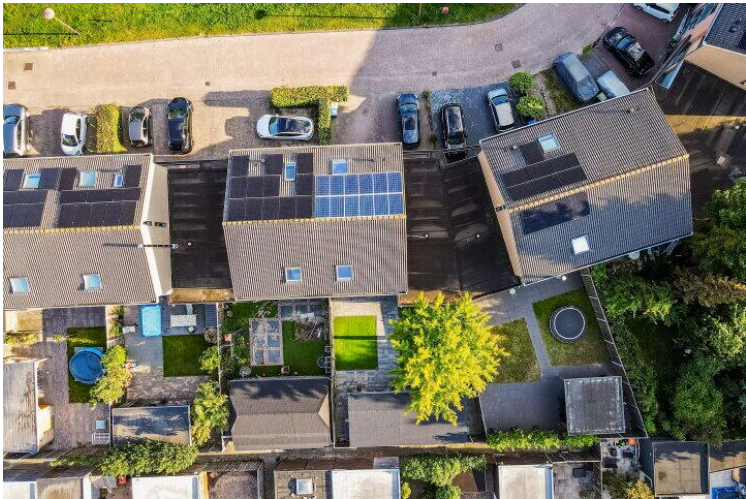
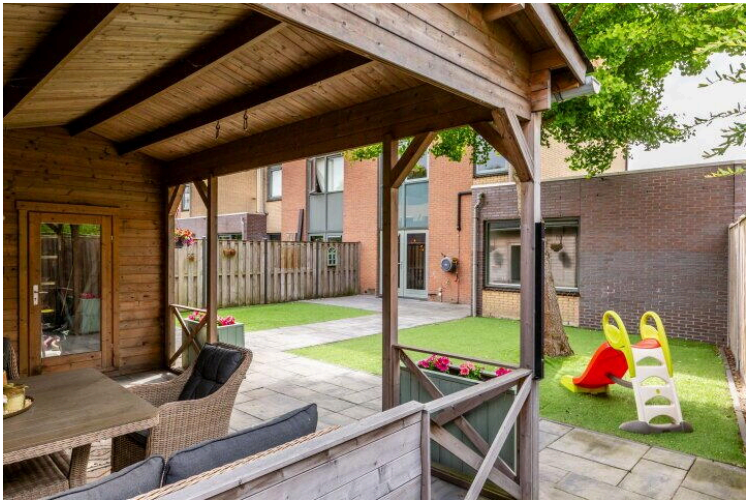
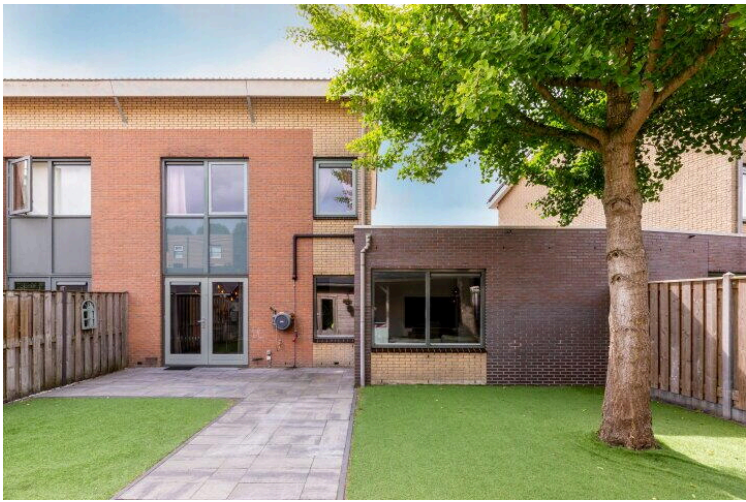





# Lijst van zaken



## Persoonlijke gegevens

Naam:

Adres te verkopen woning: **Hondsrug 28 te Lelystad**

Datum:

Voor de onderstaande zaken -ongeacht of ze roerend dan wel onroerend zijn- geldt dat ze soms wel en soms niet in de woning achterblijven. De lijst is bedoeld om duidelijkheid te scheppen om discussies achteraf te voorkomen.

**Let op!** Indien er geen duidelijkheid bestaat omtrent een zaak en/of indien er geen nadere afspraken zijn gemaakt over een zaak betekent dit dat de betreffende zaak wordt meegenomen door verkoper en dus niet achterblijft in de woning.

	Blijft achter	Gaat mee	Kan worden overgenomen	n.v.t.
<b>Woning</b>				
<b>Interieur</b>				
Verlichting, te weten:				
- inbouwspots/dimmers	<input checked="" type="checkbox"/>	<input type="checkbox"/>	<input type="checkbox"/>	<input type="checkbox"/>
- losse (hang)lampen	<input type="checkbox"/>	<input type="checkbox"/>	<input checked="" type="checkbox"/>	<input type="checkbox"/>
- plafonnieres	<input checked="" type="checkbox"/>	<input type="checkbox"/>	<input type="checkbox"/>	<input type="checkbox"/>
(Losse)kasten, legplanken, te weten:				
- <b>Stelling zolder</b>	<input checked="" type="checkbox"/>	<input type="checkbox"/>	<input type="checkbox"/>	<input type="checkbox"/>
- <b>Kasten garage</b>	<input type="checkbox"/>	<input checked="" type="checkbox"/>	<input type="checkbox"/>	<input type="checkbox"/>
Raamdecoratie/zonwering binnen, te weten:				
- gordijnrails/ gordijnen/ vitrages/ rolgordijnen	<input checked="" type="checkbox"/>	<input type="checkbox"/>	<input type="checkbox"/>	<input type="checkbox"/>
- lamellen/ jaloezieën/ luxaflex	<input checked="" type="checkbox"/>	<input type="checkbox"/>	<input type="checkbox"/>	<input type="checkbox"/>
-	<input type="checkbox"/>	<input type="checkbox"/>	<input type="checkbox"/>	<input type="checkbox"/>
Vloerdecoratie, te weten:				
- vloerbedekking	<input type="checkbox"/>	<input type="checkbox"/>	<input type="checkbox"/>	<input checked="" type="checkbox"/>
- parketvloer/ laminaat/ houten vloer (delen)	<input checked="" type="checkbox"/>	<input type="checkbox"/>	<input type="checkbox"/>	<input type="checkbox"/>
- plavuizen/ PVC	<input checked="" type="checkbox"/>	<input type="checkbox"/>	<input type="checkbox"/>	<input type="checkbox"/>
-	<input type="checkbox"/>	<input type="checkbox"/>	<input type="checkbox"/>	<input type="checkbox"/>
(Voorzet) openhaard met toebehoren	<input type="checkbox"/>	<input type="checkbox"/>	<input type="checkbox"/>	<input checked="" type="checkbox"/>
Allesbrander	<input type="checkbox"/>	<input type="checkbox"/>	<input type="checkbox"/>	<input checked="" type="checkbox"/>
Houtkachel/ (gas) kachels	<input type="checkbox"/>	<input type="checkbox"/>	<input type="checkbox"/>	<input checked="" type="checkbox"/>
Designradiator(en)	<input checked="" type="checkbox"/>	<input type="checkbox"/>	<input type="checkbox"/>	<input type="checkbox"/>
Overig, te weten:				
- Spiegel(s) los of vast	<input checked="" type="checkbox"/>	<input type="checkbox"/>	<input type="checkbox"/>	<input type="checkbox"/>
Welke ruimtes:				
<b>Keuken</b>				
Keukenblok (met bovenkasten)	<input checked="" type="checkbox"/>	<input type="checkbox"/>	<input type="checkbox"/>	<input type="checkbox"/>
Keuken (inbouw)apparatuur, te weten:				
- Kookplaat/ (gas) fornuis	<input checked="" type="checkbox"/>	<input type="checkbox"/>	<input type="checkbox"/>	<input type="checkbox"/>
- afzuigkap	<input checked="" type="checkbox"/>	<input type="checkbox"/>	<input type="checkbox"/>	<input type="checkbox"/>
- (combi)-oven	<input checked="" type="checkbox"/>	<input type="checkbox"/>	<input type="checkbox"/>	<input type="checkbox"/>
- (combi)-magnetron	<input checked="" type="checkbox"/>	<input type="checkbox"/>	<input type="checkbox"/>	<input type="checkbox"/>

# Lijst van zaken



- koelkast	<input checked="" type="checkbox"/>	<input type="checkbox"/>	<input type="checkbox"/>	<input type="checkbox"/>
- vriezer	<input checked="" type="checkbox"/>	<input type="checkbox"/>	<input type="checkbox"/>	<input type="checkbox"/>
- vaatwasser	<input checked="" type="checkbox"/>	<input type="checkbox"/>	<input type="checkbox"/>	<input type="checkbox"/>
- Quooker	<input checked="" type="checkbox"/>	<input type="checkbox"/>	<input type="checkbox"/>	<input type="checkbox"/>
-	<input type="checkbox"/>	<input type="checkbox"/>	<input type="checkbox"/>	<input type="checkbox"/>

## Sanitair/sauna

Toilet met de volgende toebehoren:

- toiletrolhouder	<input checked="" type="checkbox"/>	<input type="checkbox"/>	<input type="checkbox"/>	<input type="checkbox"/>
- toiletborstel(houder)	<input checked="" type="checkbox"/>	<input type="checkbox"/>	<input type="checkbox"/>	<input type="checkbox"/>
-	<input type="checkbox"/>	<input type="checkbox"/>	<input type="checkbox"/>	<input type="checkbox"/>

Badkamer met de volgende toebehoren:

- wastafelmeubel	<input checked="" type="checkbox"/>	<input type="checkbox"/>	<input type="checkbox"/>	<input type="checkbox"/>
- planchet	<input checked="" type="checkbox"/>	<input type="checkbox"/>	<input type="checkbox"/>	<input type="checkbox"/>
- toiletkast	<input checked="" type="checkbox"/>	<input type="checkbox"/>	<input type="checkbox"/>	<input type="checkbox"/>
- toiletrolhouder	<input checked="" type="checkbox"/>	<input type="checkbox"/>	<input type="checkbox"/>	<input type="checkbox"/>
- toiletborstel(houder)	<input checked="" type="checkbox"/>	<input type="checkbox"/>	<input type="checkbox"/>	<input type="checkbox"/>
-	<input type="checkbox"/>	<input type="checkbox"/>	<input type="checkbox"/>	<input type="checkbox"/>

Sauna met toebehoren

	<input type="checkbox"/>	<input type="checkbox"/>	<input type="checkbox"/>	<input checked="" type="checkbox"/>
	<input type="checkbox"/>	<input type="checkbox"/>	<input type="checkbox"/>	<input type="checkbox"/>

## Exterieur/installaties/veiligheid/energiebesparing

Schotel/antenne	<input type="checkbox"/>	<input type="checkbox"/>	<input type="checkbox"/>	<input checked="" type="checkbox"/>
Brievenbus	<input checked="" type="checkbox"/>	<input type="checkbox"/>	<input type="checkbox"/>	<input type="checkbox"/>
(Voordeur)bel	<input type="checkbox"/>	<input checked="" type="checkbox"/>	<input type="checkbox"/>	<input type="checkbox"/>
Camera	<input type="checkbox"/>	<input checked="" type="checkbox"/>	<input type="checkbox"/>	<input type="checkbox"/>
(Veiligheids)sloten en overige inbraakpreventie	<input checked="" type="checkbox"/>	<input type="checkbox"/>	<input type="checkbox"/>	<input type="checkbox"/>
Rookmelders	<input checked="" type="checkbox"/>	<input type="checkbox"/>	<input type="checkbox"/>	<input type="checkbox"/>
Screens/rolluiken/ zonnescerm	<input type="checkbox"/>	<input type="checkbox"/>	<input type="checkbox"/>	<input checked="" type="checkbox"/>
CV met toebehoren	<input type="checkbox"/>	<input type="checkbox"/>	<input type="checkbox"/>	<input checked="" type="checkbox"/>
(Klok)thermostaat	<input checked="" type="checkbox"/>	<input type="checkbox"/>	<input type="checkbox"/>	<input type="checkbox"/>

Warmwatervoorziening, te weten:

- via CV-installatie	<input type="checkbox"/>	<input type="checkbox"/>	<input type="checkbox"/>	<input type="checkbox"/>
- boiler	<input type="checkbox"/>	<input type="checkbox"/>	<input type="checkbox"/>	<input type="checkbox"/>
- close-in boiler	<input type="checkbox"/>	<input type="checkbox"/>	<input type="checkbox"/>	<input type="checkbox"/>
-	<input type="checkbox"/>	<input type="checkbox"/>	<input type="checkbox"/>	<input type="checkbox"/>

Mechanische ventilatie

	<input checked="" type="checkbox"/>	<input type="checkbox"/>	<input type="checkbox"/>	<input type="checkbox"/>
--	-------------------------------------	--------------------------	--------------------------	--------------------------

Luchtbehandeling

	<input type="checkbox"/>	<input type="checkbox"/>	<input type="checkbox"/>	<input type="checkbox"/>
--	--------------------------	--------------------------	--------------------------	--------------------------

Isolatievoorzieningen (voorzetramen/radiatorfolie etc.), te weten:

-	<input type="checkbox"/>	<input type="checkbox"/>	<input type="checkbox"/>	<input type="checkbox"/>
Veiligheidsschakelaar wasautomaat	<input type="checkbox"/>	<input checked="" type="checkbox"/>	<input type="checkbox"/>	<input type="checkbox"/>
Waterslot wasautomaat	<input type="checkbox"/>	<input checked="" type="checkbox"/>	<input type="checkbox"/>	<input type="checkbox"/>
Zonnepanelen 12 stuks, bouwjaar 2015	<input checked="" type="checkbox"/>	<input type="checkbox"/>	<input type="checkbox"/>	<input type="checkbox"/>
	<input type="checkbox"/>	<input type="checkbox"/>	<input type="checkbox"/>	<input type="checkbox"/>



# Lijst van zaken



## Tuin

### Inrichting

Tuinaanleg/bestrating	<input checked="" type="checkbox"/>	<input type="checkbox"/>	<input type="checkbox"/>	<input type="checkbox"/>
Beplanting	<input type="checkbox"/>	<input type="checkbox"/>	<input type="checkbox"/>	<input checked="" type="checkbox"/>
Buitenverlichting	<input checked="" type="checkbox"/>	<input type="checkbox"/>	<input type="checkbox"/>	<input type="checkbox"/>
Tuinhuis/buitenberging	<input checked="" type="checkbox"/>	<input type="checkbox"/>	<input type="checkbox"/>	<input type="checkbox"/>
werkbank in tuinhuis/berging	<input checked="" type="checkbox"/>	<input type="checkbox"/>	<input type="checkbox"/>	<input type="checkbox"/>
(Broei)kas	<input type="checkbox"/>	<input type="checkbox"/>	<input type="checkbox"/>	<input checked="" type="checkbox"/>
Overige tuin, te weten:	<input type="checkbox"/>	<input type="checkbox"/>	<input type="checkbox"/>	<input type="checkbox"/>
– (sier)hek/ schutting	<input checked="" type="checkbox"/>	<input type="checkbox"/>	<input type="checkbox"/>	<input type="checkbox"/>
– vlaggenmast(houder)	<input type="checkbox"/>	<input type="checkbox"/>	<input type="checkbox"/>	<input checked="" type="checkbox"/>
– losse planten potten	<input type="checkbox"/>	<input type="checkbox"/>	<input type="checkbox"/>	<input checked="" type="checkbox"/>
– laadpaal	<input type="checkbox"/>	<input type="checkbox"/>	<input type="checkbox"/>	<input checked="" type="checkbox"/>
–	<input type="checkbox"/>	<input type="checkbox"/>	<input type="checkbox"/>	<input type="checkbox"/>

## Overig

Zijn er zaken die geen eigendom zijn van verkoper omdat er sprake is van een leasecontract. Zo ja, neemt verkoper de zaak mee of moet het betreffende contract worden overgenomen?

Ja

Nee

Gaat  
mee

Moet worden  
overgenomen

	<input type="checkbox"/>	<input checked="" type="checkbox"/>	<input type="checkbox"/>	<input type="checkbox"/>
	<input type="checkbox"/>	<input type="checkbox"/>	<input type="checkbox"/>	<input type="checkbox"/>
	<input type="checkbox"/>	<input type="checkbox"/>	<input type="checkbox"/>	<input type="checkbox"/>
Bijlage(n) over te nemen contracten:				
–				
–				

Voor akkoord,

De opdrachtgever/verkoper,  
(en echtgeno(o)t(e)/partner)

plaats en datum:

Koper,  
(en echtgeno(o)t(e)/partner)

plaats en datum:

## Vragenlijst over de woning

Adres van de woning: Hondsrug 28 te Lelystad

### 1. Bijzonderheden

- a. Zijn er nadat u het perceel in eigendom hebt gekregen nog andere, eventuele aanvullende notariële of onderhandse akten opgesteld met betrekking tot het perceel? ☐ ja ☒ nee

Zo ja, welke?

.....

- b. Zijn er mondelinge of schriftelijke afspraken gemaakt over aangrenzende percelen (*denk hierbij aan regelingen voor het gebruik van een poort, schuur, garage, tuin, overeenkomsten met meerdere burens toezeggingen, erfafscheidingen*)? ☐ niet bekend ☐ ja ☒ nee

Zo ja, welke zijn dat?

.....

- c. Wijken de huidige terreinafscheidingen af van de kadastrale eigendomsgrenzen (*denk hierbij ook aan strookjes grond van de gemeente die u in gebruik heeft, of grond van u die gebruikt wordt door de burens*)? ☐ niet bekend ☐ ja ☒ nee

Zo ja, waaruit bestaat die afwijking?

.....

- d. Is een gedeelte van de woning, schuur, garage of schutting gebouwd op grond van de burens of andersom? ☐ niet bekend ☐ ja ☒ nee

Zo ja, graag nader toelichten:

.....

- e. Heeft u grond van derden in gebruik? ☐ niet bekend ☐ ja ☒ nee

Zo ja, welke grond?

.....

- f. Rusten er 'bijzondere lasten en beperkingen' op de woning en/of het perceel (*Bijzondere lasten en beperkingen kunnen privaatrechtelijke beperkingen zijn zoals (lijdende) erfdienstbaarheden (bijvoorbeeld een recht van overpad), kwalitatieve verplichtingen, kettingbedingen, vruchtgebruik, voorkeursrecht (bijvoorbeeld een eerste recht van koop), opstalrecht, erfpacht, huurkoop. Het kan ook gaan om publiekrechtelijke beperkingen zoals een aanschrijving van de gemeente in het kader van een illegale verbouwing*)?

☒ ja ☐ nee

## Vragenlijst over de woning

Zo ja, welke?

**Zie bewijs van eigendom**

g. Is de Wet voorkeursrecht gemeenten van toepassing? ☐ ja ☒ nee

h. Is er een anti-speculatiebeding en/of zelfbewoningsplicht van toepassing op de woning? ☐ ja ☒ nee

Zo ja, hoe lang nog?

.....

i. Is er sprake van een beschermd stads- of dorpsgezicht of loopt er een procedure tot aanwijzing daartoe? ☐ ja ☒ nee

Is er sprake van een gemeentelijk-, provinciaal-of rijksmonument of loopt er een procedure tot aanwijzing daartoe? ☐ ja ☒ nee

Is er volgens het bestemmingsplan sprake van een beeldbepalend of karakteristiek object? ☐ ja ☒ nee

j. Is er sprake (geweest) van ruilverkaveling? ☐ ja ☒ nee

Zo ja, moet u hiervoor ruilverkavelingsrente betalen? ☐ ja ☒ nee

Zo ja, hoeveel en voor hoe lang?

Bedrag: € .....

Duur: ...

k. Is er sprake van onteigening? ☐ ja ☒ nee

l. Is de woning of de grond geheel of gedeeltelijk verhuurd of bij anderen in gebruik? ☐ n.v.t. ☐ ja ☒ nee

Zo ja:

Is er een huurcontract/ gebruiksovereenkomst? ☐ ja ☒ nee

Indien er geen contract of overeenkomst is, beschrijf hieronder wat (mondeling) met de huurder/ gebruiker is afgesproken:

.....

Welk gedeelte is verhuurd/ in gebruik gegeven?

.....

Welke delen vallen onder gezamenlijk gebruik?

.....



## Vragenlijst over de woning

Welke zaken zijn van de huurder en mag hij verwijderen bij ontruiming  
(bijvoorbeeld geiser, keuken, lampen)?

.....

Heeft de huurder een waarborgsom gestort?

☐ ja ☐ nee

Zo ja, hoeveel? €

.....

Heeft u nog andere afspraken met de huurders gemaakt?

☐ ja ☐ nee

Zo ja, welke?

.....

- m. Is er over de woning een geschil/procedures gaande, al dan niet bij de rechter, huurcommissie of een andere instantie (bijvoorbeeld onteigening/kwesties met burens, zoals erfdienstbaarheden, recht van overpad, erfafscheidingen e.d.)?

☐ ja ☒ nee

Zo ja, welke is/zijn dat?

.....

- n. Is er bezwaar gemaakt tegen de waardebeschikking WOZ?

☐ ja ☒ nee

Zo ja, toelichting:

.....

- o. Zijn er door de overheid of nutsbedrijven verbeteringen of herstellingen voorgeschreven of aangekondigd die nog niet naar behoren zijn uitgevoerd?

☐ ja ☒ nee

Zo ja, welke?

.....

- p. Zijn er in het verleden subsidies of premies verstrekt die bij verkoop van de woning voor een deel kunnen worden teruggevorderd?

☐ ja ☒ nee

Zo ja, welke?

.....

- q. Is de woning onbewoonbaar verklaard of in het verleden ooit onbewoonbaar verklaard geweest?

☐ ja ☒ nee

Zo ja, waarom?

.....

## Vragenlijst over de woning

- r. Is er bij verkoop sprake van een omzetbelastingheffing  
(bijvoorbeeld omdat het een voormalig bedrijfsonroerendgoed  
is, of een woning met praktijkgedeelte, of omdat u pas  
ingrijpend verbouwd hebt)? ☐ ja ☒ nee

Zo ja, waarom?

.....

- s. Hoe gebruikt u de woning nu (bijvoorbeeld woning, praktijk,  
winkel opslag)? Woning
- Is dat gebruik volgens de gemeente toegestaan? ☒ ja ☐ nee
- Zo nee, heeft de gemeente dit strijdige gebruik wel eens bij u aangekaart? ☐ ja ☐ nee
- Hoe heeft de gemeente dit strijdige gebruik bij u aangekaart?

.....

## 2. Gevels

- a. Is er sprake (geweest) van vochtdoorslag of aanhoudend  
vochtige plekken op de gevels? ☐ ja ☒ nee

Zo ja, waar?

.....

- b. Zijn er (gerepareerde) scheuren/beschadigingen in/aan  
de gevels aanwezig? ☐ ja ☒ nee

Zo ja, waar?

.....

- c. Zijn de gevels tijdens de bouw geïsoleerd? ☐ niet bekend ☒ ja ☐ nee
- Zo nee, zijn de gevels daarna (deels) geïsoleerd? ☐ niet bekend ☐ ja ☐ nee
- Zo ja, wanneer heeft de isolatie van de gevels plaatsgevonden  
en met welk isolatiemateriaal?

.....

Heeft u een certificaat of bewijs van het na-isoleren? ☐ ja ☒ nee

Is er sprake van volledige isolatie? ☒ niet bekend ☐ ja ☐ nee

Zo nee, welke delen van de gevels zijn er niet geïsoleerd?

.....

- d. Zijn de gevels ooit gereinigd? ☐ niet bekend ☐ ja ☒ nee

Zo ja, volgens welke methode en wanneer?

.....

## Vragenlijst over de woning

### 3. Dak(en)

- a. Hoe oud zijn de daken ongeveer?  
Platte daken: Bouwjaar 2000 ..... ☐ niet bekend  
Overige daken: Bouwjaar 2000..... ☐ niet bekend
- b. Heeft u last van daklekkages (gehad)? ☒ ja ☐ nee  
Zo ja, waar?  
**Waterkerend manchets dakraam zolderkamer was defect, dit zorgde voor kleine lekkage, dakraam is vervangen met nieuw manchets waardoor lekkage is verholpen.**
- c. Zijn er in het verleden gebreken geconstateerd aan de dakconstructie zoals scheve, doorbuigende, krakende, beschadigde en/of aangetaste dakdelen? ☐ ja ☒ nee  
Zo ja, waar?  
.....
- d. Heeft u het dak al eens (gedeeltelijk) laten vernieuwen c.q. laten repareren? ☐ ja ☒ nee  
Zo ja, welk (gedeelte van het) dak en waarom?  
.....
- e. Is het dak tijdens de bouw geïsoleerd?  
Platte daken: ..... ☐ niet bekend ☐ ja ☒ nee  
Overige daken: ..... ☐ niet bekend ☒ ja ☐ nee  
  
Zo nee, is het dak daarna geïsoleerd?  
Platte daken: ..... ☐ niet bekend ☐ ja ☒ nee  
Overige daken: ..... ☐ niet bekend ☐ ja ☐ nee  
  
Zo ja, wanneer heeft de isolatie plaatsgevonden en met welk isolatiemateriaal?  
.....
- Heeft u een certificaat of bewijs van het na-isoleren? ☐ ja ☐ nee  
Is er sprake van volledige isolatie?  
Platte daken: ..... ☐ niet bekend ☐ ja ☐ nee  
Overige daken: ..... ☐ niet bekend ☐ ja ☐ nee  
Zo nee, welke delen zijn er niet geïsoleerd?  
.....

## Vragenlijst over de woning

- f. Zijn de regenwaterafvoeren lek of verstopt? ☐ ja ☒ nee  
Zo ja, toelichting:  
.....

- g. Zijn de dakgoten lek of verstopt? ☐ ja ☒ nee  
Zo ja, toelichting:  
.....

### 4. Kozijnen, ramen en deuren

- a. Van welk materiaal zijn de buitenkozijnen gemaakt (*bijvoorbeeld hout, kunststof of aluminium of een andersoortig materiaal*)?

**Hout**

- b. Wanneer zijn de buitenkozijnen, ramen en deuren voor het laatst geschilderd?  
**2025 (grotendeels)**

Is dit gebeurd door een erkend schildersbedrijf? ☐ ja ☒ nee

Zo ja, door wie?

**Zelf gedaan**

- c. Functioneren alle scharnieren en sloten? ☒ ja ☐ nee  
Zo nee, toelichting:  
.....

- d. Zijn voor alle afsluitbare deuren, ramen etc. sleutels aanwezig? ☒ ja ☐ nee  
Zo nee, voor welke deuren, ramen etc. niet?  
.....

- e. Is er sprake van isolerende beglazing? ☒ ja ☐ nee

Zo ja, welk type glas (*bijvoorbeeld HR, HR+, HR++ of HR+++*, zie de glassponning waarin doorgaans staat vermeld welke type glas er is geplaatst)?

**HR++**

Is er sprake van isolerende beglazing in de gehele woning? ☒ ja ☐ nee

Zo nee, welke ramen zijn niet geïsoleerd?  
.....



## Vragenlijst over de woning

- f. Is er bij de isolerende beglazing sprake van condensvorming tussen het glas (*denk aan lekkende ruiten*)? ☐ ja ☒ nee  
Zo ja, waar?

### 5. Vloeren, plafonds en wanden

- a. Is er sprake (geweest) van vochtdoorslag of optrekkend vocht op de vloeren, plafonds en/of wanden? ☐ ja ☒ nee  
Zo ja, waar?

- b. Is er sprake (geweest) van schimmelvorming op de vloeren, plafonds en/of wanden? ☐ ja ☒ nee  
Zo ja, waar?

- c. Zijn er (gerepareerde) of (verborgen) scheuren en/of beschadigingen in/aan vloeren, plafonds en/of wanden aanwezig? ☒ ja ☐ nee  
Zo ja, waar?

**(klein)krimpscheur stucwerk beganegrond.**

**Zetscheuren muur zolder welke er al zitten vanaf de bouw.**

- d. Hebben zich in het verleden problemen voorgedaan met de afwerkingen (*bijvoorbeeld loszittend tegelwerk, loslatend behang of spuitwerk, holklinkend of loszittend stucwerk, etc.*)? ☐ ja ☒ nee  
Zo ja, waar?

- e. Is er sprake (geweest) van gebreken aan de vloerconstructie, zoals scheve, doorbuigende, krakende, beschadigde en/of aangetaste vloerdelen? ☐ ja ☒ nee  
Zo ja, waar?

- f. Is er sprake van vloerisolatie? ☒ niet bekend ☐ ja ☐ nee  
Zo ja, wanneer heeft de isolatie van de vloer plaatsgevonden en met welk isolatiemateriaal?

## Vragenlijst over de woning

Heeft u een certificaat of bewijs van het na-isoleren? ☐ ja ☐ nee

Is er sprake van volledige isolatie? ☒ niet bekend ☐ ja ☐ nee

Zo nee, welke delen zijn er niet geïsoleerd?

.....

### 6. Fundering, kruipruimte en kelder

a. Is er sprake (geweest) van gebreken aan de fundering? ☐ niet bekend ☐ ja ☒ nee

Zo ja, waar?

.....

b. Is de kruipruimte toegankelijk? ☒ ja ☐ nee

Is de kruipruimte droog? ☒ meestal ☐ ja ☐ nee

Zo nee of meestal, toelichting:

.....

c. Is er sprake van vochtdoorslag door de kelderwand? ☐ soms ☐ ja ☒ nee

Zo ja of soms, toelichting?

.....

d. Is de grondwaterstand in de afgelopen jaren waarneembaar gewijzigd of is er sprake van wateroverlast geweest? ☐ ja ☒ nee

Zo ja, heeft dit tot problemen geleid in de vorm van water

in de kruipruimte c.q. kelder? ☐ n.v.t. ☐ ja ☒ nee

Zo nee, tot wat voor andere problemen heeft dit geleid?

.....

### 7. Installaties

a. Wat voor warmte-installatie(s) is/zijn er aanwezig in de woning (*bijvoorbeeld cv-installatie, WTW-systeem, WKO-systeem, (hybride) warmtepomp, airconditioning, zonneboiler, elektrische boiler, pelletkachel dan wel een andere installatie*)?

**Airconditioning woonkamer (5kw) en slaapkamer (2.5kw)**

Is/zijn de installatie(s) eigendom? ☒ ja ☐ nee

Zo nee, toelichting (*bijvoorbeeld de installatie(s) is/ zijn gehuurd of geleased. Tevens huur-/leaseprijs vermelden*):

.....

Merk van de installatie(s):

**Haier**

## Vragenlijst over de woning

Type(nummer) van de installatie(s):

**Haier Tundra Plus**

Installatiedatum van de installatie(s):

**Juni 2021**

Op welke datum is/zijn deze installatie(s) voor het laatst onderhouden?

**29-05-2024**

Is het onderhoud uitgevoerd door een erkend bedrijf?

☒ ja ☐ nee

Zo ja, door wie?

**Heijair**

- a. Zijn er de afgelopen tijd zaken opgevallen ten aanzien van de installatie(s) *(bijvoorbeeld de cv-installatie moet meer dan 1 keer per jaar bijgevuld worden of de installatie functioneert niet goed)*?

☐ ja ☒ nee

Zo ja, wat is u opgevallen?

.....

- b. Zijn er radiatoren die niet warm worden?

☐ ja ☒ nee

Zo ja, welke?

.....

- c. Zijn er radiatoren of (water)leidingen die lekken?

☐ ja ☒ nee

Zo ja, waar en welke?

.....

- d. Zijn er radiatoren of (water)leidingen die ooit zijn bevroren?

☐ ja ☒ nee

Zo ja, waar?

.....

Heeft u vloerverwarming in de woning?

☒ ja ☐ nee

Zo ja, betreft dit elektrische vloerverwarming, vloerverwarming met warm water of anders?

☐ elektrisch ☒ warm water

☐ overig, namelijk:

.....

Waar bevindt zich de elektrische vloerverwarming?

☐ n.v.t.

Waar bevindt zich de vloerverwarming met warm water? **Trappenkast**

☐ n.v.t.

Waar bevindt zich de overige vloerverwarming?

☐ n.v.t.

- e. Zijn er vertrekken die niet (goed) warm worden?

☐ ja ☒ nee

Zo ja, welke?

.....

## Vragenlijst over de woning

- f. Heeft de woning zonnepanelen die uw eigendom zijn? ☒ ja ☐ nee  
Heeft de woning zonnepanelen die worden gehuurd of geleased? ☐ ja ☒ nee  
Kan het huurcontract/ leasecontract worden overgenomen  
door koper? ☐ niet bekend ☐ ja ☐ nee  
Zo ja, dan overnamecontract opvragen.
- .....

Hoeveel zonnepanelen zijn er aanwezig?

Aantal: **12**

Zo ja, blijven de zonnepanelen achter? ☐ nader overeen te komen ☒ ja ☐ nee

Wat is de capaciteit van één zonnepaneel? (*De capaciteit van zonnepanelen wordt uitgedrukt in Wattpiek (Wp). Bijvoorbeeld één zonnepaneel levert 390 Wp*)

**260 Wp**

Functioneren alle zonnepanelen? ☐ niet bekend ☒ ja ☐ nee

Wat is het merk/ type van de zonnepanelen?

**Geen idee**

Maakt u gebruik van een app om de opbrengst van  
de zonnepanelen te bekijken?

☒ ja ☐ nee

Zo ja, welke?

**MySolarEdge**

In welk jaar zijn de zonnepanelen geplaatst en door wie?

Jaar: **2015**

Installateur: **EnergieWonen**

Is de btw over het aankoopbedrag teruggevraagd van de  
belastingdienst?

☒ ja ☐ nee

Hoeveel stroom heeft u het afgelopen jaar opgewekt?

Jaar: **2024**

Aantal kWh: 1767kw

Hoe lang zit er nog fabrieksgarantie op de zonnepanelen?



## Vragenlijst over de woning

Zijn de zonnepanelen aangeschaft met subsidie?

☐ ja ☒ nee

Zo ja, moet de subsidie worden terugbetaald?

☐ n.v.t.

☐ ja ☒ nee

Zo ja, welk bedrag moet worden terugbetaald?

€ .....

- g. In welk jaar zijn voor het laatst de aanwezige schoorsteenkanalen/rookgasafvoeren geveegd/gereinigd?

**Nvt**

- h. Wanneer heeft u de aanwezige schoorsteenkanalen voor het laatst gebruikt?

**Nvt**

Is de trek van aanwezige schoorsteenkanalen goed?

☐ niet bekend ☐ ja ☐ nee

- i. Zijn er onderdelen van de elektrische installatie vernieuwd  
(onder de elektrische installatie wordt verstaan alle elektra  
leidingen/ schakelaars stopcontacten, meterkast e.d.)?

☐ niet bekend ☐ ja ☐ nee

Zo ja, wanneer en welke onderdelen?

**Stopcontacten en schakelaars woonkamer 2024**

Zijn er gebreken aan de elektrische installatie?

☐ ja ☒ nee

Zo ja, welke?

.....

- j. Is er een laadpaal aanwezig voor een elektrische auto?

☐ ja ☒ nee

Zo ja, blijft deze achter?

☐ nader overeen te komen

☐ ja ☐ nee

- k. Is er mechanische ventilatie of een soortgelijk systeem aanwezig?

☒ ja ☐ nee

Zo ja, functioneert dit systeem naar behoren?

☒ ja ☐ nee

Zo nee, toelichting:

.....

Wanneer is dit systeem voor het laatst onderhouden?

**Nvt**

Hoe oud is dit systeem ongeveer? Unit is in 2017 vervangen

- l. Is er een domoticasysteem of een soortgelijk systeem aanwezig (Een domoticasysteem bedient de verwarming, verlichting, verwarming, audio, ventilatie e.d. automatisch)?

☐ ja ☒ nee

## Vragenlijst over de woning

Zo ja, functioneert dit systeem naar behoren?

☐ ja ☐ nee

Zo nee, toelichting:

.....

Hou oud is dit systeem ongeveer?

.....

m. Zijn er rookmelders op ieder verdieping aanwezig?

☒ ja ☐ nee

Zo ja, hoe oud zijn de rookmelders ongeveer?

**4 jaar oud**

### 8. Sanitair, riolering en keuken

a. Zijn er beschadigingen aan wastafels, douche, bad, toiletten, gootstenen en kranen?

☐ ja ☒ nee

Zo ja, welke?

.....

b. Hoe oud is de badkamer ongeveer?

**Bouwjaar 2000**

c. Lopen de afvoeren van wastafels, douche, bad, toiletten, gootstenen en kranen goed door?

☒ ja ☐ nee

Zo nee, welke niet?

.....

d. Is de woning aangesloten op het gemeentelijke riool?

☒ ja ☐ nee

e. Zijn er gebreken (geweest) aan de riolering, zoals breuken, stankoverlast, lekkages, etc.?

☐ ja ☒ nee

Zo ja, welke?

.....

f. Is er een andere voorziening, zoals een septictank, beerput of dergelijk aanwezig?

☐ niet bekend ☐ ja ☒ nee

Zo ja, wat is er aanwezig en hoe dient dit te worden onderhouden?

.....

g. Van welk jaar dateert de keukenopstelling ongeveer? **2024**

h. Van welk jaar dateert de inbouwapparatuur ongeveer? **2024**

.....

## Vragenlijst over de woning

Functioneert alle inbouwapparatuur? ☒ ja ☐ nee  
Zo nee, welk inbouwapparaat functioneert niet?

- i. Heeft u een kokend water kraan (*bijvoorbeeld een Quooker kraan of een soortgelijke kraan*)? ☒ ja ☐ nee  
Zo ja, functioneert deze kraan naar behoren en hoe oud is deze kraan ongeveer?  
**2024**

### 9. Diversen

- a. Wat is het bouwjaar van de woning?  
**2000**

- b. Zijn er asbesthoudende materialen in/op de woning/ bijgebouw(en) aanwezig (*bijvoorbeeld asbest zeil, een asbestplaat die onder en/of achter de CV ketel is geplaatst, asbesthoudend isolatiemateriaal om de verwarmingsbuis, asbesthoudend koord bij oude cv-ketels/gaskachels, asbestgolfplaten e.d.*)?

☐ niet bekend ☐ ja ☒ nee

Zo ja, welke en waar?

.....

- c. Blijft er in de woning zeil achter, al dan niet vastgelijmd, dat is aangeschaft tussen 1955 en 1982?

☐ niet bekend ☐ ja ☒ nee

- d. Is er sprake van loden leidingen in de woning?  
Zo ja, waar?

☐ niet bekend ☐ ja ☒ nee

.....

- e. Is er een Japanse duizendknoop aanwezig in de tuin?  
(*Een Japanse duizendknoop is een exotische plant, welke moeilijk te verwijderen is. De sterke wortelstokken en stengels van de Japanse duizendknoop zijn in staat om schade te veroorzaken aan gebouwen, leidingen en wegen*)

☐ niet bekend ☐ ja ☒ nee

- f. Is er in puin/asbest afval in de grond/tuin aanwezig?

☐ niet bekend ☐ ja ☒ nee

- g. Heeft u elders lekkages gehad (*dus los van het dak/sanitair/riolering*)?

☐ niet bekend ☐ ja ☒ nee

- h. Is de grond verontreinigd?

☐ niet bekend ☐ ja ☒ nee

Zo ja, is er een onderzoeksrapport?

☒ n.v.t. ☐ ja ☐ nee

## Vragenlijst over de woning

Zo ja, heeft de gemeente/provincie een onderzoeks-  
of saneringsbevel opgelegd?

☐ n.v.t. ☐ ja ☐ nee

i. Is er een olietank aanwezig of aanwezig geweest?

☐ niet bekend ☐ ja ☒ nee

Zo ja, is deze gesaneerd/verwijderd?

☐ n.v.t. ☐ ja ☐ nee

Als deze is gesaneerd, waar is de olietank op het perceel  
gesitueerd?

Is er een Kiwa-certificaat aanwezig?

☐ n.v.t. ☐ ja ☐ nee

j. Is er sprake van overlast door ongedierte in of (rond)om  
de woning (*denk aan muizen, ratten, kakkerlakken, etc.*)?  
Zo ja, waar?

☐ ja ☐ nee

k. Is de woning aangetast door houtworm, boktor,  
ander ongedierte of zwam?  
Zo ja, waar?

☐ niet bekend ☐ ja ☒ nee

Zo ja, is deze aantasting al eens behandeld?  
Zo ja, wanneer en door welk bedrijf?

☐ n.v.t. ☐ ja ☐ nee

l. Is er sprake van chlorideschade (betonrot) (*betonrot komt vooral voor in kruipruimtes van  
woningen gebouwd tussen 1965 en 1981 die voorzien zijn van betonnen vloerelementen van het  
merk Kwaaitaal of Manta. Ook andere beton- elementen - bijvoorbeeld balkons - kunnen  
aangetast zijn*)?

☐ niet bekend ☐ ja ☒ nee

Zo ja, waar?

m. Hebben er verbouwingen en/of aanbouwingen plaatsgevonden  
in en/of om de woning?

☒ ja ☐ nee

Zo ja, welke ver-/aانبouwingen, in welk jaartal en door welk  
bedrijf zijn deze uitgevoerd?

**Benedenverdieping, Keuken door Superkeukens Almere, stucwerk door Luschen Stukadoors,  
vloer en vloerverwarming door Ceramica vloeren, Overkapping achtertuin 2021, zelf geplaatst.**

n. Zijn er verbouwingen of uitbreidingen uitgevoerd zonder



## Vragenlijst over de woning

omgevingsvergunning (voorheen bouwvergunning)?

☐ niet bekend ☒ ja ☐ nee

Zo ja, welke?

**Tuinhuis (vergunningsvrij)**

o. Is er sprake van glasvezel internet?

☐ niet bekend ☒ ja ☐ nee

p. Bent u in het bezit van een definitief

energieprestatiecertificaat/energielabel?

☒ ja ☐ nee

Zo ja, welke label?

**Energielabel A**

### 10. Vaste lasten

a. Hoeveel betaalde u voor de laatste aanslag onroerendezaakbelasting?

€ 558

Belastingjaar:2025

b. Wat is de WOZ-waarde?

€ 465.000

Peiljaar:2024

c. Hoeveel betaalde u voor de laatste aanslag waterschapslasten?

€ 582,84

Belastingjaar:2025

d. Hoeveel betaalde u voor de laatste aanslag gemeentelijke belastingen

(zoals rioolheffing en afvalstoffenheffing e.d.)?

€ 873

Belastingjaar:2025

e. Welke voorschotbedragen betaalt u maandelijks aan de nutsbedrijven?

Gas:

€

Elektra:

€

Water:

€

Stadsverwarming:

€

Anders:

€ 202 warmte incl

**elektra**

Wat is uw jaarverbruik voor gas/ elektriciteit en water?

Gas

m3 :

Elektriciteit hoog

kWh :

Elektriciteit laag

kWh :

Elektriciteit totaal

kWh :3383

Water

m3 :95

Stadsverwarming

GJ :22.8

Anders:

:

## Vragenlijst over de woning

Met hoeveel bewoners bewoonde u de woning?

aantal: 4

bewoners

- f. Zijn er lease- en/of huurkoopcontracten (*bijvoorbeeld keuken, kozijnen, cv-ketel, etc.*)?

☐ ja ☒ nee

Zo ja, welke?

.....

Zijn deze contracten overdraagbaar op de koper? *Let op!*

*Veel lease- en huurkoopcontracten zijn niet langer overdraagbaar op een koper. Neem hiervoor contract op met de betreffende leverancier.*

☐ ja ☐ nee

Hoe lang lopen de contracten nog en wat is de eventuele afkoopsom?

Afkoopsom:

€ ...

Duur:

- g. Als er sprake is van erfpacht of opstalrecht:

Hoe hoog is dan de canon per jaar?

€

Heeft u alle canons betaald?

☒ n.v.t.

☐ ja ☐ nee

Is de canon afgekocht?

☒ n.v.t.

☐ ja ☐ nee

Zo ja, tot wanneer?

.....

- h. Heeft u alle gemeentelijke belastingen die u verschuldigd bent al betaald?

☒ ja ☐ nee

Zijn er variabele bedragen voor gemeenschappelijke poorten, inritten of terreinen?

☐ ja ☒ nee

Zo ja, hoe hoog en waarvoor?

€

- i. Heeft u, om in de straat te parkeren, een parkeervergunning nodig?

☐ ja ☒ nee

Hoeveel parkeervergunningen kunnen er maximaal worden aangevraagd?

Wat zijn de kosten voor deze parkeervergunning(en) per jaar?

€

### 11. Garanties

Zijn er lopende onderhoudscontracten en/of garantieregelingen overdraagbaar aan de koper? (*zoals dakbedekking, cv-installatie, dubbele beglazing, etc.*)

☐ ja ☒ nee

Zo ja, welke?

.....

## Vragenlijst over de woning

### 12. Nadere informatie (overige zaken die de koper naar uw mening moet weten):

.....

### 13. Extra vragen door makelaarskantoor zelf geformuleerd

.....

☐ niet bekend ☐ ja ☐ nee

## INFORMATIEF KARAKTER VRAGENLIJST

De vragenlijst geeft vorm, inhoud en structuur aan de mededelingsplicht van verkoper. De mededelingsplicht strekt niet verder dan dat verkoper ten tijde van het sluiten van de overeenkomst aan de koper meedeelt wat hem bekend is omtrent het appartement. De vragenlijst beoogt geen garanties te geven, maar heeft een informatief karakter.

## ONDERTEKENING

Verkoper(s) verklaart/verklaren alle hem/haar bekende feiten te hebben vermeld in dit formulier. Verkoper is zich ervan bewust dat hij/zij bij een niet juiste en/of volledige vermelding van feiten het risico loopt om aansprakelijk gesteld te worden door de koper. Verkoper verklaart de woning tot de eigendomsoverdracht op een manier te zullen bewonen en onderhouden welke in het maatschappelijk verkeer als gebruikelijk wordt beschouwd.

Ondergetekende(n) verkla(a)r(t)(en) voorgaande vragen volledig en naar waarheid te hebben ingevuld:

Handtekening:

Handtekening:

# Hondsrug 28

[www.hondsrug28.nl](http://www.hondsrug28.nl)

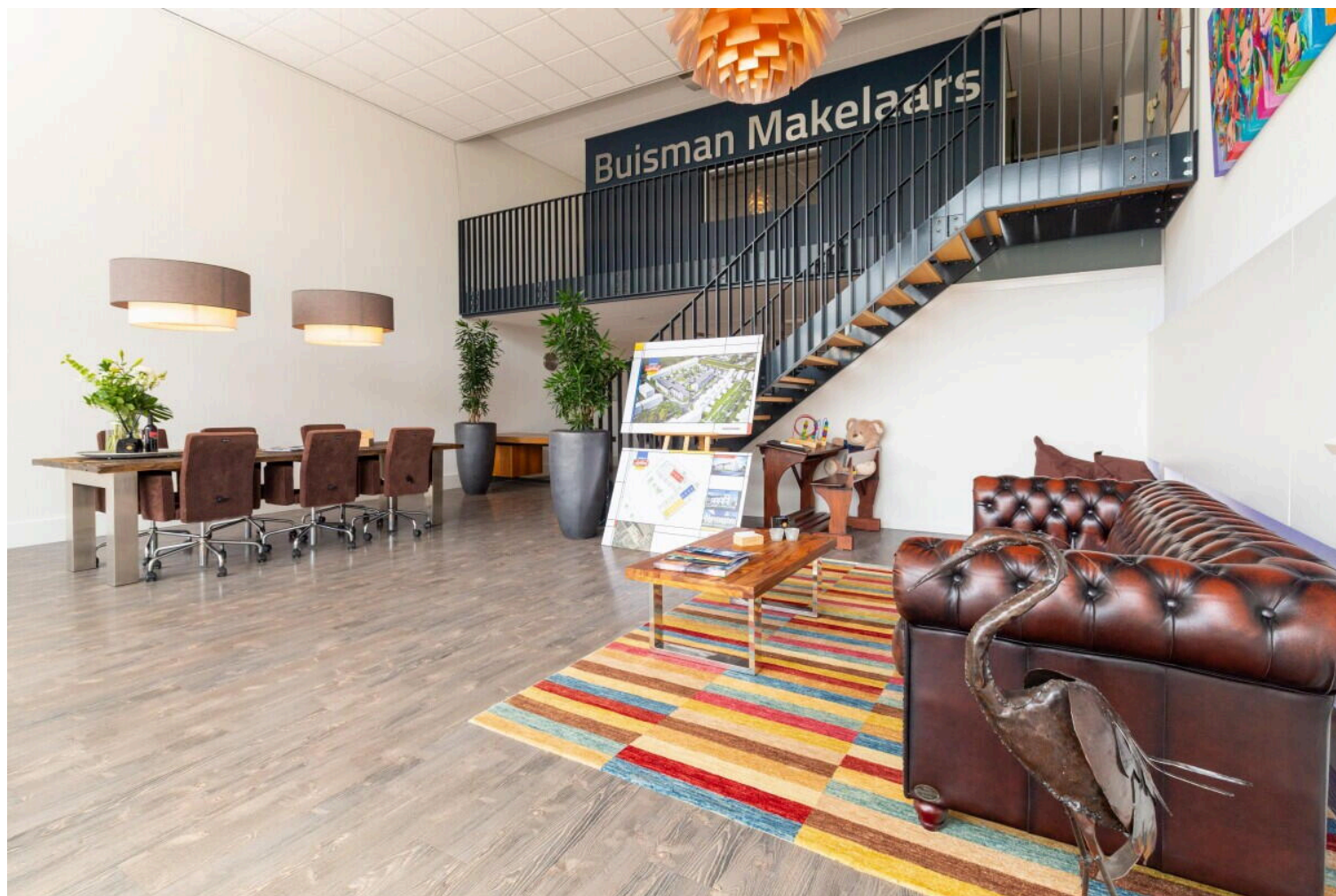

## Buisman Makelaars

Zilverparkkade 15  
8232 WJ, Lelystad

[www.buismanmakelaars.nl](http://www.buismanmakelaars.nl)  
0320 - 202 040

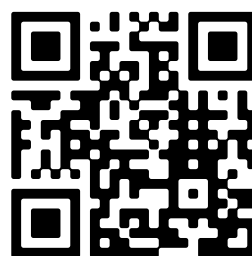

Scan Mij!