

Almere

Gerard Doustraat 13 | **Vraagprijs Bieden vanaf € 735.000 k.k.**



TE KOOP

WWW.GERARDDOUSTRAAT-13.NL

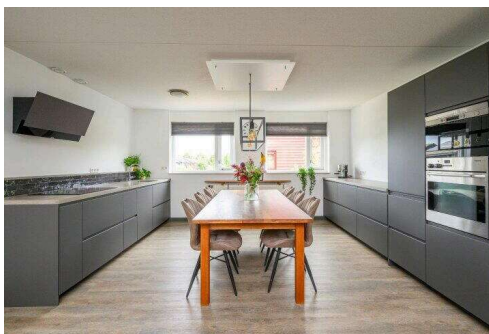

Type object: Herenhuis, 2-onder-1-kapwoning
Bouwjaar: 1999
Woonoppervlakte: 209 m²
Perceeloppervlakte: 282 m²
Inhoud: 679 m³
Aantal kamers: 6 kamers (3 slaapkamers)
Website: www.gerarddoustraat-13.nl

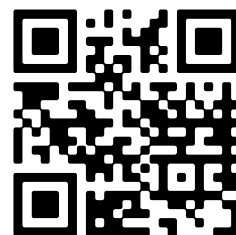

Omschrijving

Gerard Doustraat 13, 1318 GX Almere

Ruime twee-onder-een-kap woning met groot atelier en uitzicht op vaarwater

Ruime twee-onder-een-kap met vrij uitzicht over groen en De Hoge Vaart. Met grote werk-/atelierruimte op de begane grond en een lichte woonverdieping met luxe keuken. Drie slaapkamers, zonnige tuin met zitkuil, dakterras en volop mogelijkheden voor wonen én werken. Energiezuinig (A+), gasloos, zonnepanelen en parkeren op eigen terrein.

Let op: De getoonde prijs betreft een bieden vanaf prijs € 735.000,-k.k./offers from.

Belangrijkste pluspunten:

- Grote werk-/atelierruimte op de begane grond met eigen entree en tuindeur.
- In te richten als cursus- of lesruimte, praktijkruimte of kantoor aan huis.
- Een optie voor de begane grond is een complete woonruimte voor inwonende ouders of (studerende) kinderen.
- Vrij uitzicht over een brede groenstrook en het vaarwater van de De Hoge Vaart.
- Drie volledige woonlagen met een royale indeling.
- Grote inpandige berging (voormalige garage) en diverse extra bergruimtes.
- Lichte royale woonkamer met grote ramen en luxe open keuken.
- Drie slaapkamers, badkamer, waskamer en zonnig dakterras.
- Op elke verdieping een toiletruimte.
- Voor-, zij- en achtertuin met zon van 's ochtends vroeg tot laat in de avond.
- Gezellige zitkuil in de achtertuin.
- Parkeergelegenheid op eigen terrein, met mogelijkheid voor laadpaal.
- 22 zonnepanelen, gasloos, aangesloten op stadsverwarming (energielabel A+).
- Goed onderhouden en instapklaar.
- Dichtbij Almere-stad en op loopafstand van openbaar vervoer en voorzieningen.

Ruime woning met groot atelier, uitzicht en zonnige tuin

Op een rustige en groene locatie, met vrij uitzicht over een brede groenstrook en het water van de De Hoge Vaart, staat deze verrassend ruime twee-onder-een-kapwoning. De woning telt drie volledige woonlagen en combineert comfortabel wonen met volop ruimte voor werken of ondernemen aan huis. De begane grond is ingericht als royale atelier- en werkruimte met eigen entree en toegang tot de tuin. Op de eerste en tweede verdieping bevinden zich de woon- en slaapvertrekken.

Begane grond – multifunctionele woonlaag

De begane grond is nu in gebruik als atelier. Dankzij de grote raampartijen, de eigen entree en de directe toegang tot de tuin is dit een lichte en prettige ruimte die zich ook uitstekend laat inrichten als cursusruimte, praktijkruimte, kantoor aan huis of hobbyruimte.

Een andere aantrekkelijke optie is om deze begane grond in te richten als complete woonruimte voor inwonende ouders, oudere kinderen of bijvoorbeeld een au pair.

Daarnaast zijn er meerdere inpandige bergruimtes, waaronder een grote voormalige garage (nu berging), een

portaal met tweede entree en een toiletruimte.

Eerste verdieping – royale woonverdieping met uitzicht

De eerste verdieping is de woonverdieping. De ruime woonkamer strekt zich uit over de volle breedte en heeft brede, schuingeplaatste ramen die zorgen voor veel licht en uitzicht op het groen. Deze ramen kunnen volledig worden opgeschoven, waardoor binnen en buiten mooi in elkaar overlopen.

De open keuken is modern en luxe uitgevoerd met een greeploos design en diverse inbouwapparatuur. Er is genoeg ruimte voor een grote eettafel en de woonkamer is zó royaal dat er ook eenvoudig een comfortabele werk- of kantoorhoek kan worden gecreëerd.

Ook op deze verdieping is een toiletruimte aanwezig.

Tweede verdieping – slapen, baden en wassen

Op de bovenste verdieping zijn drie slaapkamers, waarvan twee met toegang tot een zonnig dakterras. Verder is er een nette badkamer met inloopdouche en wastafelmeubel, een aparte waskamer, meerdere berguimtes en opnieuw een toiletruimte.

Buitenruimte – zon, groen en sfeer

De woning heeft een ruime voortuin, een groene zijtuin en een beschutte achtertuin. De achtertuin ligt op het oosten en krijgt 's ochtends zon, terwijl de zijtuin, voortuin en een groot deel van de achtertuin in de middag tot laat in de avond zonovergoten zijn, zo geniet je de hele dag van de zon.

In de achtertuin is een gezellige zitkuil en er zijn meerdere praktische bergingen. Parkeren op eigen terrein is mogelijk. Dankzij de 22 zonnepanelen is ook het opladen van een elektrische auto hier aantrekkelijk.

Wijk en voorzieningen – alles dichtbij

De woning ligt in de wijk Tussen de Vaarten, een kindvriendelijke en rustige woonomgeving met diverse speelplaatsen in de buurt. Op nog geen 200 meter is een supermarkt voor de dagelijkse boodschappen. Ook het busstation en treinstation zijn op loop- en fietsafstand bereikbaar. Het stadscentrum met grootstedelijke voorzieningen ligt eveneens dichtbij. Voor recreatie zijn er volop mogelijkheden: het sportpark en Jeugdland liggen op nog geen 500 meter. Ook hondenliefhebbers kunnen hun hart ophalen, op nog geen 150 meter van de woning is een losloopgebied en er zijn diverse stevige wandelingen door de natuur mogelijk.

Duurzaam en comfortabel

De woning is volledig gasloos, aangesloten op de stadsverwarming en voorzien van 22 zonnepanelen, wat resulteert in een gunstig A+ energielabel. Het geheel is goed onderhouden en direct te betrekken.

Kortom

Een goed onderhouden woning met veel ruimte, licht en mogelijkheden, ideaal voor wie wonen en werken wil combineren of gewoon op zoek is naar een huis met karakter, uitzicht en comfort.

Disclaimer

Deze informatie is door ons met de nodige zorgvuldigheid samengesteld. Onzerzijds wordt echter geen enkele aansprakelijkheid aanvaard voor enige onvolledigheid, onjuistheid of anderszins, dan wel de gevolgen daarvan. Alle opgegeven maten en oppervlakten zijn indicatief.

Kenmerken

Vraagprijs:	Bieden vanaf € 735.000 k.k.
Aanvaarding:	In overleg

Bouw

Object type:	Herenhuis, 2-onder-1-kapwoning
Soort bouw:	Bestaande bouw
Bouwjaar:	1999
Soort dak:	Plat dak

Oppervlakte en inhoud

Woonoppervlakte:	209 m²
Perceeloppervlakte:	282 m²
Inhoud:	679 m³
Externe bergruimte:	6 m²
Gebouwgebonden buitenruimte:	12 m²

Indeling

Aantal kamers:	6 kamers (3 slaapkamers)
Aantal badkamers:	1 badkamer en 3 aparte toiletten
Badkamervoorzieningen:	Douche
Aantal woonlagen:	3 woonlagen
Voorzieningen:	Mechanische ventilatie, TV kabel, en zonnepanelen

Energie

Energielabel:	A
Isolatie:	Hr-glas en volledig geïsoleerd
Verwarming:	Stadsverwarming

Buitenruimte

Ligging:	Aan rustige weg, in woonwijk en vrij uitzicht
Tuin:	Achters tuin, voortuin en zijtuin
Achters tuin:	96 m² (8,00 meter diep en 12,00 meter breed)
Ligging tuin:	Gelegen op het noordoosten bereikbaar via achterom

Bergruimte

Soort parkeergelegenheid:

Op eigen terrein

Garage

Soort garage:

Parkeerplaats

Op de kaart

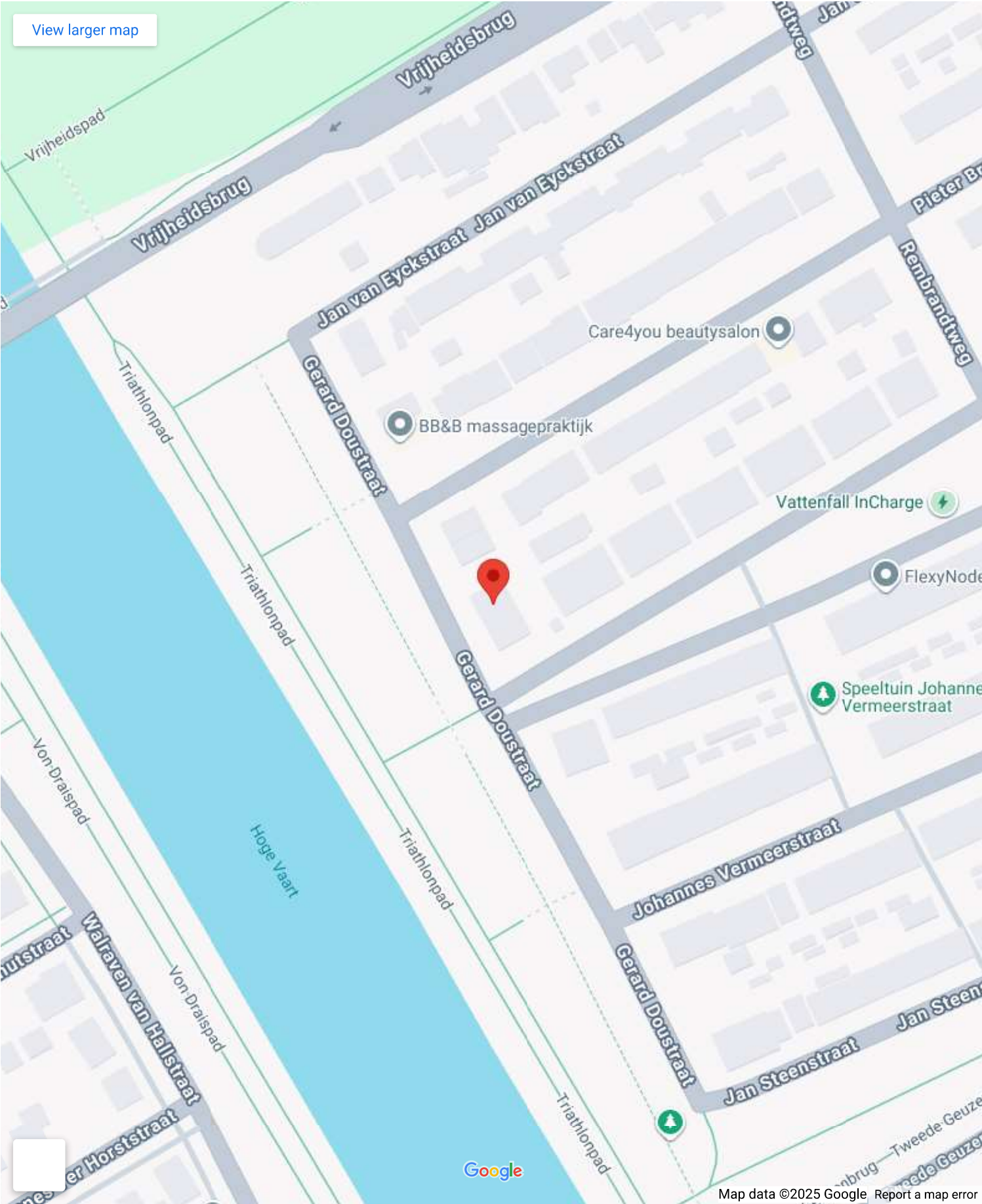

Op de kaart

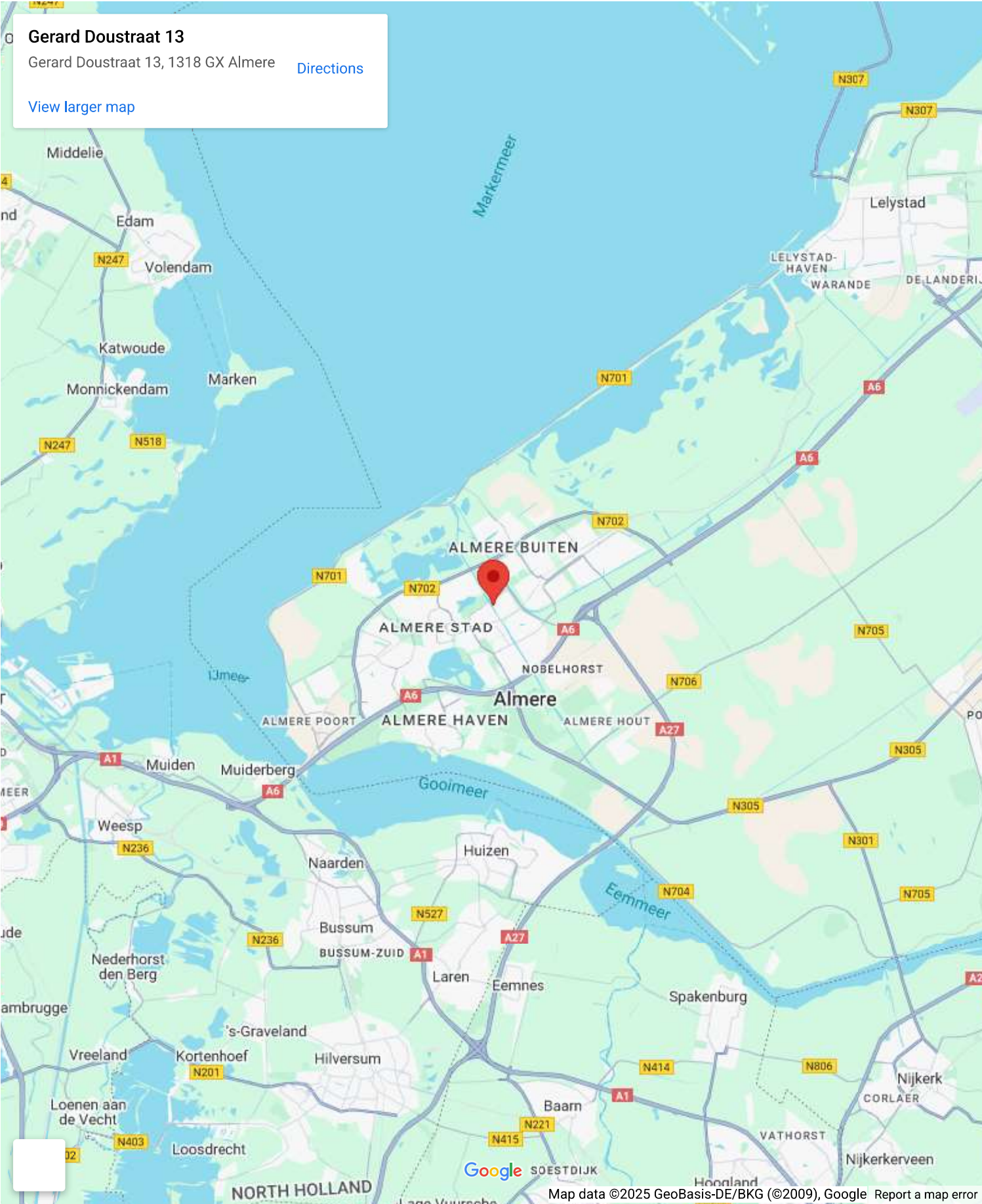





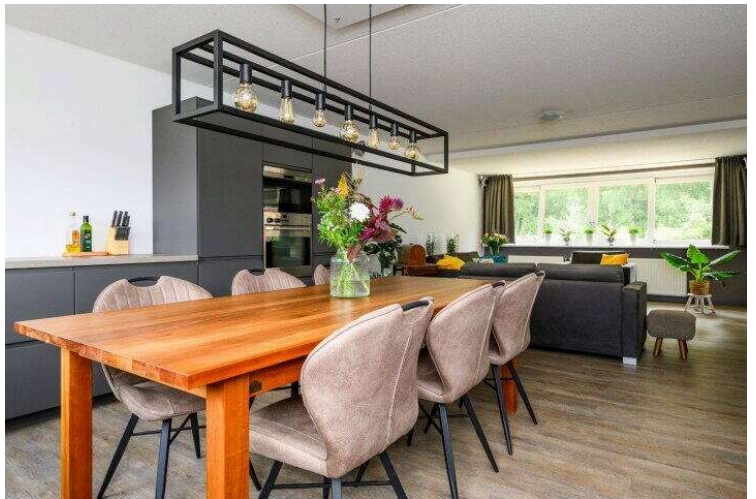
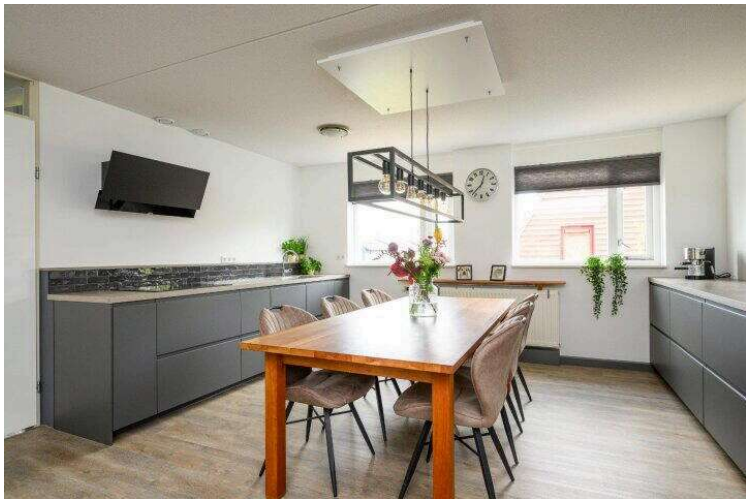

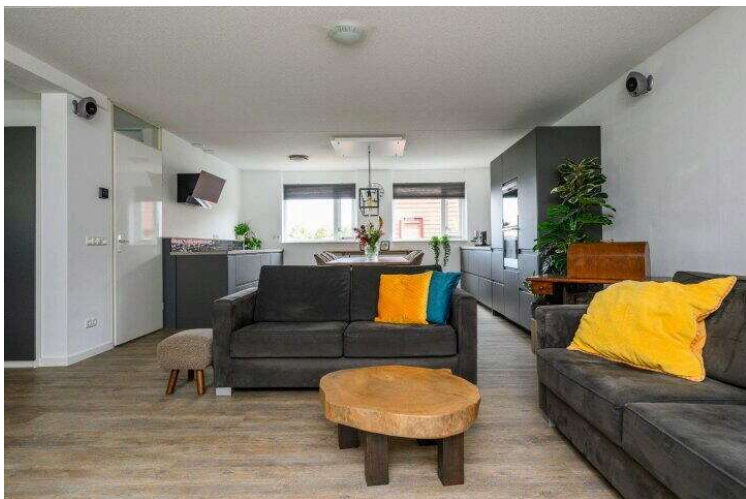
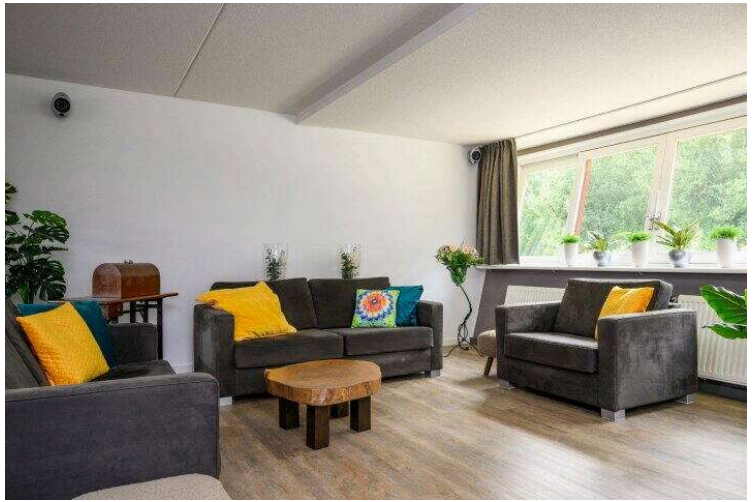

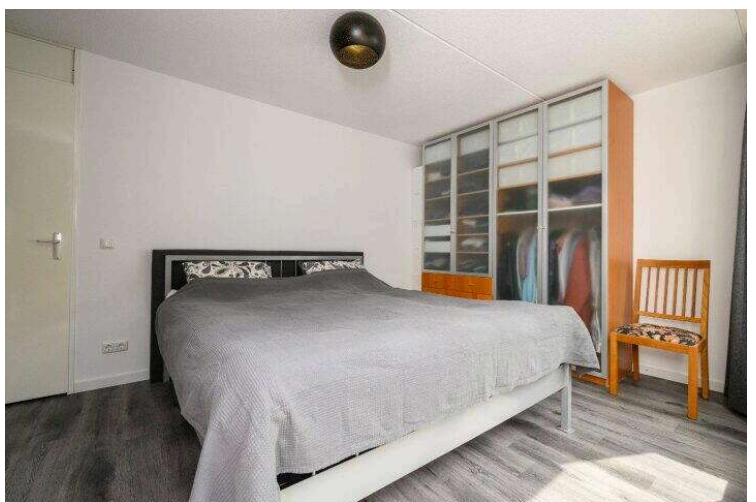
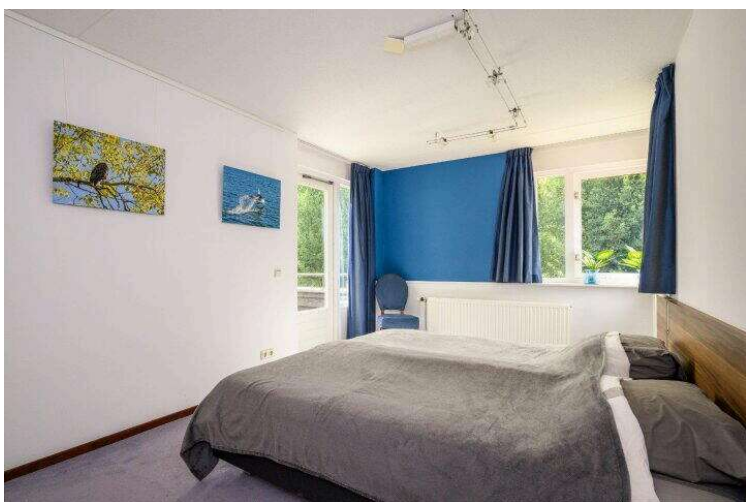
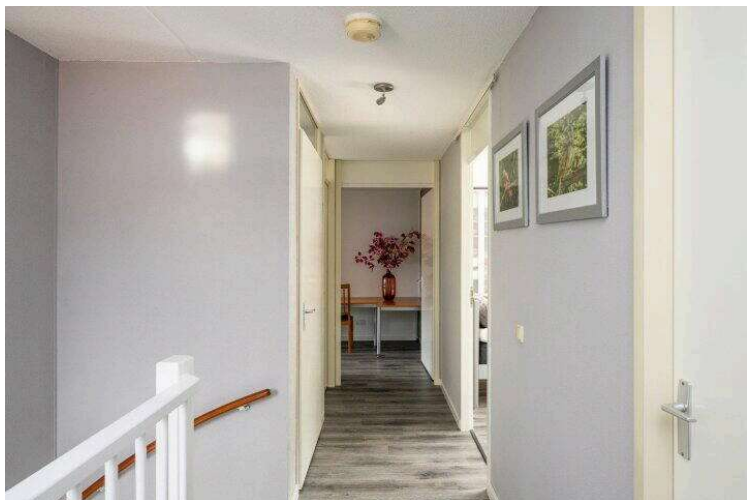
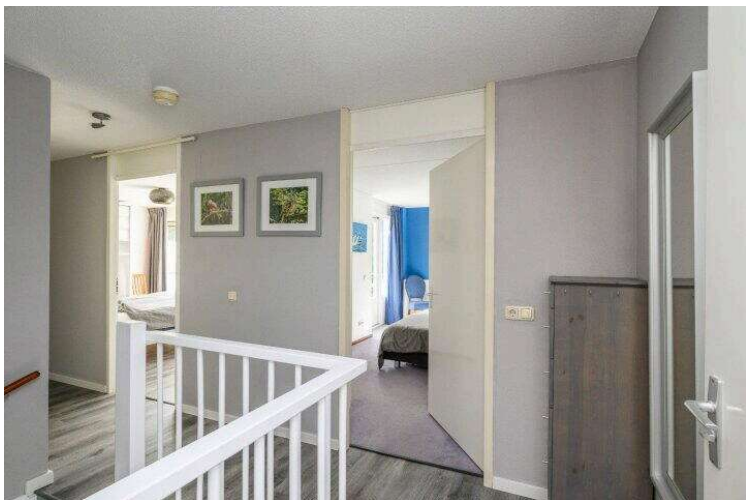
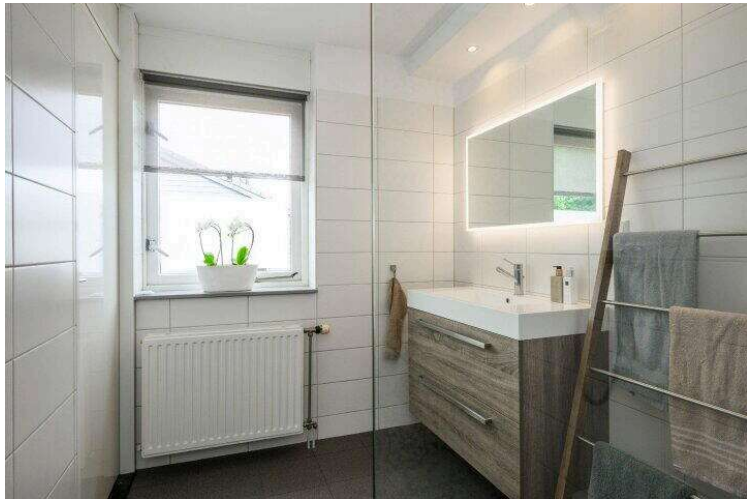
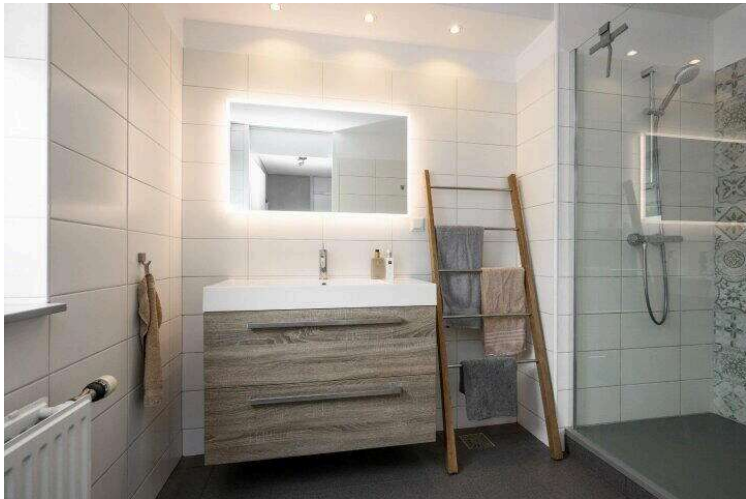
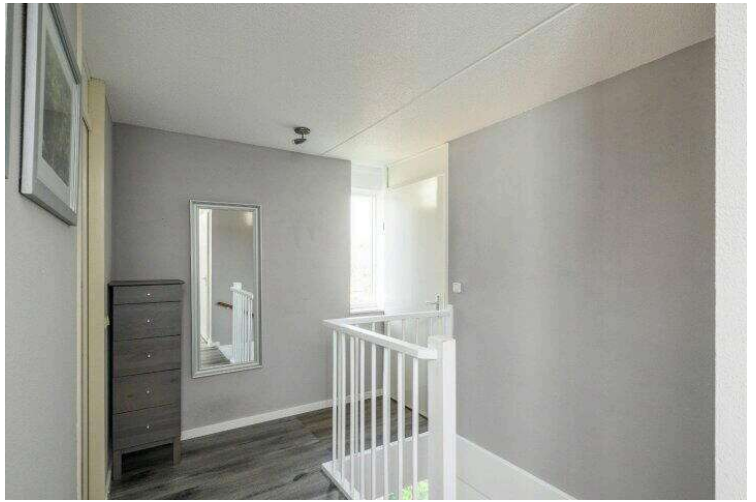
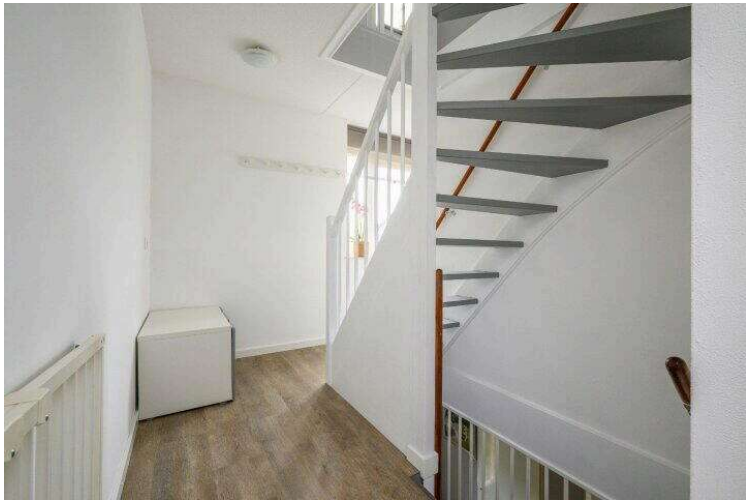





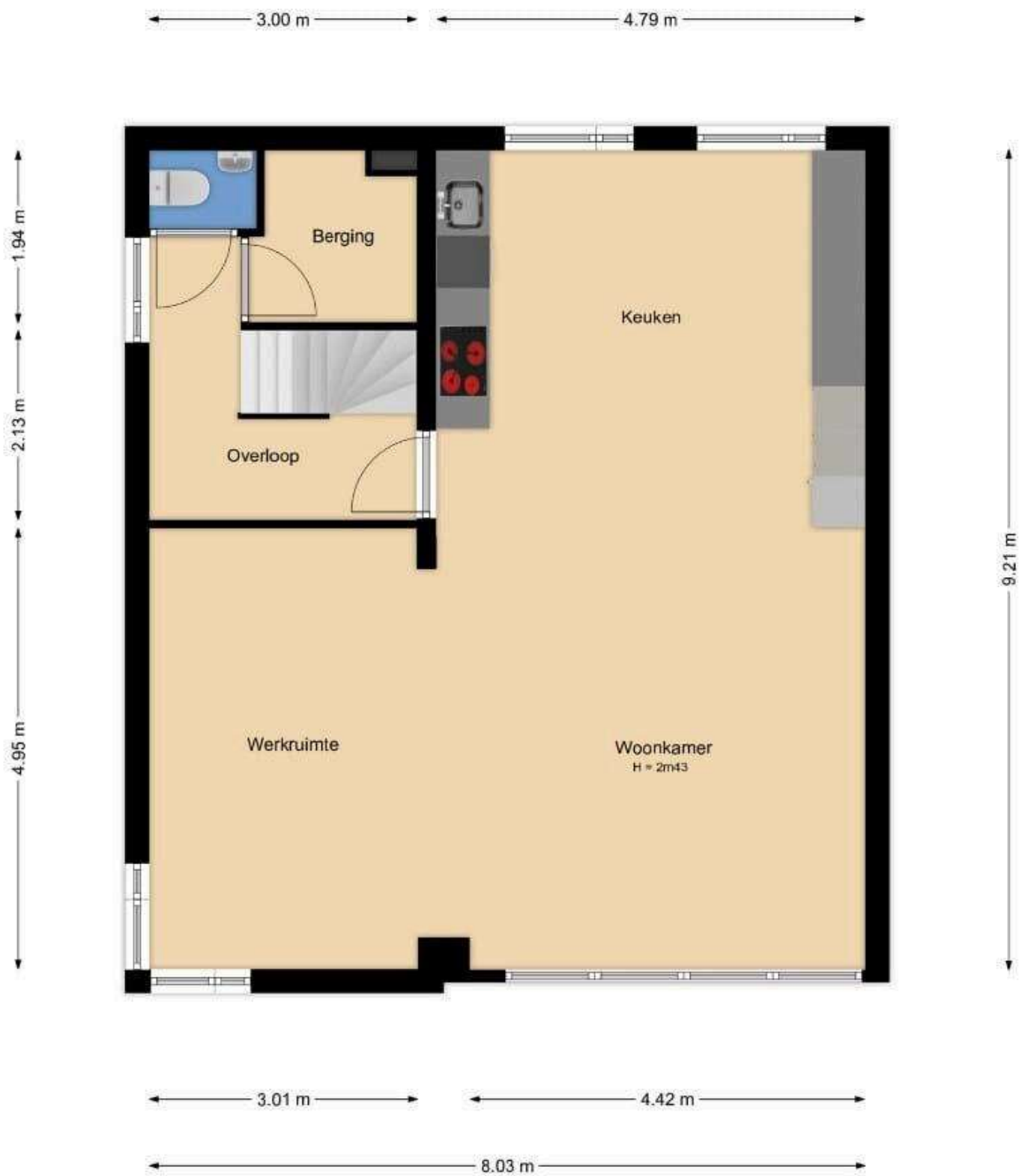



Lijst van Zaken

Betreft: Gerard Doustraat 13 1318GX Almere

Voor de onderstaande zaken -ongeacht of ze roerend dan wel onroerend zijn- geldt dat ze soms wel en soms niet in de woning achterblijven. De lijst is bedoeld om duidelijkheid te scheppen om discussies achteraf te voorkomen.

Let op! Indien er geen duidelijkheid bestaat omtrent een zaak en/of indien er geen nadere afspraken zijn gemaakt over een zaak betekent dit dat de betreffende zaak wordt meegenomen door verkoper en dus niet achterblijft in de woning.

	Blijft achter	Gaat mee	Kan worden overgenomen	N.v. t.
Verlichting, te weten:				
Inbouwspots/dimmers	<input checked="" type="radio"/>	<input type="radio"/>	<input type="radio"/>	<input type="radio"/>
Opbouwspots/armaturen/lampen/dimmers	<input type="radio"/>	<input type="radio"/>	<input checked="" type="radio"/>	<input type="radio"/>
Losse (hang) lampen	<input type="radio"/>	<input type="radio"/>	<input checked="" type="radio"/>	<input type="radio"/>
(Losse) kasten, legplanken, te weten:				
Inbouwkasten	<input type="radio"/>	<input type="radio"/>	<input type="radio"/>	<input checked="" type="radio"/>
Losse kasten	<input type="radio"/>	<input type="radio"/>	<input type="radio"/>	<input checked="" type="radio"/>
Legplanken	<input checked="" type="radio"/>	<input type="radio"/>	<input type="radio"/>	<input type="radio"/>
BESTA kasten	<input type="radio"/>	<input checked="" type="radio"/>	<input type="radio"/>	<input type="radio"/>
PAX kasten atelier	<input type="radio"/>	<input type="radio"/>	<input checked="" type="radio"/>	<input type="radio"/>
Rest PAX kasten	<input checked="" type="radio"/>	<input type="radio"/>	<input type="radio"/>	<input type="radio"/>
Atelier Ikea keukenkastjes	<input type="radio"/>	<input type="radio"/>	<input checked="" type="radio"/>	<input type="radio"/>

	Blijft achter	Gaat mee	Kan worden overgenomen	N.v. t.
Raamdecoratie/zonwering binnen, te weten:				
Gordijnrails	<input checked="" type="radio"/>	<input type="radio"/>	<input type="radio"/>	<input type="radio"/>
Gordijnen	<input checked="" type="radio"/>	<input type="radio"/>	<input type="radio"/>	<input type="radio"/>
Overgordijnen	<input checked="" type="radio"/>	<input type="radio"/>	<input type="radio"/>	<input type="radio"/>
Vitrages	<input type="radio"/>	<input type="radio"/>	<input type="radio"/>	<input checked="" type="radio"/>
Rolgordijnen	<input checked="" type="radio"/>	<input type="radio"/>	<input type="radio"/>	<input type="radio"/>
Lamellen	<input type="radio"/>	<input type="radio"/>	<input type="radio"/>	<input checked="" type="radio"/>
Jaloezieën	<input type="radio"/>	<input type="radio"/>	<input type="radio"/>	<input checked="" type="radio"/>
(Losse) horren/rolhorren	<input checked="" type="radio"/>	<input type="radio"/>	<input type="radio"/>	<input type="radio"/>
plisse	<input checked="" type="radio"/>	<input type="radio"/>	<input type="radio"/>	<input type="radio"/>
Vloerdecoratie, te weten:				
Vloerbedekking	<input checked="" type="radio"/>	<input type="radio"/>	<input type="radio"/>	<input type="radio"/>
Parketvloer	<input type="radio"/>	<input type="radio"/>	<input type="radio"/>	<input checked="" type="radio"/>
Houten vloer(delen)	<input type="radio"/>	<input type="radio"/>	<input type="radio"/>	<input checked="" type="radio"/>
Laminaat	<input type="radio"/>	<input type="radio"/>	<input type="radio"/>	<input checked="" type="radio"/>
Plavuizen	<input type="radio"/>	<input type="radio"/>	<input type="radio"/>	<input checked="" type="radio"/>

	Blijft achter	Gaat mee	Kan worden overgenomen	N.v. t.
PVC laminaat	<input checked="" type="radio"/>	<input type="radio"/>	<input type="radio"/>	<input type="radio"/>
(Voorzet) openhaard met toebehoren, te weten:				
Allesbrander	<input type="radio"/>	<input type="radio"/>	<input type="radio"/>	<input checked="" type="radio"/>
Houtkachel	<input type="radio"/>	<input type="radio"/>	<input type="radio"/>	<input checked="" type="radio"/>
(Gas)kachels	<input type="radio"/>	<input type="radio"/>	<input type="radio"/>	<input checked="" type="radio"/>
Designradiator(en)	<input type="radio"/>	<input type="radio"/>	<input type="radio"/>	<input checked="" type="radio"/>
Radiatorafwerking	<input type="radio"/>	<input type="radio"/>	<input type="radio"/>	<input checked="" type="radio"/>
Overige, te weten:				
Spiegelwanden	<input type="radio"/>	<input type="radio"/>	<input type="radio"/>	<input checked="" type="radio"/>
Schilderij ophangstelsysteem	<input checked="" type="radio"/>	<input type="radio"/>	<input type="radio"/>	<input type="radio"/>
Oma's Naaimachine	<input type="radio"/>	<input checked="" type="radio"/>	<input type="radio"/>	<input type="radio"/>
Oma's bruine kast	<input type="radio"/>	<input checked="" type="radio"/>	<input type="radio"/>	<input type="radio"/>
Boomstam salontafel	<input type="radio"/>	<input checked="" type="radio"/>	<input type="radio"/>	<input type="radio"/>
Werkbureau met stoelen	<input type="radio"/>	<input checked="" type="radio"/>	<input type="radio"/>	<input type="radio"/>
Bureau hobbykamer	<input type="radio"/>	<input type="radio"/>	<input checked="" type="radio"/>	<input type="radio"/>
Matrassen	<input type="radio"/>	<input checked="" type="radio"/>	<input type="radio"/>	<input type="radio"/>

	Blijft achter	Gaat mee	Kan worden overgenomen	N.v. t.
Smeedijzeren standaars	<input type="radio"/>	<input checked="" type="radio"/>	<input type="radio"/>	<input type="radio"/>
Smeedijzeren kandelaar	<input type="radio"/>	<input checked="" type="radio"/>	<input type="radio"/>	<input type="radio"/>
Bankje achter de bank	<input type="radio"/>	<input checked="" type="radio"/>	<input type="radio"/>	<input type="radio"/>
Poefjes	<input type="radio"/>	<input checked="" type="radio"/>	<input type="radio"/>	<input type="radio"/>
Kunstplanten met standaarden	<input type="radio"/>	<input checked="" type="radio"/>	<input type="radio"/>	<input type="radio"/>
Ikea Alex ladenblok	<input type="radio"/>	<input checked="" type="radio"/>	<input type="radio"/>	<input type="radio"/>
Kapstokken	<input checked="" type="radio"/>	<input type="radio"/>	<input type="radio"/>	<input type="radio"/>
Schoenenkast	<input checked="" type="radio"/>	<input type="radio"/>	<input type="radio"/>	<input type="radio"/>
Eettafel/stoelen	<input type="radio"/>	<input type="radio"/>	<input checked="" type="radio"/>	<input type="radio"/>
Grote werktafels atelier	<input type="radio"/>	<input type="radio"/>	<input checked="" type="radio"/>	<input type="radio"/>
Keuken (inbouw)apparatuur, te weten:				
Keukenblok (met bovenkasten)	<input checked="" type="radio"/>	<input type="radio"/>	<input type="radio"/>	<input type="radio"/>
Kookplaat	<input checked="" type="radio"/>	<input type="radio"/>	<input type="radio"/>	<input type="radio"/>
(Gas) fornuis	<input type="radio"/>	<input type="radio"/>	<input type="radio"/>	<input checked="" type="radio"/>
Afzuigkap	<input checked="" type="radio"/>	<input type="radio"/>	<input type="radio"/>	<input type="radio"/>
Magnetron	<input checked="" type="radio"/>	<input type="radio"/>	<input type="radio"/>	<input type="radio"/>
Combi-oven/combimagnetron	<input checked="" type="radio"/>	<input type="radio"/>	<input type="radio"/>	<input type="radio"/>

	Blijft achter	Gaat mee	Kan worden overgenomen	N.v. t.
Koelkast	<input checked="" type="radio"/>	<input type="radio"/>	<input type="radio"/>	<input type="radio"/>
Vriezer	<input type="radio"/>	<input checked="" type="radio"/>	<input type="radio"/>	<input type="radio"/>
Koel-vriescombinatie	<input type="radio"/>	<input type="radio"/>	<input type="radio"/>	<input checked="" type="radio"/>
Vaatwasser	<input checked="" type="radio"/>	<input type="radio"/>	<input type="radio"/>	<input type="radio"/>
Quooker	<input type="radio"/>	<input type="radio"/>	<input type="radio"/>	<input checked="" type="radio"/>
Koffiezetapparaat	<input type="radio"/>	<input checked="" type="radio"/>	<input type="radio"/>	<input type="radio"/>
2e koelkast	<input type="radio"/>	<input checked="" type="radio"/>	<input type="radio"/>	<input type="radio"/>
Keukenaccessories, te weten:				
Toilet met de volgende toebehoren:				
Toilet	<input checked="" type="radio"/>	<input type="radio"/>	<input type="radio"/>	<input type="radio"/>
Toiletrolhouder	<input checked="" type="radio"/>	<input type="radio"/>	<input type="radio"/>	<input type="radio"/>
Toiletborstel(houder)	<input checked="" type="radio"/>	<input type="radio"/>	<input type="radio"/>	<input type="radio"/>
Fontein	<input checked="" type="radio"/>	<input type="radio"/>	<input type="radio"/>	<input type="radio"/>
Badkamer met de volgende toebehoren:				
Ligbad	<input type="radio"/>	<input type="radio"/>	<input type="radio"/>	<input checked="" type="radio"/>
Jacuzzi/whirlpool	<input type="radio"/>	<input type="radio"/>	<input type="radio"/>	<input checked="" type="radio"/>

	Blijft achter	Gaat mee	Kan worden overgenomen	N.v. t.
Douche (cabine/scherm)	<input checked="" type="radio"/>	<input type="radio"/>	<input type="radio"/>	<input type="radio"/>
Stoomdouche (cabine)	<input type="radio"/>	<input type="radio"/>	<input type="radio"/>	<input checked="" type="radio"/>
Wastafel	<input checked="" type="radio"/>	<input type="radio"/>	<input type="radio"/>	<input type="radio"/>
Wastafelmeubel	<input checked="" type="radio"/>	<input type="radio"/>	<input type="radio"/>	<input type="radio"/>
Planchet	<input checked="" type="radio"/>	<input type="radio"/>	<input type="radio"/>	<input type="radio"/>
Toiletkast	<input type="radio"/>	<input type="radio"/>	<input type="radio"/>	<input checked="" type="radio"/>
Toilet	<input checked="" type="radio"/>	<input type="radio"/>	<input type="radio"/>	<input type="radio"/>
Toiletrolhouder	<input checked="" type="radio"/>	<input type="radio"/>	<input type="radio"/>	<input type="radio"/>
Toiletborstel(houder)	<input checked="" type="radio"/>	<input type="radio"/>	<input type="radio"/>	<input type="radio"/>
Sauna met de volgende toebehoren:				
Exterieur/Installaties/Veiligheid/Energiebesparing				
Schotel/antenne	<input type="radio"/>	<input type="radio"/>	<input type="radio"/>	<input checked="" type="radio"/>
Brievenbus	<input checked="" type="radio"/>	<input type="radio"/>	<input type="radio"/>	<input type="radio"/>
Kluis	<input type="radio"/>	<input type="radio"/>	<input type="radio"/>	<input checked="" type="radio"/>
(Voordeur)bel	<input checked="" type="radio"/>	<input type="radio"/>	<input type="radio"/>	<input type="radio"/>
Alarminstallatie	<input type="radio"/>	<input type="radio"/>	<input type="radio"/>	<input checked="" type="radio"/>

	Blijft achter	Gaat mee	Kan worden overgenomen	N.v. t.
(Veiligheids)sloten en overige inbraakpreventie	<input checked="" type="radio"/>	<input type="radio"/>	<input type="radio"/>	<input type="radio"/>
Rookmelders	<input checked="" type="radio"/>	<input type="radio"/>	<input type="radio"/>	<input type="radio"/>
(Klok)thermostaat	<input checked="" type="radio"/>	<input type="radio"/>	<input type="radio"/>	<input type="radio"/>
Airconditioning	<input type="radio"/>	<input type="radio"/>	<input type="radio"/>	<input checked="" type="radio"/>
Warmwatervoorziening, te weten:				
Via CV-installatie	<input type="radio"/>	<input type="radio"/>	<input type="radio"/>	<input checked="" type="radio"/>
Boiler	<input type="radio"/>	<input type="radio"/>	<input type="radio"/>	<input checked="" type="radio"/>
Geiser	<input type="radio"/>	<input type="radio"/>	<input type="radio"/>	<input checked="" type="radio"/>
Screens	<input type="radio"/>	<input type="radio"/>	<input type="radio"/>	<input checked="" type="radio"/>
Rolluiken	<input type="radio"/>	<input type="radio"/>	<input type="radio"/>	<input checked="" type="radio"/>
Zonwering buiten	<input type="radio"/>	<input type="radio"/>	<input type="radio"/>	<input checked="" type="radio"/>
Isolatievoorzieningen (voorzetramen/radiatorfolie etc), te weten:				
Via CV-installatie	<input type="radio"/>	<input type="radio"/>	<input type="radio"/>	<input checked="" type="radio"/>
Boiler	<input type="radio"/>	<input type="radio"/>	<input type="radio"/>	<input checked="" type="radio"/>
Geiser	<input type="radio"/>	<input type="radio"/>	<input type="radio"/>	<input checked="" type="radio"/>
Screens	<input type="radio"/>	<input type="radio"/>	<input type="radio"/>	<input checked="" type="radio"/>

	Blijft achter	Gaat mee	Kan worden overgenomen	N.v. t.
Rolluiken	<input type="radio"/>	<input type="radio"/>	<input type="radio"/>	<input checked="" type="radio"/>
Zonwering buiten	<input type="radio"/>	<input type="radio"/>	<input type="radio"/>	<input checked="" type="radio"/>
Inrichting tuin, te weten:				
Tuinaanleg/bestrating	<input checked="" type="radio"/>	<input type="radio"/>	<input type="radio"/>	<input type="radio"/>
Beplanting	<input checked="" type="radio"/>	<input type="radio"/>	<input type="radio"/>	<input type="radio"/>
Verlichting/installaties				
Buitenverlichting	<input checked="" type="radio"/>	<input type="radio"/>	<input type="radio"/>	<input type="radio"/>
Tijd- of schemerschakelaar/bewegingsmelder	<input type="radio"/>	<input type="radio"/>	<input type="radio"/>	<input checked="" type="radio"/>
Bebouwing				
Tuinhuis/buitenberging	<input checked="" type="radio"/>	<input type="radio"/>	<input type="radio"/>	<input type="radio"/>
Kasten/werkbank in tuinhuis/berging	<input type="radio"/>	<input type="radio"/>	<input type="radio"/>	<input checked="" type="radio"/>
(Broei)kas	<input type="radio"/>	<input type="radio"/>	<input type="radio"/>	<input checked="" type="radio"/>
Overig				
(Sier)hek	<input checked="" type="radio"/>	<input type="radio"/>	<input type="radio"/>	<input type="radio"/>
Vlaggenmast(houder)	<input type="radio"/>	<input type="radio"/>	<input type="radio"/>	<input checked="" type="radio"/>

	Blijft achter	Gaat mee	Kan worden overgenomen	N.v. t.
Geen eigendoms zaken				
CV	<input type="radio"/>	<input type="radio"/>	<input type="radio"/>	<input checked="" type="radio"/>
Boiler	<input type="radio"/>	<input type="radio"/>	<input type="radio"/>	<input checked="" type="radio"/>
Zonnepanelen	<input checked="" type="radio"/>	<input type="radio"/>	<input type="radio"/>	<input type="radio"/>

Gerard Doustraat 13

www.gerarddoustraat-13.nl



Laurien van der Oest Makelaardij

Jan van Eyckstraat 1
1318 GA, Almere

www.huistekoopalmere.nl
036 - 53 53 222



Scan Mij!