

Woningbrochure Waardeel 71 - Steenwijk





Aan de rand van de Oostermeenthe staat deze goed onderhouden TUSSENWONING met recent vernieuwde open keuken (2017) en badkamer (2023). Met 4 slaapkamers op de 1e verdieping en een ruime zolderverdieping welke nog naar eigen wens ingericht kan worden is dit een ideale woning voor starters of een gezin. Nagenoeg de gehele woning is voorzien van kunststof kozijnen met HR++ beglazing en beschikt 12 zonnepanelen en heeft energielabel A. De woning ligt op korte afstand van het NS intercity station, het stadscentrum en de snelweg (A32/A28).

Indeling:

Begane grond:

De open keuken in praktische U-opstelling is in 2017 geplaatst en voorzien van diverse inbouwapparatuur, waaronder een koel-/vriescombinatie, oven, combi-oven (2025), vaatwasser en een inductiekookplaat. De keuken biedt volop werk- en bergruimte en heeft een directe doorgang naar de achtertuin. De tussenhal is voorzien van een trapopgang naar de verdieping en vernieuwd toilet met wandcloset en fonteintje.

1e verdieping:

De overloop biedt toegang tot vier slaapkamers en de recent vernieuwde badkamer (2023), welke is uitgerust met een ruime inloopdouche met sunshower, een wastafelmeubel met dubbele wastafel en een tweede toilet.

2e verdieping:

De ruime zolderverdieping is voorzien van een nette PVC-vloer, een dakraam en biedt ruimte voor de CV-ketel en witgoedopstelling. Achter de knieschotten is extra bergruimte aanwezig. Op zolder kan eenvoudig een extra slaapkamer worden gerealiseerd.

Tuin:

De zonnige achtertuin op het zuiden is onderhoudsvriendelijk ingericht. De tuin is voorzien van een stenen schuur voor extra bergruimte en een gezellige houten overkapping met lichtkoepel.

De woning is gelegen op korte afstand van scholen, sportaccommodaties, het overdekte zwembad met sporthal "De Waterwyck", het NS-intercity station, theater en het gezondheidscentrum Steenwijkerland. Het centrum van de stad met al haar voorzieningen ligt eveneens nabij op slechts ca. 5 minuten afstand. Tevens is er vanuit de wijk een goede aansluiting op de A32/A28 (Zwolle-Leeuwarden).



Bijzonderheden

- De ouderdomsclausule is van toepassing



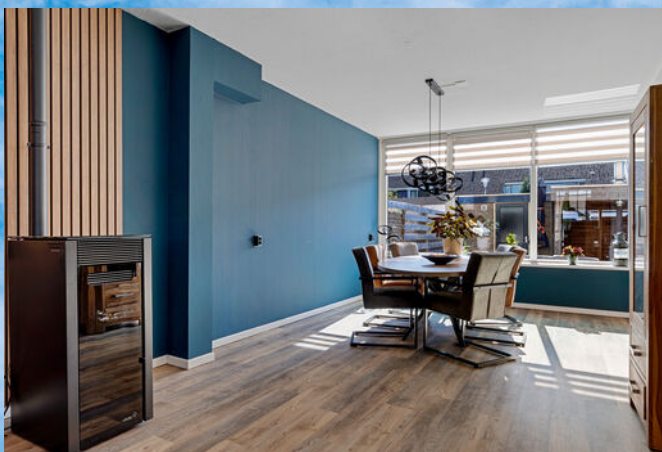
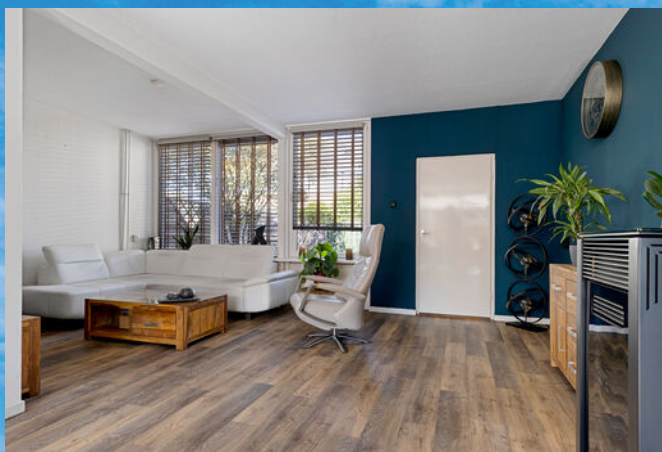

Mijn Makelaar Steenwijk, daar kom je mee thuis.



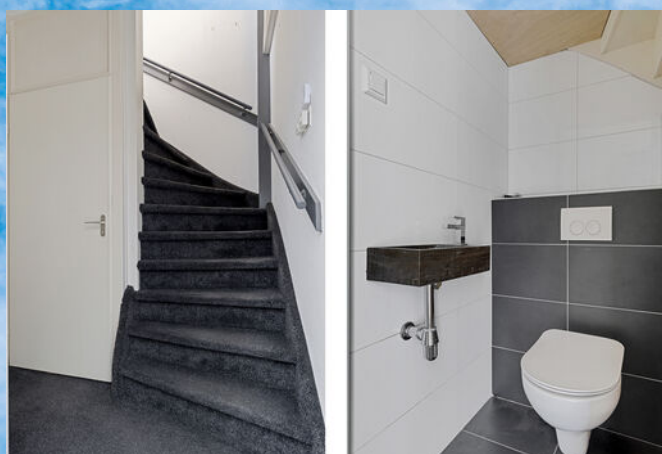
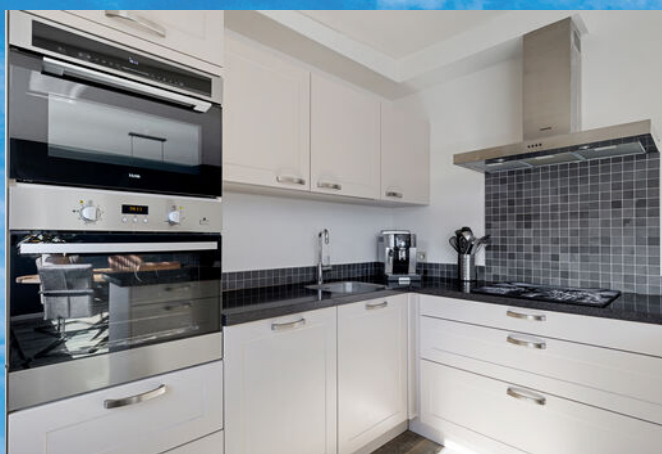
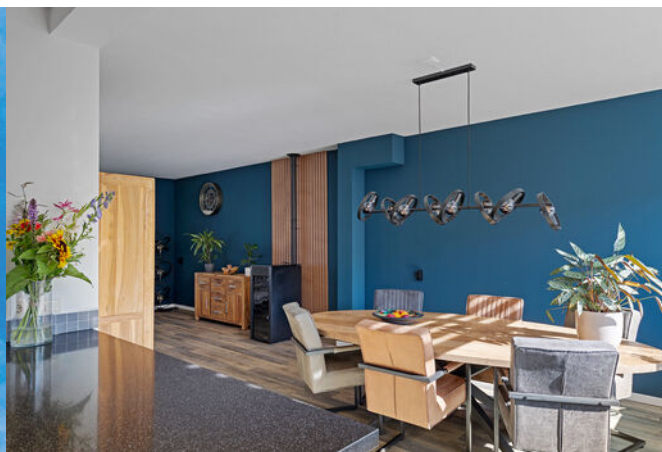

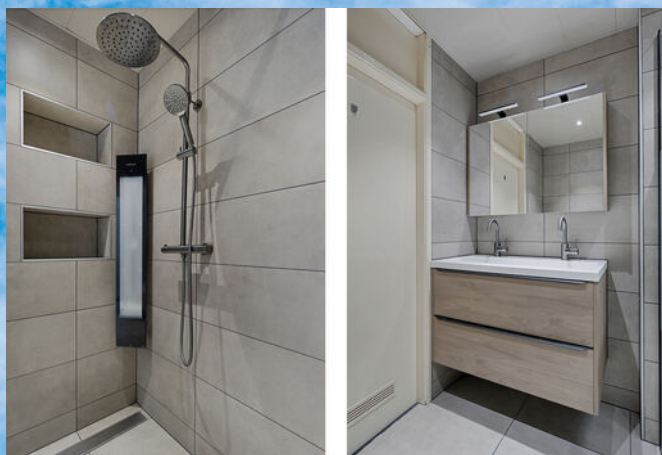
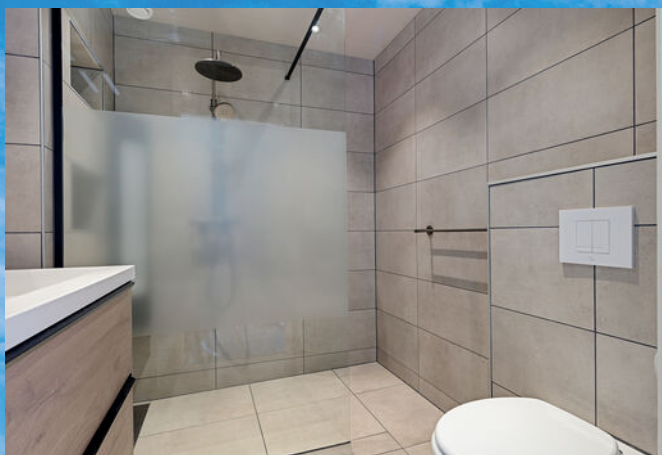

Mijn Makelaar Steenwijk, daar kom je mee thuis.





Kadastrale kaart

Kadastrale kaart

Uw referentie: Waardeel 71



0 5 10 15 20 25m

<p>12345 25</p> <p>Deze kaart is noordgericht</p> <p>Perceelnummer</p> <p>Huisnummer</p> <p>Vastgestelde kadastrale grens</p> <p>Voorlopige kadastrale grens</p> <p>Administratieve kadastrale grens</p> <p>Bebouwing</p>	<p>Schaal 1: 500</p> <p>Kadastrale gemeente Steenwijk</p> <p>Sectie B</p> <p>Perceel 1979</p>	<p>kadaster</p> 
---	---	---

Voor een eensluidend uittreksel, geleverd op 3 september 2025
De bewaarder van het kadaster en de openbare registers

Aan dit uittreksel kunnen geen betrouwbare maten worden ontleend.
De Dienst voor het kadaster en de openbare registers behoudt zich de intellectuele eigendomsrechten voor, waaronder het auteursrecht en het databankenrecht.

Vragenlijst voor de verkoop van een woning



Nederlandse Coöperatieve vereniging van Makelaars en Taxateurs in
onroerende goederen NVM U.A.

Versie 2023

Vragenlijst over de woning

Nederlandse Coöperatieve vereniging van Makelaars en Taxateurs in onroerende goederen NVM U.A.



Vragenlijst voor de verkoop van een woning

Indien u dat nodig vindt, kunt u nadere informatie geven aan het einde van deze vragenlijst of bij de tekst. Als u twijfelt over de juiste beantwoording of als u een vraag niet begrijpt, zet dan een vraagteken voor de vraag. Neem vervolgens zo snel mogelijk contact op met uw NVM-makelaar. Indien de vraag niet van toepassing is kunt u deze doorhalen. Een kopie van de vragenlijst over de woning wordt verstrekt aan de koper. Tevens wordt doorgaans een kopie van de vragenlijst als bijlage aan de koopakte gehecht.

Woning

In de vragenlijst wordt de term 'woning' gebruikt. De term woning moet ruim worden uitgelegd. De term 'woning' in de vragenlijst ziet op de gehele onroerende zaak inclusief de aanhorigheden, zoals bijvoorbeeld een garage, berging, loods, tuin e.d.

Doel vragenlijst

De vragenlijst geeft vorm, inhoud en structuur aan de mededelingsplicht. De mededelingsplicht strekt niet verder dan dat u als verkoper ten tijde van het sluiten van de overeenkomst aan de koper mededeelt wat u bekend is omtrent de woning. De vragenlijst beoogt geen garanties te geven, maar heeft een informatief karakter.

Doorgaans de meeste vragen uit de vragenlijst kunt u beantwoorden met 'ja', 'nee' of 'niet bekend'. De open vragen zijn voorzien van een tekstveld. Hier kunt u zelf uw antwoord formuleren. Als u geen antwoord kunt geven op de vraag, dan kunt u aangeven dat het antwoord u niet bekend is.

Gegevens over de woning:

Adres te verkopen woning: Waardeel 71 Steenwijk

1. Bijzonderheden

- a. Zijn er nadat u het perceel in eigendom hebt gekregen nog andere, eventuele aanvullende notariële of onderhandse akten opgesteld met betrekking tot het perceel? ☐ ja ☒ nee
Zo ja, welke?
- b. Zijn er mondelinge of schriftelijke afspraken gemaakt over aangrenzende percelen (*denk hierbij aan regelingen voor het gebruik van een poort, schuur, garage, tuin, overeenkomsten met meerdere burens toezeggingen, erfafscheidingen*)? ☐ niet bekend ☐ ja ☒ nee
Zo ja, welke zijn dat?
- c. Wijken de huidige terreinafscheidingen af van de kadastrale eigendomsgrenzen (*denk hierbij ook aan strookjes grond van de gemeente die u in gebruik heeft, of grond van u die gebruikt wordt door de burens*)? ☐ niet bekend ☐ ja ☒ nee

Vragenlijst over de woning

Zo ja, waaruit bestaat die afwijking?

- d. Is een gedeelte van de woning, schuur, garage of schutting gebouwd op grond van de burens of andersom?
☐ niet bekend ☐ ja ☒ nee

Zo ja, graag nader toelichten:

- e. Heeft u grond van derden in gebruik?
 Zo ja, welke grond? ☐ niet bekend ☐ ja ☒ nee

- f. Rusten er 'bijzondere lasten en beperkingen' op de woning en/of het perceel (*Bijzondere lasten en beperkingen kunnen privaatrechtelijke beperkingen zijn zoals (lijdende) erfdienstbaarheden (bijvoorbeeld een recht van overpad), kwalitatieve verplichtingen, kettingbedingen, vruchtgebruik, voorkeursrecht (bijvoorbeeld een eerste recht van koop), opstalrecht, erfpacht, huurkoop. Het kan ook gaan om publiekrechtelijke beperkingen zoals een aanschrijving van de gemeente in het kader van een illegale verbouwing*)?
☐ ja ☒ nee

Zo ja, welke?

- g. Is de Wet voorkeursrecht gemeenten van toepassing? ☐ ja ☒ nee

- h. Is er een anti-speculatiebeding en/of zelfbewoningsplicht van toepassing op de woning?
☐ ja ☒ nee

Zo ja, hoe lang nog?

- i. Is er sprake van een beschermd stads- of dorpsgezicht of loopt er een procedure tot aanwijzing daartoe?
☐ ja ☒ nee
 Is er sprake van een gemeentelijk-, provinciaal- of rijksmonument of loopt er een procedure tot aanwijzing daartoe?
☐ ja ☒ nee
 Is er volgens het bestemmingsplan sprake van een beeldbepalend of karakteristiek object?
☐ ja ☒ nee

- j. Is er sprake (geweest) van ruilverkaveling?
☐ ja ☒ nee
 Zo ja, moet u hiervoor ruilverkavelingsrente betalen?
☐ ja ☒ nee
 Zo ja, hoeveel en voor hoe lang?
 Bedrag: €
 Duur:

- k. Is er sprake van onteigening? ☐ ja ☒ nee

- l. Is de woning of de grond geheel of gedeeltelijk verhuurd of bij anderen in gebruik?
☐ n.v.t. ☐ ja ☒ nee

Zo ja:

Is er een huurcontract/ gebruiksovereenkomst?

☐ ja ☒ nee

Indien er geen contract of overeenkomst is, beschrijf hieronder wat (mondeling) met de huurder/ gebruiker is afgesproken:

Vragenlijst over de woning

Welk gedeelte is verhuurd/ in gebruik gegeven?

Welke delen vallen onder gezamenlijk gebruik?

Welke zaken zijn van de huurder en mag hij verwijderen bij ontruiming (*bijvoorbeeld geiser, keuken, lampen*)?

Heeft de huurder een waarborgsom gestort?

☐ ja ☒ nee

Zo ja, hoeveel? €

Heeft u nog andere afspraken met de huurders gemaakt?

☐ ja ☒ nee

Zo ja, welke?

- m. Is er over de woning een geschil/procedures gaande, al dan niet bij de rechter, huurcommissie of een andere instantie (*bijvoorbeeld onteigening/kwesties met burens, zoals erfdienstbaarheden, recht van overpad, erfafscheidingen e.d.*)?

☐ ja ☒ nee

Zo ja, welke is/zijn dat?

- n. Is er bezwaar gemaakt tegen de waardebeschikking WOZ?

☐ ja ☒ nee

Zo ja, toelichting:

- o. Zijn er door de overheid of nutsbedrijven verbeteringen of herstellingen voorgeschreven of aangekondigd die nog niet naar behoren zijn uitgevoerd?

☐ ja ☒ nee

Zo ja, welke?

- p. Zijn er in het verleden subsidies of premies verstrekt die bij verkoop van de woning voor een deel kunnen worden teruggevorderd?

☐ ja ☒ nee

Zo ja, welke?

- q. Is de woning onbewoonbaar verklaard of in het verleden ooit onbewoonbaar verklaard geweest?

☐ ja ☒ nee

Zo ja, waarom?

- r. Is er bij verkoop sprake van een omzetbelastingheffing (*bijvoorbeeld omdat het een voormalig bedrijfsonroerendgoed is, of een woning met praktijkgedeelte, of omdat u pas ingrijpend verbouwd hebt*)?

☐ ja ☒ nee

Zo ja, waarom?

- s. Hoe gebruikt u de woning nu (*bijvoorbeeld woning, praktijk, winkel opslag*)? **Woning**

Vragenlijst over de woning

- Is dat gebruik volgens de gemeente toegestaan? ☒ ja ☐ nee
 Zo nee, heeft de gemeente dit strijdige gebruik wel eens bij u aangekaart? ☐ ja ☐ nee
 Hoe heeft de gemeente dit strijdige gebruik bij u aangekaart?

2. Gevels

- a. Is er sprake (geweest) van vochtdoorslag of aanhoudend vochtige plekken op de gevels? ☐ ja ☒ nee
 Zo ja, waar?
- b. Zijn er (gerepareerde) scheuren/beschadigingen in/aan de gevels aanwezig? ☐ ja ☒ nee
 Zo ja, waar?
- c. Zijn de gevels tijdens de bouw geïsoleerd? ☐ niet bekend ☐ ja ☒ nee
 Zo nee, zijn de gevels daarna (deels) geïsoleerd? ☐ niet bekend ☒ ja ☐ nee
 Zo ja, wanneer heeft de isolatie van de gevels plaatsgevonden en met welk isolatiemateriaal? **Niet bekend**
- Heeft u een certificaat of bewijs van het na-isoleren? ☐ ja ☒ nee
 Is er sprake van volledige isolatie? ☒ niet bekend ☐ ja ☐ nee
 Zo nee, welke delen van de gevels zijn er niet geïsoleerd?
- d. Zijn de gevels ooit gereinigd? ☒ niet bekend ☐ ja ☐ nee
 Zo ja, volgens welke methode en wanneer?

3. Dak(en)

- a. Hoe oud zijn de daken ongeveer? 1970
 Platte daken: ☐ niet bekend
 Overige daken: ☐ niet bekend
- b. Heeft u last van daklekkages (gehad)? ☐ ja ☒ nee
 Zo ja, waar?
- c. Zijn er in het verleden gebreken geconstateerd aan de dakconstructie zoals scheve, doorbuigende, krakende, beschadigde en/of aangetaste dakdelen? ☐ ja ☒ nee
 Zo ja, waar?
- d. Heeft u het dak al eens (gedeeltelijk) laten vernieuwen c.q. laten repareren? ☐ ja ☒ nee
 Zo ja, welk (gedeelte van het) dak en waarom?
- e. Is het dak tijdens de bouw geïsoleerd?
 Platte daken: ☐ niet bekend ☐ ja ☒ nee

Vragenlijst over de woning

Overige daken: ☐ niet bekend ☐ ja ☒ nee

Zo nee, is het dak daarna geïsoleerd?

Platte daken: ☐ niet bekend ☐ ja ☐ nee

Overige daken: ☐ niet bekend ☒ ja ☐ nee

Zo ja, wanneer heeft de isolatie plaatsgevonden en met welk isolatiemateriaal? **2020 icynene**

Heeft u een certificaat of bewijs van het na-isoleren? ☐ ja ☒ nee

Is er sprake van volledige isolatie?

Platte daken: ☐ niet bekend ☐ ja ☐ nee

Overige daken: ☐ niet bekend ☒ ja ☐ nee

Zo nee, welke delen zijn er niet geïsoleerd?

f. Zijn de regenwaterafvoeren lek of verstopt? ☐ ja ☒ nee

Zo ja, toelichting:

g. Zijn de dakgoten lek of verstopt? ☐ ja ☒ nee

Zo ja, toelichting:

4. Kozijnen, ramen en deuren

a. Van welk materiaal zijn de buitenkozijnen gemaakt (*bijvoorbeeld hout, kunststof of aluminium of een andersoortig materiaal*)? kunststof

b. Wanneer zijn de buitenkozijnen, ramen en deuren voor het laatst geschilderd? **Nvt kunststof kozijnen**

Is dit gebeurd door een erkend schildersbedrijf? ☐ ja ☐ nee

Zo ja, door wie?

c. Functioneren alle scharnieren en sloten? ☒ ja ☐ nee

Zo nee, toelichting:

d. Zijn voor alle afsluitbare deuren, ramen etc. sleutels aanwezig? ☒ ja ☐ nee

Zo nee, voor welke deuren, ramen etc. niet?

e. Is er sprake van isolerende beglazing? ☒ ja ☐ nee

Zo ja, welk type glas (*bijvoorbeeld HR, HR+, HR++ of HR+++*, zie de glassponning waarin doorgaans staat vermeld welke type glas er is geplaatst)? **HR++**

Is er sprake van isolerende beglazing in de gehele woning? ☒ ja ☐ nee

Zo nee, welke ramen zijn niet geïsoleerd?

Vragenlijst over de woning

- f. Is er bij de isolerende beglazing sprake van condensvorming tussen het glas (*denk aan lekkende ruiten*)?
☐ ja ☒ nee
 Zo ja, waar?

5. Vloeren, plafonds en wanden

- a. Is er sprake (geweest) van vochtdoorslag of optrekkend vocht op de vloeren, plafonds en/of wanden?
☐ ja ☒ nee
 Zo ja, waar?
- b. Is er sprake (geweest) van schimmelvorming op de vloeren, plafonds en/of wanden?
☐ ja ☒ nee
 Zo ja, waar?
- c. Zijn er (gerepareerde) of (verborgen) scheuren en/of beschadigingen in/aan vloeren, plafonds en/of wanden aanwezig?
☐ ja ☒ nee
 Zo ja, waar?
- d. Hebben zich in het verleden problemen voorgedaan met de afwerkingen (*bijvoorbeeld loszittend tegelwerk, loslatend behang of spuitwerk, holklinkend of loszittend stucwerk, etc.*)?
☐ ja ☒ nee
 Zo ja, waar?
- e. Is er sprake (geweest) van gebreken aan de vloerconstructie, zoals scheve, doorbuigende, krakende, beschadigde en/of aangetaste vloerdelen?
☐ ja ☒ nee
 Zo ja, waar?
- f. Is er sprake van vloerisolatie? ☐ niet bekend ☒ ja ☐ nee
 Zo ja, wanneer heeft de isolatie van de vloer plaatsgevonden en met welk isolatiemateriaal? **2020, icynene**
 Heeft u een certificaat of bewijs van het na-isoleren? ☐ ja ☒ nee
 Is er sprake van volledige isolatie? ☐ niet bekend ☒ ja ☐ nee
 Zo nee, welke delen zijn er niet geïsoleerd?

6. Fundering, kruipruimte en kelder

- a. Is er sprake (geweest) van gebreken aan de fundering?
☐ niet bekend ☐ ja ☒ nee
 Zo ja, waar?
- b. Is de kruipruimte toegankelijk?
☐ ja ☒ nee
 Is de kruipruimte droog? ☐ meestal ☒ ja ☐ nee
 Zo nee of meestal, toelichting:
- c. Is er sprake van vochtdoorslag door de kelderwand?
☐ soms ☐ ja ☒ nee
 Zo ja of soms, toelichting?

Vragenlijst over de woning

- d. Is de grondwaterstand in de afgelopen jaren waarneembaar gewijzigd of is er sprake van wateroverlast geweest?

☐ ja ☒ nee

Zo ja, heeft dit tot problemen geleid in de vorm van water in de kruipruimte c.q. kelder?

☒ n.v.t. ☐ ja ☐ nee

Zo nee, tot wat voor andere problemen heeft dit geleid?

7. Installaties

- a. Wat voor warmte-installatie(s) is/zijn er aanwezig in de woning (bijvoorbeeld cv-installatie, WTW-systeem, WKO-systeem, (hybride) warmtepomp, airconditioning, zonneboiler, elektrische boiler, pelletkachel dan wel een andere installatie)? **Cv en pelletkachel**

Is/zijn de installatie(s) eigendom?

☒ ja ☐ nee

Zo nee, toelichting (bijvoorbeeld de installatie(s) is/ zijn gehuurd of geleased. Tevens huur-/leaseprijs vermelden):

Merk van de installatie(s): **Dielle gracale glass en remeha combiketel**

Type(nummer) van de installatie(s):

Installatiedatum van de installatie(s): **9-10-2019 (pelletkachel) en 2008 (ketel)**

Op welke datum is/zijn deze installatie(s) voor het laatst onderhouden? **Beide in Juni 2025**

Is het onderhoud uitgevoerd door een erkend bedrijf?

☒ ja ☐ nee

Zo ja, door wie? **123 pellets en Brouwer installatie**

- b. Zijn er de afgelopen tijd zaken opgevallen ten aanzien van de installatie(s) (bijvoorbeeld de cv-installatie moet meer dan 1 keer per jaar bijgevoerd worden of de installatie functioneert niet goed)?

☐ ja ☒ nee

Zo ja, wat is u opgevallen?

- c. Zijn er radiatoren die niet warm worden?

☐ ja ☒ nee

Zo ja, welke?

- d. Zijn er radiatoren of (water)leidingen die lekken?

☐ ja ☒ nee

Zo ja, waar en welke?

- e. Zijn er radiatoren of (water)leidingen die ooit zijn bevroren?

☐ ja ☒ nee

Zo ja, waar?

Vragenlijst over de woning

- f. Heeft u vloerverwarming in de woning? ☐ ja ☒ nee
Zo ja, betreft dit elektrische vloerverwarming, vloerverwarming met warm water of anders?

- ☐ elektrisch
☐ warm water
☐ overig, namelijk:

Waar bevindt zich de elektrische vloerverwarming? ☒ n.v.t.

Waar bevindt zich de vloerverwarming met warm water? ☒ n.v.t.

Waar bevindt zich de overige vloerverwarming? ☒ n.v.t.

- g. Zijn er vertrekken die niet (goed) warm worden? ☐ ja ☒ nee
Zo ja, welke?

- h. Heeft de woning zonnepanelen die uw eigendom zijn? ☒ ja ☐ nee
Heeft de woning zonnepanelen die worden gehuurd of geleased? ☐ ja ☒ nee
Kan het huurcontract/ leasecontract worden overgenomen door koper? ☐ niet bekend ☐ ja ☐ nee
Zo ja, dan overnamecontract opvragen.

Hoeveel zonnepanelen zijn er aanwezig? Aantal: **12**
Zo ja, blijven de zonnepanelen achter? ☐ nader overeen te komen ☒ ja ☐ nee

Wat is de capaciteit van één zonnepaneel? (De capaciteit van zonnepanelen wordt uitgedrukt in Wattpiek (Wp).
Bijvoorbeeld één zonnepaneel levert 390 Wp) **275 wp**

Functioneren alle zonnepanelen? ☐ niet bekend ☒ ja ☐ nee

Wat is het merk/ type van de zonnepanelen?

Maakt u gebruik van een app om de opbrengst van de zonnepanelen te bekijken? ☒ ja ☐ nee
Zo ja, welke? **Solarman smart**

In welk jaar zijn de zonnepanelen geplaatst en door wie?

Jaar: **2016**

Installateur: **Bespaarpartner Steenwijk**

Is de btw over het aankoopbedrag teruggevraagd van de belastingdienst? ☒ ja ☐ nee

Hoeveel stroom heeft u het afgelopen jaar opgewekt?

Jaar:

Aantal kWh:

Hoe lang zit er nog fabrieksgarantie op de zonnepanelen?

Zijn de zonnepanelen aangeschaft met subsidie? ☒ ja ☐ nee
Zo ja, moet de subsidie worden terugbetaald? ☐ n.v.t. ☐ ja ☒ nee

Vragenlijst over de woning

Zo ja, welk bedrag moet worden terugbetaald?

€

i. In welk jaar zijn voor het laatst de aanwezige schoorsteenkanalen/rookgasafvoeren geveegd/gereinigd? **2025**

j. Wanneer heeft u de aanwezige schoorsteenkanalen voor het laatst gebruikt? **2025**

Is de trek van aanwezige schoorsteenkanalen goed?

☐ niet bekend ☒ ja ☐ nee

k. Zijn er onderdelen van de elektrische installatie vernieuwd (*onder de elektrische installatie wordt verstaan alle elektra leidingen/ schakelaars stopcontacten, meterkast e.d.*)? ☐ niet bekend ☒ ja ☐ nee

Zo ja, wanneer en welke onderdelen? **Nieuwe groepenkast in 2017**

Zijn er gebreken aan de elektrische installatie?

☐ ja ☒ nee

Zo ja, welke? **Nog geen aardedraad in 2 stopcontacten**

l. Is er een laadpaal aanwezig voor een elektrische auto?

☐ ja ☒ nee

Zo ja, blijft deze achter?

☐ nader overeen te komen

☐ ja ☒ nee

m. Is er mechanische ventilatie of een soortgelijk systeem aanwezig?

☒ ja ☐ nee

Zo ja, functioneert dit systeem naar behoren?

☒ ja ☐ nee

Zo nee, toelichting:

Wanneer is dit systeem voor het laatst onderhouden?

Hoe oud is dit systeem ongeveer? **10 jaar**

n. Is er een domoticsysteem of een soortgelijk systeem aanwezig (*Een domoticsysteem bedient de verwarming, verlichting, verwarming, audio, ventilatie e.d. automatisch*)? ☐ ja ☒ nee

Zo ja, functioneert dit systeem naar behoren?

☐ ja ☐ nee

Zo nee, toelichting:

Hoe oud is dit systeem ongeveer?

o. Zijn er rookmelders op ieder verdieping aanwezig?

☒ ja ☐ nee

Zo ja, hoe oud zijn de rookmelders ongeveer? **2024**

8. Sanitair, riolering en keuken

a. Zijn er beschadigingen aan wastafels, douche, bad, toiletten, gootstenen en kranen?

☒ ja ☐ nee

Zo ja, welke? **Wastafel badkamer is een pitje uit**

b. Hoe oud is de badkamer ongeveer? **2 jaar**

Vragenlijst over de woning

- c. Lopen de afvoeren van wastafels, douche, bad, toiletten, gootstenen en kranen goed door? ☒ ja ☐ nee
Zo nee, welke niet?
- d. Is de woning aangesloten op het gemeentelijke riool? ☒ ja ☐ nee
- e. Zijn er gebreken (geweest) aan de riolering, zoals breuken, stankoverlast, lekkages, etc.? ☐ ja ☒ nee
Zo ja, welke?
- f. Is er een andere voorziening, zoals een septictank, beerput of dergelijk aanwezig?
☐ niet bekend ☐ ja ☒ nee
Zo ja, wat is er aanwezig en hoe dient dit te worden onderhouden?
- g. Van welk jaar dateert de keukenopstelling ongeveer? **2017**
- h. Van welk jaar dateert de inbouwapparatuur ongeveer? **2017, combimagnetron 2025**
Functioneert alle inbouwapparatuur? ☒ ja ☐ nee
Zo nee, welk inbouwapparaat functioneert niet?
- i. Heeft u een kokend water kraan (bijvoorbeeld een Quooker kraan of een soortgelijke kraan)?
☐ ja ☒ nee
Zo ja, functioneert deze kraan naar behoren en hoe oud is deze kraan ongeveer?

9. Diversen

- a. Wat is het bouwjaar van de woning? **1972**
- b. Zijn er asbesthoudende materialen in/op de woning/ bijgebouw(en) aanwezig (bijvoorbeeld asbest zeil, een asbestplaat die onder en/of achter de CV ketel is geplaatst, asbesthoudend isolatiemateriaal om de verwarmingsbuis, asbesthoudend koord bij oude cv-ketels/gaskachels, asbestgolfplaten e.d.)?
☐ niet bekend ☒ ja ☐ nee
Zo ja, welke en waar? **Op zolder bij de ketelverwerking**
- c. Blijft er in de woning zeil achter, al dan niet vastgelijmd, dat is aangeschaft tussen 1955 en 1982?
☐ niet bekend ☐ ja ☒ nee
- d. Is er sprake van loden leidingen in de woning? ☒ niet bekend ☐ ja ☐ nee
Zo ja, waar?
- e. Is er een Japanse duizendknoop aanwezig in de tuin? (Een Japanse duizendknoop is een exotische plant, welke moeilijk te verwijderen is. De sterke wortelstokken en stengels van de Japanse duizendknoop zijn in staat om schade te veroorzaken aan gebouwen, leidingen en wegen)
☐ niet bekend ☐ ja ☒ nee
- f. Is er in puin/asbest afval in de grond/tuin aanwezig? ☐ niet bekend ☐ ja ☒ nee
- g. Heeft u elders lekkages gehad (dus los van het dak/ sanitair/ riolering)? ☐ niet bekend ☐ ja ☒ nee

Vragenlijst over de woning

- h. Is de grond verontreinigd? ☐ niet bekend ☐ ja ☒ nee
 Zo ja, is er een onderzoeksrapport? ☐ n.v.t. ☐ ja ☐ nee
 Zo ja, heeft de gemeente/provincie een onderzoeks- of saneringsbevel opgelegd? ☐ n.v.t. ☐ ja ☐ nee
- i. Is er een olietank aanwezig of aanwezig geweest? ☐ niet bekend ☐ ja ☒ nee
 Zo ja, is deze gesaneerd/verwijderd? ☐ n.v.t. ☐ ja ☐ nee
 Als deze is gesaneerd, waar is de olietank op het perceel gesitueerd?
 Is er een Kiwa-certificaat aanwezig? ☒ n.v.t. ☐ ja ☐ nee
- j. Is er sprake van overlast door ongedierte in of (rond)om de woning (*denk aan muizen, ratten, kakkerlakken, etc.*)? ☐ ja ☒ nee
 Zo ja, waar?
- k. Is de woning aangetast door houtworm, boktor, ander ongedierte of zwam? ☐ niet bekend ☐ ja ☒ nee
 Zo ja, waar?
 Zo ja, is deze aantasting al eens behandeld? ☒ n.v.t. ☐ ja ☐ nee
 Zo ja, wanneer en door welk bedrijf?
- l. Is er sprake van chlorideschade (betonrot) (*betonrot komt vooral voor in kruipruimtes van woningen gebouwd tussen 1965 en 1981 die voorzien zijn van betonnen vloerelementen van het merk Kwaaitaal of Manta. Ook andere beton- elementen - bijvoorbeeld balkons - kunnen aangetast zijn*)? ☒ niet bekend ☐ ja ☐ nee
 Zo ja, waar?
- m. Hebben er verbouwingen en/of bijbouwingen plaatsgevonden in en/of om de woning? ☒ ja ☐ nee
 Zo ja, welke ver-/bijbouwingen, in welk jaartal en door welk bedrijf zijn deze uitgevoerd?
 Muur keuken eruit in 2017 en opstelling badkamer veranderd in 2023
- n. Zijn er verbouwingen of uitbreidingen uitgevoerd zonder omgevingsvergunning (voorheen bouwvergunning)? ☐ niet bekend ☐ ja ☒ nee
 Zo ja, welke?
- o. Is er sprake van glasvezel internet? ☐ niet bekend ☒ ja ☐ nee
- p. Bent u in het bezit van een definitief energieprestatiecertificaat/energielabel? ☒ ja ☐ nee
 Zo ja, welke label? **A**

Vragenlijst over de woning

10. Vaste lasten

- a. Hoeveel betaalde u voor de laatste aanslag onroerendezaakbelasting? **€ 193,54**
Belastingjaar: **2025/2026**
- b. Wat is de WOZ-waarde? **€ 256.000**
Peiljaar: **2025**
- c. Hoeveel betaalde u voor de laatste aanslag waterschapslasten? **€ 479,88**
Belastingjaar: **2025**
- d. Hoeveel betaalde u voor de laatste aanslag gemeentelijke belastingen (zoals rioolheffing en afvalstoffenheffing e.d.)? **€ 451,27**
Belastingjaar: **2025**
- e. Welke voorschotbedragen betaalt u maandelijks aan de nutsbedrijven?
- | | |
|------------------|----------------------------------|
| Gas: | € |
| Elektra: | € |
| Water: | € 21 |
| Stadsverwarming: | € |
| Anders: | € 70 totaal (gas+elektra) |
- Wat is uw jaarverbruik voor gas/ elektriciteit en water?
- | | | |
|----------------------|-----|-----------------------|
| Gas | m3 | : 189 |
| Elektriciteit hoog | kWh | : |
| Elektriciteit laag | kWh | : |
| Elektriciteit totaal | kWh | : 2140 |
| Water | m3 | : Nog Onbekend |
| Stadsverwarming | GJ | : |
| Anders: | : | : |
- Met hoeveel bewoners bewoonde u de woning? aantal: **3 bewoners**
- f. Zijn er lease- en/of huurkoopcontracten (bijvoorbeeld keukens, kozijnen, cv-ketel, etc.)? ☐ ja ☒ nee
Zo ja, welke?
- Zijn deze contracten overdraagbaar op de koper? *Let op! Veel lease- en huurkoopcontracten zijn niet langer overdraagbaar op een koper. Neem hiervoor contact op met de betreffende leverancier.* ☐ ja ☒ nee
- Hoe lang lopen de contracten nog en wat is de eventuele afkoopsom? €
Afkoopsom:
Duur:
- g. Als er sprake is van erfpacht of opstalrecht:
Hoe hoog is dan de canon per jaar? €
Heeft u alle canons betaald? ☒ n.v.t. ☐ ja ☒ nee
Is de canon afgekocht? ☒ n.v.t. ☐ ja ☐ nee
Zo ja, tot wanneer?

Vragenlijst over de woning

- h. Heeft u alle gemeentelijke belastingen die u verschuldigd bent al betaald? ☐ ja ☒ nee
Zijn er variabele bedragen voor gemeenschappelijke poorten, inritten of terreinen? ☐ ja ☒ nee
Zo ja, hoe hoog en waarvoor? €
- i. Heeft u, om in de straat te parkeren, een parkeervergunning nodig? ☐ ja ☒ nee
Hoeveel parkeervergunningen kunnen er maximaal worden aangevraagd?
Wat zijn de kosten voor deze parkeervergunning(en) per jaar? €

11. Garanties

Zijn er lopende onderhoudscontracten en/of garantieregelingen overdraagbaar aan de koper? (zoals dakbedekking, cv-installatie, dubbele beglazing, etc.) ☐ ja ☒ nee
Zo ja, welke?

12. Nadere informatie (overige zaken die de koper naar uw mening moet weten): Nee**13. Extra vragen door makelaarskantoor zelf geformuleerd****INFORMATIEF KARAKTER VRAGENLIJST**

De vragenlijst geeft vorm, inhoud en structuur aan de mededelingsplicht van verkoper. De mededelingsplicht strekt niet verder dan dat verkoper ten tijde van het sluiten van de overeenkomst aan de koper meedeelt wat hem bekend is omtrent de woning. De vragenlijst beoogt geen garanties te geven, maar heeft een informatief karakter.

ONDERTEKENING

Verkoper(s) verklaart/verklaren alle hem/haar bekende feiten te hebben vermeld in dit formulier. Verkoper is zich ervan bewust dat hij/zij bij een niet juiste en/of volledige vermelding van feiten het risico loopt om aansprakelijk gesteld te worden door de koper. Verkoper verklaart de woning tot de eigendomsoverdracht op een manier te zullen bewonen en onderhouden welke in het maatschappelijk verkeer als gebruikelijk wordt beschouwd.

Ondergetekende(n) verkla(a)r(t)(en) voorgaande vragen volledig en naar waarheid te hebben ingevuld:

Naam: Ria Gerrits
Plaats: Steenwijk
Datum: 25-9-25

Naam: Ilona Terwisscha
Plaats: Steenwijk
Datum: 25-9-25

Handtekening:

Handtekening:

.....

.....



Lijst van zaken

Persoonlijke gegevens

Naam: Ria en Ilona Gerrits-Terwisscha
Adres te verkopen woning: Waardeel 71 Steenwijk
Datum: 25-09-2025

**NEDERLANDSE VERENIGING VAN MAKELAARS
EN TAXATEURS IN ONROERENDE GOEDEREN NVM**

Versie juli 2019

LIJST VAN ZAKEN



Voor de onderstaande zaken -ongeacht of ze roerend dan wel onroerend zijn- geldt dat ze soms wel en soms niet in de woning achterblijven. De lijst is bedoeld om duidelijkheid te scheppen om discussies achteraf te voorkomen.

	Blijft achter	Gaat mee	Kan worden overgenomen	n.v.t.
Woning				
Interieur				
Verlichting, te weten:				
- inbouwspots/dimmers	<input checked="" type="radio"/>	<input type="radio"/>	<input type="radio"/>	<input type="radio"/>
- opbouwspots/armaturen/lampen/dimmers	<input type="radio"/>	<input type="radio"/>	<input type="radio"/>	<input checked="" type="radio"/>
- losse (hang)lampen	<input type="radio"/>	<input type="radio"/>	<input type="radio"/>	<input checked="" type="radio"/>
-	<input type="radio"/>	<input type="radio"/>	<input type="radio"/>	<input type="radio"/>
-	<input type="radio"/>	<input type="radio"/>	<input type="radio"/>	<input type="radio"/>
(Losse)kasten, legplanken, te weten:				
-	<input type="radio"/>	<input type="radio"/>	<input type="radio"/>	<input checked="" type="radio"/>
-	<input type="radio"/>	<input type="radio"/>	<input type="radio"/>	<input type="radio"/>
Raamdecoratie/zonwering binnen, te weten:				
- gordijnrails	<input type="radio"/>	<input type="radio"/>	<input type="radio"/>	<input checked="" type="radio"/>
- gordijnen	<input checked="" type="radio"/>	<input type="radio"/>	<input type="radio"/>	<input type="radio"/>
- overgordijnen	<input checked="" type="radio"/>	<input type="radio"/>	<input type="radio"/>	<input type="radio"/>
- vitrages	<input type="radio"/>	<input type="radio"/>	<input type="radio"/>	<input checked="" type="radio"/>
- rolgordijnen	<input checked="" type="radio"/>	<input type="radio"/>	<input type="radio"/>	<input type="radio"/>
- lamellen	<input checked="" type="radio"/>	<input type="radio"/>	<input type="radio"/>	<input type="radio"/>
- jaloezieën	<input checked="" type="radio"/>	<input type="radio"/>	<input type="radio"/>	<input type="radio"/>
- (losse) horren/rolhorren	<input checked="" type="radio"/>	<input type="radio"/>	<input type="radio"/>	<input type="radio"/>
-	<input type="radio"/>	<input type="radio"/>	<input type="radio"/>	<input type="radio"/>
-	<input type="radio"/>	<input type="radio"/>	<input type="radio"/>	<input type="radio"/>
Vloerdecoratie, te weten:				
- vloerbedekking	<input checked="" type="radio"/>	<input type="radio"/>	<input type="radio"/>	<input type="radio"/>
- parketvloer	<input type="radio"/>	<input type="radio"/>	<input type="radio"/>	<input checked="" type="radio"/>
- houten vloer(delen)	<input type="radio"/>	<input type="radio"/>	<input type="radio"/>	<input checked="" type="radio"/>
- laminaat	<input type="radio"/>	<input type="radio"/>	<input type="radio"/>	<input checked="" type="radio"/>
- plavuizen	<input type="radio"/>	<input type="radio"/>	<input type="radio"/>	<input checked="" type="radio"/>
- Pvc	<input checked="" type="radio"/>	<input type="radio"/>	<input type="radio"/>	<input type="radio"/>
-	<input type="radio"/>	<input type="radio"/>	<input type="radio"/>	<input type="radio"/>

PARAAF VERKOPER

PARAAF KOPER



LIJST VAN ZAKEN

	Blijft achter	Gaat mee	Kan worden overgenomen	n.v.t.
(Voorzet) openhaard met toebehoren	<input type="radio"/>	<input type="radio"/>	<input type="radio"/>	<input checked="" type="radio"/>
Allesbrander	<input type="radio"/>	<input type="radio"/>	<input type="radio"/>	<input checked="" type="radio"/>
Houtkachel	<input type="radio"/>	<input type="radio"/>	<input type="radio"/>	<input checked="" type="radio"/>
(Gas)kachels	<input type="radio"/>	<input type="radio"/>	<input type="radio"/>	<input checked="" type="radio"/>
Designradiator(en)	<input type="radio"/>	<input type="radio"/>	<input type="radio"/>	<input checked="" type="radio"/>
Radiatorafwerking	<input type="radio"/>	<input type="radio"/>	<input type="radio"/>	<input checked="" type="radio"/>
Overig, te weten:				
- spiegelwanden	<input type="radio"/>	<input type="radio"/>	<input type="radio"/>	<input checked="" type="radio"/>
- schilderij ophangstelsysteem	<input type="radio"/>	<input type="radio"/>	<input type="radio"/>	<input checked="" type="radio"/>
- pelletkachel	<input checked="" type="radio"/>	<input type="radio"/>	<input type="radio"/>	<input type="radio"/>
-	<input type="radio"/>	<input type="radio"/>	<input type="radio"/>	<input type="radio"/>
Keuken				
Keukenblok (met bovenkasten)	<input checked="" type="radio"/>	<input type="radio"/>	<input type="radio"/>	<input type="radio"/>
Keuken (inbouw)apparatuur, te weten:				
-	<input checked="" type="radio"/>	<input type="radio"/>	<input type="radio"/>	<input type="radio"/>
-	<input type="radio"/>	<input type="radio"/>	<input type="radio"/>	<input type="radio"/>
-	<input type="radio"/>	<input type="radio"/>	<input type="radio"/>	<input type="radio"/>
-	<input type="radio"/>	<input type="radio"/>	<input type="radio"/>	<input type="radio"/>
-	<input type="radio"/>	<input type="radio"/>	<input type="radio"/>	<input type="radio"/>
-	<input type="radio"/>	<input type="radio"/>	<input type="radio"/>	<input type="radio"/>
-	<input type="radio"/>	<input type="radio"/>	<input type="radio"/>	<input type="radio"/>
-	<input type="radio"/>	<input type="radio"/>	<input type="radio"/>	<input type="radio"/>
Keukenaccessoires, te weten:				
-	<input type="radio"/>	<input type="radio"/>	<input type="radio"/>	<input type="radio"/>
-	<input type="radio"/>	<input type="radio"/>	<input type="radio"/>	<input type="radio"/>
-	<input type="radio"/>	<input type="radio"/>	<input type="radio"/>	<input type="radio"/>
-	<input type="radio"/>	<input type="radio"/>	<input type="radio"/>	<input type="radio"/>
-	<input type="radio"/>	<input type="radio"/>	<input type="radio"/>	<input type="radio"/>
-	<input type="radio"/>	<input type="radio"/>	<input type="radio"/>	<input type="radio"/>
-	<input type="radio"/>	<input type="radio"/>	<input type="radio"/>	<input type="radio"/>
-	<input type="radio"/>	<input type="radio"/>	<input type="radio"/>	<input type="radio"/>

PARAAF VERKOPER

PARAAF KOPER

LIJST VAN ZAKEN



	Blijft achter	Gaat mee	Kan worden overgenomen	n.v.t.
Sanitair/sauna				
Toiletaccessoires:				
-	<input type="radio"/>	<input type="radio"/>	<input type="radio"/>	<input type="radio"/>
-	<input type="radio"/>	<input type="radio"/>	<input type="radio"/>	<input type="radio"/>
-	<input type="radio"/>	<input type="radio"/>	<input type="radio"/>	<input type="radio"/>
-	<input type="radio"/>	<input type="radio"/>	<input type="radio"/>	<input type="radio"/>
-	<input type="radio"/>	<input type="radio"/>	<input type="radio"/>	<input type="radio"/>
-	<input type="radio"/>	<input type="radio"/>	<input type="radio"/>	<input type="radio"/>
Badkameraccessoires:				
- sunshower	<input checked="" type="radio"/>	<input type="radio"/>	<input type="radio"/>	<input type="radio"/>
-	<input type="radio"/>	<input type="radio"/>	<input type="radio"/>	<input type="radio"/>
-	<input type="radio"/>	<input type="radio"/>	<input type="radio"/>	<input type="radio"/>
-	<input type="radio"/>	<input type="radio"/>	<input type="radio"/>	<input type="radio"/>
-	<input type="radio"/>	<input type="radio"/>	<input type="radio"/>	<input type="radio"/>
-	<input type="radio"/>	<input type="radio"/>	<input type="radio"/>	<input type="radio"/>
-	<input type="radio"/>	<input type="radio"/>	<input type="radio"/>	<input type="radio"/>
-	<input type="radio"/>	<input type="radio"/>	<input type="radio"/>	<input type="radio"/>
Sauna met toebehoren	<input type="radio"/>	<input type="radio"/>	<input type="radio"/>	<input checked="" type="radio"/>
	<input type="radio"/>	<input type="radio"/>	<input type="radio"/>	<input type="radio"/>
	<input type="radio"/>	<input type="radio"/>	<input type="radio"/>	<input type="radio"/>
Exterieur/installaties/veiligheid/energiebesparing				
Schotel/antenne	<input type="radio"/>	<input type="radio"/>	<input type="radio"/>	<input checked="" type="radio"/>
Brievenbus	<input checked="" type="radio"/>	<input type="radio"/>	<input type="radio"/>	<input type="radio"/>
Kluis	<input type="radio"/>	<input type="radio"/>	<input type="radio"/>	<input checked="" type="radio"/>
(Voordeur)bel	<input checked="" type="radio"/>	<input type="radio"/>	<input type="radio"/>	<input type="radio"/>
Alarminstallatie	<input type="radio"/>	<input type="radio"/>	<input type="radio"/>	<input checked="" type="radio"/>
(Veiligheids)sloten en overige inbraakpreventie	<input checked="" type="radio"/>	<input type="radio"/>	<input type="radio"/>	<input type="radio"/>
Rookmelders	<input checked="" type="radio"/>	<input type="radio"/>	<input type="radio"/>	<input type="radio"/>
(Klok)thermostaat	<input checked="" type="radio"/>	<input type="radio"/>	<input type="radio"/>	<input type="radio"/>
Airconditioning	<input type="radio"/>	<input type="radio"/>	<input type="radio"/>	<input checked="" type="radio"/>

PARAAF VERKOPER

PARAAF KOPER

LIJST VAN ZAKEN



	Blijft achter	Gaat mee	Kan worden overgenomen	n.v.t.
Warmwatervoorziening, te weten:				
- CV-installatie	<input checked="" type="radio"/>	<input type="radio"/>	<input type="radio"/>	<input type="radio"/>
- boiler	<input type="radio"/>	<input type="radio"/>	<input type="radio"/>	<input checked="" type="radio"/>
- geiser	<input type="radio"/>	<input type="radio"/>	<input type="radio"/>	<input checked="" type="radio"/>
-	<input type="radio"/>	<input type="radio"/>	<input type="radio"/>	<input checked="" type="radio"/>
-	<input type="radio"/>	<input type="radio"/>	<input type="radio"/>	<input type="radio"/>
-	<input type="radio"/>	<input type="radio"/>	<input type="radio"/>	<input type="radio"/>
Screens	<input checked="" type="radio"/>	<input type="radio"/>	<input type="radio"/>	<input type="radio"/>
Rolluiken	<input type="radio"/>	<input type="radio"/>	<input type="radio"/>	<input checked="" type="radio"/>
Zonwering buiten	<input type="radio"/>	<input type="radio"/>	<input type="radio"/>	<input checked="" type="radio"/>
	<input type="radio"/>	<input type="radio"/>	<input type="radio"/>	<input type="radio"/>
	<input type="radio"/>	<input type="radio"/>	<input type="radio"/>	<input type="radio"/>
	<input type="radio"/>	<input type="radio"/>	<input type="radio"/>	<input type="radio"/>
Isolatievoorzieningen (voorzetramen/radiatorfolie etc.), te weten:				
-	<input type="radio"/>	<input type="radio"/>	<input type="radio"/>	<input type="radio"/>
-	<input type="radio"/>	<input type="radio"/>	<input type="radio"/>	<input type="radio"/>
Telefoonaansluiting/internetaansluiting	<input checked="" type="radio"/>	<input type="radio"/>	<input type="radio"/>	<input type="radio"/>
Veiligheidsschakelaar wasautomaat	<input type="radio"/>	<input type="radio"/>	<input type="radio"/>	<input checked="" type="radio"/>
Waterslot wasautomaat	<input type="radio"/>	<input type="radio"/>	<input type="radio"/>	<input checked="" type="radio"/>
Zonnepanelen	<input checked="" type="radio"/>	<input type="radio"/>	<input type="radio"/>	<input type="radio"/>
Oplaadpunt elektrische auto	<input type="radio"/>	<input type="radio"/>	<input type="radio"/>	<input checked="" type="radio"/>
	<input type="radio"/>	<input type="radio"/>	<input type="radio"/>	<input type="radio"/>
	<input type="radio"/>	<input type="radio"/>	<input type="radio"/>	<input type="radio"/>

PARAAF VERKOPER

PARAAF KOPER

LIJST VAN ZAKEN



	Blijft achter	Gaat mee	Kan worden overgenomen	n.v.t.
Tuin				
Inrichting				
Tuinaanleg/bestrating	<input checked="" type="radio"/>	<input type="radio"/>	<input type="radio"/>	<input type="radio"/>
Beplanting	<input checked="" type="radio"/>	<input type="radio"/>	<input type="radio"/>	<input type="radio"/>
	<input type="radio"/>	<input type="radio"/>	<input type="radio"/>	<input type="radio"/>
Verlichting/installaties				
Buitenverlichting	<input checked="" type="radio"/>	<input type="radio"/>	<input type="radio"/>	<input type="radio"/>
Tijd- of schemerschakelaar/bewegingsmelder	<input checked="" type="radio"/>	<input type="radio"/>	<input type="radio"/>	<input type="radio"/>
tuinkachel/heater	<input checked="" type="radio"/>	<input type="radio"/>	<input type="radio"/>	<input type="radio"/>
Bebouwing				
Tuinhuis/buitenberging	<input type="radio"/>	<input type="radio"/>	<input type="radio"/>	<input checked="" type="radio"/>
Kasten/werkbank in tuinhuis/berging	<input type="radio"/>	<input type="radio"/>	<input type="radio"/>	<input checked="" type="radio"/>
(Broei)kas	<input type="radio"/>	<input type="radio"/>	<input type="radio"/>	<input checked="" type="radio"/>
overkappingen	<input checked="" type="radio"/>	<input type="radio"/>	<input type="radio"/>	<input type="radio"/>
Overig				
Overige tuin, te weten:	<input type="radio"/>	<input type="radio"/>	<input type="radio"/>	<input type="radio"/>
- (sier)hek	<input type="radio"/>	<input type="radio"/>	<input type="radio"/>	<input checked="" type="radio"/>
- vlaggenmast(houder)	<input checked="" type="radio"/>	<input type="radio"/>	<input type="radio"/>	<input type="radio"/>
-	<input type="radio"/>	<input type="radio"/>	<input type="radio"/>	<input type="radio"/>
-	<input type="radio"/>	<input type="radio"/>	<input type="radio"/>	<input type="radio"/>

PARAAF VERKOPER

PARAAF KOPER



LIJST VAN ZAKEN

Overig

Zijn er zaken die geen eigendom zijn van verkoper omdat er sprake is van een leasecontract of huurcontract. Zo ja, neemt verkoper de zaak mee of wordt het betreffende contract overgenomen?

	ja	Nee	Gaat mee	Wordt overgenomen door koper
CV	<input type="radio"/>	<input checked="" type="radio"/>	<input type="radio"/>	<input type="radio"/>
Boiler	<input type="radio"/>	<input checked="" type="radio"/>	<input type="radio"/>	<input type="radio"/>
Zonnepanelen	<input type="radio"/>	<input checked="" type="radio"/>	<input type="radio"/>	<input type="radio"/>
	<input type="radio"/>	<input type="radio"/>	<input type="radio"/>	<input type="radio"/>
	<input type="radio"/>	<input type="radio"/>	<input type="radio"/>	<input type="radio"/>
	<input type="radio"/>	<input type="radio"/>	<input type="radio"/>	<input type="radio"/>
Bijlage(n) over te nemen contracten:				
-	<input type="radio"/>	<input type="radio"/>	<input type="radio"/>	<input type="radio"/>
-	<input type="radio"/>	<input type="radio"/>	<input type="radio"/>	<input type="radio"/>

Voor akkoord,

Verkoper(s)

naam: Ria Gerrits
plaats: Steenwijk
datum: 25-09-2025

naam: Ilona Terwisscha
plaats: Steenwijk
datum: 25-09-2025

Koper(s)

naam:
plaats:
datum:

naam:
plaats:
datum:

Informatie voor koper

Koopakte

Behoudens nadere afspraken gelden de standaard regels, zoals deze voorkomen in de modelkoopakte die is opgesteld door de Nederlandse Vereniging van Makelaars in roerende goederen, NVM. Eventueel door de koper te maken voorbehouden (verkrijgen financiering, Nationale Hypotheek Garantie e.d.) worden alleen opgenomen indien deze in de onderhandelingen zijn besproken.

Ontbindende voorwaarden financiering

Ten behoeve van een eventueel opgenomen voorbehoud voor het verkrijgen van een financiering hanteert Mijn Makelaar Steenwijk een termijn van gemiddeld 5 weken (te rekenen vanaf het moment van de mondelinge overeenkomst) waarbinnen op grond van deze voorwaarde ontbonden kan worden. Let op, deze ontbindende voorwaarde is niet vanzelfsprekend en dient als ontbindende voorwaarde bij het bod genoemd te worden.

Waarborgsom/bankgarantie

De koopovereenkomst vereist altijd een waarborgsom of bankgarantie van de koper. De waarborgsom bedraagt in de regel 10% procent van de koopsom en dat bedrag dient u te storten op een bankrekening van het notariskantoor. De waarborgsom wordt ten tijde van de eigendomsoverdracht in mindering gebracht op de koopsom. Kiest u voor een bankgarantie, dan dient deze binnen de afgesproken termijn in het bezit van de notaris zijn.

Details

Verkoper stelt uitdrukkelijk dat een overeenkomst niet eerder tot stand komt, dan nadat over zowel de hoofdzaken (prijs, object) als de details (leverdatum, roerende zaken e.d.) overeenstemming is bereikt. Tevens wordt de koopovereenkomst aangegaan onder de opschortende voorwaarde dat beide partijen de koopakte hebben ondertekend. Aan een mondelinge overeenstemming kan de koper geen rechten ontleen.

Opstalverzekering

De verkoper heeft de opstalverzekering en inboedelverzekering van het huis geregeld tot en met de dag van de overdracht. Vanaf dat moment bent u zelf verantwoordelijk voor de verzekeringen een opstalverzekering en inboedelverzekering voor uw nieuwe huis.

Disclaimer

Deze informatie is door ons met de nodige zorgvuldigheid samengesteld. Onzerzijds wordt echter geen enkele aansprakelijkheid aanvaard voor enige onvolledigheid, onjuistheid of anderszins, dan wel de gevolgen daarvan. Alle opgegeven maten en oppervlakten zijn indicatief. Indien de koper de getekende koopovereenkomst binnen de 3 dagen bedenktijd ontbindt, worden de kosten voor het opmaken van de getekende koopovereenkomst in rekening gebracht bij de koper. De kosten hiervan bedragen € 300,- inclusief BTW.

Uitnodiging

Alle door Mijn Makelaar Steenwijk en verkoper verstrekte informatie moet uitsluitend worden gezien als een uitnodiging tot het in onderhandeling treden c.q. het uitbrengen van een bod.

Ouderdomsclausule

Indien van toepassing zal de zogenaamde ouderdomsclausule in de koopakte worden opgenomen: "Het is de koper bekend dat de onroerende zaak meer dan jaar oud is, wat betekent dat de eisen die aan de bouwkwaliteit gesteld mogen worden aanzienlijk lager liggen dan bij nieuwe woningen. In afwijking van artikel 6.3 van deze koopakte en artikel 7.17 en 2 BW komt het geheel of ten dele ontbreken van een of meer eigenschappen van de onroerende zaak voor normaal en bijzonder gebruiken het eventueel anderszins niet-beantwoorden van de zaak aan de overeenkomst voor rekening en risico van koper."

Niet zelf-bewoningsclausule

Indien van toepassing zal de zogenaamde niet zelf-bewoningsclausule in de koopakte worden opgenomen: "Het is de koper bekend dat verkoper het verkochte nooit zelf feitelijk heeft gebruikt en dat verkoper derhalve koper niet kan informeren over eigenschappen respectievelijk gebreken aan het verkochte waarvan verkoper op de hoogte zou kunnen zijn geweest als hij het verkochte zelf feitelijk had gebruikt. In verband hiermee zijn partijen, in afwijking van artikel 6.3. van deze koopakte en artikel 7:17 lid 1 en 2 BW, overeengekomen dat dergelijke eigenschappen respectievelijk gebreken voor rekening en risico van koper komen en dat hier bij de vaststelling van de koopsom rekening mee is gehouden. Koper vrijwaart verkoper voor alle eventuele aanspraken van derden."

Contact

Voor al uw vragen kunt u terecht bij een van ons.



Mieke Dolderman
NVM Makelaar
mede-eigenaar

mieke@mijnmakelaar.nl



Pim Verhagen
Register Makelaar - Taxateur o.z.

steenwijk@mijnmakelaar.nl

Mijn Makelaar Steenwijk

Burgemeester Goeman Borgesiusstraat 11
8331 JZ Steenwijk

0521 516 463
steenwijk@mijnmakelaar.nl
mijnmakelaarsteenwijk.nl

De gegevens in deze brochure zijn bedoeld om u een algemene indruk te geven van de woning. Hoewel deze informatie met de grootst mogelijke zorg is samengesteld, blijft de mogelijkheid bestaan dat er fouten

en/of onvolledigheden in de omschrijving en/of tekeningen staan. Noch de verkoper, noch Mijn Makelaar aanvaardt in dit geval enige aansprakelijkheid.



Mijn Makelaar, daar kom je mee thuis.