

# Almere

Gershwinstraat 15 | Vraagprijs € 450.000 k.k.



## BESCHIKBAAR

[WWW.GERSHWINSTRAT15.NL](http://WWW.GERSHWINSTRAT15.NL)

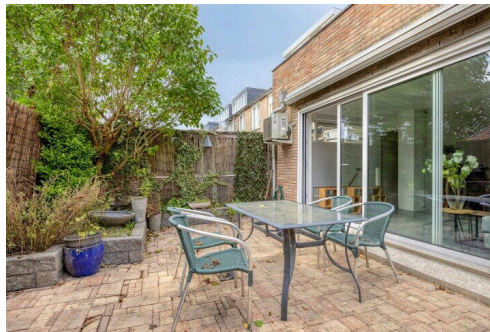
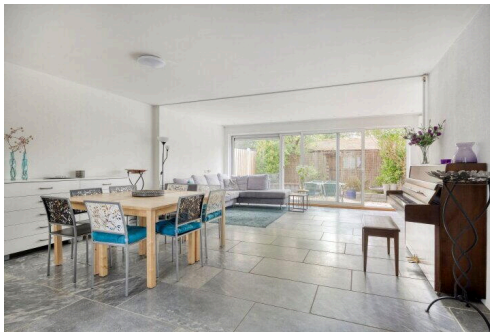
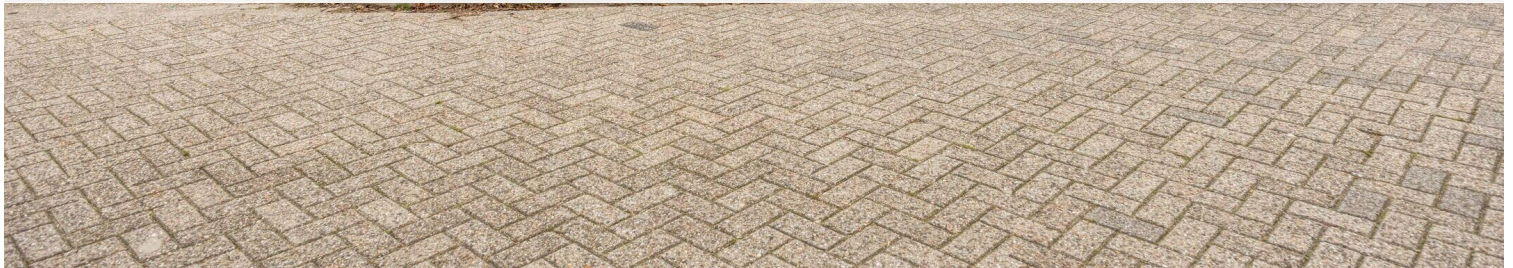

<b>Type object:</b>	Hoekwoning
<b>Bouwjaar:</b>	1989
<b>Woonoppervlakte:</b>	158 m <sup>2</sup>
<b>Perceeloppervlakte:</b>	200 m <sup>2</sup>
<b>Inhoud:</b>	639 m <sup>3</sup>
<b>Aantal kamers:</b>	4 kamers (3 slaapkamers)
<b>Website:</b>	<a href="http://www.gershwinstraat15.nl">www.gershwinstraat15.nl</a>



**Rikken Makelaardij**

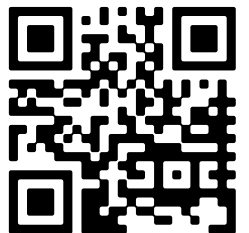

[www.rikkenmakelaardij.nl](http://www.rikkenmakelaardij.nl) | 06 4817 9327

# Omschrijving

**Gershwinstraat 15, 1323 RN Almere**

**\*\*English translation below\*\***

Welkom bij de Gershwinstraat 15 in Almere!

Op deze plek vindt u een verrassend royale en bijzonder veelzijdige hoekwoning met een nette afwerking. Deze woning uit 1989 valt direct op door de rechte bouw, slimme uitbouw en de unieke kelderverdieping onder de woonkamer: een zeldzaamheid in Almere. Ideaal voor wie ruimte, comfort én multifunctionele mogelijkheden zoekt.

Deze woning ligt in het rustige en kindvriendelijke Muziekwijk Zuid-West, op loopafstand van winkels, basisscholen, sportfaciliteiten zoals Basic-Fit en SportCity, en allerlei andere voorzieningen. Diverse supermarkten en gezondheidscentra zijn nabij. De wijk kenmerkt zich door veel groen, moderne architectuur en een ruime opzet.

De locatie van de woning biedt uitstekende verbindingen met uitvalswegen richting de A6 en A27, waardoor steden als Amsterdam, Utrecht, Amersfoort en Schiphol snel bereikbaar zijn. De NS-stations Almere Centrum en Muziekwijk liggen op korte afstand, met directe treinverbindingen naar Amsterdam, Utrecht en Amersfoort. Diverse buslijnen stoppen op steenworp afstand, wat een perfecte balans biedt tussen rust, bereikbaarheid en stedelijke voorzieningen.

Indeling:

Begane Grond

U stapt de woning binnen via een ruime entree met een grote garderobekast, aansluiting voor stadsverwarming, meterkast en toegang tot de toiletruimte met wastafel en toilet. Vanuit de hal betreedt u de ruime, uitgebouwde woonkamer, waar het daglicht heerlijk binnenvalt door de grote raampartijen en schuifpui. Deze woonkamer beschikt over een recent geplaatste airco-unit, wat zorgt voor een prettig woonklimaat in zowel de zomer als de winter. De marmeren vloertegels met vloerverwarming creëren hier een behaaglijke sfeer.

Onder de uitbouw bevindt zich een volledige kelderverdieping: een absolute meerwaarde en beleving! De kelder biedt volop ruimte voor een thuishkantoor, hobbyruimte, speelkamer voor de kinderen of extra bergruimte. Aan de voorzijde van de woning vindt u een nette, open U-keuken met vaatwasser, koel-/vriescombinatie, inductiekookplaat, afzuigkap en combi-oven.

Via de grote schuifpui komt u in de diepe, zonnige tuin op het zuidwesten met een handige achterom. De tuin is keurig aangelegd en nodigt uit om samen te genieten van lange zomeravonden. Achter in de tuin, verscholen in het groen, bevindt zich het royale gastenverblijf met een eigen badkamer, keuken, woonkamer en slaapkamer. Ideaal voor een inwonend (studerend) kind, gasten of als zelfstandige woonruimte.

Langs de woning loopt een diepe schuur/berging over de gehele lengte, perfect voor fietsen, opslag of als werkplaats.

Trap naar:

Eerste verdieping

Op deze etage bevinden zich twee (voorheen drie) comfortabele slaapkamers. De slaapkamer aan de achterzijde heeft niet alleen een eigen airco-unit, maar ook toegang tot een heerlijk ruim dakterras met veel privacy. De moderne, recent geplaatste badkamer (2023) ligt aan de voorzijde van de woning en beschikt over een ruime inloopdouche, een tweede toilet en een groot wastafelmeubel.

Trap naar:

#### Tweede verdieping

Deze etage beschikt momenteel over een extra royale slaapkamer. Hier kan vrij eenvoudig een extra slaapkamer worden gerealiseerd.

#### Vliering

Op de vliering treft u nog veel bergruimte voor uw overvloedige spullen.

#### Gastenverblijf

Zoals reeds aangegeven bevindt zich achter in de tuin het royale gastenverblijf met eigen badkamer, keuken, woonkamer en slaapkamer. Ideaal voor een inwonend (studerend) kind, gasten of als zelfstandige woonruimte.

Voor meer informatie over deze woning verwijst ik u graag naar onze exclusieve woningwebsite:

[Gershwinstraat15.nl](http://Gershwinstraat15.nl)

#### Kenmerken:

- Royale hoekwoning uit 1989
- 157,5 m² woonoppervlakte
- Energielabel B!
- 4 slaapkamers met mogelijkheid tot 5
- Diepe zonnige tuin op het zuidwesten met achterom
- Uniek gastenverblijf met eigen woonvoorzieningen in de achtertuin
- Kindvriendelijke, groene wijk met alle denkbare voorzieningen
- Openbaar parkeren voor de deur
- Uitstekende verbindingen met uitvalswegen richting de A6 en A27, waardoor steden als Amsterdam, Utrecht, Amersfoort en Schiphol snel bereikbaar zijn
- De NS-stations Almere Centrum en Muziekwijk liggen op korte afstand, met directe treinverbindingen naar Amsterdam, Utrecht en Amersfoort
- Diverse buslijnen stoppen op steenworp afstand, wat een perfecte balans biedt tussen rust, bereikbaarheid en stedelijke voorzieningen
- Notaris: Notarisunie Almere

**\*\*English translation\*\***

Welcome to Gershwinstraat 15 in Almere!

Here you will find a surprisingly spacious and highly versatile corner house with a neat finish.

Built in 1989, this home stands out thanks to its straight-lined architecture, smart extension, and unique basement level beneath the living room—a true rarity in Almere. An ideal choice for those seeking space, comfort, and multifunctional possibilities.



The property is located in the quiet and family-friendly Muziekwijk South-West, within walking distance of shops, primary schools, and sports facilities such as Basic-Fit and SportCity, as well as various amenities. Several supermarkets and health centers are nearby. The neighborhood is characterized by abundant greenery, modern architecture, and a spacious layout.

Its location ensures excellent connections to the A6 and A27 highways, making Amsterdam, Utrecht, Amersfoort, and Schiphol easily accessible. Both Almere Centrum and Muziekwijk NS railway stations are a short distance away, offering direct train services to Amsterdam, Utrecht, and Amersfoort. Several bus lines stop just around the corner, ensuring the perfect balance between peace, accessibility, and urban convenience.

## Layout

### Ground Floor

You enter the home through a spacious hallway with a large wardrobe, district heating connection, fuse box, and access to a guest toilet with sink. From the hall, you enter the extended living room, where natural light floods in through the large windows and sliding doors. A recently installed air conditioning unit ensures a pleasant indoor climate in both summer and winter. The marble floor tiles with underfloor heating add to the warm and cozy atmosphere.

Beneath the extension lies a full basement level—a true highlight! This space offers endless possibilities: a home office, hobby area, playroom for children, or simply additional storage.

At the front of the house, you will find a neat open U-shaped kitchen, equipped with a dishwasher, fridge-freezer combination, induction hob, extractor, and combi oven.

The large sliding doors open onto the deep, sunny southwest-facing garden with convenient back entrance.

Beautifully landscaped, the garden invites you to enjoy long summer evenings. At the back of the garden, tucked away in greenery, is the spacious guesthouse with its own bathroom, kitchen, living room, and bedroom. Perfect for a live-in (studying) child, guests, or as an independent living unit.

Alongside the home is a deep shed/storage room running the full length of the house, ideal for bicycles, storage, or workshop use.

### First Floor

This level offers two comfortable bedrooms (previously three). The bedroom at the rear includes an air conditioning unit and provides direct access to a spacious, private rooftop terrace. The modern bathroom, newly installed in 2023, is located at the front and features a walk-in shower, second toilet, and large washbasin unit.

### Second Floor

Currently consisting of one large bedroom, this floor offers the possibility to easily create an extra bedroom.

### Attic

A loft space provides additional storage for all your belongings.

### Guesthouse

As mentioned, the guesthouse at the back of the garden comes with a private bathroom, kitchen, living room, and bedroom—ideal for a live-in child, guests, or as independent living quarters.

For more information about this property, please visit our exclusive property website: [Gershwinstraat15.nl](https://Gershwinstraat15.nl)



## Key Features

- Spacious corner house built in 1989
- 157.5 m² of living space
- Energy label B
- 4 bedrooms with potential for 5
- Deep, sunny southwest-facing garden with back entrance
- Unique guesthouse with private living facilities in the garden
- Family-friendly, green neighborhood with every imaginable amenity
- Public parking available in front of the house
- Excellent connections to the A6 and A27, making Amsterdam, Utrecht, Amersfoort, and Schiphol quickly accessible
- Almere Centrum and Muziekwijk railway stations close by, with direct train services to Amsterdam, Utrecht, and Amersfoort
- Several bus lines within walking distance, offering the perfect blend of peace, accessibility, and urban convenience
- Notary: Notarisunie Almere

## Kenmerken

Vraagprijs:	€ 450.000 k.k.
Aanvaarding:	In overleg

## Bouw

Object type:	Eengezinswoning, hoekwoning
Soort bouw:	Bestaande bouw
Bouwjaar:	1989
Soort dak:	Zadeldak bedekt met pannen

## Oppervlakte en inhoud

Woonoppervlakte:	158 m²
Perceeloppervlakte:	200 m²
Inhoud:	639 m³
Gebouwgebonden buitenruimte:	18 m²

## Indeling

Aantal kamers:	4 kamers (3 slaapkamers)
Aantal badkamers:	1 badkamer en 1 apart toilet
Badkamervoorzieningen:	Inloopdouche, toilet, en wastafelmeubel
Aantal woonlagen:	3 woonlagen
Voorzieningen:	Airconditioning, dakraam, glasvezelkabel, mechanische ventilatie, natuurlijke ventilatie, schuifpui, en TV kabel

## Energie

Energielabel:	B
Isolatie:	Volledig geïsoleerd
Verwarming:	Stadsverwarming en gedeeltelijke vloerverwarming
Warm water:	Stadsverwarming

## Buitenruimte

Tuin:	Achtertuin en voortuin
Achtertuin:	92 m² (13,11 meter diep en 6,98 meter breed)
Ligging tuin:	Gelegen op het zuidwesten bereikbaar via achterom

**Bergruimte**

Schuur berging:	Aangebouwde stenen berging
Voorzieningen schuur:	Elektra
Soort parkeergelegenheid:	Openbaar parkeren



# Op de kaart

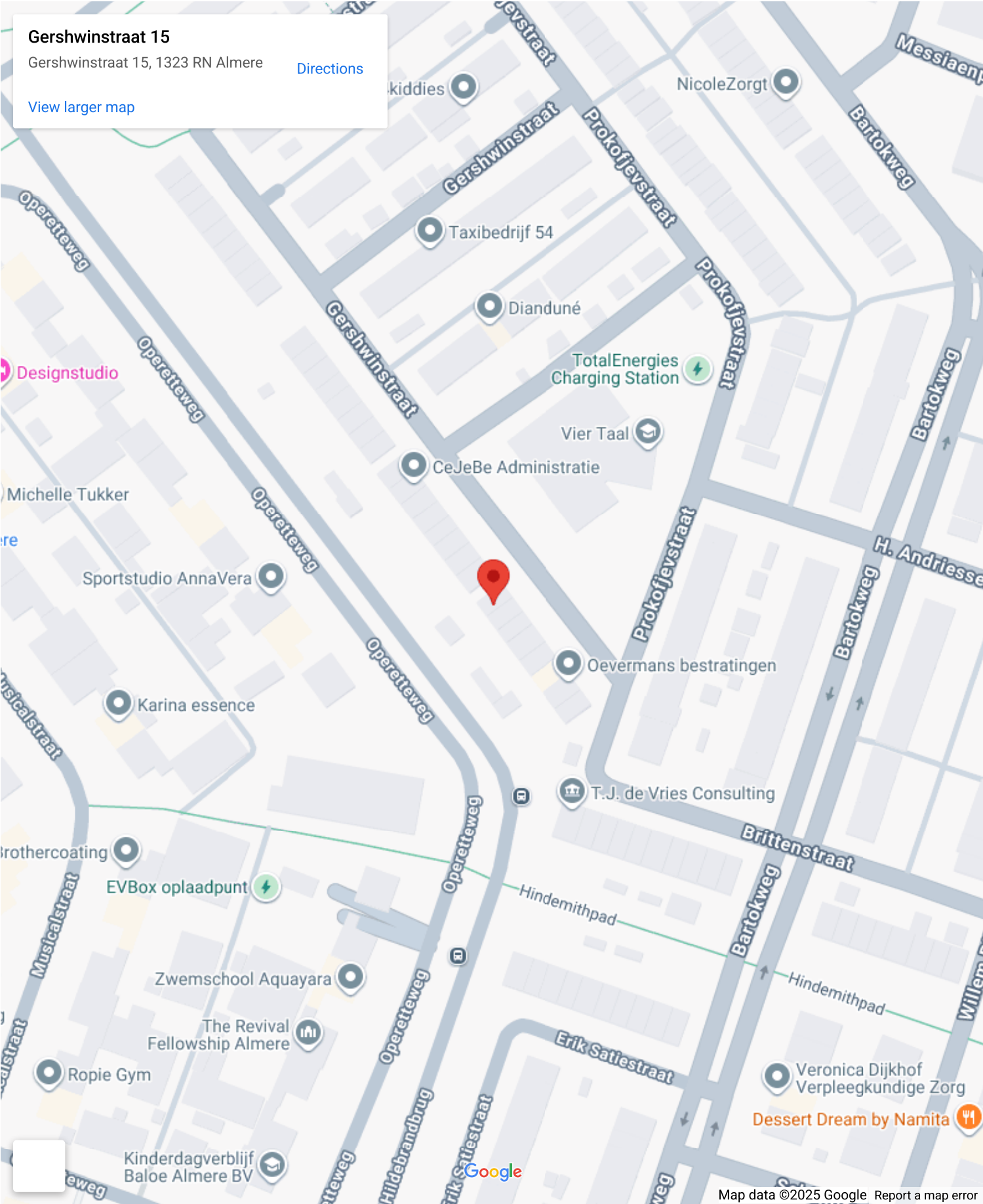

A map of the Almere area in the Netherlands. A red pin marks the location of Gerswinstraat 15, 1323 RN Almere. The map shows the city of Almere, including Almere Buiten, Almere Haven, and Almere Hout. Major roads like the A6 and A27 are visible. Surrounding areas include Purmerend, Edam, Volendam, Katwoude, Marken, Monnickendam, and various parts of North Holland and Utrecht. Water bodies like Markermeer, Gooimeer, and Eemmeer are also shown. A search bar at the top left contains the address 'Gerswinstraat 15' and a 'Directions' button. A 'View larger map' link is also present.

Map data ©2025 GeoBasis-DE/BKG (©2009), Google [Report a map error](#)



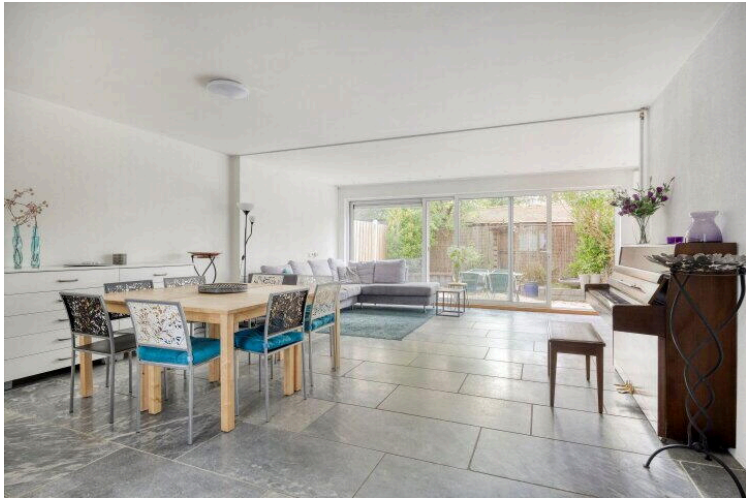



















Aan de plattegronden kunnen geen rechten worden ontleend  
© Zibber [www.zibber.nl](http://www.zibber.nl)

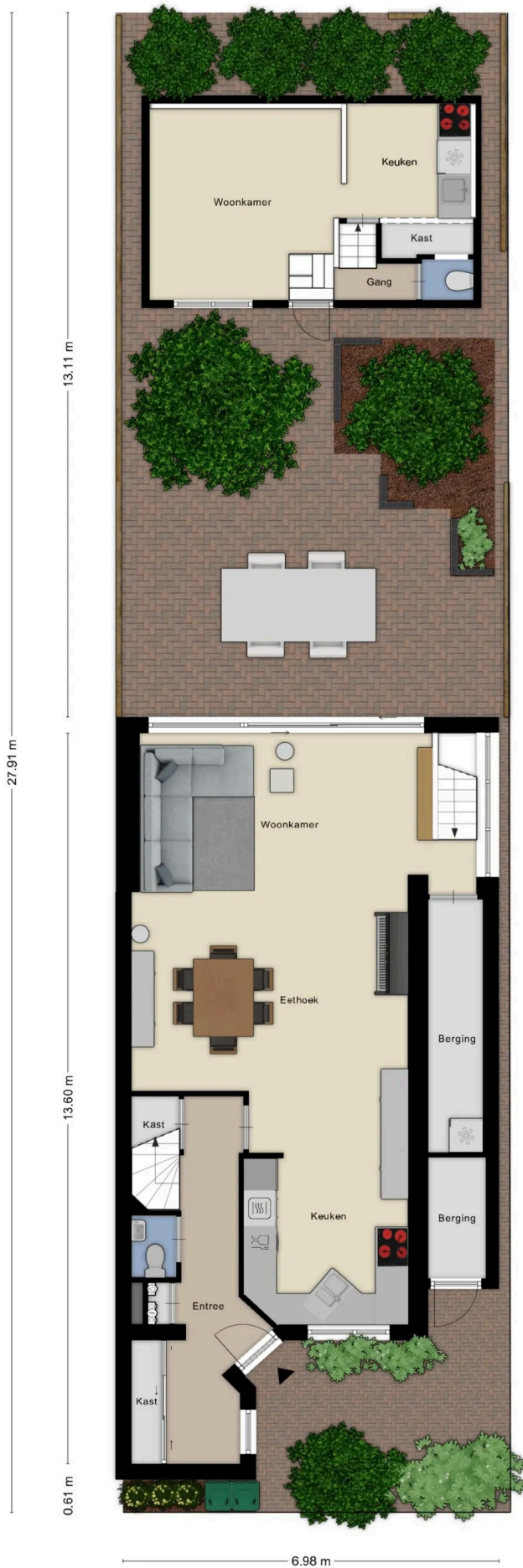

Aan de plattegronden kunnen geen rechten worden ontleend  
© Zibber [www.zibber.nl](http://www.zibber.nl)



Aan de plattegronden kunnen geen rechten worden ontleend  
© Zibber [www.zibber.nl](http://www.zibber.nl)

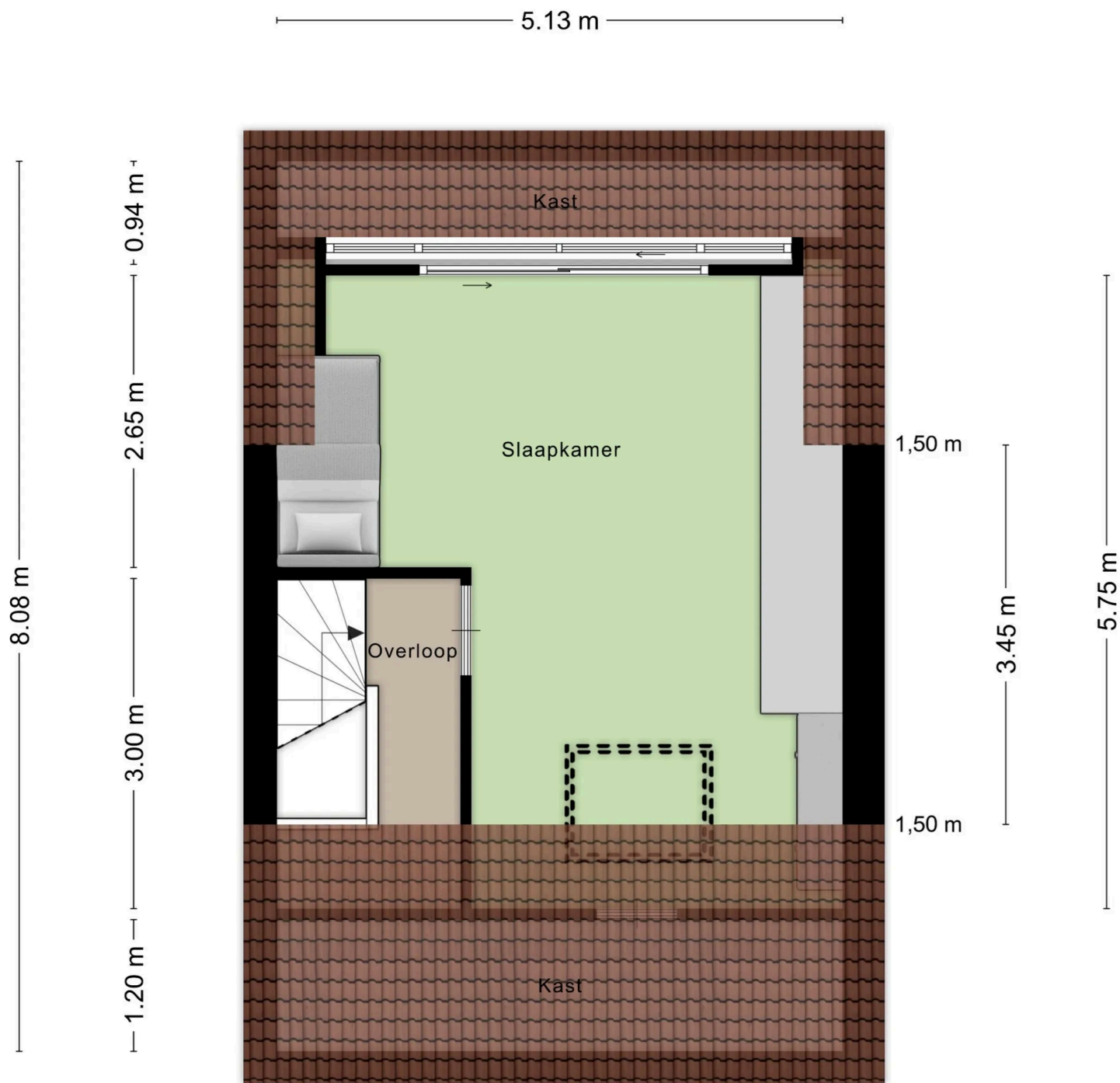

Aan de plattegronden kunnen geen rechten worden ontleend  
 © Zibber [www.zibber.nl](http://www.zibber.nl)

2.21 m 1.35 m

1.96 m 4.05 m

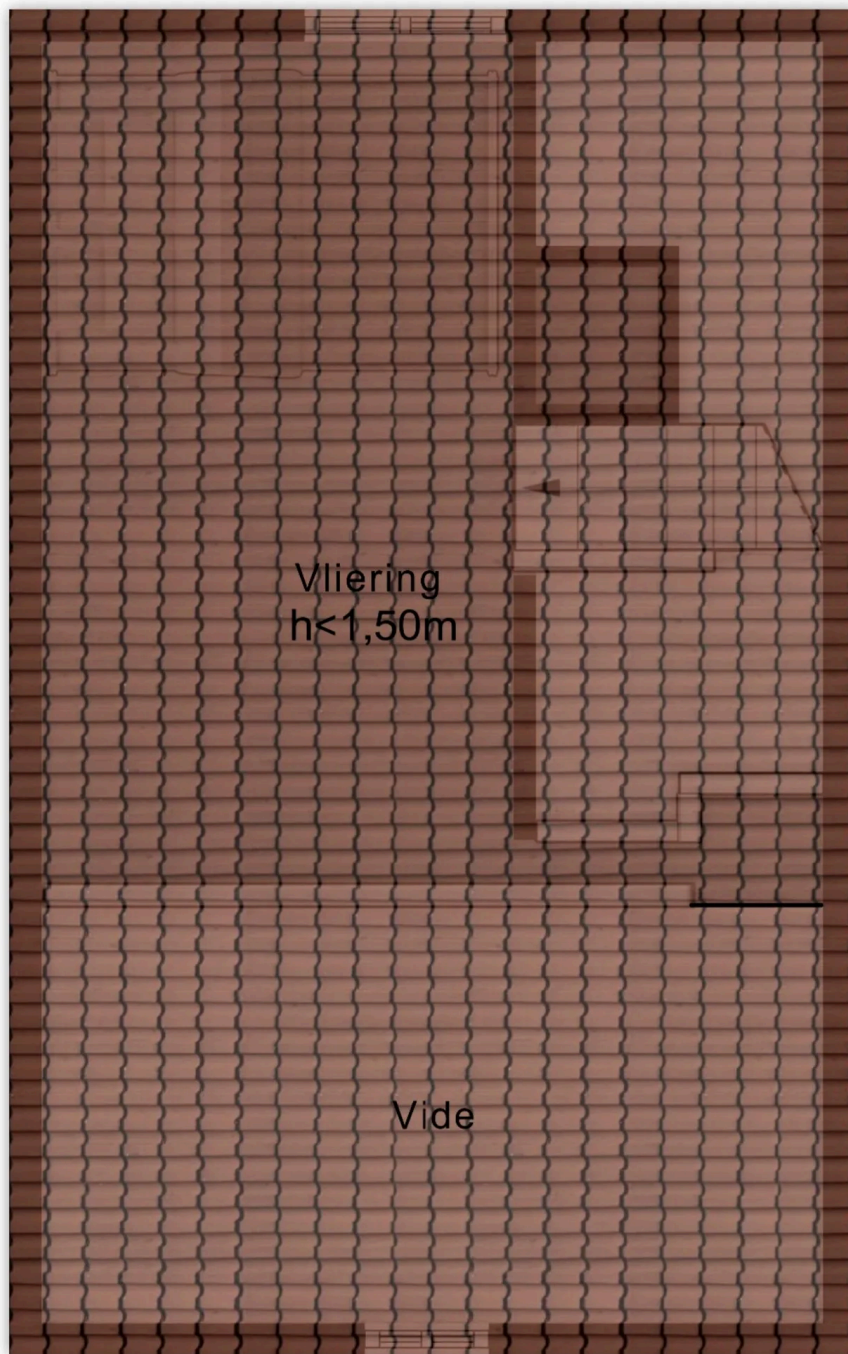

6.01 m

3.66 m

Aan de plattegronden kunnen geen rechten worden ontleend  
© Zibber [www.zibber.nl](http://www.zibber.nl)



5.47 m

2.84 m

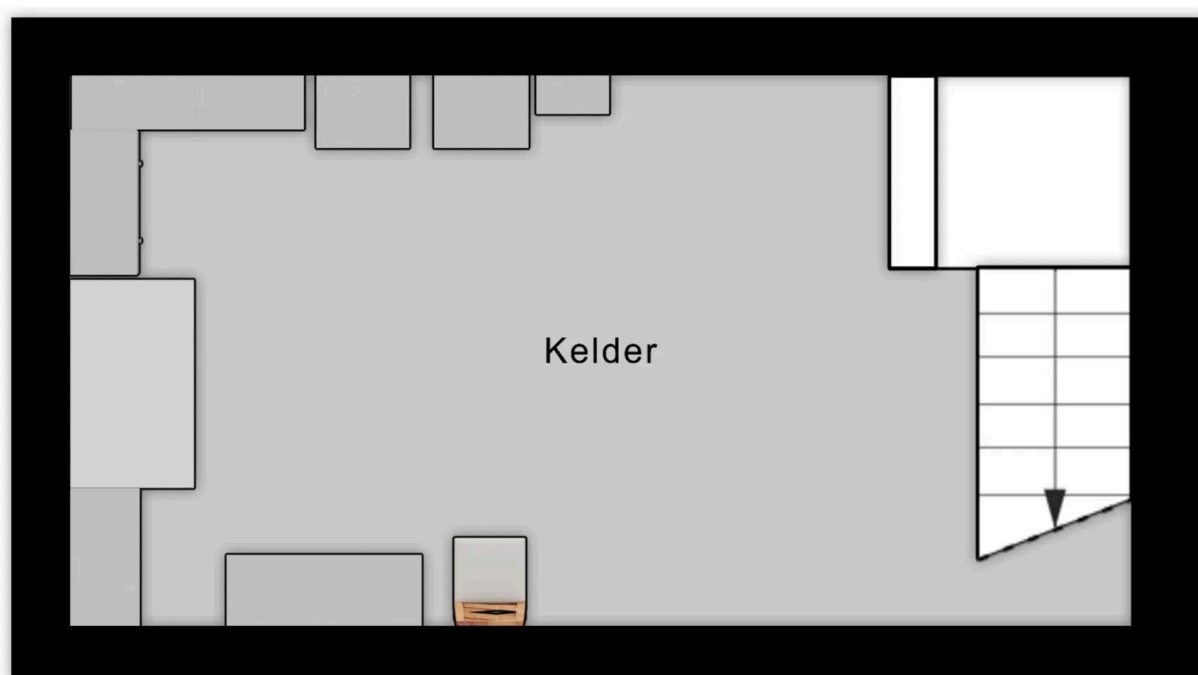

Aan de plattegronden kunnen geen rechten worden ontleend  
© Zibber [www.zibber.nl](http://www.zibber.nl)

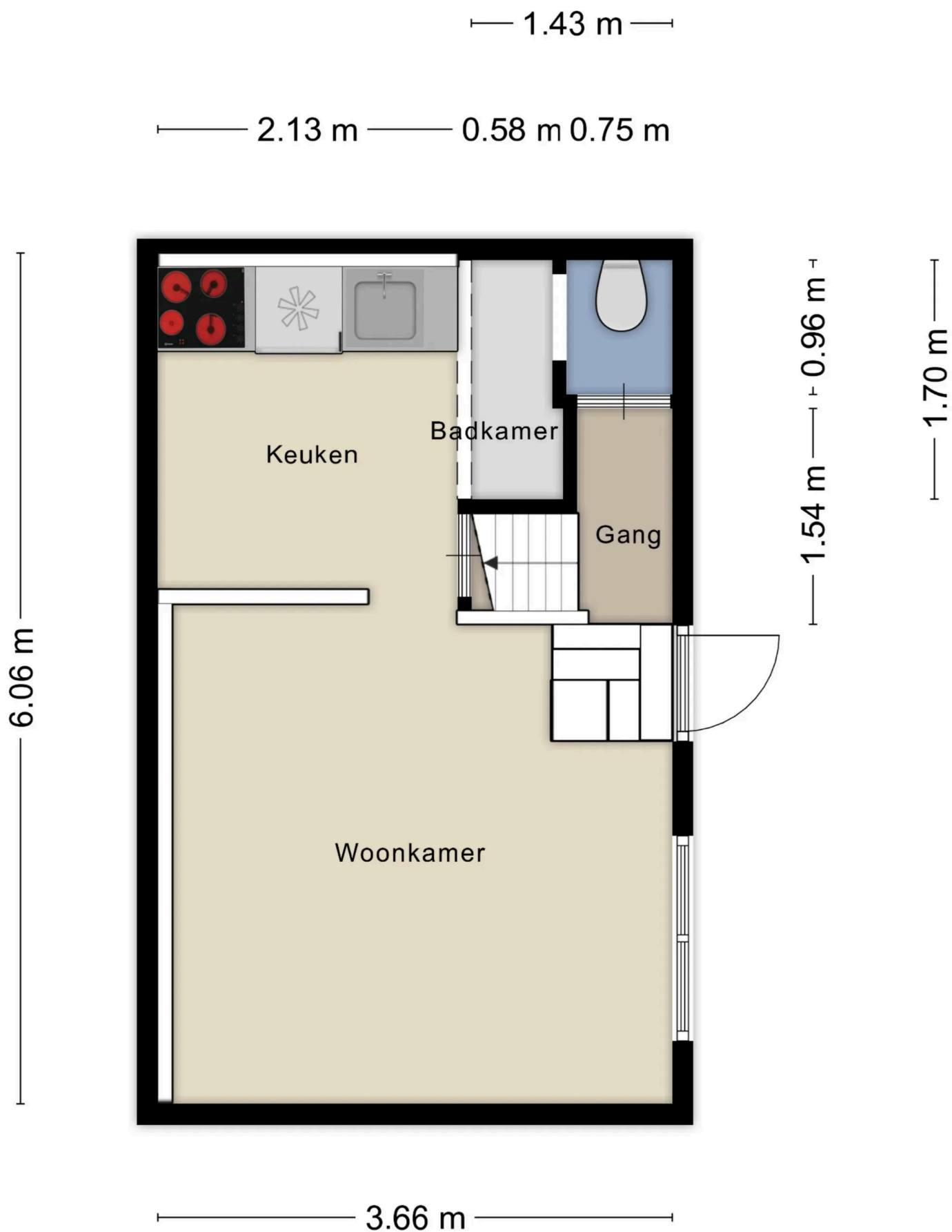

Aan de plattegronden kunnen geen rechten worden ontleend  
© Zibber [www.zibber.nl](http://www.zibber.nl)

## Lijst van Zaken

Betreft: Gershwinstraat 15 , 1323RN Almere

Voor de onderstaande zaken -ongeacht of ze roerend dan wel onroerend zijn- geldt dat ze soms wel en soms niet in de woning achterblijven. De lijst is bedoeld om duidelijkheid te scheppen om discussies achteraf te voorkomen.

**Let op!** Indien er geen duidelijkheid bestaat omtrent een zaak en/of indien er geen nadere afspraken zijn gemaakt over een zaak betekent dit dat de betreffende zaak wordt meegenomen door verkoper en dus niet achterblijft in de woning.

	Blijft achter	Gaat mee	Kan worden overgenomen	N.v. t.
<b>Verlichting, te weten:</b>				
Inbouwspots/dimmers	<input checked="" type="radio"/>	<input type="radio"/>	<input type="radio"/>	<input type="radio"/>
Opbouwspots/armaturen/lampen/dimmers	<input checked="" type="radio"/>	<input type="radio"/>	<input type="radio"/>	<input type="radio"/>
Losse (hang) lampen	<input type="radio"/>	<input type="radio"/>	<input type="radio"/>	<input checked="" type="radio"/>
<b>(Losse) kasten, legplanken, te weten:</b>				
Inbouwkasten	<input checked="" type="radio"/>	<input type="radio"/>	<input type="radio"/>	<input type="radio"/>
Losse kasten	<input type="radio"/>	<input type="radio"/>	<input checked="" type="radio"/>	<input type="radio"/>
Legplanken	<input checked="" type="radio"/>	<input type="radio"/>	<input type="radio"/>	<input type="radio"/>
<b>Raamdecoratie/zonwering binnen, te weten:</b>				
Gordijnrails	<input checked="" type="radio"/>	<input type="radio"/>	<input type="radio"/>	<input type="radio"/>
Gordijnen	<input checked="" type="radio"/>	<input type="radio"/>	<input type="radio"/>	<input type="radio"/>

	Blijft achter	Gaat mee	Kan worden overgenomen	N.v. t.
Overgordijnen	<input type="radio"/>	<input type="radio"/>	<input type="radio"/>	<input checked="" type="radio"/>
Vitrages	<input type="radio"/>	<input type="radio"/>	<input type="radio"/>	<input checked="" type="radio"/>
Rolgordijnen	<input type="radio"/>	<input type="radio"/>	<input type="radio"/>	<input checked="" type="radio"/>
Lamellen	<input type="radio"/>	<input type="radio"/>	<input type="radio"/>	<input checked="" type="radio"/>
Jaloezieën	<input type="radio"/>	<input type="radio"/>	<input type="radio"/>	<input checked="" type="radio"/>
(Losse) horren/rolhorren	<input type="radio"/>	<input type="radio"/>	<input type="radio"/>	<input checked="" type="radio"/>
<b>Vloerdecoratie, te weten:</b>				
Vloerbedekking	<input type="radio"/>	<input type="radio"/>	<input type="radio"/>	<input checked="" type="radio"/>
Parketvloer	<input type="radio"/>	<input type="radio"/>	<input type="radio"/>	<input checked="" type="radio"/>
Houten vloer(delen)	<input checked="" type="radio"/>	<input type="radio"/>	<input type="radio"/>	<input type="radio"/>
Laminaat	<input checked="" type="radio"/>	<input type="radio"/>	<input type="radio"/>	<input type="radio"/>
Plavuizen	<input checked="" type="radio"/>	<input type="radio"/>	<input type="radio"/>	<input type="radio"/>
<b>(Voorzet) openhaard met toebehoren, te weten:</b>				
Allesbrander	<input type="radio"/>	<input type="radio"/>	<input type="radio"/>	<input checked="" type="radio"/>
Houtkachel	<input type="radio"/>	<input type="radio"/>	<input type="radio"/>	<input checked="" type="radio"/>
(Gas)kachels	<input type="radio"/>	<input type="radio"/>	<input type="radio"/>	<input checked="" type="radio"/>

	Blijft achter	Gaat mee	Kan worden overgenomen	N.v. t.
Designradiator(en)	<input type="radio"/>	<input type="radio"/>	<input type="radio"/>	<input checked="" type="radio"/>
Radiatorafwerking	<input type="radio"/>	<input type="radio"/>	<input type="radio"/>	<input checked="" type="radio"/>
<b>Overige, te weten:</b>				
Spiegelwanden	<input type="radio"/>	<input type="radio"/>	<input type="radio"/>	<input checked="" type="radio"/>
Schilderij ophangstelsysteem	<input type="radio"/>	<input type="radio"/>	<input type="radio"/>	<input checked="" type="radio"/>
<b>Keuken (inbouw)apparatuur, te weten:</b>				
Keukenblok (met bovenkasten)	<input checked="" type="radio"/>	<input type="radio"/>	<input type="radio"/>	<input type="radio"/>
Kookplaat	<input checked="" type="radio"/>	<input type="radio"/>	<input type="radio"/>	<input type="radio"/>
(Gas) fornuis	<input checked="" type="radio"/>	<input type="radio"/>	<input type="radio"/>	<input type="radio"/>
Afzuigkap	<input checked="" type="radio"/>	<input type="radio"/>	<input type="radio"/>	<input type="radio"/>
Magnetron	<input type="radio"/>	<input type="radio"/>	<input type="radio"/>	<input checked="" type="radio"/>
Combi-oven/combimagnetron	<input checked="" type="radio"/>	<input type="radio"/>	<input type="radio"/>	<input type="radio"/>
Koelkast	<input type="radio"/>	<input type="radio"/>	<input type="radio"/>	<input checked="" type="radio"/>
Vriezer	<input type="radio"/>	<input type="radio"/>	<input type="radio"/>	<input checked="" type="radio"/>
Koel-vriescombinatie	<input checked="" type="radio"/>	<input type="radio"/>	<input type="radio"/>	<input type="radio"/>
Vaatwasser	<input checked="" type="radio"/>	<input type="radio"/>	<input type="radio"/>	<input type="radio"/>

	Blijft achter	Gaat mee	Kan worden overgenomen	N.v. t.
Quooker	<input type="radio"/>	<input type="radio"/>	<input type="radio"/>	<input checked="" type="radio"/>
Koffiezetapparaat	<input type="radio"/>	<input type="radio"/>	<input type="radio"/>	<input checked="" type="radio"/>
Keukenaccessoires, te weten:				
Toilet met de volgende toebehoren:				
Toilet	<input checked="" type="radio"/>	<input type="radio"/>	<input type="radio"/>	<input type="radio"/>
Toiletrolhouder	<input checked="" type="radio"/>	<input type="radio"/>	<input type="radio"/>	<input type="radio"/>
Toiletborstel(houder)	<input type="radio"/>	<input type="radio"/>	<input type="radio"/>	<input checked="" type="radio"/>
Fontein	<input checked="" type="radio"/>	<input type="radio"/>	<input type="radio"/>	<input type="radio"/>
Badkamer met de volgende toebehoren:				
Ligbad	<input type="radio"/>	<input type="radio"/>	<input type="radio"/>	<input checked="" type="radio"/>
Jacuzzi/whirlpool	<input type="radio"/>	<input type="radio"/>	<input type="radio"/>	<input checked="" type="radio"/>
Douche (cabine/scherm)	<input checked="" type="radio"/>	<input type="radio"/>	<input type="radio"/>	<input type="radio"/>
Stoomdouche (cabine)	<input type="radio"/>	<input type="radio"/>	<input type="radio"/>	<input checked="" type="radio"/>
Wastafel	<input checked="" type="radio"/>	<input type="radio"/>	<input type="radio"/>	<input type="radio"/>
Wastafelmeubel	<input checked="" type="radio"/>	<input type="radio"/>	<input type="radio"/>	<input type="radio"/>
Planchet	<input type="radio"/>	<input type="radio"/>	<input type="radio"/>	<input checked="" type="radio"/>



	Blijft achter	Gaat mee	Kan worden overgenomen	N.v. t.
Toiletkast	<input checked="" type="radio"/>	<input type="radio"/>	<input type="radio"/>	<input type="radio"/>
Toilet	<input checked="" type="radio"/>	<input type="radio"/>	<input type="radio"/>	<input type="radio"/>
Toiletrolhouder	<input type="radio"/>	<input type="radio"/>	<input type="radio"/>	<input checked="" type="radio"/>
Toiletborstel(houder)	<input type="radio"/>	<input type="radio"/>	<input type="radio"/>	<input checked="" type="radio"/>

#### Sauna met de volgende toebehoren:

#### Exterieur/Installaties/Veiligheid/Energiebesparing

Schotel/antenne	<input type="radio"/>	<input type="radio"/>	<input type="radio"/>	<input checked="" type="radio"/>
Brievenbus	<input type="radio"/>	<input type="radio"/>	<input type="radio"/>	<input checked="" type="radio"/>
Kluis	<input type="radio"/>	<input type="radio"/>	<input type="radio"/>	<input checked="" type="radio"/>
(Voordeur)bel	<input checked="" type="radio"/>	<input type="radio"/>	<input type="radio"/>	<input type="radio"/>
Alarminstallatie	<input type="radio"/>	<input type="radio"/>	<input type="radio"/>	<input checked="" type="radio"/>
(Veiligheids)sloten en overige inbraakpreventie	<input type="radio"/>	<input type="radio"/>	<input type="radio"/>	<input checked="" type="radio"/>
Rookmelders	<input type="radio"/>	<input checked="" type="radio"/>	<input type="radio"/>	<input type="radio"/>
(Klok)thermostaat	<input checked="" type="radio"/>	<input type="radio"/>	<input type="radio"/>	<input type="radio"/>
Airconditioning	<input checked="" type="radio"/>	<input type="radio"/>	<input type="radio"/>	<input type="radio"/>

#### Warmwatervoorziening, te weten:

	Blijft achter	Gaat mee	Kan worden overgenomen	N.v. t.
Via CV-installatie	<input type="radio"/>	<input type="radio"/>	<input type="radio"/>	<input checked="" type="radio"/>
Boiler	<input type="radio"/>	<input type="radio"/>	<input type="radio"/>	<input checked="" type="radio"/>
Geiser	<input type="radio"/>	<input type="radio"/>	<input type="radio"/>	<input checked="" type="radio"/>
Screens	<input type="radio"/>	<input type="radio"/>	<input type="radio"/>	<input checked="" type="radio"/>
Rolluiken	<input type="radio"/>	<input type="radio"/>	<input type="radio"/>	<input checked="" type="radio"/>
Zonwering buiten	<input type="radio"/>	<input type="radio"/>	<input type="radio"/>	<input checked="" type="radio"/>
<b>Isolatievoorzieningen (voorzetramen/radiatorfolie etc), te weten:</b>				
Via CV-installatie	<input type="radio"/>	<input type="radio"/>	<input type="radio"/>	<input checked="" type="radio"/>
Boiler	<input type="radio"/>	<input type="radio"/>	<input type="radio"/>	<input checked="" type="radio"/>
Geiser	<input type="radio"/>	<input type="radio"/>	<input type="radio"/>	<input checked="" type="radio"/>
Screens	<input type="radio"/>	<input type="radio"/>	<input type="radio"/>	<input checked="" type="radio"/>
Rolluiken	<input type="radio"/>	<input type="radio"/>	<input type="radio"/>	<input checked="" type="radio"/>
Zonwering buiten	<input type="radio"/>	<input type="radio"/>	<input type="radio"/>	<input checked="" type="radio"/>
<b>Inrichting tuin, te weten:</b>				
Tuinaanleg/bestrating	<input checked="" type="radio"/>	<input type="radio"/>	<input type="radio"/>	<input type="radio"/>
Beplanting	<input checked="" type="radio"/>	<input type="radio"/>	<input type="radio"/>	<input type="radio"/>



	Blijft achter	Gaat mee	Kan worden overgenomen	N.v. t.
<b>Verlichting/installaties</b>				
Buitenverlichting	<input type="radio"/>	<input type="radio"/>	<input type="radio"/>	<input checked="" type="radio"/>
Tijd- of schemerschakelaar/bewegingsmelder	<input type="radio"/>	<input type="radio"/>	<input type="radio"/>	<input checked="" type="radio"/>
<b>Bebouwing</b>				
Tuinhuis/buitenberging	<input checked="" type="radio"/>	<input type="radio"/>	<input type="radio"/>	<input type="radio"/>
Kasten/werkbank in tuinhuis/berging	<input checked="" type="radio"/>	<input type="radio"/>	<input type="radio"/>	<input type="radio"/>
(Broei)kas	<input type="radio"/>	<input type="radio"/>	<input type="radio"/>	<input checked="" type="radio"/>
<b>Overig</b>				
(Sier)hek	<input type="radio"/>	<input type="radio"/>	<input type="radio"/>	<input checked="" type="radio"/>
Vlaggenmast(houder)	<input checked="" type="radio"/>	<input type="radio"/>	<input type="radio"/>	<input type="radio"/>
<b>Geen eigendoms zaken</b>				
CV	<input type="radio"/>	<input type="radio"/>	<input type="radio"/>	<input checked="" type="radio"/>
Boiler	<input type="radio"/>	<input type="radio"/>	<input type="radio"/>	<input checked="" type="radio"/>
Zonnepanelen	<input type="radio"/>	<input type="radio"/>	<input type="radio"/>	<input checked="" type="radio"/>

# Gershwinstraat 15

[www.gershwinstraat15.nl](http://www.gershwinstraat15.nl)



## Rikken Makelaardij

Meerweg 4  
2103 VC, Heemstede

[www.rikkenmakelaardij.nl](http://www.rikkenmakelaardij.nl)  
06 4817 9327

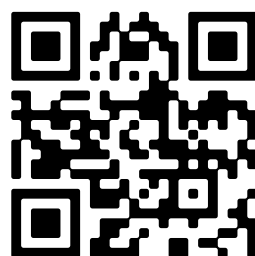

📱 Scan Mij!