

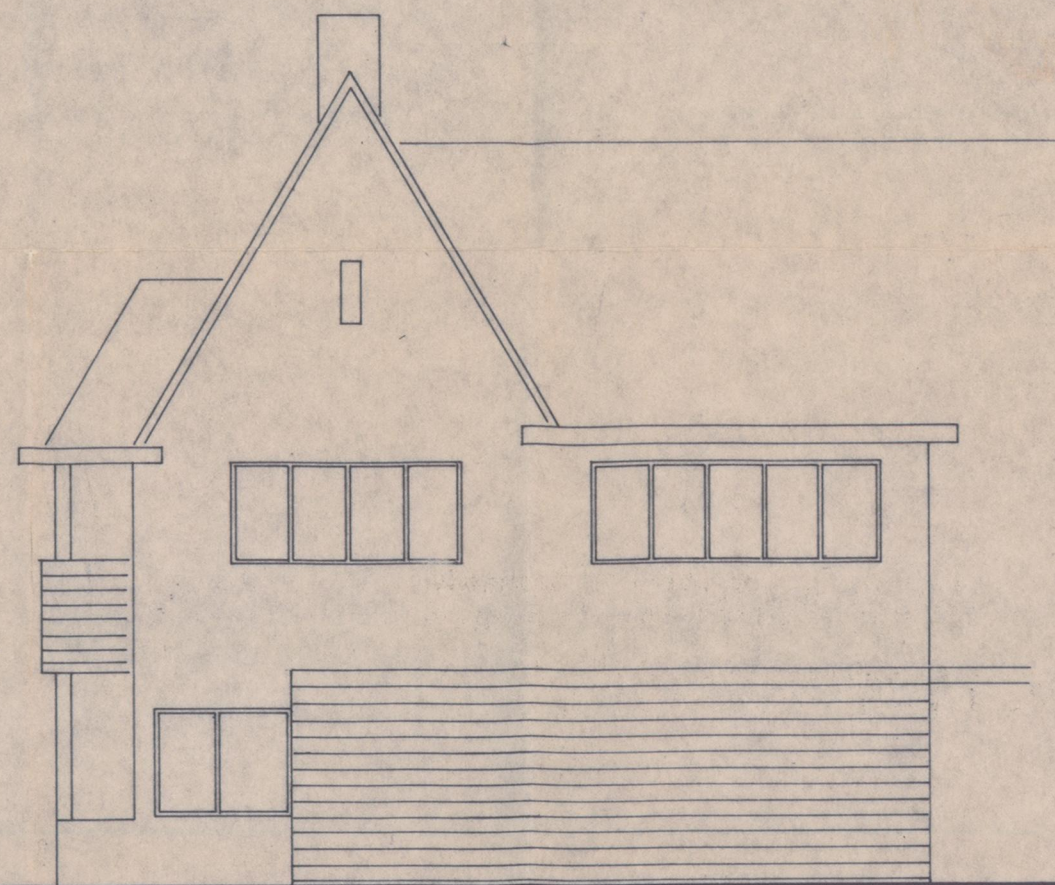

westgevel

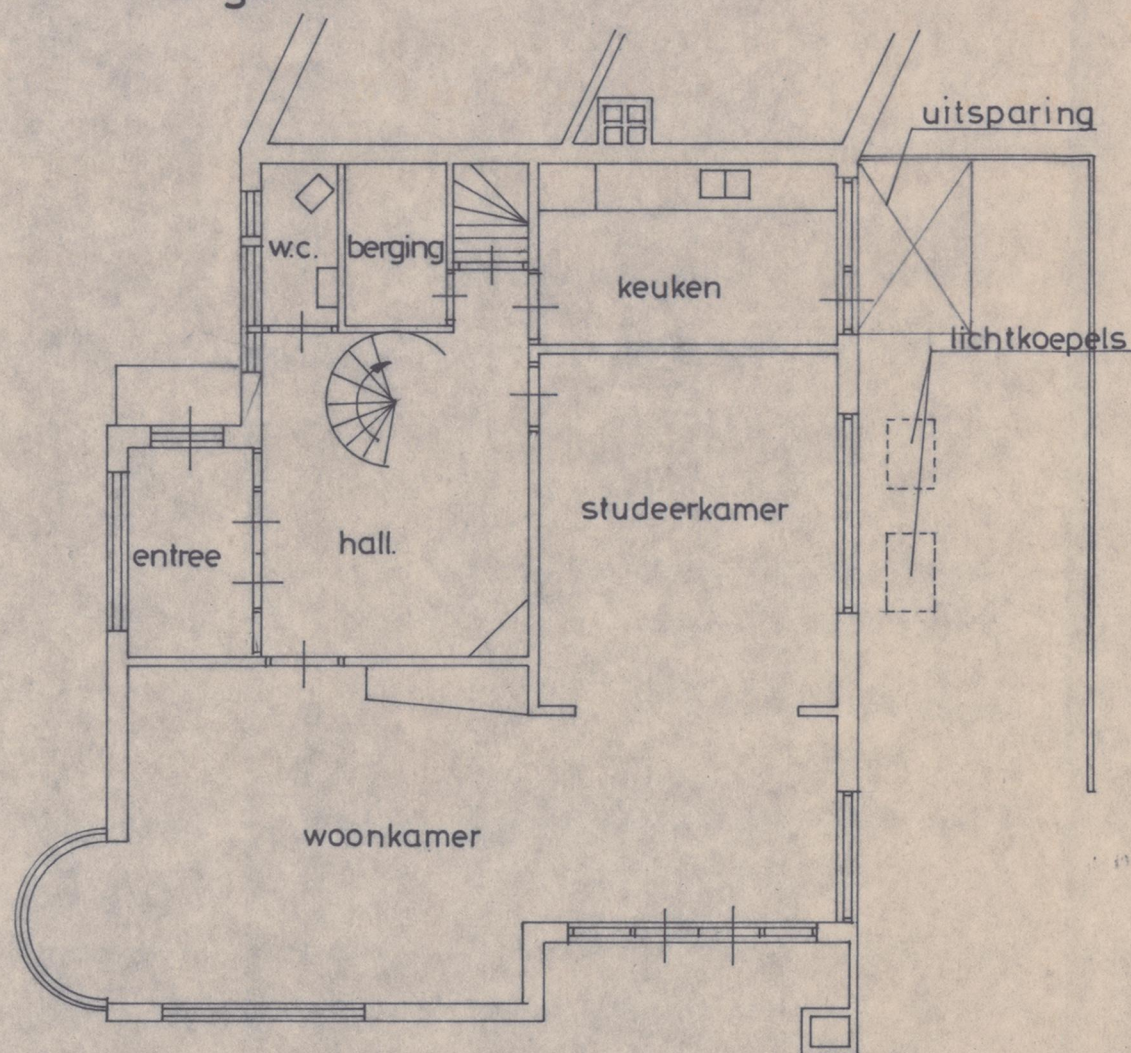

zuidgevel



plattegrond

wanden regelwerk 5X10 waarop rabat dik 2 cm.
 platbalklaag 5X15
 dakhout 2 cm.
 dakbedekking mastiek

Gewaarmerkt als behorende bij ^{Besluit} ~~Besluit~~ van
 Burgemeester en Wethouders van Meppel,
 dd. 6 APR. 1973, no. 2380/efol
 De Secretaris der gemeente MEPPEL

M. Meppel

situatie:
 kad. gemeente meppel
 sectie no.
 schaal 1:1250

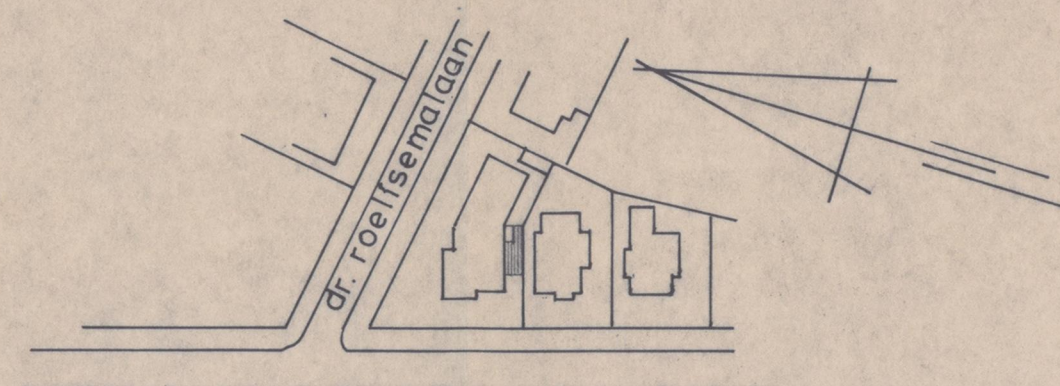

19 MAART 1973
 2380

architektenburo j. r. kruithof
 tel. 05214 - 432 jan harmskamp 26 havelte

werk: 5.1.2e	te de wijk	sch. 1:100
betreft: overkapping	roelfsemalaan 2	
get. 5.1.2e	dat. febr. 1973	gew.
		afm. 40 X 50

Legenda toegepaste uitzonderingsgrondslagen

In dit document zijn gegevens geanonimiseerd op grond van:

Wet	Artikel	Omschrijving	Pagina's
Wet open overheid	Art. 5.1 lid 2 sub e	De eerbiediging van de persoonlijke levenssfeer	1