



12345

25

Vastgestelde kadastrale grens

Voorlopige kadastrale grens

Administratieve kadastrale grens

Bebouwing

Deze kaart is noordgericht

Perceelnummer

Huisnummer

Kadastrale gemeente

Sectie

Perceel

Obdam

G

1507

Voor een eensluitend uittreksel, geleverd op 19 juli 2025

De bewaarder van het kadaster en de openbare registers

Aan dit uittreksel kunnen geen betrouwbare maten worden ontleend.

De Dienst voor het kadaster en de openbare registers behoudt zich de intellectuele eigendomsrechten voor, waaronder het auteursrecht en het databankenrecht.

kadaster

Deze woning
heeft energielabel**A⁺**

Isolatie

1 Gevels	+/-	+	++
2 Gevelpanelen	n.v.t.		
3 Daken		+	++
4 Vloeren			++
5 Ramen		+	++
6 Buitendeuren	-	+/-	+

Installaties

7 Verwarming	HR-107 ketel	Verbeteradvies
8 Warm water	Combiketel	Verbeteradvies
9 Zonneboiler	Geen zonneboiler	Verbeteradvies
10 Ventilatie	Balansventilatiesysteem	
11 Koeling	Geen koeling	
12 Zonnepanelen	2853 Wp	

Deze woning wordt verwarmd via een aardgas aansluiting

Warmtebehoefte
in de wintermaanden

Laag

Gemiddeld

Hoog

Risico op hoge
binnentemperaturen
in de zomermaanden

Laag

Hoog

Aandeel hernieuwbare
energie

25,7 %

Toelichtingen en aanbevelingen vindt u op pagina 2 en verder

Over deze woning

Adres

Roodeswerf 37
1711KM Hensbroek

BAG-ID: 1528010000000603

Details aanduiding

Bouwjaar	2005
Compactheid	1,75
Vloeroppervlakte	113m²

Woningtype

Twee-onder-één-kap



Opnamedetails

Naam

Fabian Harding

Vakbekwaamheidsnummer

4772.2060.4793

Certificaathouder

E Koepel B.V.

Inschrijfnummer

K-0222609

KvK-nummer

95239952

Certificerende instelling

Kiwa N.V.

Soort opname

Basisopname





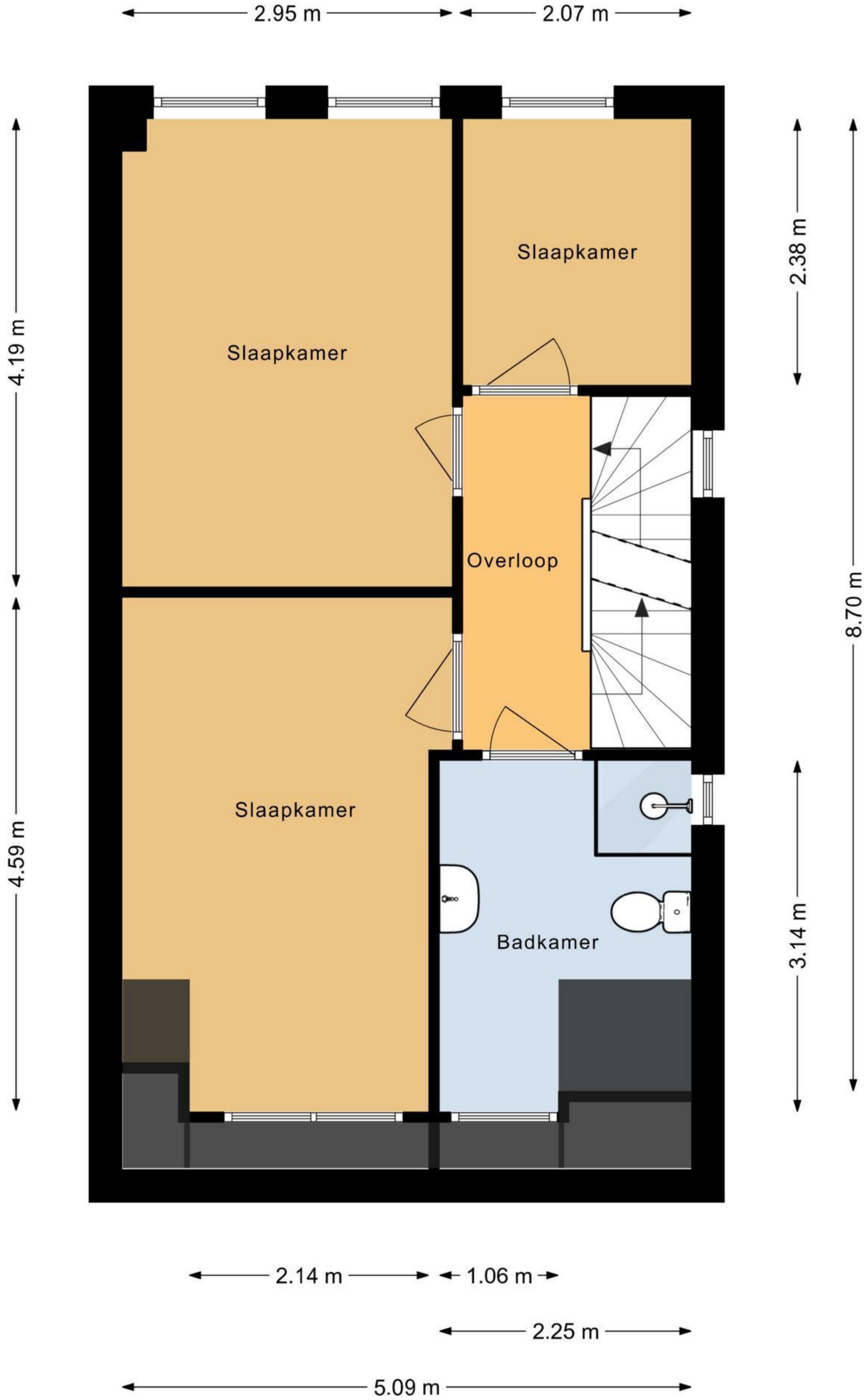

5.08 m

4.60 m

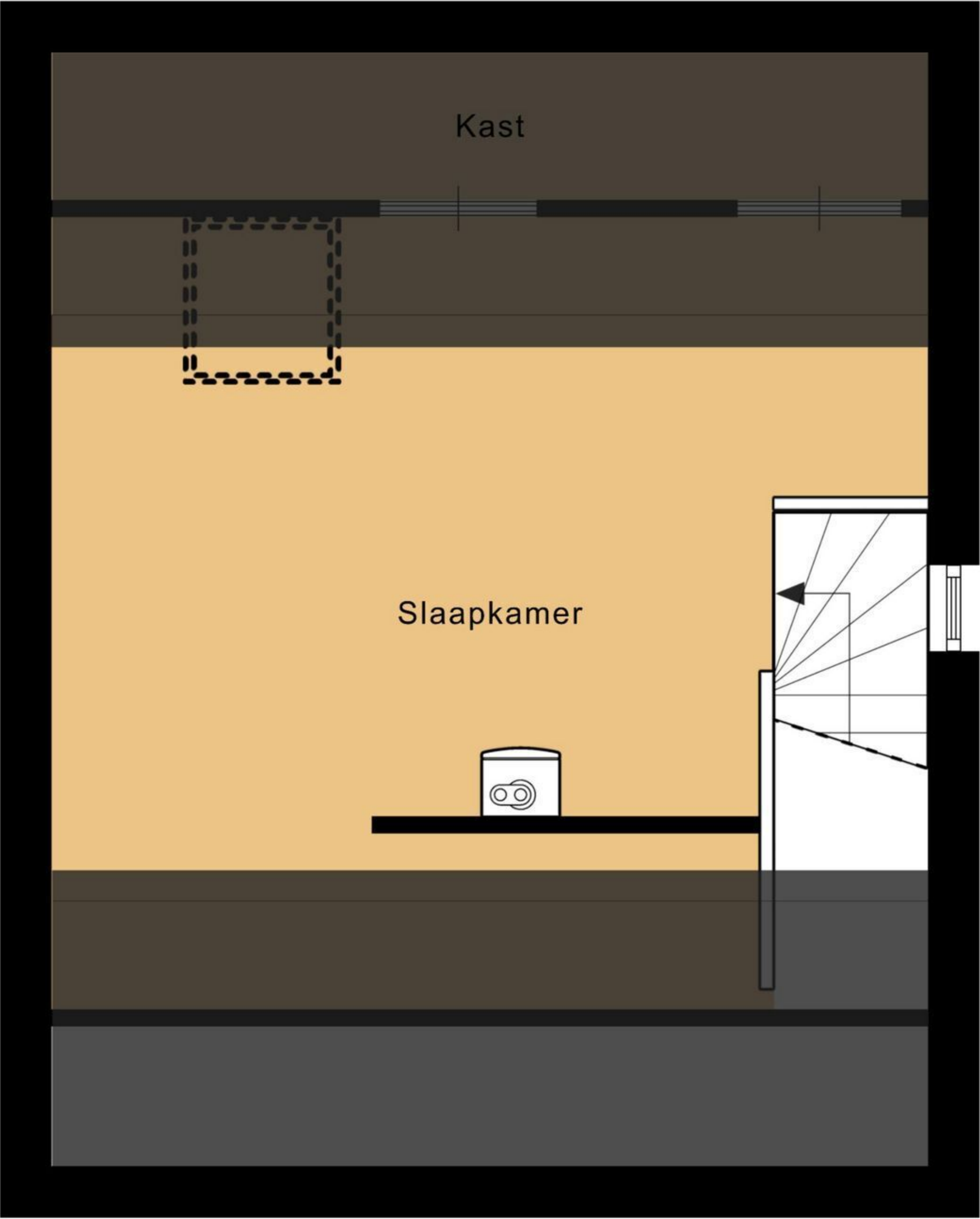

3.48 m

1.81 m