

Ruimte & Bosrijke plek



HAVELTE | Dikkesteenweg 30

VRAAGPRIJS € 499.500



ZANDBERGEN
MAKELAARDIJ

0521340043 | info@zandbergenmakelaardij.nl
www.zandbergenmakelaardij.nl

KENMERKEN & SPECIFICATIES



Vraagprijs	€ 499.500
Soort woning	eengezinswoning
Type woning	vrijstaande woning
Aantal kamers	6
Inhoud woning	544 m ³
Perceeloppervlakte	646 m ²
Gebruiksoppervlakte woonfunctie	156 m ²
Bouwjaar	1969
Ligging	aan drukke weg, in woonwijk, in bosrijke omgeving
Tuin	tuin rondom, zonneterras
Garage	vrijstaand steen met smeerput
Verwarming	hete lucht verwarming, gashaard
Isolatie	muurisolatie, gedeeltelijk dubbel glas

OMSCHRIJVING

Deze levensloopbestendige VRIJSTAANDE WONING met royale tuin, vrijstaande stenen garage met smeerput en verdieping en maar liefst 5 slaapkamers is gelegen op loopafstand van het centrum van Havelte én van het tegenoverliggende bos. Een fijn en licht huis met karakter.

Je kijkt uit op het bos aan de andere kant van de Helomaweg waar je heerlijk kunt wandelen richting bijvoorbeeld Landgoed Overcinge. En dat terwijl je aan de andere kant het gezellige centrum en alle voorzieningen van Havelte binnen handbereik hebt. Dit zou zomaar jouw nieuwe thuis kunnen worden.

- * Bouwjaar: 1969
- * Woonoppervlakte: 156 m²
- * Inhoud: 544 m³
- * Kavel: 646 m²
- * Slaapkamers: 5

Begane grond:

De voordeur, centraal in de voorgevel, geeft toegang tot de ruime en lichte hal. In de hal vind je de garderobe, de meterkast en het modern toilet. Aan de linkerkant over de hele breedte is de lichte woonkamer. Dankzij de grote raampartijen is er niet alleen een prachtige lichtinval, maar ook een fijn uitzicht op de tuin en blijvend vrij uitzicht op het bos aan de overkant. Er is ruimte genoeg voor een gezellige zithoek bij de schouw met gashaard en voor een grote eettafel. De dichte keuken is praktisch en gezellig, met een rechte opstelling onder het dubbele raam en voorzien van diverse inbouwapparatuur (waaronder een vaatwasser, afzuigkap, gaskookplaat en combimagnetron). Aansluitend vind je de bijkeuken, waar de verwarmingsinstallatie is geplaatst, plek en een aansluiting voor de wasmachine is en waar ook de deur naar de achtertuin zich bevindt. Vanuit hier is tevens de badkamer bereikbaar, die ook grenst aan de slaapkamer. De badkamer beschikt over een ligbad, een hoek douchecabine, wastafelmeubel en een bidet. De zeer royale slaapkamer is zowel via de hal als via de bijkeuken/badkamer te bereiken en biedt veel licht en rust. De vloeren zijn netjes afgewerkt: in de hal en keuken liggen plavuizen, terwijl de woonkamer een mooie lichte laminaatvloer heeft die het geheel een rustige, landelijke uitstraling geeft. Vanuit elke ruimte kijk je vrij weg.

1e verdieping:

De open trap in de hal leidt naar de overloop met vide en een speelse loopbrug die naar de achterzijde van de woning loopt. Aan de voorzijde bevinden zich twee slaapkamers, beide met daglicht en bergruimte achter de knieschotten. Er is een tweede badkamer met toilet, douche, vaste wastafel en dakraam voor natuurlijk daglicht en ventilatie. Via de loopbrug kom je in een tussenkamer met dakraam en kastruimte, en vervolgens in een ruime achterkamer met raam in de achtergevel. Deze verdieping biedt volop mogelijkheden voor slapen, werken, logeren of hobby's.

OMSCHRIJVING

Bijzonderheden:

- * Levensloopbestendig met royale slaapkamer en badkamer en-suite op de BG
- * Grote kavel (646 m²)
- * Grote garage met smeerpuit, vliering en carport
- * Op loopafstand van centrum en bos
- * Dak vernieuwd in 2018
- * Asbestclausule en ouderdomsclausule van toepassing

Buiten:

Parkeren kan moeiteloos: in de grote vrijstaande garage, onder de carport, of gewoon op de eigen oprit. De garage is ideaal voor de autoliefhebber dankzij de smeerpuit en de ruime vliering voor extra opslag.

De voortuin is ruim, onderhoudsarm en past prima bij de natuurlijke omgeving van Havelte. Rondom de woning ligt een groene, volwassen tuin met meerdere fijne zitplekken. Het zonnige terras achter is perfect om buiten te eten, te loungen of te borrelen. Hier geniet je van volledige privacy. Een charmant houten prieeltje voegt extra sfeer toe.

Omgeving:

Wonen in Havelte betekent wonen in een landelijke omgeving vol rust, ruimte en natuur. Rondom het dorp vind je uitgestrekte bossen, heidevelden, zandverstuivingen en weidegebieden. Havelte ligt op slechts 12 km van Meppel en Steenwijk en biedt alles wat je nodig hebt: winkels, een huisartsenpraktijk, sportverenigingen, een openluchtzwembad en zelfs een schitterende 18-holes golfbaan.

Ook vind je hier een openbare basisschool een huisartsenpost en diverse (sport)verenigingen. Bezoek de Holtinger schaapskudde, de hunebedden, of de natuurreservaten Uffelter Binnenveld en Ooster- en Westerzand. Het is niet voor niets dat Havelte bekendstaat als de parel van Drenthe, hier woon je heerlijk buiten, met alle voorzieningen binnen handbereik.

Ben jij op zoek naar een levensloopbestendige woning met veel ruimte, een royale kavel en een mooie ligging? Maak dan snel een afspraak voor een bezichtiging.











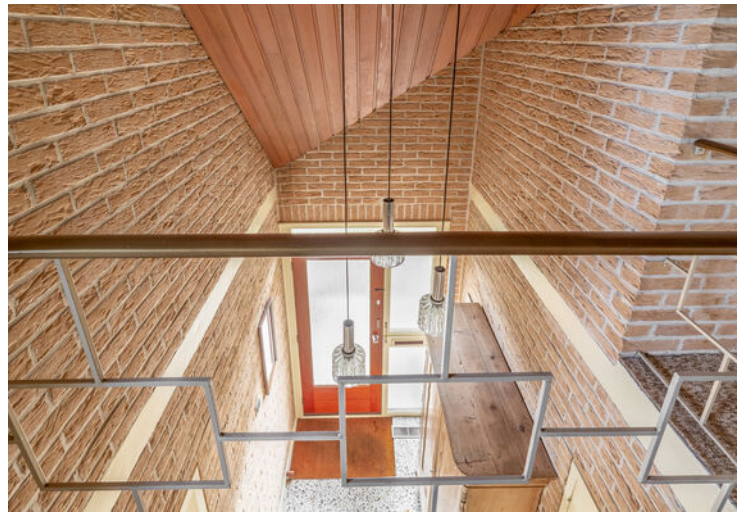





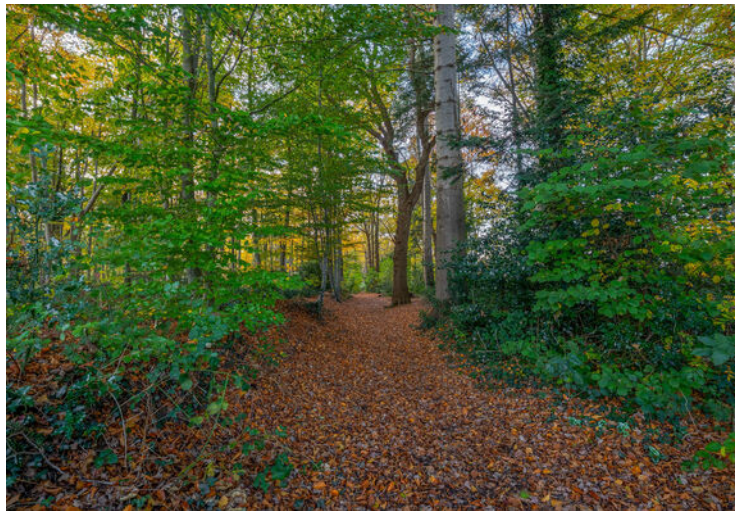

PLATTEGROND

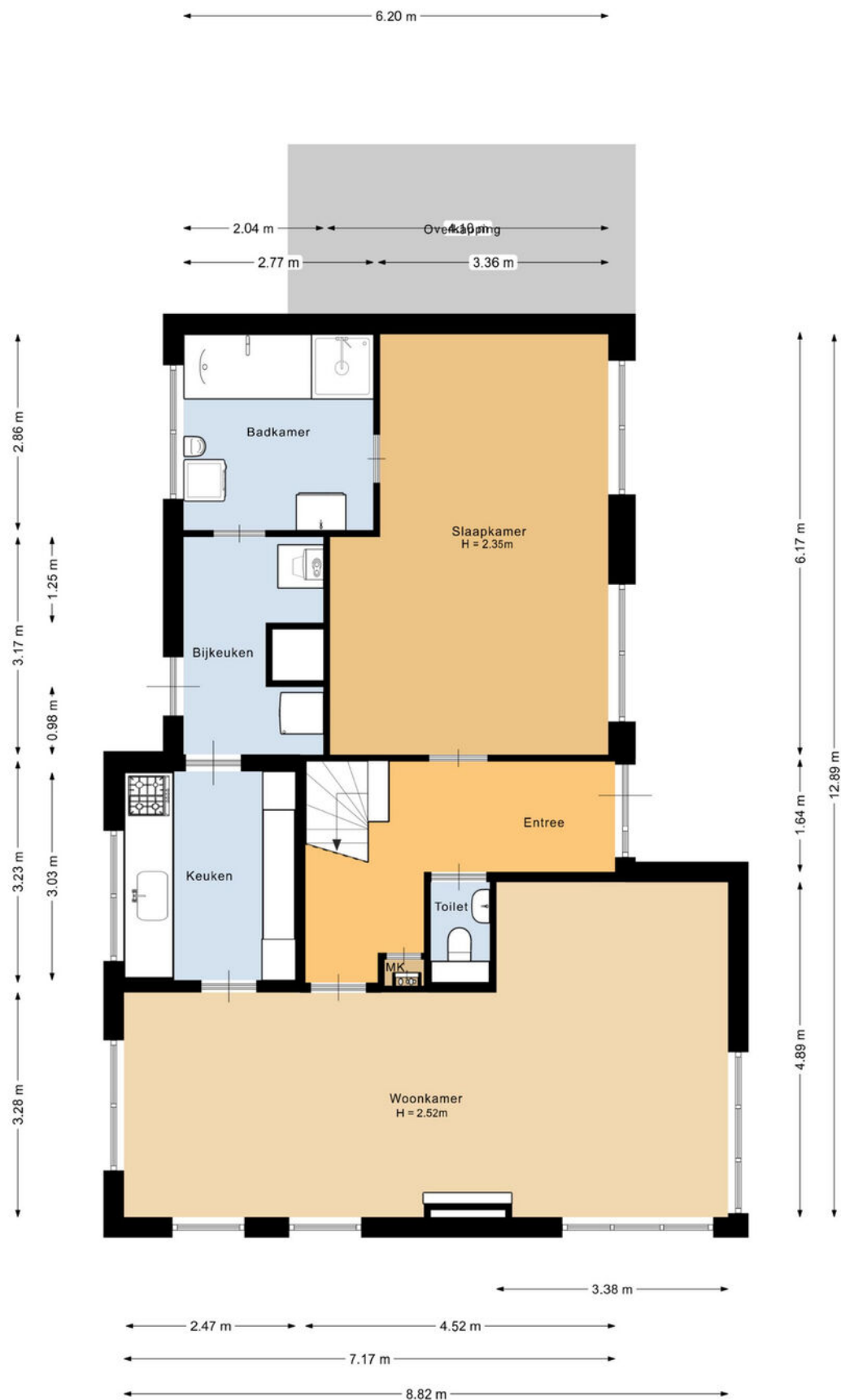

Deze plattegrond is met de meeste zorg samengesteld.
Er kunnen geen rechten aan worden ontleend.

PLATTEGROND

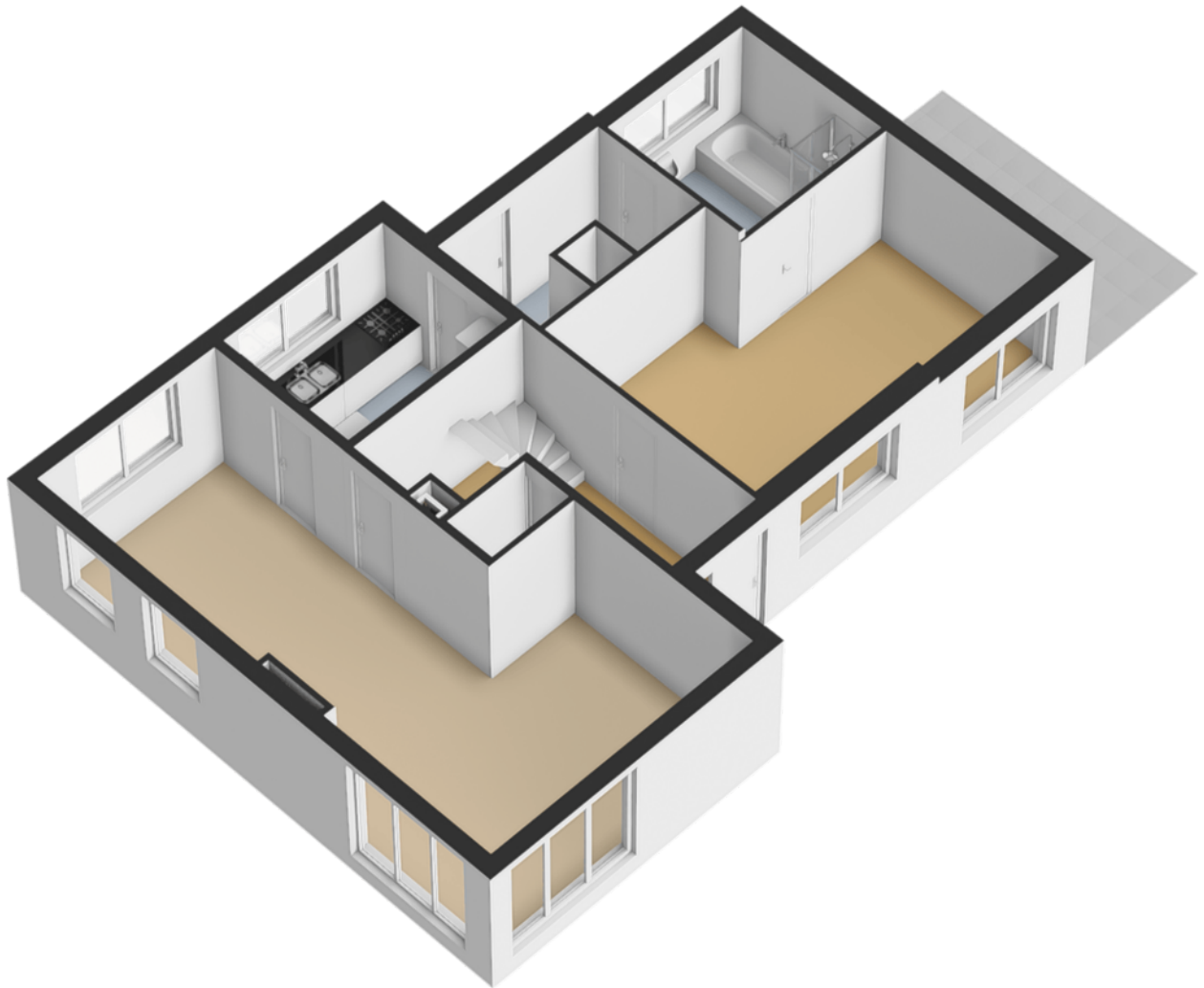

PLATTEGROND

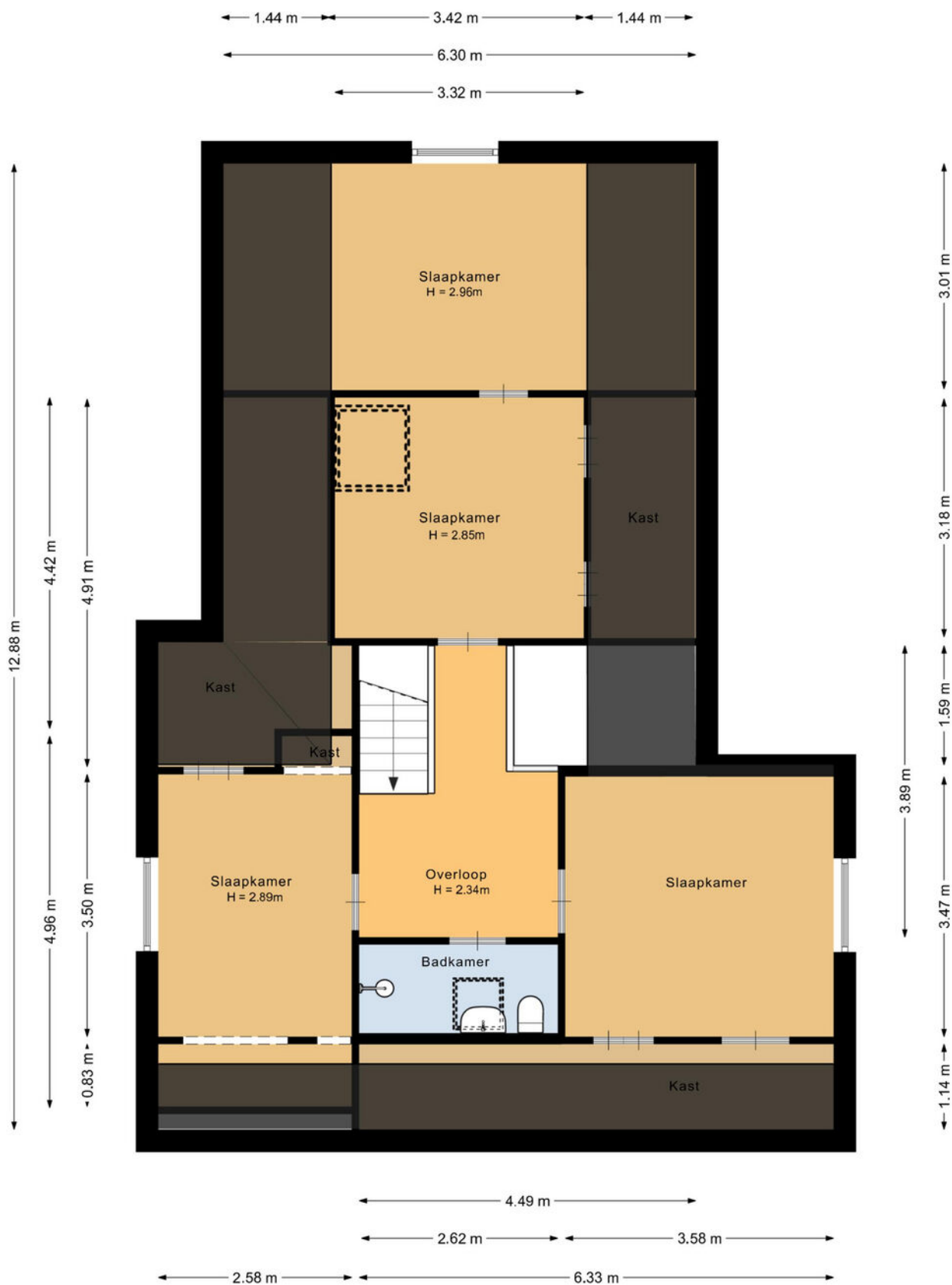

Deze plattegrond is met de meeste zorg samengesteld.
Er kunnen geen rechten aan worden ontleend.

PLATTEGROND

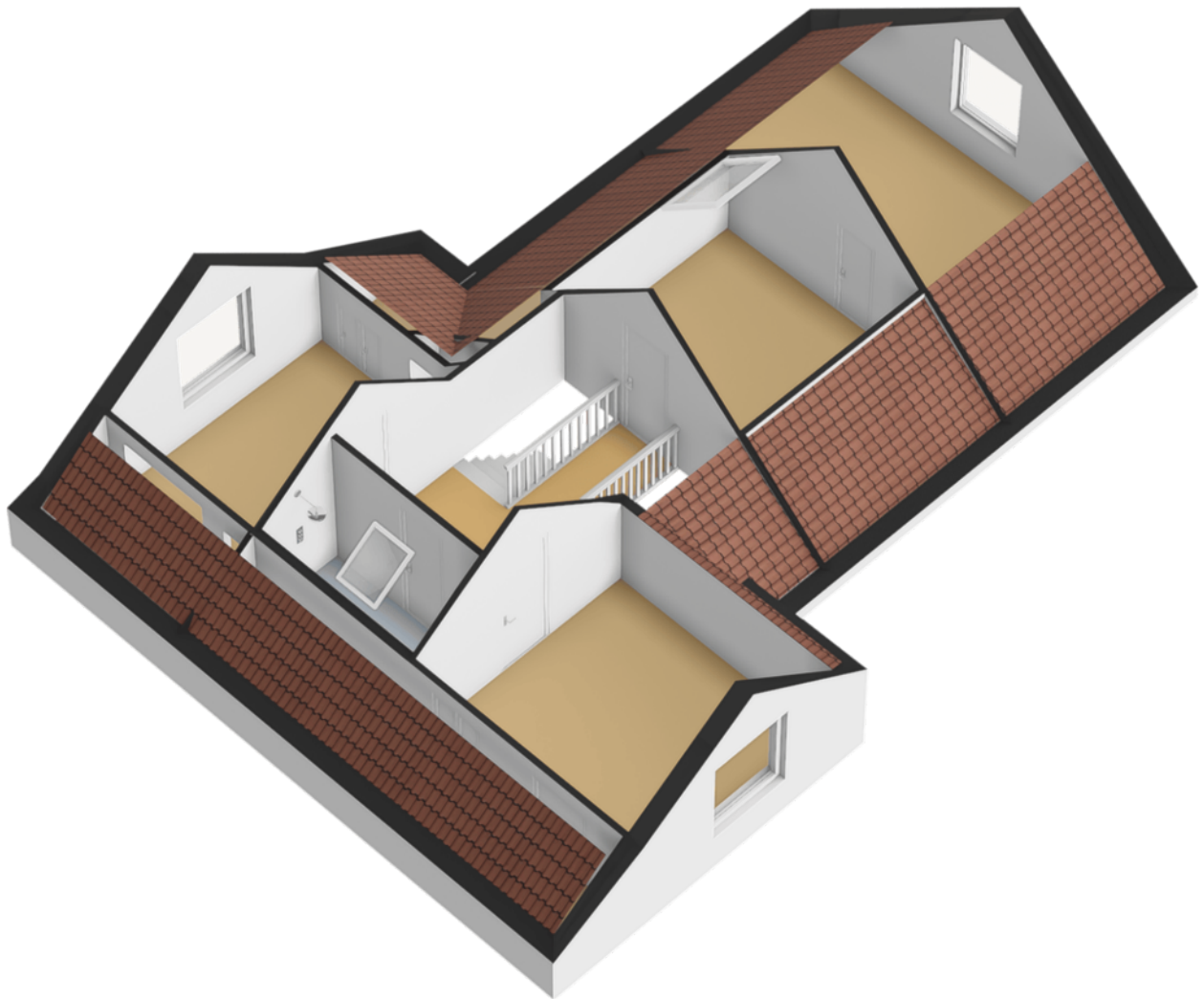

PLATTEGROND

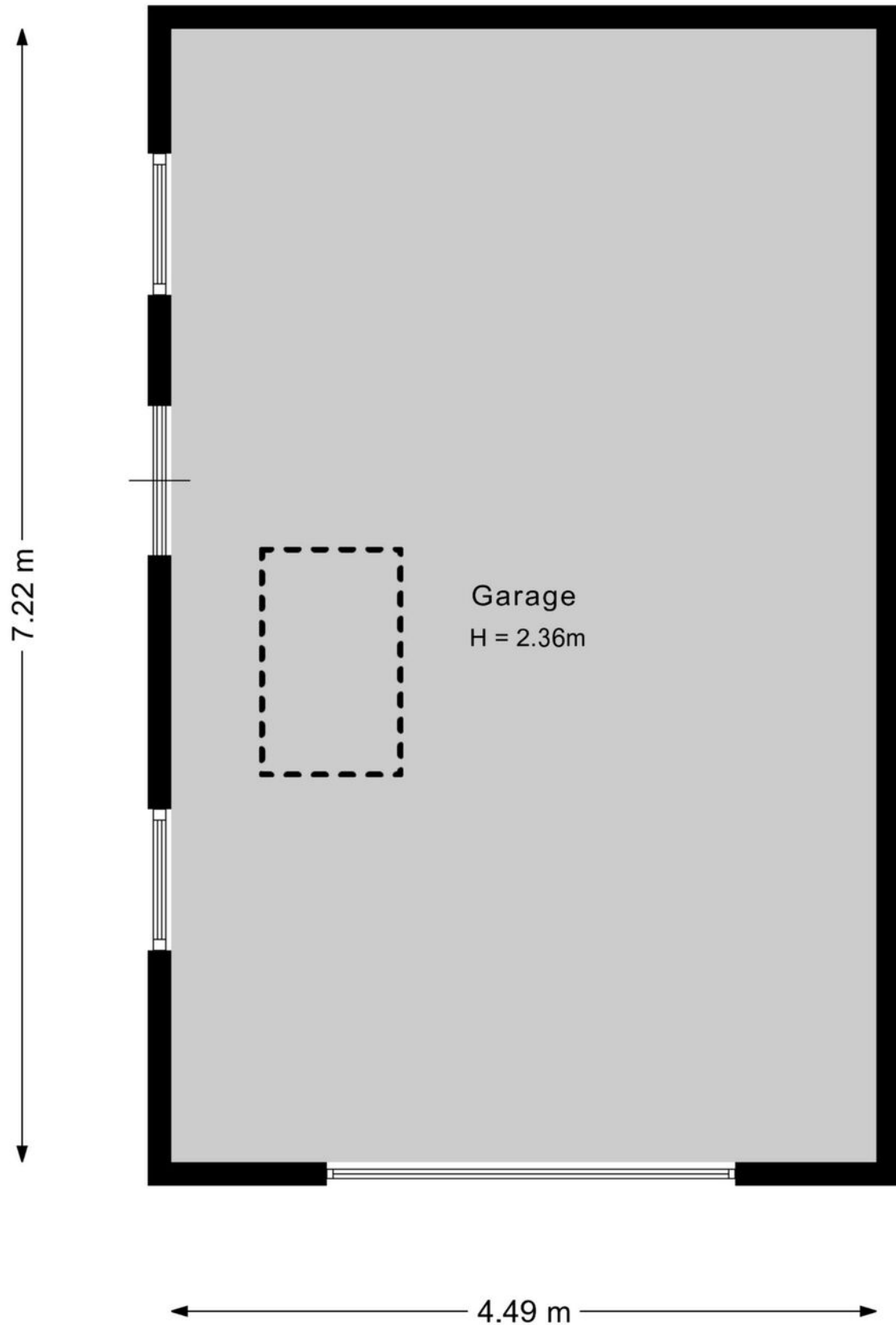

Deze plattegrond is met de meeste zorg samengesteld.
Er kunnen geen rechten aan worden ontleend.

PLATTEGROND

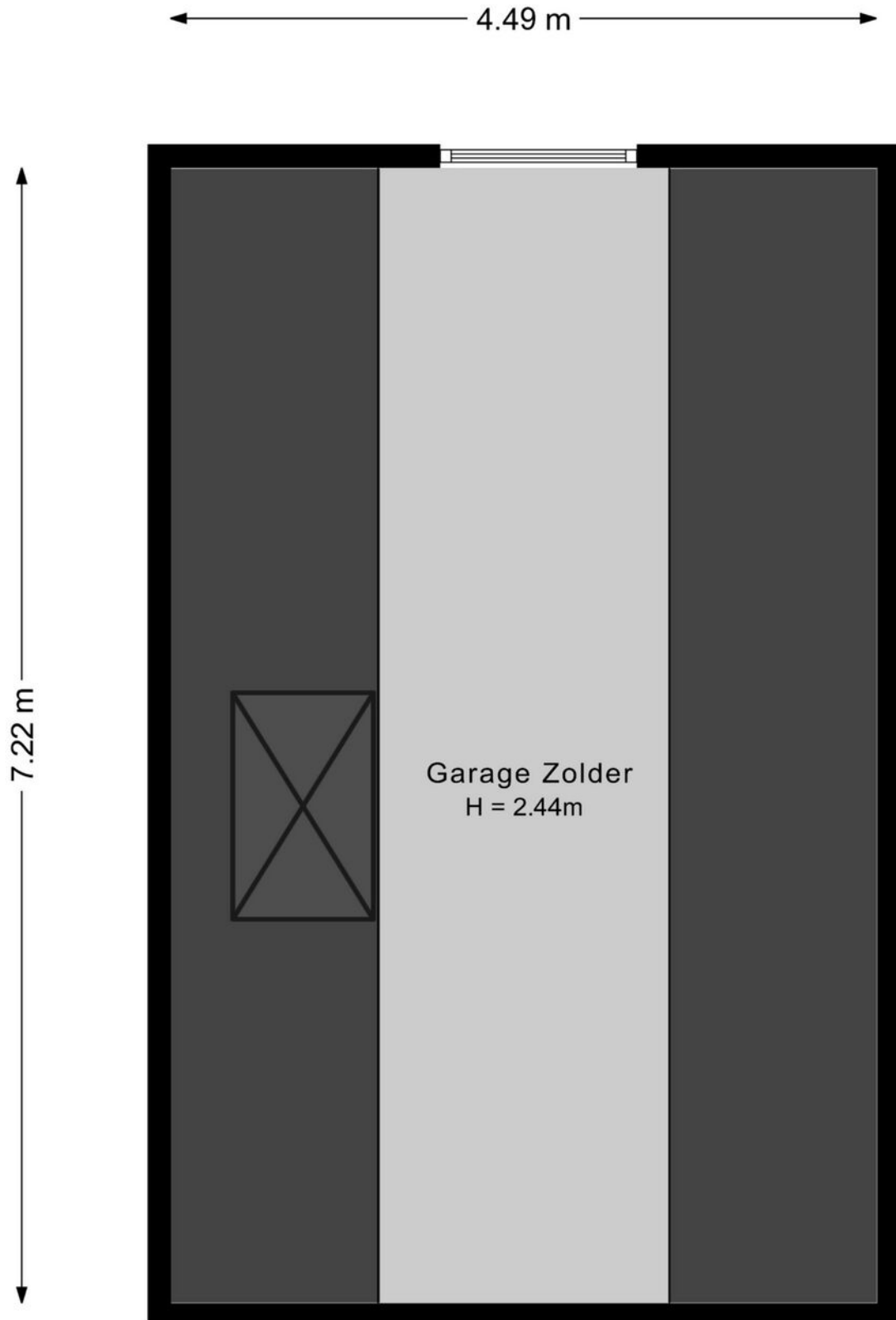

Deze plattegrond is met de meeste zorg samengesteld.
Er kunnen geen rechten aan worden ontleend.

PLATTEGROND

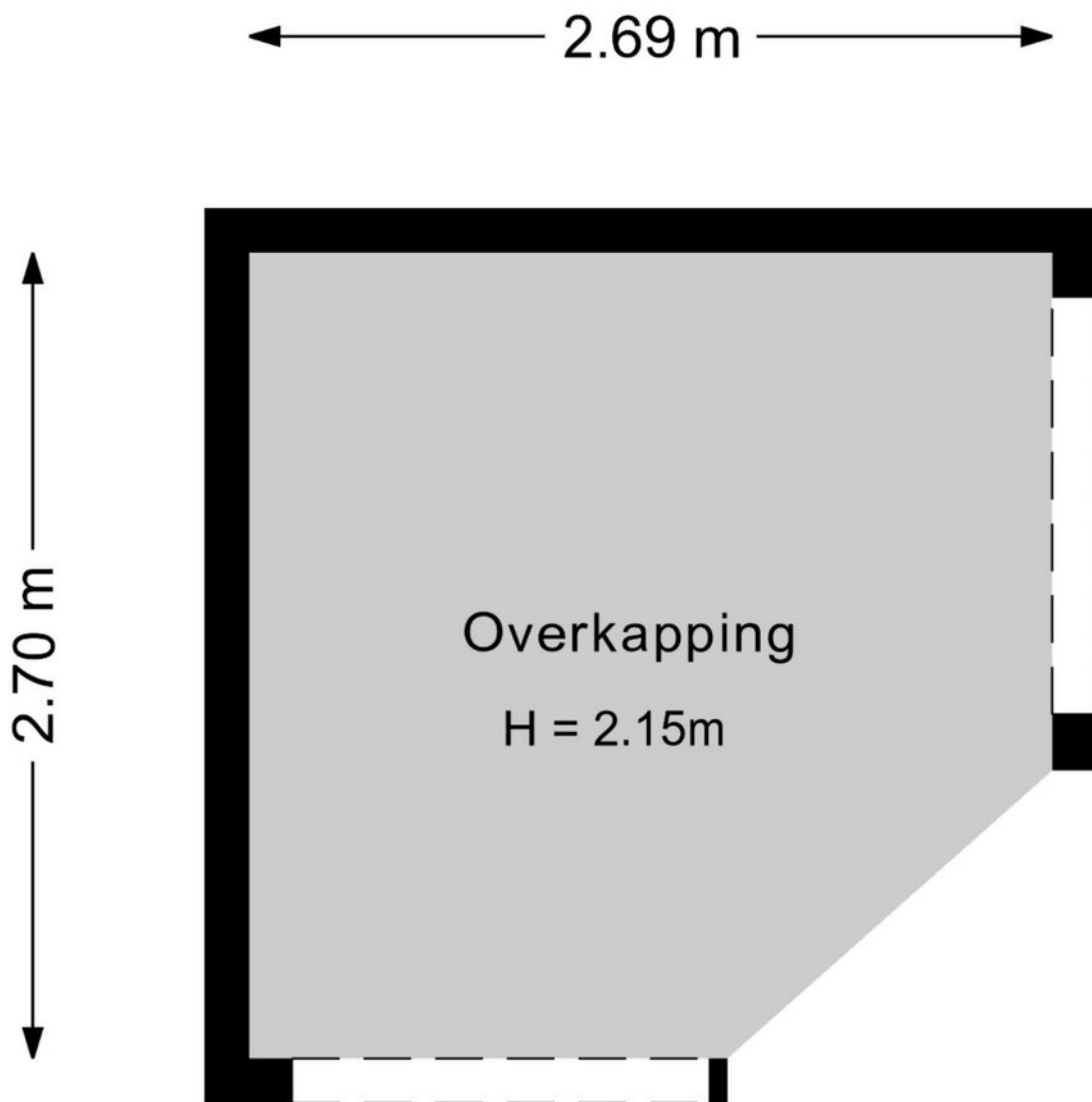

Deze plattegrond is met de meeste zorg samengesteld.
Er kunnen geen rechten aan worden ontleend.

KADASTRALE KAART

Kadastrale kaart

Uw referentie: Dikke30

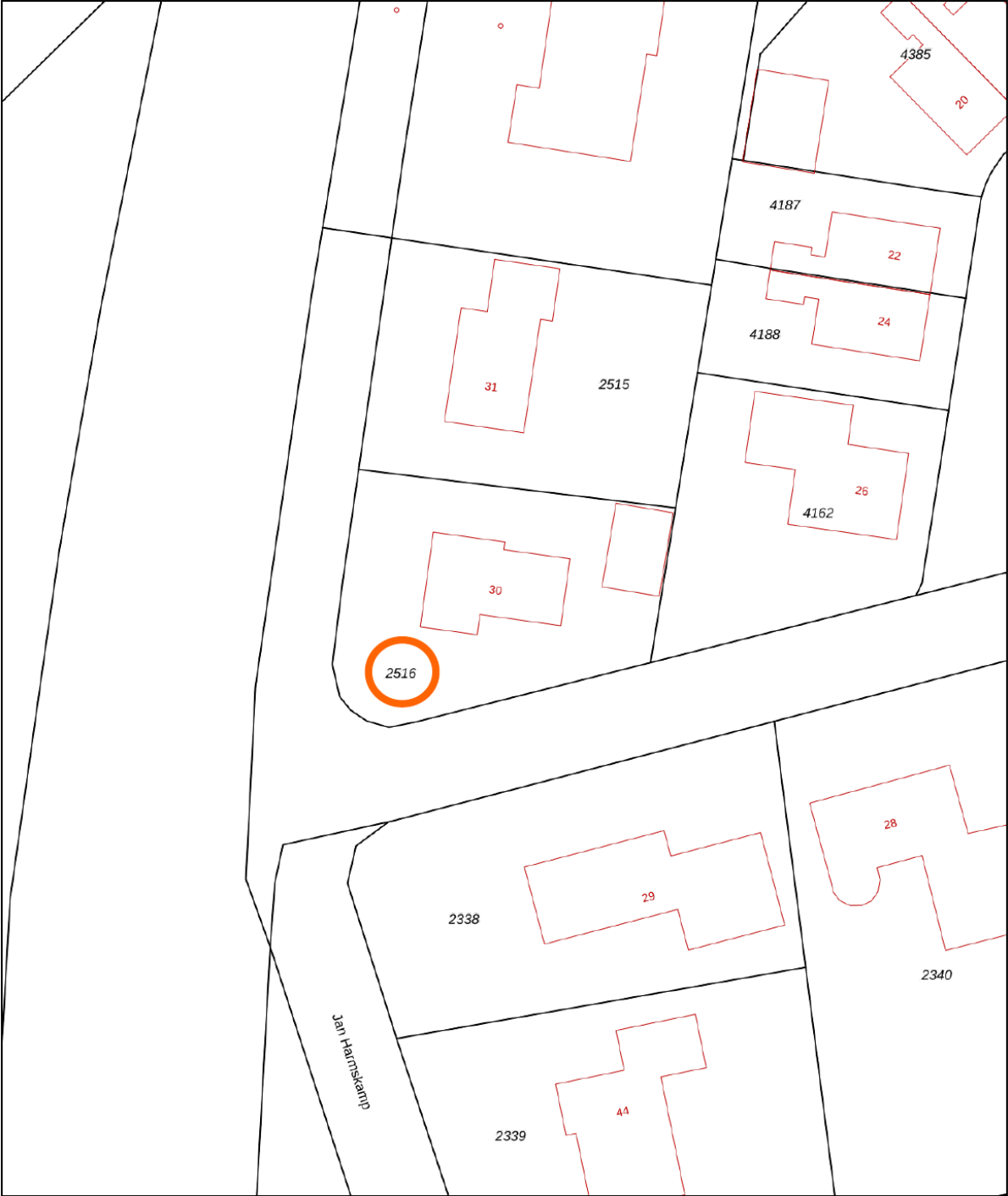

12345
25

Deze kaart is noordgericht

Perceelnummer

Huisnummer

Vastgestelde kadastrale grens

Voorlopige kadastrale grens

Administratieve kadastrale grens

Bebouwing

Schaal 1: 500

Kadastrale gemeente Havelte

Sectie I

Perceel 2516

kadaster



Voor een eensluitend uittreksel, geleverd op 10 oktober 2025

De bewaarder van het kadaster en de openbare registers

Aan dit uittreksel kunnen geen betrouwbare maten worden ontleend.

De Dienst voor het kadaster en de openbare registers behoudt zich de intellectuele eigendomsrechten voor, waaronder het auteursrecht en het databankenrecht.

LIJST VAN ZAKEN

	BLIJFT ACHTER	GAAT MEE	TER OVERNAME	N.V.T.
Woning - Interieur				
(Voorzet) openhaard met toebehoren				X
Allesbrander				X
Houtkachel				X
(Gas)kachels	X			
Designradiator(en)				X
Radiatorafwerking				X
Verlichting, te weten				
- inbouwspots/dimmers				X
- opbouwspots/armaturen/lampen/dimmers				X
- losse (hang)lampen	X			
- Plafondlampen in alle ruimtes incl garage. Behalve de lamp boven tafel in de woonkamer.	X			
-				X
(Losse)kasten, legplanken, te weten				
- Kast in de garage, planken boven de wasmachine	X			
-				X
Raamdecoratie/zonwering binnen, te weten				
- gordijnrails	X			
- gordijnen				X
- overgordijnen	X			
- vitrages	X			
- rolgordijnen				X
- lamellen	X			
- jaloezieën				X
- (losse) horren/rolhorren				X
-				X
-				X
Vloerdecoratie, te weten				
- vloerbedekking	X			
- parketvloer				X
- houten vloer(delen)				X
- laminaat	X			
- plavuizen	X			
-				X

LIJST VAN ZAKEN

	BLIJFT ACHTER	GAAT MEE	TER OVERNAME	N.V.T.
-				X
Overig, te weten				
- spiegelwanden				X
- schilderij ophangstelsel				X
-				X
-				X
-				X
-				X
Woning - Keuken				
Keukenblok (met bovenkasten)	X			
Keuken (inbouw)apparatuur, te weten				
- kookplaat	X			
- (gas)fornuis				X
- afzuigkap	X			
- magnetron				X
- oven				X
- combi-oven/combimagnetron	X			
- koelkast	X			
- vriezer			X	
- koel-vriescombinatie				X
- vaatwasser	X			
- Quooker				X
- koffiezetapparaat				X
- Boiler onder de gootsteen	X			
-				X
Keukenaccessoires, te weten				
-				X
-				X
-				X
-				X
-				X
-				X
-				X
-				X
Woning - Sanitair/sauna				

LIJST VAN ZAKEN

	BLIJFT ACHTER	GAAT MEE	TER OVERNAME	N.V.T.
Sauna met toebehoren				X
				X
				X
Toilet met de volgende toebehoren				
- toilet	X			
- toiletrolhouder	X			
- toiletborstel(houder)	X			
- fontein	X			
- Zeepompje in toilet beneden	X			
-				X
Badkamer met de volgende toebehoren				
- ligbad	X			
- jacuzzi/whirlpool				X
- douche (cabine/scherm)	X			
- stoomdouche (cabine)				X
- wastafel	X			
- wastafelmeubel	X			
- planchet				X
- toiletkast				X
- toilet				X
- toiletrolhouder				X
- toiletborstel(houder)				X
- Extra badkamerverwarming	X			
-				X
Woning - Extérieur/installaties/veiligheid/energiebesparing				
Schotel/antenne				X
Brievenbus				X
Kluis				X
(Voordeur)bel		X		
Alarminstallatie				X
(Veiligheids)sloten en overige inbraakpreventie	X			
Rookmelders	X			
(Klok)thermostaat	X			
Airconditioning				X
Screens				X
Rolluiken				X

LIJST VAN ZAKEN

	BLIJFT ACHTER	GAAT MEE	TER OVERNAME	N.V.T.
Zonwering buiten				X
Telefoonaansluiting/internetaansluiting	X			
Veiligheidsschakelaar wasautomaat				X
Waterslot wasautomaat				X
Zonnepanelen				X
Oplaadpunt elektrische auto				X
				X
				X
				X
				X
				X
Warmwatervoorziening, te weten				
- CV-installatie	X			
- boiler	X			
- geiser				X
-				X
-				X
-				X
Isolatievoorzieningen (voorzetramen/radiatorfolie etc.), te weten				
-				X
-				X
Tuin - Inrichting				
Tuinaanleg/bestrating	X			
Beplanting	X			
				X
Tuin - Verlichting/installaties				
Buitenverlichting	X			
Tijd- of schemerschakelaar/bewegingsmelder		X		
				X
Tuin - Bebouwing				
Tuinhuis/buitenberging	X			
Kasten/werkbank in tuinhuis/berging				X
(Broei)kas				X
Overkapping met schutting met heder	X			

LIJST VAN ZAKEN

	BLIJFT ACHTER	GAAT MEE	TER OVERNAME	N.V.T.
				X
Tuin - Overig				
Overige tuin, te weten				
- (sier)hek				X
- vlaggenmast(houder)				X
-				X
-				X
Overig - Contracten				
CV: Nee				
Boiler: Nee				
Zonnepanelen: Nee				

VRAGENLIJST

VRAAG

ANTWOORD

Bijzonderheden 1 A.

Zijn er nadat u het perceel in eigendom hebt gekregen nog andere, eventuele aanvullende notariële of onderhandse akten opgesteld met betrekking tot het perceel?

Nee

Zo ja, welke?

Bijzonderheden 1 B.

Zijn er mondelinge of schriftelijke afspraken gemaakt over aangrenzende percelen?
(Denk hierbij aan regelingen voor het gebruik van een poort, schuur, garage, tuin, overeenkomsten met meerdere burens, toezeggingen, erfafscheidingen.)

Ja

Zo ja, welke zijn dat?

Zijkant garage (strookje van 40 cm) wordt door de burens gebruikt. Gazon.

Bijzonderheden 1 C.

Wijken de huidige terreinafscheidingen af van de kadastrale eigendomsgrenzen?
(Denk hierbij ook aan strookjes grond van de gemeente die u in gebruik heeft, of grond van u die gebruikt wordt door de burens.)

Ja

Zo ja, waaruit bestaat die afwijking?

Strookje voor het huis naast het wandelpad is van de gemeente. In overleg wordt het grasonderhoud meegenomen bij het onderhoud van het eigen gazon.
En strookje aan de zijkant van de garage (zie hierboven vermeld)

Bijzonderheden 1 D.

Is een gedeelte van de woning, schuur, garage of schutting gebouwd op grond van de burens of andersom?

Nee

Zo ja, graag nader toelichten:

Bijzonderheden 1 E.

Heeft u grond van derden in gebruik?

Nee

Zo ja, welke grond?

VRAGENLIJST

VRAAG

ANTWOORD

Bijzonderheden 1 F.

Rusten er 'bijzondere lasten en beperkingen' op de woning en/of het perceel? (Bijzondere lasten en beperkingen kunnen privaatrechtelijke beperkingen zijn zoals (lijdende) erfdienstbaarheden (bijvoorbeeld een recht van overpad), kwalitatieve verplichtingen, kettingbedingen, vruchtgebruik, voorkeursrecht (bijvoorbeeld een eerste recht van koop), opstalrecht, erfpacht, huurkoop. Het kan ook gaan om publiekrechtelijke beperkingen zoals een aanschrijving van de gemeente in het kader van een illegale verbouwing)

Nee

Zo ja, welke?

Bijzonderheden 1 G.

Is de Wet voorkeursrecht gemeenten van toepassing?

Nee

Bijzonderheden 1 H.

Is er een anti-speculatiebeding en/of zelfbewoningsplicht van toepassing op de woning?

Nee

Zo ja, hoe lang nog?

Bijzonderheden 1 I.

Is er sprake van een beschermd stads- of dorpsgezicht of loopt er een procedure tot aanwijzing daartoe?

Nee

Is er sprake van een gemeentelijk-, provinciaal-of rijksmonument of loopt er een procedure tot aanwijzing daartoe?

Nee

Is er volgens het bestemmingsplan sprake van een beeldbepalend of karakteristiek object?

Nee

Bijzonderheden 1 J.

Is er sprake (geweest) van ruilverkaveling?

Nee

Zo ja, moet u hiervoor ruilverkavelingsrente betalen?

Zo ja, hoeveel en voor hoe lang? Bedrag:

Duur:

Bijzonderheden 1 K.

Is er sprake van onteigening?

Nee

Vragenlijst

Vraag	Antwoord
Bijzonderheden 1 L.	
Is de woning of de grond geheel of gedeeltelijk verhuurd of bij anderen in gebruik?	Nee
Zo ja: Is er een huurcontract/ gebruiksovereenkomst?	
Indien er geen contract of overeenkomst is, beschrijf hieronder wat (mondeling) met de huurder/ gebruiker is afgesproken:	
Welk gedeelte is verhuurd/ in gebruik gegeven?	
Welke delen vallen onder gezamenlijk gebruik?	
Welke zaken zijn van de huurder en mag hij verwijderen bij ontruiming? (Bijvoorbeeld geiser, keuken, lampen.)	
Heeft de huurder een waarborgsom gestort?	
Zo ja, hoeveel?	
Heeft u nog andere afspraken met de huurders gemaakt?	
Zo ja, welke?	
Bijzonderheden 1 M.	
Is er over de woning een geschil/procedures gaande, al dan niet bij de rechter, huurcommissie of een andere instantie?(bijvoorbeeld onteigening/kwesties met burens, zoals erfdienstbaarheden, recht van overpad, erfafscheidingen e.d.)	Nee
Zo ja, welke is/zijn dat?	
Bijzonderheden 1 N.	
Is er bezwaar gemaakt tegen de waardebeschikking WOZ?	Nee
Zo ja, toelichting:	
Bijzonderheden 1 O.	
Zijn er door de overheid of nutsbedrijven verbeteringen of herstellingen voorgeschreven of aangekondigd die nog niet naar behoren zijn uitgevoerd?	Nee
Zo ja, welke?	

VRAGENLIJST

VRAAG

ANTWOORD

Bijzonderheden 1 P.

Zijn er in het verleden subsidies of premies verstrekt die bij verkoop van de woning voor een deel kunnen worden teruggevorderd?

Nee

Zo ja, welke?

Bijzonderheden 1 Q.

Is de woning onbewoonbaar verklaard of in het verleden ooit onbewoonbaar verklaard geweest?

Nee

Zo ja, waarom?

Bijzonderheden 1 R.

Is er bij verkoop sprake van een omzetbelastingheffing?
(Bijvoorbeeld omdat het een voormalig bedrijfsonroerendgoed is, of een woning met praktijkgedeelte, of omdat u pas ingrijpend verbouwd hebt.)

Nee

Zo ja, waarom?

Bijzonderheden 1 S.

Hoe gebruikt u de woning nu? (Bijvoorbeeld woning, praktijk, winkel, opslag)

Wonen

Is dat gebruik volgens de gemeente toegestaan?

Ja

Zo nee, heeft de gemeente dit strijdige gebruik wel eens bij u aangekaart?

Hoe heeft de gemeente dit strijdige gebruik bij u aangekaart?

Gevels 2 A.

Is er sprake (geweest) van vochtdoorslag of aanhoudend vochtige plekken op de gevels?

Ja

Zo ja, waar?

Voor de gevelisolatie een beetje vochtdoorslag binnen naast de schoorsteen. Is nu niet meer het geval.

Gevels 2 B.

VRAGENLIJST

VRAAG

ANTWOORD

Zijn er (gerepareerde) scheuren/beschadigingen in/aan de gevels aanwezig?

Nee

Zo ja, waar?

Gevels 2 C.

Zijn de gevels tijdens de bouw geïsoleerd?

Nee

Zo nee, zijn de gevels daarna (deels) geïsoleerd?

Ja

Zo ja, wanneer heeft de isolatie van de gevels plaatsgevonden en met welk isolatiemateriaal?

2018 met minerale glaswol HR++ van Knauf Supafil Insulation

Heeft u een certificaat of bewijs van het na-isoleren?

Ja

Is er sprake van volledige isolatie?

Nee

Zo nee, welke delen van de gevels zijn er niet geïsoleerd?

Boven de voordeur is enkelsteens

Gevels 2 D.

Zijn de gevels ooit gereinigd?

Nee

Zo ja, volgens welke methode en wanneer?

Dak(en) 3 A.

Hoe oud zijn de daken ongeveer? Platte daken:

Van de bouw

Overige daken:

Van de bouw

Dak(en) 3 B.

Heeft u last van daklekkages (gehad)?

Nee

Zo ja, waar?

Dak(en) 3 C.

Zijn er in het verleden gebreken geconstateerd aan de dakconstructie zoals scheve, doorbuigende, krakende, beschadigde en/of aangetaste dakdelen?

Nee

Zo ja, waar?

Dak(en) 3 D.

Vragenlijst

Vraag	Antwoord
Heeft u het dak al eens (gedeeltelijk) laten vernieuwen c.q. laten repareren?	Ja
Zo ja, welk (gedeelte van het) dak en waarom?	Nieuwe dakpannen, esthetisch.
Dak(en) 3 E.	
Is het dak tijdens de bouw geïsoleerd? Platte daken:	Nee
Overige daken:	Nee
Zo nee, is het dak daarna geïsoleerd? Platte daken:	Nee
Overige daken:	Ja
Zo ja, wanneer heeft de isolatie plaatsgevonden en met welk isolatiemateriaal?	Alle slaapkamers zijn met bepaalde isolatieplaten afgetimmerd geen idee of dit hieronder valt. Achterste zolderkamer met glaswol en afgetimmerd met schrootjes.
Heeft u een certificaat of bewijs van het na-isoleren?	Nee
Is er sprake van volledige isolatie? Platte daken:	Nee
Overige daken:	Nee
Zo nee, welke delen zijn er niet geïsoleerd?	Hal in ieder geval niet. Rest is onbekend.
Dak(en) 3 F.	
Zijn de regenwaterafvoeren lek of verstopt?	Nee
Zo ja, toelichting:	
Dak(en) 3 G.	
Zijn de dakgoten lek of verstopt?	Nee
Zo ja, toelichting:	
Kozijnen, ramen en deuren 4 A.	
Van welk materiaal zijn de buitenkozijnen gemaakt? (bijvoorbeeld hout, kunststof of aluminium of een andersoortig materiaal)	Hout
Kozijnen, ramen en deuren 4 B.	

VRAGENLIJST

VRAAG	ANTWOORD
Wanneer zijn de buitenkozijnen, ramen en deuren voor het laatst geschilderd?	2023
Is dit gebeurd door een erkend schildersbedrijf?	Ja
Zo ja, door wie?	Schildersbedrijf Langerhuizen uit Havelte.
Kozijnen, ramen en deuren 4 C.	
Functioneren alle scharnieren en sloten?	Ja
Zo nee, toelichting:	
Kozijnen, ramen en deuren 4 D.	
Zijn voor alle afsluitbare deuren, ramen etc. sleutels aanwezig?	Ja
Zo nee, voor welke deuren, ramen etc. niet?	
Kozijnen, ramen en deuren 4 E.	
Is er sprake van isolerende beglazing?	Ja
Zo ja, welk type glas? (bijvoorbeeld HR, HR+, HR++ of HR+++; zie de glassponning waarin doorgaans staat vermeld welke type glas er is geplaatst)	Divers uit verschillende jaren, o.a. HR++
Is er sprake van isolerende beglazing in de gehele woning?	Nee
Zo nee, welke ramen zijn niet geïsoleerd?	Boven in twee slaapkamers, het schuifraam in de beneden slaapkamer, bij de voordeur,
Kozijnen, ramen en deuren 4 F.	
Is er bij de isolerende beglazing sprake van condensvorming tussen het glas? (Denk aan lekkende ruiten.)	Nee
Zo ja, waar?	
Vloeren, plafonds en wanden 5 A.	
Is er sprake (geweest) van vochtdoorslag of optrekkend vocht op de vloeren, plafonds en/of wanden?	Ja

VRAGENLIJST

VRAAG

Zo ja, waar?

ANTWOORD

Voor de muurisolatie, rechts naast de schoorsteen. Na de isolatie geen problemen meer.

Vloeren, plafonds en wanden 5 B.

Is er sprake (geweest) van schimmelvorming op de vloeren, plafonds en/of wanden?

Nee

Zo ja, waar?

Zie vorige vraag

Vloeren, plafonds en wanden 5 C.

Zijn er (gerepareerde) of (verborgen) scheuren en/of beschadigingen in/aan vloeren, plafonds en/of wanden aanwezig?

Nee

Zo ja, waar?

Vloeren, plafonds en wanden 5 D.

Hebben zich in het verleden problemen voorgedaan met de afwerkingen? (Bijvoorbeeld loszittend tegelwerk, loslatend behang of spuitwerk, holklinkend of loszittend stucwerk, etc.)

Nee

Zo ja, waar?

Vloeren, plafonds en wanden 5 E.

Is er sprake (geweest) van gebreken aan de vloerconstructie, zoals scheve, doorbuigende, krakende, beschadigde en/of aangetaste vloerdelen?

Nee

Zo ja, waar?

Vloeren, plafonds en wanden 5 F.

Is er sprake van vloerisolatie?

Nee

Zo ja, wanneer heeft de isolatie van de vloer plaatsgevonden en met welk isolatiemateriaal?

Heeft u een certificaat of bewijs van het na-isoleren?

Is er sprake van volledige isolatie?

Nee

Zo nee, welke delen zijn er niet geïsoleerd?

Muurtje boven de voordeur.

VRAGENLIJST

VRAAG	ANTWOORD
Fundering, kruipruimte en kelder 6 A.	
Is er sprake (geweest) van gebreken aan de fundering?	Nee
Zo ja, waar?	
Fundering, kruipruimte en kelder 6 B.	
Is de kruipruimte toegankelijk?	Ja
Is de kruipruimte droog?	Ja
Zo nee of meestal, toelichting:	
Fundering, kruipruimte en kelder 6 C.	
Is er sprake van vochtdoorslag door de kelderwand?	Nee
Zo ja of soms, toelichting:	
Fundering, kruipruimte en kelder 6 D.	
Is de grondwaterstand in de afgelopen jaren waarneembaar gewijzigd of is er sprake van wateroverlast geweest?	Nee
Zo ja, heeft dit tot problemen geleid in de vorm van water in de kruipruimte c.q. kelder?	
Zo nee, tot wat voor andere problemen heeft dit geleid?	
Installaties 7 A.	
Wat voor warmte-installatie(s) is/zijn er aanwezig in de woning? (bijvoorbeeld cv-installatie, WTW-systeem, WKO-systeem, (hybride) warmtepomp, airconditioning, zonneboiler, elektrische boiler, pelletkachel dan wel een andere installatie)	Hete lucht verwarming Elektrische boiler in keukenkastje voor warm water in de badkamer boven. Gashaard in woonkamer Elektrische bijverwarming in de douche beneden Cv installatie
Is/zijn de installatie(s) eigendom?	Ja
Zo nee, toelichting: (bijvoorbeeld de installatie(s) is/ zijn gehuurd of geleased. Tevens huur-/leaseprijs vermelden)	

Vragenlijst

Vraag

Merk van de installatie(s):

Antwoord

Boiler Daalderop 10 liter
cv installatie, Nefit smartLine HRC
24, in 2017
Elektrische boiler in keukenkastje in
2000
Elektrische bijverwarming in douche
in 2024, douchemachel. Dimplex BL
1202S

Type(nummer) van de installatie(s):

Zie hierboven

Installatiedatum van de installatie(s):

Zie hierboven

Op welke datum is/zijn deze installatie(s) voor het laatst
onderhouden?

Cv installatie in 2024

Is het onderhoud uitgevoerd door een erkend bedrijf?

Ja

Zo ja, door wie?

Energiewacht.

Installaties 7 B.

Zijn er de afgelopen tijd zaken opgevallen ten aanzien van de
installatie(s)?
(bijvoorbeeld de cv-installatie moet meer dan 1 keer per jaar bijgevuld
worden of de installatie functioneert niet goed)

Ja

Zo ja, wat is u opgevallen?

Zo nu en dan moet de verwarming
van de vloer gereset worden.

Opmerking 1 luchtconvectoren is niet
aangesloten op het systeem. (bij de
tussenwand woonkamer-toilet).
Installateur gaf aan dat het geen
invloed heeft op het functioneren
van het systeem. Het zuigt juist de
warme lucht onder de vloer weer wat
aan en geeft het in de kamer af.

Installaties 7 C.

Zijn er radiatoren die niet warm worden?

Nee

Zo ja, welke?

Installaties 7 D.

VRAGENLIJST

VRAAG

ANTWOORD

Zijn er radiatoren of (water)leidingen die lekken?

Nee

Zo ja, waar en welke?

Installaties 7 E.

Zijn er radiatoren of (water)leidingen die ooit zijn bevroren?

Nee

Zo ja, waar?

Installaties 7 F.

Heeft u vloerverwarming in de woning?

Nee

Zo ja, betreft dit elektrische vloerverwarming, vloerverwarming met warm water of anders? Elektrisch:

warm water:

overig, namelijk

Waar bevindt zich de elektrische vloerverwarming?

Waar bevindt zich de vloerverwarming met warm water?

Waar bevindt zich de overige vloerverwarming?

Installaties 7 G.

Zijn er vertrekken die niet (goed) warm worden?

Nee

Zo ja, welke?

Installaties 7 H.

Heeft de woning zonnepanelen die uw eigendom zijn?

Nee

Heeft de woning zonnepanelen die worden gehuurd of geleased?

Nee

Kan het huurcontract/ leasecontract worden overgenomen door koper? Zo ja, dan overnamecontract opvragen.

Hoeveel zonnepanelen zijn er aanwezig? Aantal:

Zo ja, blijven de zonnepanelen achter?

Wat is de capaciteit van één zonnepaneel?
(De capaciteit van zonnepanelen wordt uitgedrukt in Wattpiek (Wp).
Bijvoorbeeld één zonnepaneel levert 390 Wp.

Functioneren alle zonnepanelen?

VRAGENLIJST

VRAAG	ANTWOORD
Wat is het merk/ type van de zonnepanelen?	
Maakt u gebruik van een app om de opbrengst van de zonnepanelen te bekijken?	
Zo ja, welke?	
In welk jaar zijn de zonnepanelen geplaatst en door wie? Jaar:	
Installateur:	
Is de btw over het aankoopbedrag teruggevraagd van de belastingdienst?	
Hoeveel stroom heeft u het afgelopen jaar opgewekt? Jaar:	
Aantal kWh:	
Hoe lang zit er nog fabrieksgarantie op de zonnepanelen?	
Zijn de zonnepanelen aangeschaft met subsidie?	
Zo ja, moet de subsidie worden terugbetaald?	
Zo ja, welk bedrag moet worden terugbetaald?	
Installaties 7 I.	
In welk jaar zijn voor het laatst de aanwezige schoorsteenkanalen/ rookgasafvoeren geveegd/gereinigd?	Niet bekend.
Installaties 7 J.	
Wanneer heeft u de aanwezige schoorsteenkanalen voor het laatst gebruikt?	Recent
Is de trek van aanwezige schoorsteenkanalen goed?	Ja
Installaties 7 K.	
Zijn er onderdelen van de elektrische installatie vernieuwd? (onder de elektrische installatie wordt verstaan alle elektra leidingen/ schakelaars stopcontacten, meterkast e.d.)	Ja
Zo ja, wanneer en welke onderdelen?	Geen gebreken, echter boven op de voorste slaapkamer zijn loze stopcontacten. Dit zijn de stopcontacten in de schrootjeswand.
Zijn er gebreken aan de elektrische installatie?	Nee

VRAGENLIJST

VRAAG

Zo ja, welke?

ANTWOORD

Geen gebreken. Echter boven op de voorste slaapkamer naast de douche zijn twee loze stopcontacten. Dit zijn de stopcontacten in de houten schrootjeswand.

Installaties 7 L.

Is er een laadpaal aanwezig voor een elektrische auto?

Nee

Zo ja, waar bevindt deze zich?

Blijft deze achter?

Installaties 7 M.

Is er mechanische ventilatie of een soortgelijk systeem aanwezig?

Nee

Zo ja, functioneert dit systeem naar behoren?

Zo nee, toelichting:

Wanneer is dit systeem voor het laatst onderhouden?

Hoe oud is dit systeem ongeveer?

Installaties 7 N.

Is er een domoticasysteem of een soortgelijk systeem aanwezig? (Een domoticasysteem bedient de verwarming, verlichting, verwarming, audio, ventilatie e.d. automatisch)

Nee

Zo ja, functioneert dit systeem naar behoren?

Zo nee, toelichting:

Hoe oud is dit systeem ongeveer?

Installaties 7 O.

Zijn er rookmelders op iedere verdieping aanwezig?

Nee

Zo ja, hoe oud zijn de rookmelders ongeveer?

Sanitair, riolering en keuken 8 A.

Zijn er beschadigingen aan wastafels, douche, bad, toiletten, gootstenen en kranen?

Nee

Vragenlijst

VRAAG

ANTWOORD

Zo ja, welke?

Sanitair, riolering en keuken 8 B.

Hoe oud is de badkamer ongeveer?

1991

Sanitair, riolering en keuken 8 C.

Lopen de afvoeren van wastafels, douche, bad, toiletten, gootstenen en kranen goed door?

Ja

Zo nee, welke niet?

Sanitair, riolering en keuken 8 D.

Is de woning aangesloten op het gemeentelijke riool?

Ja

Sanitair, riolering en keuken 8 E.

Zijn er gebreken (geweest) aan de riolering, zoals breuken, stankoverlast, lekkages, etc.?

Nee

Zo ja, welke?

Sanitair, riolering en keuken 8 F.

Is er een andere voorziening, zoals een septictank, beerput of dergelijk aanwezig?

Nee

Zo ja, wat is er aanwezig en hoe dient dit te worden onderhouden?

Sanitair, riolering en keuken 8 G.

Van welk jaar dateert de keukenopstelling ongeveer?

Vanaf de bouw

Sanitair, riolering en keuken 8 H.

Vragenlijst

Vraag

Van welk jaar dateert de inbouwapparatuur ongeveer?

Antwoord

Siemens Vaatwasser 2000
Bauknecht Combinatie magnetron 2000
Etna Gaskookplaat 2000
Werkblad Novastone 2000
Afzuigkap, Etna, 2000
Koelkast, ongeveer 2 jaar oud.
Keukenmengkraan 2024

Functioneert alle inbouwapparatuur?

Ja

Zo nee, welk inbouwapparaat functioneert niet?

Sanitair, riolering en keuken 8 I.

Heeft u een kokend water kraan? (bijvoorbeeld een Quooker kraan of een soortgelijke kraan)

Nee

Zo ja, functioneert deze kraan naar behoren en hoe oud is deze kraan ongeveer?

Diversen 9 A.

Wat is het bouwjaar van de woning?

1970

Diversen 9 B.

Zijn er asbesthoudende materialen in/op de woning/ bijgebouw(en) aanwezig? (bijvoorbeeld asbest zeil, een asbestplaat die onder en/of achter de CV ketel is geplaatst, asbesthoudend isolatiemateriaal om de verwarmingsbuis, asbesthoudend koord bij oude cv-ketels/gaskachels, asbestgolfplaten e.d.)

Ja

Zo ja, welke en waar?

Waarschijnlijk bij de vroegere uitgang naar buiten toe van de voormalige keukengeiser. Deze zat in het boven kastje naast het keukenraam. Deze geiser is er later uitgehaald.

Verder niet bekend.

Diversen 9 C.

Blijft er in de woning zeil achter, al dan niet vastgelijmd, dat is aangeschaft tussen 1955 en 1982?

Nee

Vragenlijst

Vraag	Antwoord
Diversen 9 D.	
Is er sprake van loden leidingen in de woning?	Nee
Zo ja, waar?	
Diversen 9 E.	
Is er een Japanse duizendknoop aanwezig in de tuin? (Een Japanse duizendknoop is een exotische plant, welke moeilijk te verwijderen is. De sterke wortelstokken en stengels van de Japanse duizendknoop zijn in staat om schade te veroorzaken aan gebouwen, leidingen en wegen)	Nee
Diversen 9 F.	
Is er in puin/asbest afval in de grond/tuin aanwezig?	Nee
Diversen 9 G.	
Heeft u elders lekkages gehad? (dus los van het dak/ sanitair/ riolering)	Nee
Diversen 9 H.	
Is de grond verontreinigd?	Nee
Zo ja, is er een onderzoeksrapport?	
Zo ja, heeft de gemeente/provincie een onderzoeks- of saneringsbevel opgelegd?	
Diversen 9 I.	
Is er een olietank aanwezig of aanwezig geweest?	Nee
Zo ja, is deze gesaneerd/verwijderd?	
Als deze is gesaneerd, waar is de olietank op het perceel gesitueerd?	
Is er een Kiwa-certificaat aanwezig?	Nee
Diversen 9 J.	
Is er sprake van overlast door ongedierte in of (rond)om de woning? (Denk aan muizen, ratten, kakkerlakken, etc.)	Nee
Zo ja, waar?	

VRAGENLIJST

VRAAG	ANTWOORD
Diversen 9 K.	
Is de woning aangetast door houtworm, boktor, ander ongedierte of zwam?	Nee
Zo ja, waar?	
Zo ja, is deze aantasting al eens behandeld?	
Zo ja, wanneer?	
Zo ja, door welk bedrijf?	
Diversen 9 L.	
Is er sprake van chlorideschade (betonrot)? (Betonrot komt vooral voor in kruipruimtes van woningen gebouwd tussen 1965 en 1981 die voorzien zijn van betonnen vloerelementen van het merk Kwaaitaal of Manta. Ook andere beton- elementen - bijvoorbeeld balkons - kunnen aangetast zijn)	Nee
Zo ja, waar?	
Diversen 9 M.	
Hebben er verbouwingen en/of bijbouwingen plaatsgevonden in en/of om de woning?	Ja
Zo ja, welke ver-/bijbouwingen?	Voormalige garage, die aan het huis vast zat, is bij het woongedeelte getrokken. Garage los van het huis. Hoekpaviljoen/tuinhuisje geplaatst.
Zo ja, in welk jaartal?	1991 is er verbouwd in huis. In 1975 is de losstaande garage gebouwd. In de kelder van de garage staat een klein laagje water. Is een paar keer naar gekeken om te herstellen. Dit is niet gevonden waar het aan ligt. Er is krachtstroom aanwezig in de kelder. I.v.m. het laagje water is deze afgesloten. 2016 Hoekpaviljoen Watersnip

Vragenlijst

Vraag

Zo ja, door welk bedrijf zijn deze uitgevoerd?

Antwoord

Verbouwing. Door Bouwbedrijf
Nimberg B.V. Havelte

Losstaande garage is volgens de
buurman door de eigenaar gebouwd.

Hoekpaviljoen zelf geplaatst

Diversen 9 N.

Zijn er verbouwingen of uitbreidingen uitgevoerd zonder
omgevingsvergunning (voorheen bouwvergunning)?

Nee

Zo ja, welke?

Intern: uitbreiding van de beneden
slaapkamer, badkamer beneden in
1991 nieuw,

Later Nieuwe wc beneden

Diversen 9 O.

Is er sprake van glasvezel internet?

Ja

Diversen 9 P.

Bent u in het bezit van een definitief energieprestatiecertificaat/
energielabel?

Ja

Zo ja, welke label?

Zie apart verslag

Vaste lasten 10 A.

Hoeveel betaalde u voor de laatste aanslag onroerendezaakbelasting?

418

Belastingjaar?

2025

Vaste lasten 10 B.

Wat is de WOZ-waarde?

437000

Peiljaar?

2025

Vaste lasten 10 C.

Vragenlijst

Vraag	Antwoord
Hoeveel betaalde u voor de laatste aanslag waterschapslasten?	390
Belastingjaar?	2025
Vaste lasten 10 D.	
Hoeveel betaalde u voor de laatste aanslag gemeentelijke belastingen? (zoals rioolheffing en afvalstoffenheffing e.d.)	816
Belastingjaar?	2025
Vaste lasten 10 E.	
Welke voorschotbedragen betaalt u maandelijks aan de nutsbedrijven?	286
Gas:	
Elektra:	37
Water:	10
Stadsverwarming:	
Anders:	
Te weten:	
Wat is uw jaarverbruik voor gas/ elektriciteit en water? Gas (m³):	2300 m3
Elektriciteit hoog (kWh):	1903 kWh
Elektriciteit laag (kWh):	
Elektriciteit totaal (kWh):	1903 kWh
Water (m3):	33 m3
Stadsverwarming (GJ):	
Anders:	
Met hoeveel bewoners bewoonde u de woning? Aantal:	1
Vaste lasten 10 F.	
Zijn er lease- en/of huurkoopcontracten? (Bijvoorbeeld keuken, kozijnen, cv-ketel, etc.)	Nee
Zo ja, welke?	
Zijn deze contracten overdraagbaar op de koper? Let op! Veel lease- en huurkoopcontracten zijn niet langer overdraagbaar op een koper. Neem hiervoor contact op met de betreffende leverancier.	

VRAGENLIJST

VRAAG

ANTWOORD

Hoe lang lopen de contracten nog en wat is de eventuele afkoopsom?
Afkoopsom:

Duur:

Vaste lasten 10 G.

Als er sprake is van erfpacht of opstalrecht hoe hoog is dan de canon per jaar?

Heeft u alle canons betaald?

N.v.t

Is de canon afgekocht?

N.v.t

Zo ja, tot wanneer?

Vaste lasten 10 H.

Heeft u alle gemeentelijke belastingen die u verschuldigd bent al betaald?

Ja

Zijn er variabele bedragen voor gemeenschappelijke poorten, inritten of terreinen?

Nee

Zo ja, hoe hoog en waarvoor?

Vaste lasten 10 I.

Heeft u, om in de straat te parkeren, een parkeervergunning nodig?

Nee

Hoeveel parkeervergunningen kunnen er maximaal worden aangevraagd?

Wat zijn de kosten voor deze parkeervergunning(en) per jaar?

Garanties 11 A.

Zijn er lopende onderhoudscontracten en/of garantieregelingen overdraagbaar aan de koper?
(Zoals dakbedekking, cv-installatie, dubbele beglazing, etc.)

Ja

Zo ja, welke?

Cv ketel onderhoud door
Energiewacht

Nadere informatie 12 A.

Overige zaken(Overige zaken die de koper naar uw mening moet weten)

Nvt

OVER ONS

U als klant bent het centrale punt. Natuurlijk is "de woning" erg belangrijk, maar nog belangrijker bent u. De kwaliteit van ons bedrijf wordt niet alleen gemeten aan het feit wanneer een woning verkocht of aangekocht wordt, maar met name de manier waarop! Persoonlijke aandacht, betrokkenheid en vertrouwen zijn onze sleutelwoorden. Vanaf het eerste moment dat u met ons contact heeft tot de eigendomsoverdracht en indien nodig daarna.

Rik Hendriks NVM-Makelaar. Ik ben geboren en getogen in Havelte. Na mijn stage in 2017 ben ik gebleven en inmiddels ben ik opgeklommen tot makelaar. Daarnaast hou ik mij bezig met de (online) marketing.

Annemieke Schöller-Baas Commercieel medewerker. Ik ben het baken tussen de buiten- en de binnendienst. Wonende in het mooie Dwingeloo werk ik hier, nog steeds met veel plezier, sinds dag één.

Martine Havelaar Assistent makelaar. Hoewel ik hier de 'nieuweling' ben, ben ik reeds sinds 2007 werkzaam in de makelaardij. Ik woon in Meppel en ken de omgeving goed. Ik zit veelal op de binnendienst maar ga, als fijne afwisseling, ook naar buiten.

Gerben Zandbergen Beëdigd NVM-makelaar Ik woon in Meppel, en ben de eigenaar van beide kantoren in Havelte en Meppel. Ik ben al 25 jaar NVM-makelaar en taxateur. Daarnaast ben ik jarenlang actief geweest als voorzitter van NVM Drenthe.



UW DROOMHUIS GEVONDEN! En dan?

De bezichtiging

Voordat u de woning gaat bezichtigen heeft u natuurlijk de brochure opgevraagd bij ons kantoor of gedownload van Funda. U heeft door de foto's, de video, de 360 graden foto's, en de plattegronden, google en het kadaster kaartje al een idee gekregen. Misschien bent u zelfs al langs gereden om de buurt te verkennen en de ligging van de woning te bekijken.

Om een juist beeld te krijgen van het totale plaatje van de woning kunt u deze (geheel vrijblijvend) bezichtigen. Hiervoor kunt een afspraak met ons maken. Aan deze bezichtiging zitten voor u en voor ons geen verplichtingen en rechten. Na een dag of 2 nemen we even contact met u op om uw reactie te peilen en eventuele vragen te beantwoorden. Vanzelfsprekend kunt u ook eerder zelf contact met ons opnemen.

Ook als u geen belangstelling meer heeft horen wij dit graag, wij kunnen dan de eigenaar van de woning informeren.

Heeft u een woning bezichtigd bij een collega? Ook dan kunt u bij ons terecht voor een objectief advies en helpen wij u graag verder bij de eventuele aankoop.

U wilt de woning kopen

Buiten nadere afspraken gelden de standaard regels zoals deze voorkomen in de model koopovereenkomst, die is opgesteld door de Nederlandse Vereniging van Makelaars in onroerende goederen, NVM. In alle koopovereenkomsten die door ons worden gesloten zal standaard een waarborgsom/ bankgarantie ter hoogte van 10% van de koopsom worden opgenomen, deze dient te worden voldaan aan de notaris. De eventuele door de koper te maken voorbehouden zoals verkrijgen van financiering en Nationale Hypotheek Garantie worden alleen opgenomen als deze in de onderhandelingen zijn besproken.

De verkoper heeft duidelijk gesteld dat de overeenkomst niet eerder tot stand is voordat over de prijs, het object, de leverdatum, de roerende zaken e.d. overeenstemming is bereikt en door beide partijen is ondertekend.

Vanzelfsprekend streven zowel de verkoper als wij als verkopend makelaar naar een zorgvuldige weergave van de gegevens zoals bedragen, jaartallen, omschrijvingen, maatvoeringen etc. Toch wijzen wij u erop dat dit een indicatie is en dat u als koper uw eigen onderzoeksplicht heeft ten aanzien van zaken die voor u van belang zijn.

Deze presentatie, uitgegeven door Zandbergen makelaardij, heeft als doel de koper te informeren omtrent het te verkopen object en is geheel vrijblijvend en dient in het kader van het BW niet gezien te worden als aanbod maar als een uitnodiging tot het aanvangen van de onderhandelingen.

Alle vermelde prijzen zijn vraagprijzen kosten koper, tenzij anders vermeld. Onder kosten koper wordt verstaan de kosten voor het op naam krijgen van het object. Dat is de overdrachtsbelasting van 2% en de kosten van de notaris voor het opmaken van de leveringsakte en het inschrijven daarvan in de registers.

Indien de koper de getekende koopovereenkomst binnen de 3 dagen bedenktijd ontbindt, worden de kosten voor het opmaken van de getekende koopovereenkomst in rekening gebracht bij de koper. De kosten hiervan bedragen € 300,- inclusief BTW.

Mocht bovenstaande nog vragen bij u oproepen of bent u nieuwsgierig wat Zandbergen makelaardij voor u kan betekenen, neem dan gerust contact met ons op: tel. 0521-340043 info@zandbergenmakelaardij.nl

Mocht bovenstaande nog vragen bij u oproepen of bent u nieuwsgierig wat Zandbergen makelaardij voor u kan betekenen, neem dan gerust contact met ons op:

tel. 0521-340043
info@zandbergenmakelaardij.nl

Klaar voor de verkoop...

START!



Je krijgt méér voor elkaar
met een NVM-makelaar!



ZANDBERGEN
MAKELAARDIJ



Klaar voor de verkoop... **START!**

De kogel is door de kerk... je gaat je huis verkopen. Maar... wat als je woning zo snel verkocht is en je nog niets nieuws hebt? Of, andersom, je droomhuis staat in de verkoop maar je moet eerst je eigen woning nog verkopen. De huidige woningmarkt vraagt om een snelle actie!

Zandbergen Makelaardij heeft de oplossing: **Klaar voor de verkoop... START!**
Want een goede voorbereiding is het halve werk!



Je droomhuis komt voorbij...
Kun jij handelen?
Ben jij klaar voor de start?
Nee?
Samen met ons ben je
dat wel en kun jij sneller
JA zeggen.



Wij maken een
professionele woning-
presentatie voor je klaar
met een fotoserie,
360 graden foto's en een
video. Je woning staat dan
klaar de verkoop.



Wij maken een
zoekopdracht, zodat
je altijd direct op de
hoogte bent van het
woningaanbod (incl.
stille verkoop) zelfs
vóór ze op Funda staan!



Wanneer jij je nieuwe
droomhuis hebt gekocht,
hoef je ons alleen maar het
startsein te geven en, met
één druk op de knop, staat
je woning de volgende dag al
op onze website en Funda!



Dus waar wacht je nog op?

Scan mij met je mobiele telefoon!

Geen onverwachte kosten achteraf, we maken meteen goede afspraken met elkaar en leggen het vast. Bel ons voor het maken van een vrijblijvende afspraak. Wij kijken graag of we u ook kunnen helpen met een snelle **START!**

Bel **(0521) 34 00 43** of **(06) 1455 4547**

Egginklaan 2-4, 7971 CA Havelte
info@zandbergenmakelaardij.nl



ZANDBERGEN
MAKELAARDIJ

zandbergenmakelaardij.nl