

Landelijk & Duurzaam



DARP | Darperkerkweg 5

VRAAGPRIJS € 865.000



ZANDBERGEN
MAKELAARDIJ

0521340043 | info@zandbergenmakelaardij.nl
www.zandbergenmakelaardij.nl

KENMERKEN & SPECIFICATIES



Vraagprijs	€ 865.000
Soort woning	eengezinswoning
Type woning	vrijstaande woning
Aantal kamers	7
Inhoud woning	653 m ³
Perceeloppervlakte	8795 m ²
Gebruiksoppervlakte woonfunctie	192 m ²
Bouwjaar	1958
Ligging	vrij uitzicht, buiten bebouwde kom, in bosrijke omgeving, landelijk gelegen
Tuin	tuin rondom
Verwarming	c.v.-ketel, vloerverwarming gedeeltelijk, elektrische verwarming, warmtepomp, houtkachel

OMSCHRIJVING

Mooi landelijk gelegen, tussen Darp en Havelte, en op loopafstand van uitgestrekte natuurgebieden. Deze sfeervolle en lichte **VRIJSTAANDE WONING** met grote schuur met 4 paardenboxen, weiland en rijbak staat op een kavel van 8.795 m² en is instapklaar. 4 Slaapkamers, mogelijkheden voor slapen en baden op de begane grond, een fraaie tuin met uitzicht over de landerijen en het bos vlakbij maken dit plaatje compleet.

Het geheel is verbouwd en verduurzaamd in 2022. Voorzien van 16 zonnepanelen en een hybride warmtepomp. Modern, strak en comfort in een landelijke stijl en omgeving.

- * Bouwjaar: 1958 / gerenoveerd en verduurzaamd in 2022
- * Kaveloppervlakte: 8.795 m²
- * Woonoppervlakte: 192 m²
- * Inhoud: 653 m³
- * Slaapkamers: 4 (en 1 mogelijk op begane grond)

Indeling

Begane grond:

Door de voordeur, aan de zijkant van de woning, kom je in de ruime en lichte hal met net toilet met fonteintje, berging met CV opstelling en de trapopgang naar de verdieping. Vanuit de hal heb je toegang tot meerdere ruimtes. Meteen links, aan de voorzijde, is een fijne, lichte multifunctionele kamer met aansluitend een werkkamer. De ruimte ligt over de gehele breedte van de woning en biedt diverse mogelijkheden, waaronder ook slapen en baden op de begane grond. De werkkamer heeft openslaande deuren naar buiten. De praktische en nette bijkeuken heeft een aanrechtblokje met wasbak, veel kastruimte, toegang tot de berging met CV, en een deur naar buiten aan de andere zijkant van de woning. Via een mooie, industriële glazen deur kom je in de royale woonkamer met open keuken. De prettige lichtinval valt hier meteen op door de vele ramen, een schuifpui en openslaande deur/raam. Je hebt in deze ruimte overal een prachtig weids uitzicht. De nieuwe houten balken verhogen de landelijke sfeer. De open keuken is voorzien van een luxe keuken uitgevoerd in hout en beton-look met een kookeiland met bargedeelte, veel kastruimte en diverse inbouwapparatuur (o.a. een inductiekookplaat en een grote vriezer). Zomers betrek je buiten gemakkelijk bij binnen middels de grote schuifpui naar het terras. De gehele begane grond is voorzien van een fraaie PVC vloer en vloerverwarming.

Eerste verdieping:

Via een houten trap kom je op de overloop met vide en dakraam. Er zijn maar liefst vier slaapkamers. De grootste is aan de voorzijde, heeft witte houten balken en een wandje met daarachter een kleedruimte. Een middelgrote kamer met dakkapel meteen naast de trap en twee kleinere slaapkamers aan de achterzijde beide met praktische bergruimte onder de schuine wand. Voor deze laatste 2 kamers is nog een extra hal met toegang tot een apart, ruim toilet met wastafelmeubel. De luxe badkamer in grijs en wit tinten is keurig betegeld, heeft een comfortabel ligbad, twee wastafels,

OMSCHRIJVING

Buiten en opstal:

Achter de woning zijn een grote schuur, schapen/paardenstal, rijbak en weiland aanwezig. Het terrein is toegankelijk over een geheel bestraatte oprit met rechts, voordat je het afgesloten terrein opgaat, meerdere parkeerplaatsen. Het weiland is ook via een aparte inrit vanaf de weg te bereiken. De grote vrijstaande houten schuur met verdieping biedt plek aan een werkruimte, schuur/opslag, een foerage gedeelte en vier paardenboxen. Rondom de woning ligt een royale verzorgde tuin met gras, diverse borders en 2 fijne terrassen. Hier geniet je van alles wat deze plek te bieden heeft.

Bijzonderheden:

- * Riant woonoppervlak
- * Fantastisch vrij uitzicht over land en gelegen nabij natuurgebieden
- * Mogelijkheden voor volledig woonprogramma op de begane grond
- * Goed onderhouden, verduurzaamd en instapklaar
- * Hybride warmtepomp aanwezig
- * Voorzien van 16 zonnepanelen
- * Energielabel A
- * Gelegen in een bosrijk natuurgebied
- * Fantastische uitrijmogelijkheden
- * Grote schuur en 4 paardenstallen
- * Eigen bron en automatisch sprinklersysteem in de tuin
- * Asbestclausule en ouderdomsclausule van toepassing

Omgeving

Het geheel ligt op een goede locatie, op ca 3 minuten van het centrum van Havelte, met veel voorzieningen en binnen 5 minuten ben je al bij de hunebedden en de prachtige heidevelden van het Holtingerveld! Ook de bereikbaarheid met de rest van het land is uitstekend. De A32 richting Meppel, Zwolle, Steenwijk en Heerenveen bevindt zich op enkele kilometers afstand. Darp is een bijzonder stukje Nederland, een esdorp aan de rand van het bos, nabij de Havelterberg met z'n uitgestrekte bossen en waterwingebied.

Havelte heeft een uitstekend winkelbestand om je inkopen te doen, gezellige restaurants, een fraai openluchtwembad, een schitterend aangelegde 18-holes golfbaan. Hier vind je ook een openbare basisschool, een huisartsenpost en diverse (sport)verenigingen.

Nabij het mooie Havelte stapt u de poort van het groene en ruime Drenthe binnen. Naast de uitgestrekte bossen, heidevelden, zandverstuivingen en weidegebieden vindt u er veel monumentale panden en Saksische boerderijen.

Maak kennis met de Holtinger schaapskudde met fraaie schaapskooi, hunebedden en grafheuvels alsook de natuurreservaten Uffelter binnenveld en het Ooster- en Westerzand. Dat Havelte zich de parel van Drenthe noemt is dan ook niet voor niets.

Interesse, vragen? We helpen graag!



























PLATTEGROND



Deze plattegrond is met de meeste zorg samengesteld.
Er kunnen geen rechten aan worden ontleend.

PLATTEGROND

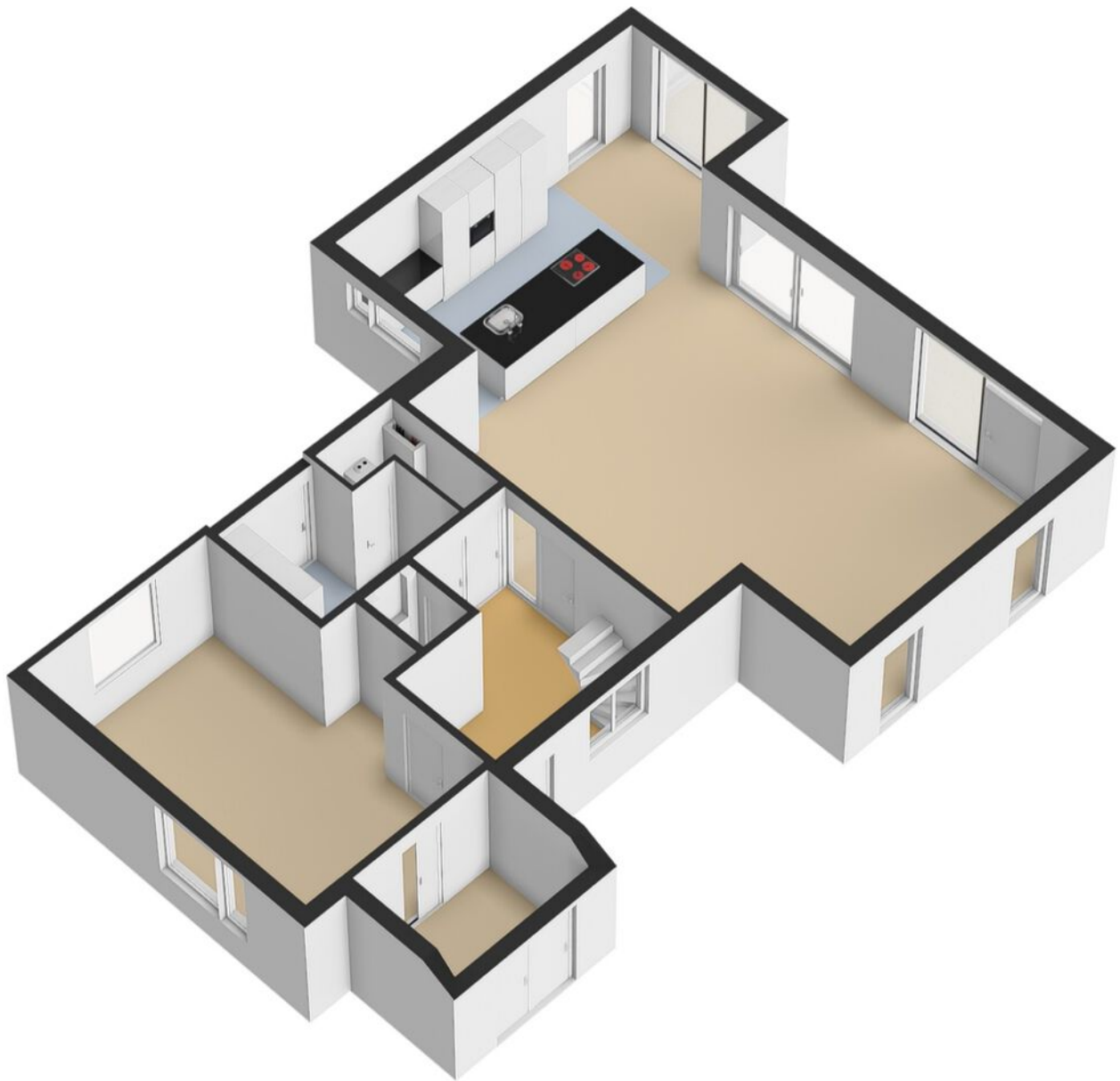

PLATTEGROND



Deze plattegrond is met de meeste zorg samengesteld.
Er kunnen geen rechten aan worden ontleend.

PLATTEGROND



PLATTEGROND



Deze plattegrond is met de meeste zorg samengesteld.
Er kunnen geen rechten aan worden ontleend.

PLATTEGROND

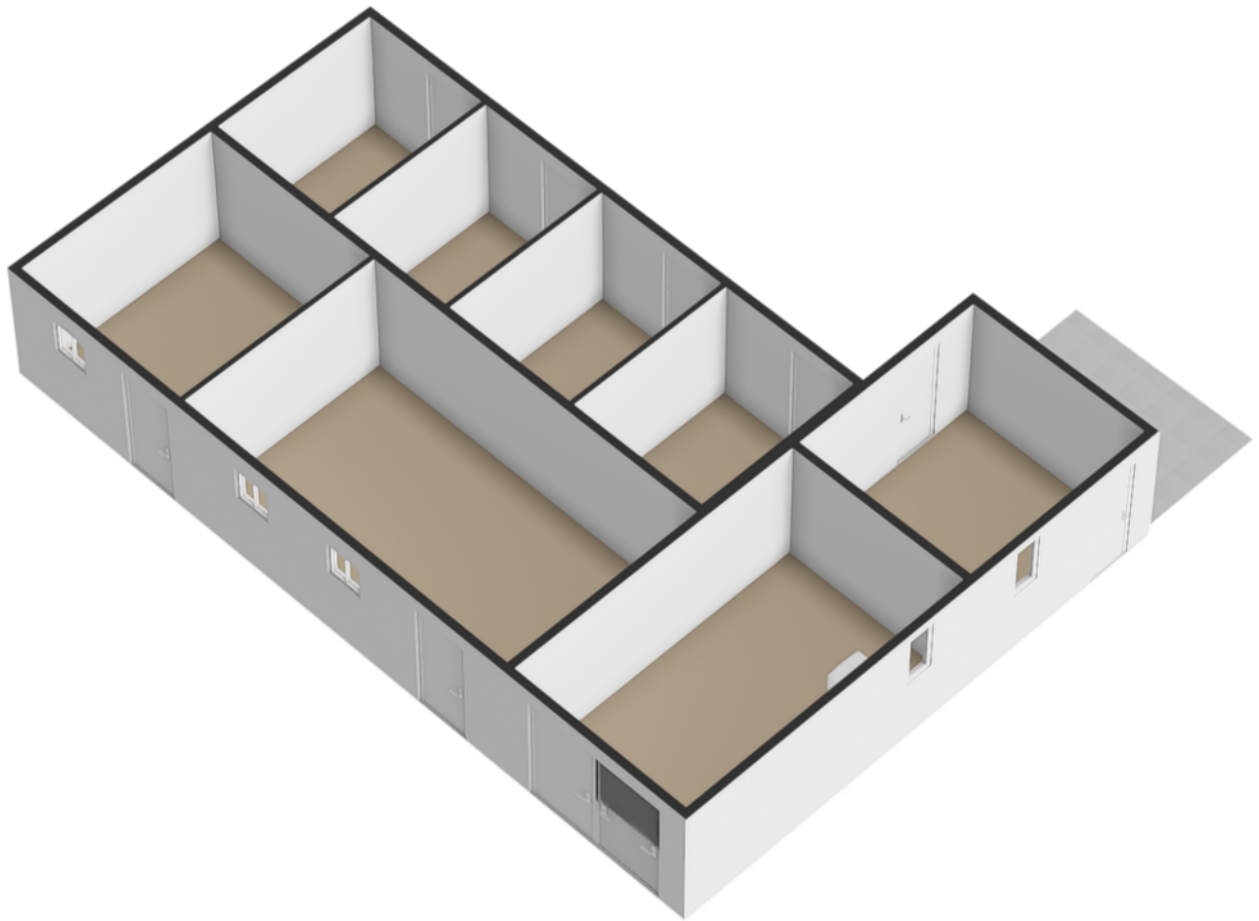

PLATTEGROND

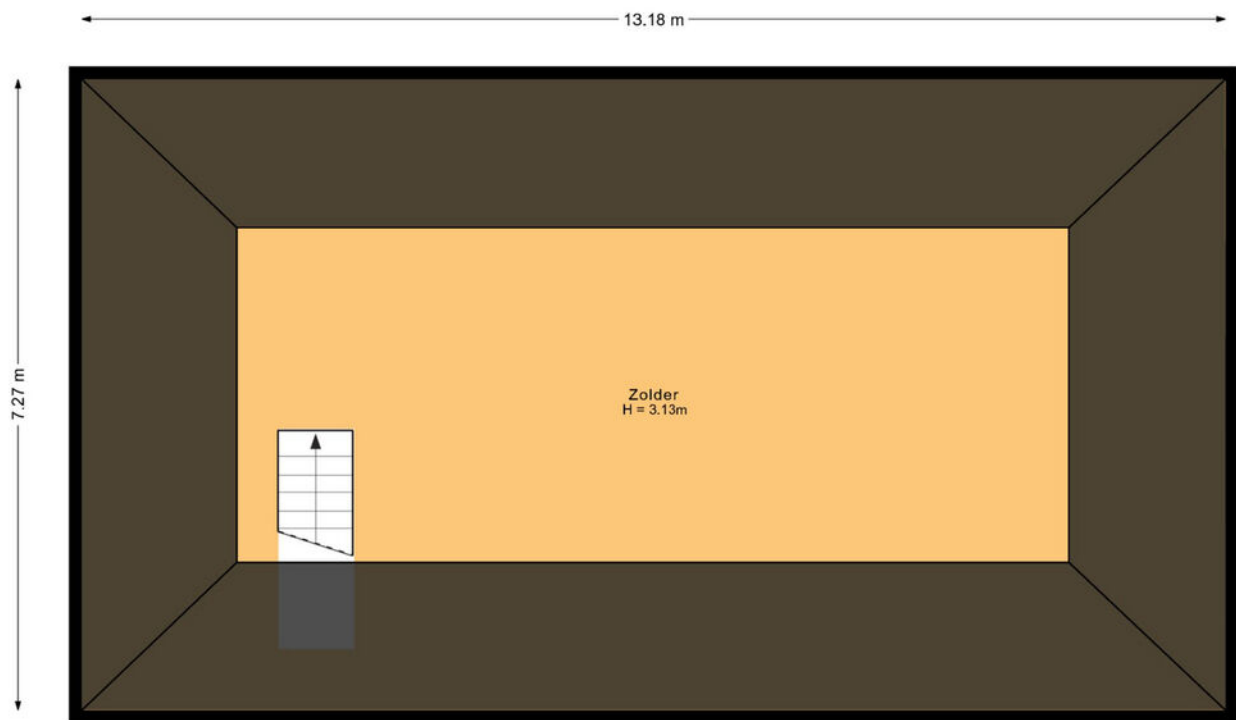

Deze plattegrond is met de meeste zorg samengesteld.
Er kunnen geen rechten aan worden ontleend.

PLATTEGROND

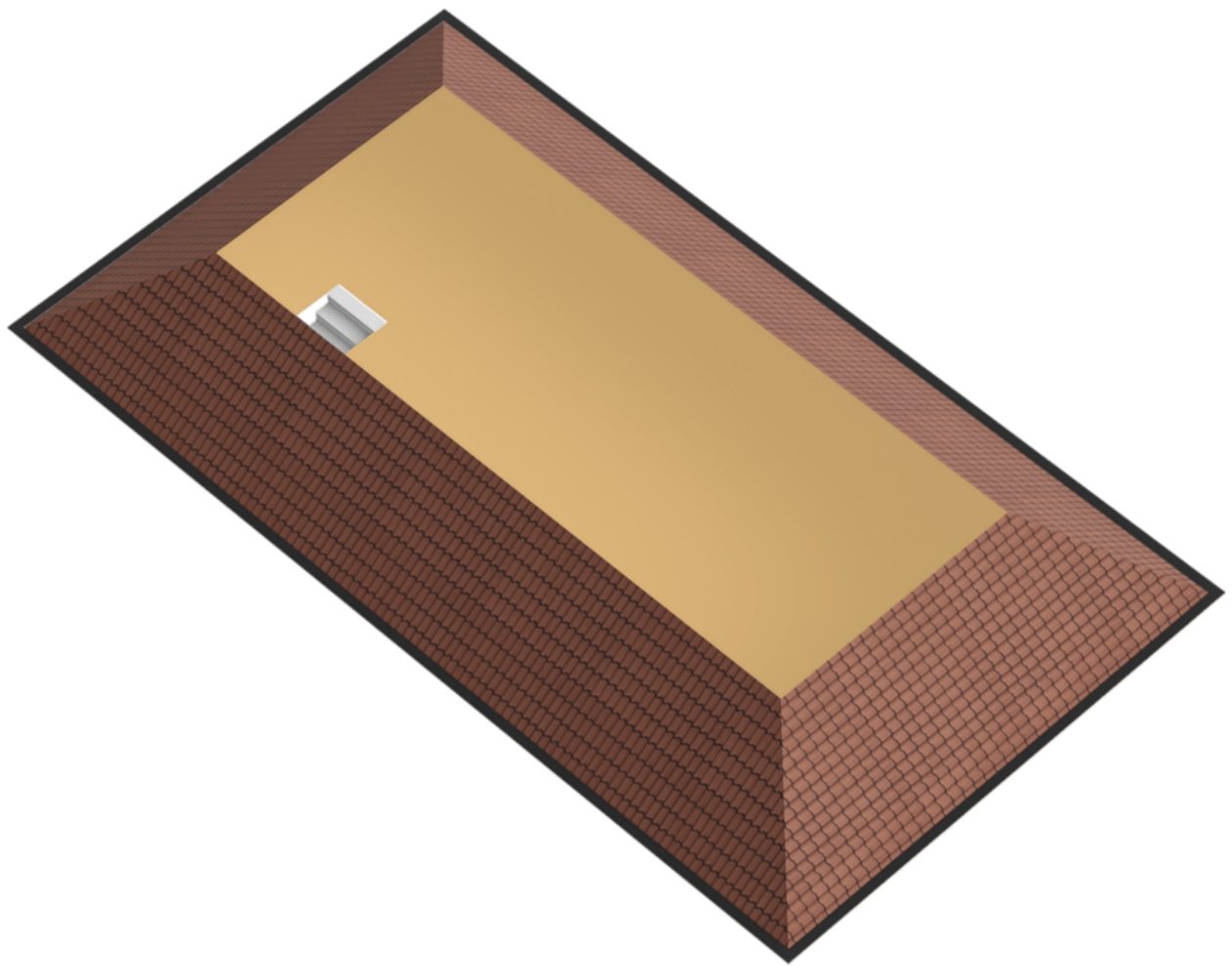

KADASTRALE KAART

Kadastrale kaart

Uw referentie: Darper

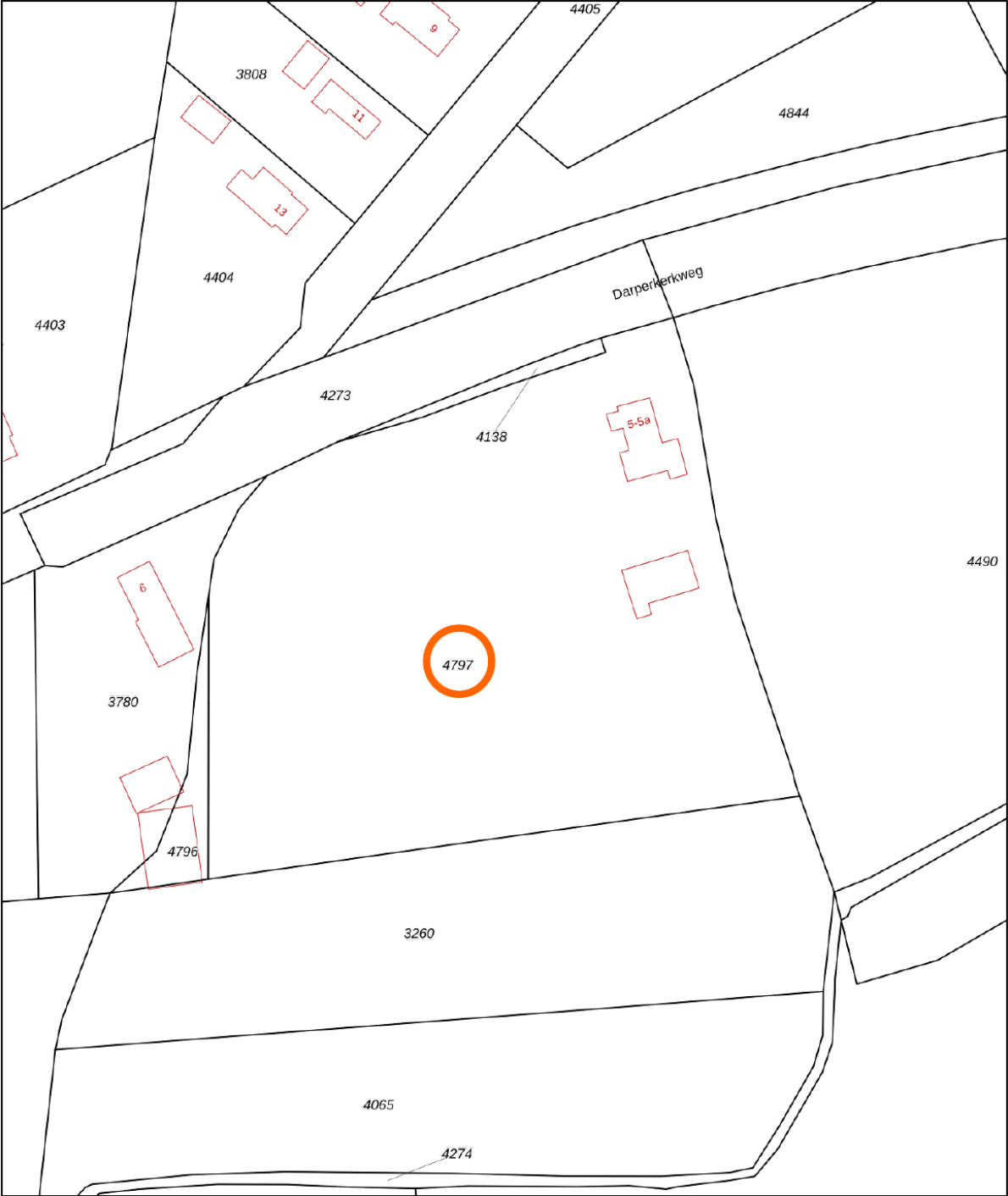

12345
25

Deze kaart is noordgericht
Perceelnummer
Huisnummer

— Vastgestelde kadastrale grens
— Voorlopige kadastrale grens
— Administratieve kadastrale grens
— Bebouwing

Voor een eensluitend uittreksel, geleverd op 28 oktober 2025
De bewaarder van het kadaster en de openbare registers

Schaal 1: 1000

Kadastrale gemeente Havelte
Sectie H
Perceel 4797

Aan dit uittreksel kunnen geen betrouwbare maten worden ontleend.
De Dienst voor het kadaster en de openbare registers behoudt zich de intellectuele eigendomsrechten voor, waaronder het auteursrecht en het databankenrecht.

kadaster

LIJST VAN ZAKEN

	BLIJFT ACHTER	GAAT MEE	TER OVERNAME	N.V.T.
Woning - Interieur				
(Voorzet) openhaard met toebehoren				X
Allesbrander				X
Houtkachel				X
(Gas)kachels				X
Designradiator(en)				X
Radiatorafwerking				X
Verlichting, te weten				
- inbouwspots/dimmers	X			
- opbouwspots/armaturen/lampen/dimmers	X			
- losse (hang)lampen		X		
- Buitenverlichting	X			
-				X
(Losse)kasten, legplanken, te weten				
-				X
-				X
Raamdecoratie/zonwering binnen, te weten				
- gordijnrails	X			
- gordijnen	X			
- overgordijnen	X			
- vitrages				X
- rolgordijnen	X			
- lamellen				X
- jaloezieën				X
- (losse) horren/rolhorren				X
-				X
-				X
Vloerdecoratie, te weten				
- vloerbedekking				X
- parketvloer				X
- houten vloer(delen)	X			
- laminaat	X			
- plavuizen				X
-				X
-				X

LIJST VAN ZAKEN

	BLIJFT ACHTER	GAAT MEE	TER OVERNAME	N.V.T.
Overig, te weten				
- spiegelwanden				X
- schilderij ophangstelsysteem				X
- Elektrische radiatoren boven	X			
-				X
-				X
-				X
Woning - Keuken				
Keukenblok (met bovenkasten)	X			
Keuken (inbouw)apparatuur, te weten				
- kookplaat	X			
- (gas)fornuis	X			
- afzuigkap				X
- magnetron				X
- oven				X
- combi-oven/combimagnetron	X			
- koelkast	X			
- vriezer	X			
- koel-vriescombinatie				X
- vaatwasser	X			
- Quooker				X
- koffiezetapparaat				X
-				X
-				X
Keukenaccessoires, te weten				
-				X
-				X
-				X
-				X
-				X
-				X
-				X
-				X
Woning - Sanitair/sauna				
Sauna met toebehoren				X
				X

LIJST VAN ZAKEN

	BLIJFT ACHTER	GAAT MEE	TER OVERNAME	N.V.T.
				X
Toilet met de volgende toebehoren				
- toilet	X			
- toiletrolhouder	X			
- toiletborstel(houder)		X		
- fontein				X
-				X
-				X
Badkamer met de volgende toebehoren				
- ligbad	X			
- jacuzzi/whirlpool				X
- douche (cabine/scherf)	X			
- stoomdouche (cabine)				X
- wastafel	X			
- wastafelmeubel	X			
- planchet				X
- toiletkast	X			
- toilet	X			
- toiletrolhouder	X			
- toiletborstel(houder)		X		
-				X
-				X
Woning - Extérieur/installaties/veiligheid/ energiebesparing				
Schotel/antenne				X
Brievenbus		X		
Kluis		X		
(Voordeur)bel				X
Alarminstallatie				X
(Veiligheids)sloten en overige inbraakpreventie	X			
Rookmelders	X			
(Klok)thermostaat	X			
Airconditioning				X
Screens	X			
Rolluiken				X
Zonwering buiten				X
Telefoonaansluiting/internetaansluiting	X			

LIJST VAN ZAKEN

	BLIJFT ACHTER	GAAT MEE	TER OVERNAME	N.V.T.
Veiligheidsschakelaar wasautomaat				X
Waterslot wasautomaat		X		
Zonnepanelen	X			
Oplaadpunt elektrische auto				X
				X
				X
				X
				X
Warmwatervoorziening, te weten				
- CV-installatie	X			
- boiler				X
- geiser				X
-				X
-				X
-				X
Isolatievoorzieningen (voorzetramen/radiatorfolie etc.), te weten				
-				X
-				X
Tuin - Inrichting				
Tuinaanleg/bestrating	X			
Beplanting	X			
Schaduwdoeken pergola	X			
Tuin - Verlichting/installaties				
Buitenverlichting	X			
Tijd- of schemerschakelaar/bewegingsmelder				X
				X
Tuin - Bebouwing				
Tuinhuis/buitenberging				X
Kasten/werkbank in tuinhuis/berging	X			
(Broei)kas	X			
Inrichting werkplaats en stellingkasten op zolder		X		
				X

LIJST VAN ZAKEN

	BLIJFT ACHTER	GAAT MEE	TER OVERNAME	N.V.T.
Tuin - Overig				
Overige tuin, te weten				
- (sier)hek				X
- vlaggenmast(houder)				X
- Bronpomp + aanzuigslang			X	
- Robotmaaier Segway Navimow			X	
Overig - Contracten				
CV: Nee				
Boiler: Nee				
Zonnepanelen: Nee				

VRAGENLIJST

VRAAG

ANTWOORD

Bijzonderheden 1 A.

Zijn er nadat u het perceel in eigendom hebt gekregen nog andere, eventuele aanvullende notariële of onderhandse akten opgesteld met betrekking tot het perceel?

Nee

Zo ja, welke?

Bijzonderheden 1 B.

Zijn er mondelinge of schriftelijke afspraken gemaakt over aangrenzende percelen?
(Denk hierbij aan regelingen voor het gebruik van een poort, schuur, garage, tuin, overeenkomsten met meerdere burens, toezeggingen, erfafscheidingen.)

Nee

Zo ja, welke zijn dat?

Bijzonderheden 1 C.

Wijken de huidige terreinafscheidingen af van de kadastrale eigendomsgrenzen?
(Denk hierbij ook aan strookjes grond van de gemeente die u in gebruik heeft, of grond van u die gebruikt wordt door de burens.)

Nee

Zo ja, waaruit bestaat die afwijking?

Bijzonderheden 1 D.

Is een gedeelte van de woning, schuur, garage of schutting gebouwd op grond van de burens of andersom?

Nee

Zo ja, graag nader toelichten:

Bijzonderheden 1 E.

Heeft u grond van derden in gebruik?

Nee

Zo ja, welke grond?

Bijzonderheden 1 F.

VRAGENLIJST

VRAAG

ANTWOORD

Rusten er 'bijzondere lasten en beperkingen' op de woning en/of het perceel? (Bijzondere lasten en beperkingen kunnen privaatrechtelijke beperkingen zijn zoals (lijdende) erfdienstbaarheden (bijvoorbeeld een recht van overpad), kwalitatieve verplichtingen, kettingbedingen, vruchtgebruik, voorkeursrecht (bijvoorbeeld een eerste recht van koop), opstalrecht, erfpacht, huurkoop. Het kan ook gaan om publiekrechtelijke beperkingen zoals een aanschrijving van de gemeente in het kader van een illegale verbouwing)

Nee

Zo ja, welke?

Bijzonderheden 1 G.

Is de Wet voorkeursrecht gemeenten van toepassing?

Nee

Bijzonderheden 1 H.

Is er een anti-speculatiebeding en/of zelfbewoningsplicht van toepassing op de woning?

Nee

Zo ja, hoe lang nog?

Bijzonderheden 1 I.

Is er sprake van een beschermd stads- of dorpsgezicht of loopt er een procedure tot aanwijzing daartoe?

Nee

Is er sprake van een gemeentelijk-, provinciaal-of rijksmonument of loopt er een procedure tot aanwijzing daartoe?

Nee

Is er volgens het bestemmingsplan sprake van een beeldbepalend of karakteristiek object?

Nee

Bijzonderheden 1 J.

Is er sprake (geweest) van ruilverkaveling?

Nee

Zo ja, moet u hiervoor ruilverkavelingsrente betalen?

Zo ja, hoeveel en voor hoe lang? Bedrag:

Duur:

Bijzonderheden 1 K.

Is er sprake van onteigening?

Nee

Vragenlijst

Vraag	Antwoord
Bijzonderheden 1 L.	
Is de woning of de grond geheel of gedeeltelijk verhuurd of bij anderen in gebruik?	Nee
Zo ja: Is er een huurcontract/ gebruiksovereenkomst?	
Indien er geen contract of overeenkomst is, beschrijf hieronder wat (mondeling) met de huurder/ gebruiker is afgesproken:	
Welk gedeelte is verhuurd/ in gebruik gegeven?	
Welke delen vallen onder gezamenlijk gebruik?	
Welke zaken zijn van de huurder en mag hij verwijderen bij ontruiming? (Bijvoorbeeld geiser, keuken, lampen.)	
Heeft de huurder een waarborgsom gestort?	
Zo ja, hoeveel?	
Heeft u nog andere afspraken met de huurders gemaakt?	
Zo ja, welke?	
Bijzonderheden 1 M.	
Is er over de woning een geschil/procedures gaande, al dan niet bij de rechter, huurcommissie of een andere instantie?(bijvoorbeeld onteigening/kwesties met burens, zoals erfdienstbaarheden, recht van overpad, erfafscheidingen e.d.)	Nee
Zo ja, welke is/zijn dat?	
Bijzonderheden 1 N.	
Is er bezwaar gemaakt tegen de waardebeschikking WOZ?	Nee
Zo ja, toelichting:	
Bijzonderheden 1 O.	
Zijn er door de overheid of nutsbedrijven verbeteringen of herstellingen voorgeschreven of aangekondigd die nog niet naar behoren zijn uitgevoerd?	Nee
Zo ja, welke?	
Bijzonderheden 1 P.	

VRAGENLIJST

VRAAG

ANTWOORD

Zijn er in het verleden subsidies of premies verstrekt die bij verkoop van de woning voor een deel kunnen worden teruggevorderd?

Nee

Zo ja, welke?

Bijzonderheden 1 Q.

Is de woning onbewoonbaar verklaard of in het verleden ooit onbewoonbaar verklaard geweest?

Nee

Zo ja, waarom?

Bijzonderheden 1 R.

Is er bij verkoop sprake van een omzetbelastingheffing?
(Bijvoorbeeld omdat het een voormalig bedrijfsonroerendgoed is, of een woning met praktijkgedeelte, of omdat u pas ingrijpend verbouwd hebt.)

Nee

Zo ja, waarom?

Bijzonderheden 1 S.

Hoe gebruikt u de woning nu? (Bijvoorbeeld woning, praktijk, winkel, opslag)

woning

Is dat gebruik volgens de gemeente toegestaan?

Ja

Zo nee, heeft de gemeente dit strijdige gebruik wel eens bij u aangekaart?

Hoe heeft de gemeente dit strijdige gebruik bij u aangekaart?

Gevels 2 A.

Is er sprake (geweest) van vochtdoorslag of aanhoudend vochtige plekken op de gevels?

Nee

Zo ja, waar?

Gevels 2 B.

Zijn er (gerepareerde) scheuren/beschadigingen in/aan de gevels aanwezig?

Ja

VRAGENLIJST

VRAAG

Zo ja, waar?

ANTWOORD

enkele kleine scheuren in achtergevel als gevolg van grootschalige verbouwing (grote kozijnen). deze zijn beoordeeld en waar nodig hersteld door aannemer.

Gevels 2 C.

Zijn de gevels tijdens de bouw geïsoleerd?

Ja

Zo nee, zijn de gevels daarna (deels) geïsoleerd?

Zo ja, wanneer heeft de isolatie van de gevels plaatsgevonden en met welk isolatiemateriaal?

Heeft u een certificaat of bewijs van het na-isoleren?

Is er sprake van volledige isolatie?

Nee

Zo nee, welke delen van de gevels zijn er niet geïsoleerd?

Muur in de hal.

Gevels 2 D.

Zijn de gevels ooit gereinigd?

Niet bekend

Zo ja, volgens welke methode en wanneer?

nb

Dak(en) 3 A.

Hoe oud zijn de daken ongeveer? Platte daken:

Voorhuis: 1985, deels vernieuwd in 2007 ivm verwijderen schoorsteen en in 2010 ivm plaatsing nieuwe ramen en verplaatsen kajuit.
Achterhuis: 2017 zadeldak volledig vernieuwd en geïsoleerd. Platte dak aanbouw 2004.

Overige daken:

Schuur is in 2008 gebouwd.

Dak(en) 3 B.

Heeft u last van daklekkages (gehad)?

Nee

Zo ja, waar?

Dak(en) 3 C.

Vragenlijst

Vraag

Antwoord

Zijn er in het verleden gebreken geconstateerd aan de dakconstructie zoals scheve, doorbuigende, krakende, beschadigde en/of aangetaste dakdelen?

Nee

Zo ja, waar?

Dak(en) 3 D.

Heeft u het dak al eens (gedeeltelijk) laten vernieuwen c.q. laten repareren?

Nee

Zo ja, welk (gedeelte van het) dak en waarom?

Dak(en) 3 E.

Is het dak tijdens de bouw geïsoleerd? Platte daken:

Ja

Overige daken:

Ja

Zo nee, is het dak daarna geïsoleerd? Platte daken:

Overige daken:

Ja

Zo ja, wanneer heeft de isolatie plaatsgevonden en met welk isolatiemateriaal?

Dak achterhuis is geïsoleerd met platen, dak voorhuis is van binnenuit geïsoleerd.

Heeft u een certificaat of bewijs van het na-isoleren?

Nee

Is er sprake van volledige isolatie? Platte daken:

Ja

Overige daken:

Nee

Zo nee, welke delen zijn er niet geïsoleerd?

Dak schuur
Dak voorhuis is van binnenuit geïsoleerd dmv wandisolatie, niet het dak zelf.

Dak(en) 3 F.

Zijn de regenwaterafvoeren lek of verstopt?

Nee

Zo ja, toelichting:

Dak(en) 3 G.

Zijn de dakgoten lek of verstopt?

Nee

Zo ja, toelichting:

VRAGENLIJST

VRAAG	ANTWOORD
Kozijnen, ramen en deuren 4 A.	
Van welk materiaal zijn de buitenkozijnen gemaakt? (bijvoorbeeld hout, kunststof of aluminium of een andersoortig materiaal)	hout
Kozijnen, ramen en deuren 4 B.	
Wanneer zijn de buitenkozijnen, ramen en deuren voor het laatst geschilderd?	2023
Is dit gebeurd door een erkend schildersbedrijf?	Nee
Zo ja, door wie?	
Kozijnen, ramen en deuren 4 C.	
Functioneren alle scharnieren en sloten?	Ja
Zo nee, toelichting:	
Kozijnen, ramen en deuren 4 D.	
Zijn voor alle afsluitbare deuren, ramen etc. sleutels aanwezig?	Ja
Zo nee, voor welke deuren, ramen etc. niet?	
Kozijnen, ramen en deuren 4 E.	
Is er sprake van isolerende beglazing?	Ja
Zo ja, welk type glas? (bijvoorbeeld HR, HR+, HR++ of HR+++, zie de glassponning waarin doorgaans staat vermeld welke type glas er is geplaatst)	dubbelglas en HR++
Is er sprake van isolerende beglazing in de gehele woning?	Ja
Zo nee, welke ramen zijn niet geïsoleerd?	
Kozijnen, ramen en deuren 4 F.	
Is er bij de isolerende beglazing sprake van condensvorming tussen het glas? (Denk aan lekkende ruiten.)	Nee
Zo ja, waar?	

VRAGENLIJST

VRAAG	ANTWOORD
Vloeren, plafonds en wanden 5 A.	
Is er sprake (geweest) van vochtdoorslag of optrekkend vocht op de vloeren, plafonds en/of wanden?	Nee
Zo ja, waar?	
Vloeren, plafonds en wanden 5 B.	
Is er sprake (geweest) van schimmelvorming op de vloeren, plafonds en/of wanden?	Nee
Zo ja, waar?	
Vloeren, plafonds en wanden 5 C.	
Zijn er (gerepareerde) of (verborgen) scheuren en/of beschadigingen in/aan vloeren, plafonds en/of wanden aanwezig?	Nee
Zo ja, waar?	
Vloeren, plafonds en wanden 5 D.	
Hebben zich in het verleden problemen voorgedaan met de afwerkingen? (Bijvoorbeeld loszittend tegelwerk, loslatend behang of spuitwerk, holklinkend of loszittend stucwerk, etc.)	Nee
Zo ja, waar?	
Vloeren, plafonds en wanden 5 E.	
Is er sprake (geweest) van gebreken aan de vloerconstructie, zoals scheve, doorbuigende, krakende, beschadigde en/of aangetaste vloerdelen?	Nee
Zo ja, waar?	
Vloeren, plafonds en wanden 5 F.	
Is er sprake van vloerisolatie?	Ja
Zo ja, wanneer heeft de isolatie van de vloer plaatsgevonden en met welk isolatiemateriaal?	Het voorhuis en bijkeuken is geïsoleerd met tempex Het achterhuis en hal met 50cm schuimbeton
Heeft u een certificaat of bewijs van het na-isoleren?	Ja

Vragenlijst

Vraag	Antwoord
Is er sprake van volledige isolatie?	Ja
Zo nee, welke delen zijn er niet geïsoleerd?	
Fundering, kruipruimte en kelder 6 A.	
Is er sprake (geweest) van gebreken aan de fundering?	Nee
Zo ja, waar?	
Fundering, kruipruimte en kelder 6 B.	
Is de kruipruimte toegankelijk?	Ja
Is de kruipruimte droog?	Ja
Zo nee of meestal, toelichting:	
Fundering, kruipruimte en kelder 6 C.	
Is er sprake van vochtdoorslag door de kelderwand?	Nee
Zo ja of soms, toelichting:	
Fundering, kruipruimte en kelder 6 D.	
Is de grondwaterstand in de afgelopen jaren waarneembaar gewijzigd of is er sprake van wateroverlast geweest?	Nee
Zo ja, heeft dit tot problemen geleid in de vorm van water in de kruipruimte c.q. kelder?	
Zo nee, tot wat voor andere problemen heeft dit geleid?	
Installaties 7 A.	
Wat voor warmte-installatie(s) is/zijn er aanwezig in de woning? (bijvoorbeeld cv-installatie, WTW-systeem, WKO-systeem, (hybride) warmtepomp, airconditioning, zonneboiler, elektrische boiler, pelletkachel dan wel een andere installatie)	cv + hybride warmtepomp
Is/zijn de installatie(s) eigendom?	Ja
Zo nee, toelichting: (bijvoorbeeld de installatie(s) is/ zijn gehuurd of geleased. Tevens huur-/leaseprijs vermelden)	
Merk van de installatie(s):	Vaillant

VRAGENLIJST

VRAAG	ANTWOORD
Type(nummer) van de installatie(s):	Vaillant Arotherm Plus 125/6 Luchtwarmtepomp
Installatiedatum van de installatie(s):	2022
Op welke datum is/zijn deze installatie(s) voor het laatst onderhouden?	oktober 2025
Is het onderhoud uitgevoerd door een erkend bedrijf?	Ja
Zo ja, door wie?	Appelmelk Technische Dienstverlening

Installaties 7 B.

Zijn er de afgelopen tijd zaken opgevallen ten aanzien van de installatie(s)?

Nee

(bijvoorbeeld de cv-installatie moet meer dan 1 keer per jaar bijgevuld worden of de installatie functioneert niet goed)

Zo ja, wat is u opgevallen?

Installaties 7 C.

Zijn er radiatoren die niet warm worden?

Nee

Zo ja, welke?

Installaties 7 D.

Zijn er radiatoren of (water)leidingen die lekken?

Nee

Zo ja, waar en welke?

Installaties 7 E.

Zijn er radiatoren of (water)leidingen die ooit zijn bevroren?

Nee

Zo ja, waar?

Installaties 7 F.

Heeft u vloerverwarming in de woning?

Ja

Zo ja, betreft dit elektrische vloerverwarming, vloerverwarming met warm water of anders? Elektrisch:

Nee

warm water:

Ja

Vragenlijst

Vraag	Antwoord
overig, namelijk	nvt
Waar bevindt zich de elektrische vloerverwarming?	
Waar bevindt zich de vloerverwarming met warm water?	gehele begane grond
Waar bevindt zich de overige vloerverwarming?	nvt
Installaties 7 G.	
Zijn er vertrekken die niet (goed) warm worden?	Nee
Zo ja, welke?	
Installaties 7 H.	
Heeft de woning zonnepanelen die uw eigendom zijn?	Ja
Heeft de woning zonnepanelen die worden gehuurd of geleased?	Nee
Kan het huurcontract/ leasecontract worden overgenomen door koper? Zo ja, dan overnamecontract opvragen.	
Hoeveel zonnepanelen zijn er aanwezig? Aantal:	16
Zo ja, blijven de zonnepanelen achter?	Ja
Wat is de capaciteit van één zonnepaneel? (De capaciteit van zonnepanelen wordt uitgedrukt in Wattpiek (Wp). Bijvoorbeeld één zonnepaneel levert 390 Wp.	410
Functioneren alle zonnepanelen?	Ja
Wat is het merk/ type van de zonnepanelen?	Solarday - All-Black 410WP
Maakt u gebruik van een app om de opbrengst van de zonnepanelen te bekijken?	Ja
Zo ja, welke?	SolisCloud
In welk jaar zijn de zonnepanelen geplaatst en door wie? Jaar:	2023 door BespaartPartner Tuk
Installateur:	BespaarPartner Tuk
Is de btw over het aankoopbedrag teruggevraagd van de belastingdienst?	Ja
Hoeveel stroom heeft u het afgelopen jaar opgewekt? Jaar:	2024
Aantal kWh:	6.061MwH
Hoe lang zit er nog fabrieksgarantie op de zonnepanelen?	23
Zijn de zonnepanelen aangeschaft met subsidie?	Ja
Zo ja, moet de subsidie worden terugbetaald?	Nee

VRAGENLIJST

VRAAG

ANTWOORD

Zo ja, welk bedrag moet worden terugbetaald?

Installaties 7 I.

In welk jaar zijn voor het laatst de aanwezige schoorsteenkanalen/
rookgasafvoeren geveegd/gereinigd?

nvt

Installaties 7 J.

Wanneer heeft u de aanwezige schoorsteenkanalen voor het laatst
gebruikt?

nvt

Is de trek van aanwezige schoorsteenkanalen goed?

Niet bekend

Installaties 7 K.

Zijn er onderdelen van de elektrische installatie vernieuwd? (onder de
elektrische installatie wordt verstaan alle elektra leidingen/ schakelaars
stopcontacten, meterkast e.d.)

Ja

Zo ja, wanneer en welke onderdelen?

Tijdens verbouwingen in 2017 en
2022 is het merendeel van alle
elektra en waterleidingen vervangen.

Zijn er gebreken aan de elektrische installatie?

Nee

Zo ja, welke?

Installaties 7 L.

Is er een laadpaal aanwezig voor een elektrische auto?

Nee

Zo ja, waar bevindt deze zich?

Blijft deze achter?

Installaties 7 M.

Is er mechanische ventilatie of een soortgelijk systeem aanwezig?

Nee

Zo ja, functioneert dit systeem naar behoren?

Zo nee, toelichting:

Wanneer is dit systeem voor het laatst onderhouden?

Hoe oud is dit systeem ongeveer?

Vragenlijst

Vraag	Antwoord
Installaties 7 N.	
Is er een domoticasysteem of een soortgelijk systeem aanwezig? (Een domoticasysteem bedient de verwarming, verlichting, verwarming, audio, ventilatie e.d. automatisch)	Nee
Zo ja, functioneert dit systeem naar behoren?	
Zo nee, toelichting:	
Hoe oud is dit systeem ongeveer?	
Installaties 7 O.	
Zijn er rookmelders op iedere verdieping aanwezig?	Ja
Zo ja, hoe oud zijn de rookmelders ongeveer?	1 jaar
Sanitair, riolering en keuken 8 A.	
Zijn er beschadigingen aan wastafels, douche, bad, toiletten, gootstenen en kranen?	Nee
Zo ja, welke?	
Sanitair, riolering en keuken 8 B.	
Hoe oud is de badkamer ongeveer?	8 jaar
Sanitair, riolering en keuken 8 C.	
Lopen de afvoeren van wastafels, douche, bad, toiletten, gootstenen en kranen goed door?	Ja
Zo nee, welke niet?	
Sanitair, riolering en keuken 8 D.	
Is de woning aangesloten op het gemeentelijke riool?	Ja
Sanitair, riolering en keuken 8 E.	
Zijn er gebreken (geweest) aan de riolering, zoals breuken, stankoverlast, lekkages, etc.?	Nee
Zo ja, welke?	

Vragenlijst

Vraag	Antwoord
Sanitair, riolering en keuken 8 F.	
Is er een andere voorziening, zoals een septictank, beerput of dergelijk aanwezig?	Nee
Zo ja, wat is er aanwezig en hoe dient dit te worden onderhouden?	
Sanitair, riolering en keuken 8 G.	
Van welk jaar dateert de keukenopstelling ongeveer?	2022
Sanitair, riolering en keuken 8 H.	
Van welk jaar dateert de inbouwapparatuur ongeveer?	2022
Functioneert alle inbouwapparatuur?	Ja
Zo nee, welk inbouwapparaat functioneert niet?	
Sanitair, riolering en keuken 8 I.	
Heeft u een kokend water kraan? (bijvoorbeeld een Quooker kraan of een soortgelijke kraan)	Nee
Zo ja, functioneert deze kraan naar behoren en hoe oud is deze kraan ongeveer?	
Diversen 9 A.	
Wat is het bouwjaar van de woning?	1958
Diversen 9 B.	
Zijn er asbesthoudende materialen in/op de woning/ bijgebouw(en) aanwezig? (bijvoorbeeld asbest zeil, een asbestplaat die onder en/of achter de CV ketel is geplaatst, asbesthoudend isolatiemateriaal om de verwarmingsbuis, asbesthoudend koord bij oude cv-ketels/gaskachels, asbestgolfplaten e.d.)	Ja
Zo ja, welke en waar?	op het voorste deel van de bewoning zitten dunne asbest dakbeschot platen.
Diversen 9 C.	

Vragenlijst

Vraag

Antwoord

Blijft er in de woning zeil achter, al dan niet vastgelijmd, dat is aangeschaft tussen 1955 en 1982?

Nee

Diversen 9 D.

Is er sprake van loden leidingen in de woning?

Nee

Zo ja, waar?

Diversen 9 E.

Is er een Japanse duizendknoop aanwezig in de tuin? (Een Japanse duizendknoop is een exotische plant, welke moeilijk te verwijderen is. De sterke wortelstokken en stengels van de Japanse duizendknoop zijn in staat om schade te veroorzaken aan gebouwen, leidingen en wegen)

Nee

Diversen 9 F.

Is er in puin/asbest afval in de grond/tuin aanwezig?

Nee

Diversen 9 G.

Heeft u elders lekkages gehad? (dus los van het dak/ sanitair/ riolering)

Nee

Diversen 9 H.

Is de grond verontreinigd?

Nee

Zo ja, is er een onderzoeksrapport?

Zo ja, heeft de gemeente/provincie een onderzoeks- of saneringsbevel opgelegd?

Diversen 9 I.

Is er een olietank aanwezig of aanwezig geweest?

Nee

Zo ja, is deze gesaneerd/verwijderd?

Als deze is gesaneerd, waar is de olietank op het perceel gesitueerd?

Is er een Kiwa-certificaat aanwezig?

N.v.t

Diversen 9 J.

VRAGENLIJST

VRAAG

ANTWOORD

Is er sprake van overlast door ongedierte in of (rond)om de woning?
(Denk aan muizen, ratten, kakkerlakken, etc.)

Nee

Zo ja, waar?

Diversen 9 K.

Is de woning aangetast door houtworm, boktor, ander ongedierte of
zwam?

Nee

Zo ja, waar?

Zo ja, is deze aantasting al eens behandeld?

Zo ja, wanneer?

Zo ja, door welk bedrijf?

Diversen 9 L.

Is er sprake van chlorideschade (betonrot)? (Betonrot komt vooral voor
in kruipruimtes van woningen gebouwd tussen 1965 en 1981 die
voorzien zijn van betonnen vloerelementen van het merk Kwaaitaal of
Manta. Ook andere beton- elementen - bijvoorbeeld balkons - kunnen
aangetast zijn)

Nee

Zo ja, waar?

Diversen 9 M.

Hebben er verbouwingen en/of bijbouwingen plaatsgevonden in en/
of om de woning?

Ja

VRAGENLIJST

VRAAG

Zo ja, welke ver-/bijbouwingen?

ANTWOORD

1) Aan achterhuis bijkeuken, slaapkamer en badkamer aangebouwd i.h.k.v. WVG aanpassing.
2) Oude kleine schuren vervangen door grote nieuwe schuur met paardenboxen.
3) Diverse interne verbouwingen in voorhuis op zowel begane grond als 1e verdieping.
4) Uitbouw aan voorhuis ter vergroting woonkamer.
5) Dak vernieuwd achterhuis en alle goten vervangen.
6) Achterkant woning: volledig gestript en schuimbeton vloer, van binnenuit geïsoleerd en kozijnen + ramen vernieuwd. Installatie, elektra en leidingwerk vernieuwd.
7) Hal: vloer geïsoleerd en vernieuwd en bijkeuken gemoderniseerd.

Zo ja, in welk jaartal?

1) 2004, 2) 2008, 3) 2007 - 2013, 4) 2014, 5) 2017 6) 2022 7) 2023

Zo ja, door welk bedrijf zijn deze uitgevoerd?

Fa Nimberg Havelte, Fa M. Soer Steenwijk, Fa Schipper Stadskanaal en fa J. Pot Havelte, Aannemersbedrijf v/d Heide Willemsoord

Diversen 9 N.

Zijn er verbouwingen of uitbreidingen uitgevoerd zonder omgevingsvergunning (voorheen bouwvergunning)?

Nee

Zo ja, welke?

Diversen 9 O.

Is er sprake van glasvezel internet?

Ja

Diversen 9 P.

Bent u in het bezit van een definitief energieprestatiecertificaat/energielabel?

Ja

Zo ja, welke label?

D - wordt vernieuwd.

VRAGENLIJST

VRAAG	ANTWOORD
Vaste lasten 10 A.	
Hoeveel betaalde u voor de laatste aanslag onroerendezaakbelasting?	626
Belastingjaar?	2024
Vaste lasten 10 B.	
Wat is de WOZ-waarde?	653000
Peiljaar?	2024
Vaste lasten 10 C.	
Hoeveel betaalde u voor de laatste aanslag waterschapslasten?	642
Belastingjaar?	2025
Vaste lasten 10 D.	
Hoeveel betaalde u voor de laatste aanslag gemeentelijke belastingen? (zoals rioolheffing en afvalstoffenheffing e.d.)	527
Belastingjaar?	2024
Vaste lasten 10 E.	
Welke voorschotbedragen betaalt u maandelijks aan de nutsbedrijven? Gas:	25
Elektra:	100
Water:	30
Stadsverwarming:	0
Anders:	x
Te weten:	0
Wat is uw jaarverbruik voor gas/ elektriciteit en water? Gas (m³):	421
Elektriciteit hoog (kWh):	2413
Elektriciteit laag (kWh):	2306
Elektriciteit totaal (kWh):	4719
Water (m3):	197
Stadsverwarming (GJ):	0

Vragenlijst

Vraag	Antwoord
Anders:	0
Met hoeveel bewoners bewoonde u de woning? Aantal:	3
Vaste lasten 10 F.	
Zijn er lease- en/of huurkoopcontracten? (Bijvoorbeeld keuken, kozijnen, cv-ketel, etc.)	Nee
Zo ja, welke?	
Zijn deze contracten overdraagbaar op de koper? Let op! Veel lease- en huurkoopcontracten zijn niet langer overdraagbaar op een koper. Neem hiervoor contact op met de betreffende leverancier.	
Hoe lang lopen de contracten nog en wat is de eventuele afkoopsom? Afkoopsom:	
Duur:	
Vaste lasten 10 G.	
Als er sprake is van erfpacht of opstalrecht hoe hoog is dan de canon per jaar?	
Heeft u alle canons betaald?	N.v.t
Is de canon afgekocht?	N.v.t
Zo ja, tot wanneer?	
Vaste lasten 10 H.	
Heeft u alle gemeentelijke belastingen die u verschuldigd bent al betaald?	Ja
Zijn er variabele bedragen voor gemeenschappelijke poorten, inritten of terreinen?	Nee
Zo ja, hoe hoog en waarvoor?	
Vaste lasten 10 I.	
Heeft u, om in de straat te parkeren, een parkeervergunning nodig?	Nee
Hoeveel parkeervergunningen kunnen er maximaal worden aangevraagd?	
Wat zijn de kosten voor deze parkeervergunning(en) per jaar?	

VRAGENLIJST

VRAAG

ANTWOORD

Garanties 11 A.

Zijn er lopende onderhoudscontracten en/of garantieregelingen overdraagbaar aan de koper?
(Zoals dakbedekking, cv-installatie, dubbele beglazing, etc.)

Nee

Zo ja, welke?

Nadere informatie 12 A.

Overige zaken(Overige zaken die de koper naar uw mening moet weten)

OVER ONS

U als klant bent het centrale punt. Natuurlijk is "de woning" erg belangrijk, maar nog belangrijker bent u. De kwaliteit van ons bedrijf wordt niet alleen gemeten aan het feit wanneer een woning verkocht of aangekocht wordt, maar met name de manier waarop! Persoonlijke aandacht, betrokkenheid en vertrouwen zijn onze sleutelwoorden. Vanaf het eerste moment dat u met ons contact heeft tot de eigendomsoverdracht en indien nodig daarna.

Rik Hendriks NVM-Makelaar. Ik ben geboren en getogen in Havelte. Na mijn stage in 2017 ben ik gebleven en inmiddels ben ik opgeklommen tot makelaar. Daarnaast hou ik mij bezig met de (online) marketing.

Annemieke Schöller-Baas Commercieel medewerker. Ik ben het baken tussen de buiten- en de binnendienst. Wonende in het mooie Dwingeloo werk ik hier, nog steeds met veel plezier, sinds dag één.

Martine Havelaar Assistent makelaar. Hoewel ik hier de 'nieuweling' ben, ben ik reeds sinds 2007 werkzaam in de makelaardij. Ik woon in Meppel en ken de omgeving goed. Ik zit veelal op de binnendienst maar ga, als fijne afwisseling, ook naar buiten.

Gerben Zandbergen Beëdigd NVM-makelaar Ik woon in Meppel, en ben de eigenaar van beide kantoren in Havelte en Meppel. Ik ben al 25 jaar NVM-makelaar en taxateur. Daarnaast ben ik jarenlang actief geweest als voorzitter van NVM Drenthe.



UW DROOMHUIS GEVONDEN! En dan?

De bezichtiging

Voordat u de woning gaat bezichtigen heeft u natuurlijk de brochure opgevraagd bij ons kantoor of gedownload van Funda. U heeft door de foto's, de video, de 360 graden foto's, en de plattegronden, google en het kadaster kaartje al een idee gekregen. Misschien bent u zelfs al langs gereden om de buurt te verkennen en de ligging van de woning te bekijken.

Om een juist beeld te krijgen van het totale plaatje van de woning kunt u deze (geheel vrijblijvend) bezichtigen. Hiervoor kunt een afspraak met ons maken. Aan deze bezichtiging zitten voor u en voor ons geen verplichtingen en rechten. Na een dag of 2 nemen we even contact met u op om uw reactie te peilen en eventuele vragen te beantwoorden. Vanzelfsprekend kunt u ook eerder zelf contact met ons opnemen.

Ook als u geen belangstelling meer heeft horen wij dit graag, wij kunnen dan de eigenaar van de woning informeren.

Heeft u een woning bezichtigd bij een collega? Ook dan kunt u bij ons terecht voor een objectief advies en helpen wij u graag verder bij de eventuele aankoop.

U wilt de woning kopen

Buiten nadere afspraken gelden de standaard regels zoals deze voorkomen in de model koopovereenkomst, die is opgesteld door de Nederlandse Vereniging van Makelaars in onroerende goederen, NVM. In alle koopovereenkomsten die door ons worden gesloten zal standaard een waarborgsom/ bankgarantie ter hoogte van 10% van de koopsom worden opgenomen, deze dient te worden voldaan aan de notaris. De eventuele door de koper te maken voorbehouden zoals verkrijgen van financiering en Nationale Hypotheek Garantie worden alleen opgenomen als deze in de onderhandelingen zijn besproken.

De verkoper heeft duidelijk gesteld dat de overeenkomst niet eerder tot stand is voordat over de prijs, het object, de leverdatum, de roerende zaken e.d. overeenstemming is bereikt en door beide partijen is ondertekend.

Vanzelfsprekend streven zowel de verkoper als wij als verkopend makelaar naar een zorgvuldige weergave van de gegevens zoals bedragen, jaartallen, omschrijvingen, maatvoeringen etc. Toch wijzen wij u erop dat dit een indicatie is en dat u als koper uw eigen onderzoeksplicht heeft ten aanzien van zaken die voor u van belang zijn.

Deze presentatie, uitgegeven door Zandbergen makelaardij, heeft als doel de koper te informeren omtrent het te verkopen object en is geheel vrijblijvend en dient in het kader van het BW niet gezien te worden als aanbod maar als een uitnodiging tot het aanvangen van de onderhandelingen.

Alle vermelde prijzen zijn vraagprijzen kosten koper, tenzij anders vermeld. Onder kosten koper wordt verstaan de kosten voor het op naam krijgen van het object. Dat is de overdrachtsbelasting van 2% en de kosten van de notaris voor het opmaken van de leveringsakte en het inschrijven daarvan in de registers.

Indien de koper de getekende koopovereenkomst binnen de 3 dagen bedenktijd ontbindt, worden de kosten voor het opmaken van de getekende koopovereenkomst in rekening gebracht bij de koper. De kosten hiervan bedragen € 300,- inclusief BTW.

Mocht bovenstaande nog vragen bij u oproepen of bent u nieuwsgierig wat Zandbergen makelaardij voor u kan betekenen, neem dan gerust contact met ons op: tel. 0521-340043 info@zandbergenmakelaardij.nl

Mocht bovenstaande nog vragen bij u oproepen of bent u nieuwsgierig wat Zandbergen makelaardij voor u kan betekenen, neem dan gerust contact met ons op:

tel. 0521-340043
info@zandbergenmakelaardij.nl

Klaar voor de verkoop...

START!



Je krijgt méér voor elkaar
met een NVM-makelaar!



ZANDBERGEN
MAKELAARDIJ



Klaar voor de verkoop... **START!**

De kogel is door de kerk... je gaat je huis verkopen. Maar... wat als je woning zo snel verkocht is en je nog niets nieuws hebt? Of, andersom, je droomhuis staat in de verkoop maar je moet eerst je eigen woning nog verkopen. De huidige woningmarkt vraagt om een snelle actie!

Zandbergen Makelaardij heeft de oplossing: **Klaar voor de verkoop... START!**
Want een goede voorbereiding is het halve werk!



Je droomhuis komt voorbij...
Kun jij handelen?
Ben jij klaar voor de start?
Nee?
Samen met ons ben je
dat wel en kun jij sneller
JA zeggen.



Wij maken een
professionele woning-
presentatie voor je klaar
met een fotoserie,
360 graden foto's en een
video. Je woning staat dan
klaar de verkoop.



Wij maken een
zoekopdracht, zodat
je altijd direct op de
hoogte bent van het
woningaanbod (incl.
stille verkoop) zelfs
vóór ze op Funda staan!



Wanneer jij je nieuwe
droomhuis hebt gekocht,
hoef je ons alleen maar het
startsein te geven en, met
één druk op de knop, staat
je woning de volgende dag al
op onze website en Funda!



Dus waar wacht je nog op?

Scan mij met je mobiele telefoon!

Geen onverwachte kosten achteraf, we maken meteen goede afspraken met elkaar en leggen het vast. Bel ons voor het maken van een vrijblijvende afspraak. Wij kijken graag of we u ook kunnen helpen met een snelle **START!**

Bel **(0521) 34 00 43** of **(06) 1455 4547**

Egginklaan 2-4, 7971 CA Havelte
info@zandbergenmakelaardij.nl



ZANDBERGEN
MAKELAARDIJ

zandbergenmakelaardij.nl