

Swifterbant

De Koningshof 14 | Vraagprijs € 475.000 k.k.



BESCHIKBAAR

WWW.DEKONINGSHOF14.NL

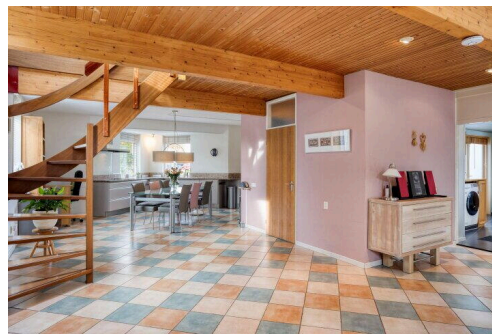
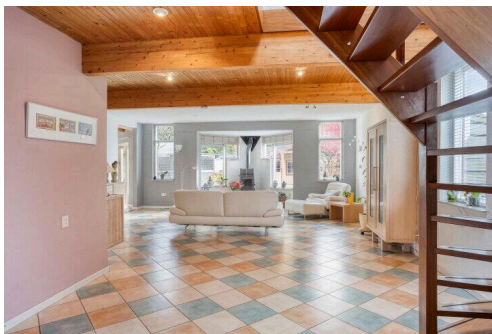
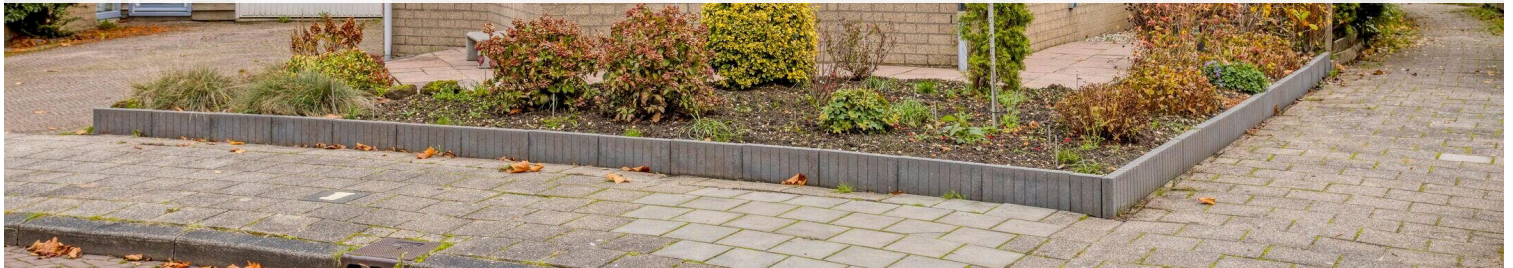

Type object:	Halfvrijstaande woning
Bouwjaar:	1978
Woonoppervlakte:	178 m ²
Perceeloppervlakte:	385 m ²
Inhoud:	659 m ³
Aantal kamers:	5 kamers (3 slaapkamers)
Website:	www.dekoningshof14.nl

ANTON
MAKELAARDIJ

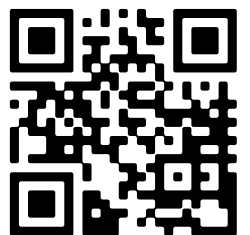

Omschrijving

De Koningshof 14, 8255 DC Swifterbant

ANTON Makelaardij biedt aan: De Koningshof 14, 8255 DC Swifterbant _ Geschakelde vrijstaande woning met een geweldige indeling!

Bent u op zoek naar een geschakelde VRIJSTAANDE WONING waar u de mogelijkheid heeft om LEVENSLLOOPBESTENDIG te kunnen wonen? Dan is deze woning met een geweldige indeling zeker een bezichtiging waard! Gelegen aan De koningshof 14 in Swifterbant, biedt deze woning met een netto woonoppervlak van maar liefst 178 m² en een perceel van 385 m² eigen grond een ideale combinatie van comfort en ruimte in een rustige omgeving.

Uw nieuwe huis beschikt over 5 kamers, waaronder 2 slaapkamers en een badkamer op de eerste verdieping, en een zéér ruime slaapkamer en badkamer op de begane grond. Deze slaapkamer is nu in gebruik als televisiekamer maar uiteraard eenvoudig te gebruiken als slaapkamer. Perfect voor een stel, gezinnen of voor diegene die graag een extra ruimte willen hebben voor hobby's of een thuishkantoor. De badkamer op de begane grond is royaal en van alle gemakken voorzien. De leefkeuken is zeer ruim en is voorzien van een geslaagde indeling, waar je met vrienden en familie kunt genieten van een heerlijk diner en een gezellige samenzijn.

Bij binnenkomst in de woning word je direct overweldigd door de ruimte en het licht dat door de vele ramen binnen stroomt. De speelse indeling zorgt ervoor dat de ruimtes met elkaar in verbinding staan, zonder dat je het gevoel hebt dat het onoverzichtelijk wordt. De woonkamer met knusse houtkachel is het hart van de woning en biedt een perfecte plek om samen te komen. De ruime tuin is een waar genot, ideaal voor een ontspannen barbecue met vrienden of een rustige middag met een goed boek.

De begane grond is uitgerust met vloerverwarming en op het dak liggen 10 zonnepanelen die zorgen voor een duurzaam energieverbruik. Dit betekent niet alleen een verantwoorde keuze voor het milieu, maar ook een aantrekkelijke besparing op de energiekosten.

De ligging is werkelijk ideaal. U woont aan een rustige straat, nét buiten het drukke stadsleven, maar toch dichtbij alle voorzieningen. Winkelcentra, scholen en het Swifterbos bevinden zich in de directe omgeving. Bovendien zijn de uitvalswegen uitstekend bereikbaar; binnen 5 minuten bent u op de A6 richting Groningen en binnen 10 minuten op de A6 richting Almere/Amsterdam. Dit alles maken het geheel tot een uiterst comfortabele en prettige woonomgeving!

Bent u op zoek bent naar een woning die karakter, ruimte en een centrale ligging combineert, dan is De Koningshof 14 de plek voor u. Deze woning moet u van binnen hebben gezien om de veelzijdigheid en de mogelijkheden te ervaren. Neem snel contact met ons op voor een bezichtiging en ontdek de vele voordelen van deze unieke woning!

Deze woning wordt u aangeboden middels een bieden vanaf prijs. Biedingen vanaf € 475.000,- k.k. zullen door verkoper in behandeling worden genomen. Voor een bezichtiging kunt u een aanvraag indienen via Funda of via de eigen woningwebsite dekoningshof14.nl

Indeling:

Begane grond (voorzien van plavuizen vloer met vloerverwarming):

Voortuin met parkeerplaats. Entree, hal, garderobe, meterkast (glasvezel aanwezig), toiletruimte met hangcloset, fonteintje en verwarming, deur naar de royale woonkamer met houtkachel en open trap met vide naar de eerste verdieping. De leefkeuken is voorzien van grote koelkast, aparte vriezer, inductie kookplaat, afzuigkap, vaatwasser, close-in boiler, combi magnetron/oven, twee carrousel kasten, apothekerskastjes en een granieten werkblad. Vanuit de woonkamer bereikt u de tv kamer (te gebruiken als slaapkamer) met lichtkoepel en dubbele deuren naar de tuin met meerdere zitjes en berging. Tevens bereikt u vanuit de woonkamer de zeer royale badkamer voorzien van lichtkoepel, sauna, ligbad, hangcloset, bidet, urinoir, wastafel, designradiator, wasmachine en droger aansluiting en deur naar de voortuin.

1e Verdieping (voorzien van parketvloer):

Royale en lichte overloop met lichtkoepel, vide en grenzend aan twee zéér ruime slaapkamers met balkon en de badkamer voorzien van een inloofdouche, wastafel, hangcloset en wederom een lichtkoepel. Via een deur in de badkamer bereikt u de stookruimte met cv installatie (Remeha Tzerra Ace Matic 28c uit 2024) en de omvormer voor de 10 zonnepanelen.

Bijzonderheden:

- * Geschakelde vrijstaande woning met een geweldige en speelse indeling;
- * Levensloopbestendig met ruime slaapkamer en badkamer op de begane grond;
- * Twee slaapkamers en 2e badkamer op de eerste verdieping;
- * Royale leefkeuken en woonkamer met houtkachel;
- * 178 m² netto woonoppervlakte en een perceelgrootte van 385 m²;
- * 10 zonnepanelen en cv installatie uit 2024;
- * Ruime tuin met veel berging en zitjes;
- * Rustige gelegen en parkeren op eigen terrein;
- * Energielabel C;
- * De niet-zelfbewoners clausule is van toepassing;
- * Aanvaarding in overleg.

Deze informatie is door ons met de nodige zorgvuldigheid samengesteld. Onzerzijds wordt echter geen enkele aansprakelijkheid aanvaard voor enige onvolledigheid, onjuistheid of anderszins, dan wel de gevolgen daarvan. Alle opgegeven maten en oppervlakten zijn indicatief. Lees de volledige omschrijving

Kenmerken

Vraagprijs:	€ 475.000 k.k.
Aanvaarding:	In overleg

Bouw

Object type:	Eengezinswoning, halfvrijstaande woning
Soort bouw:	Bestaande bouw
Bouwjaar:	1978
Toegankelijkheid:	Toegankelijk voor mensen met een beperking en toegankelijk voor ouderen
Soort dak:	Samengesteld dak bedekt met bitumineuze dakbedekking en pannen

Oppervlakte en inhoud

Woonoppervlakte:	178 m²
Perceeloppervlakte:	385 m²
Inhoud:	659 m³
Externe bergruimte:	15 m²
Gebouwgebonden buitenruimte:	8 m²

Indeling

Aantal kamers:	5 kamers (3 slaapkamers)
Aantal badkamers:	2 badkamers en 1 apart toilet
Badkamervoorzieningen:	Sauna, bidet, ligbad, 2 toiletten, urinoir, 2 wastafels, en inloopdouche
Aantal woonlagen:	2 woonlagen
Voorzieningen:	Buitenzonwering, dakraam, glasvezelkabel, mechanische ventilatie, natuurlijke ventilatie, rookkanaal, sauna, en TV kabel

Energie

Energielabel:	C
Isolatie:	Dakisolatie, dubbel glas en muurisolatie
Verwarming:	Cv-ketel, houtkachel en gedeeltelijke vloerverwarming
Warm water:	Cv-ketel en elektrische boiler

Cv ketel:

Remeha tzerra ace matic 28c (gas gestookt combiketel uit 2024, eigendom)

Buitenruimte

Ligging:	Aan rustige weg, beschutte ligging en in woonwijk
Balkon dakterras:	Balkon aanwezig
Tuin:	Achtertuin, voortuin en zijtuin
Achtertuin:	165 m² (10,00 meter diep en 16,50 meter breed)
Ligging tuin:	Gelegen op het oosten en bereikbaar via achterom

Bergruimte

Schuur berging:	Vrijstaande houten berging
Voorzieningen schuur:	Elektra
Soort parkeergelegenheid:	Op eigen terrein

Op de kaart

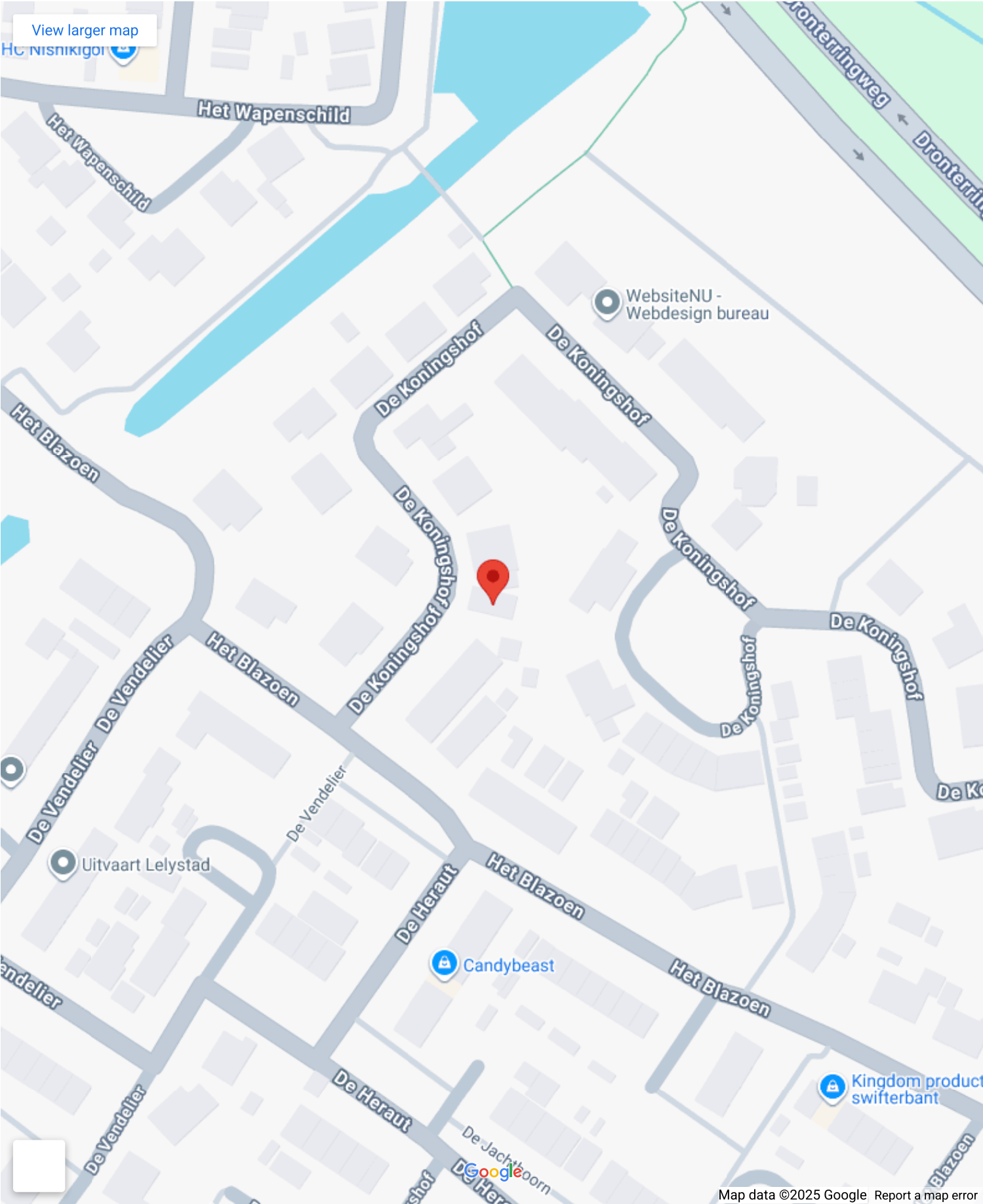

Op de kaart

De Koningshof 14

De Koningshof 14, 8255 DC
Swifterbant

[Directions](#)

[View larger map](#)

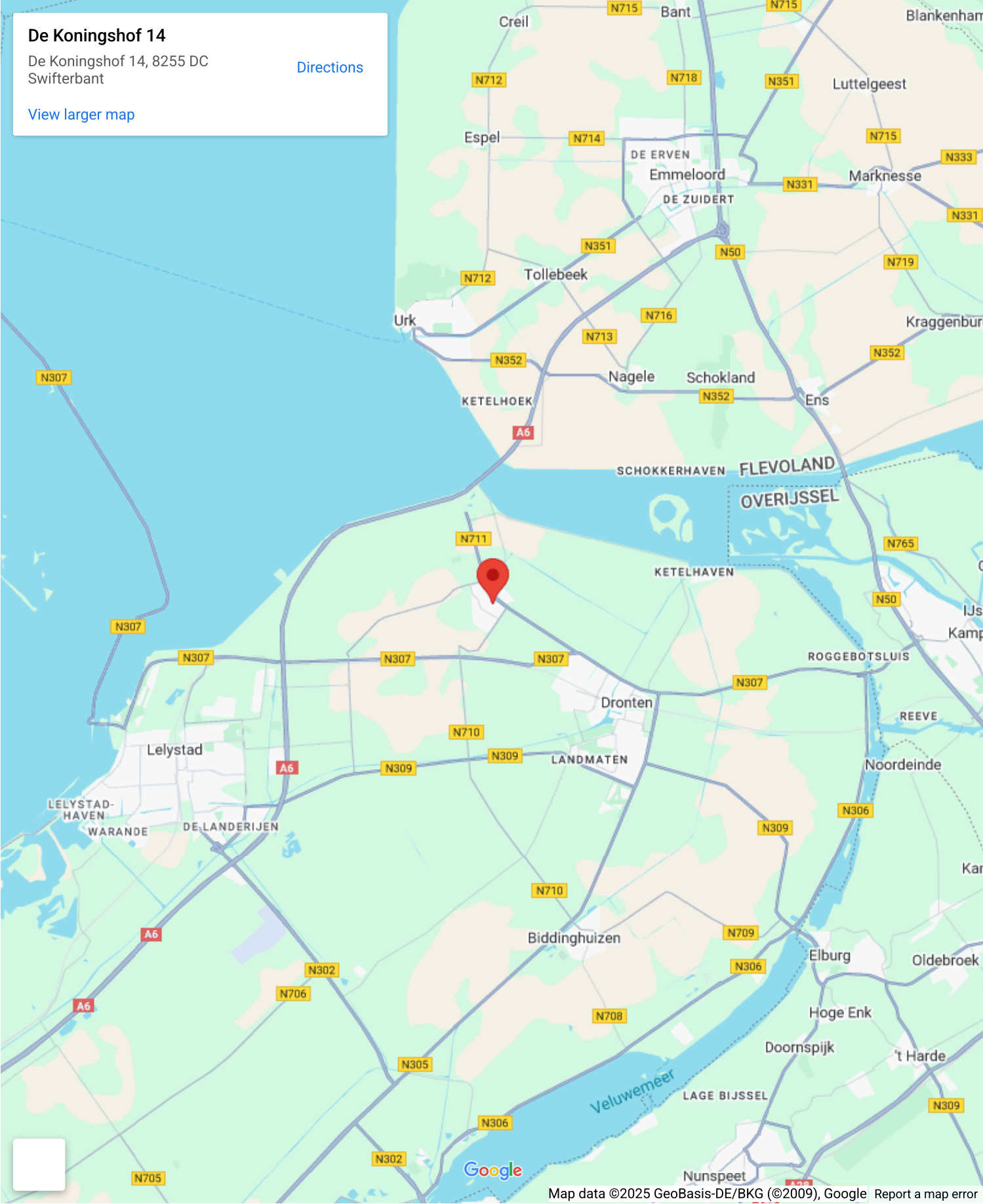

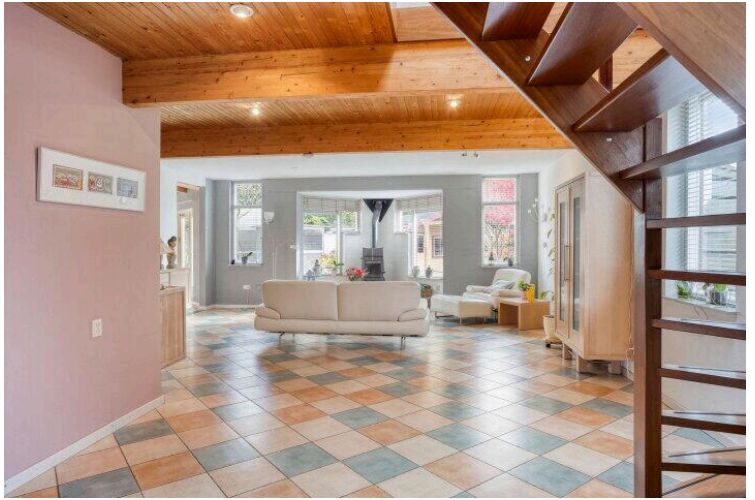

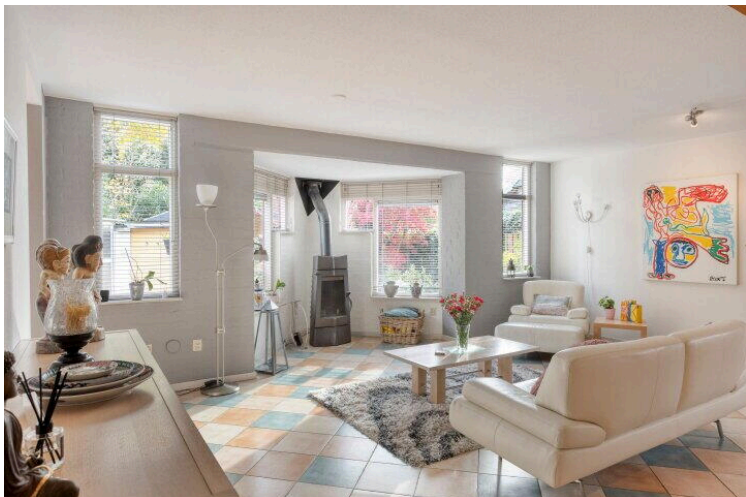
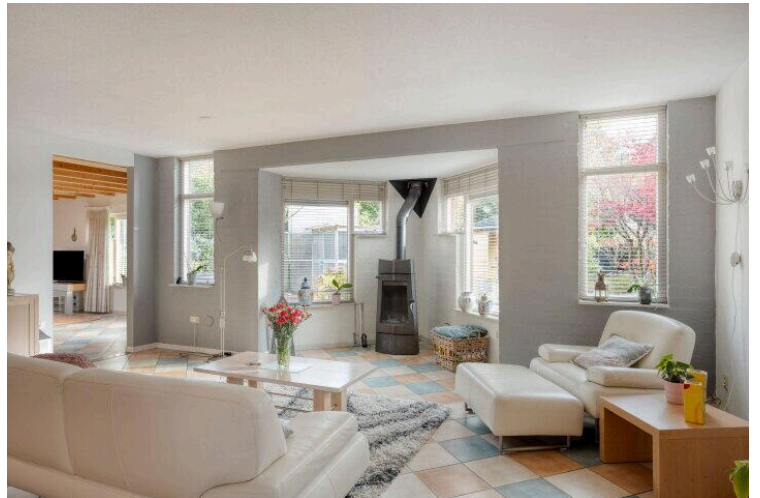
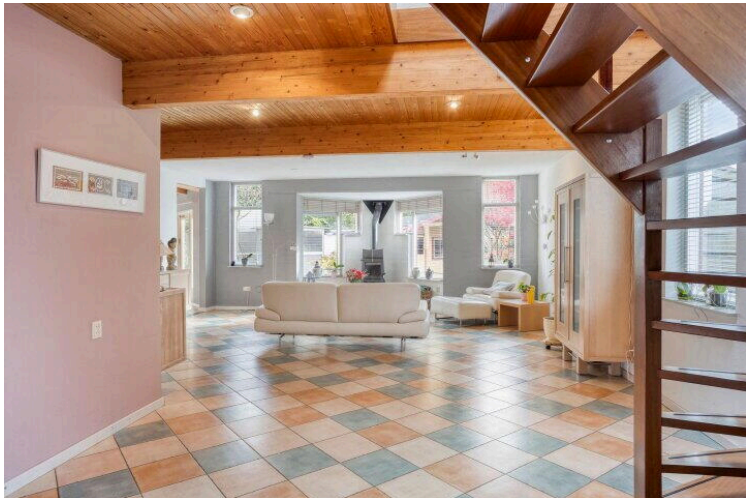

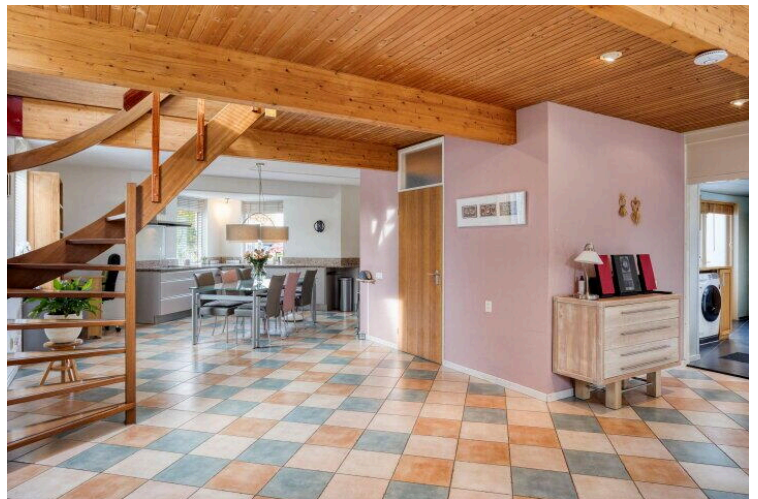
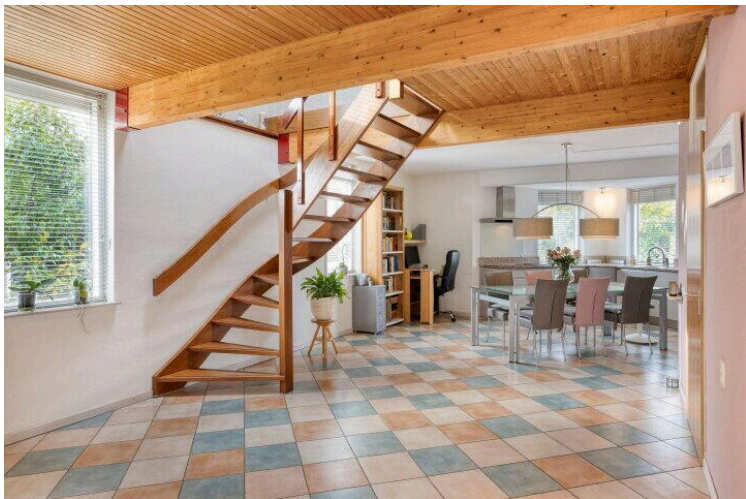

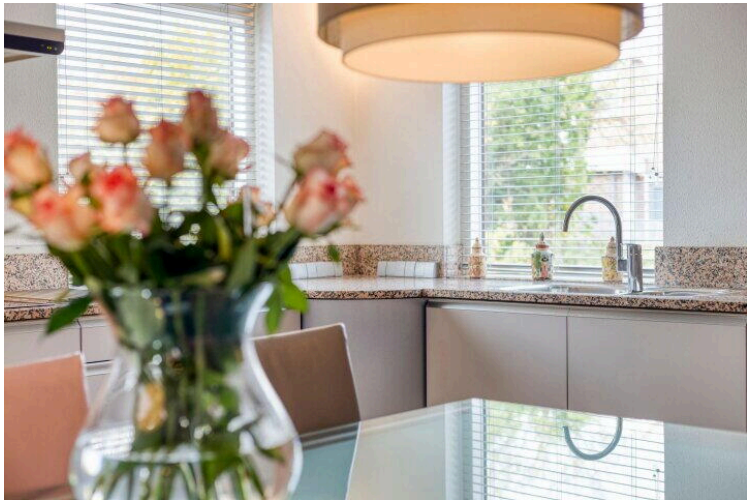
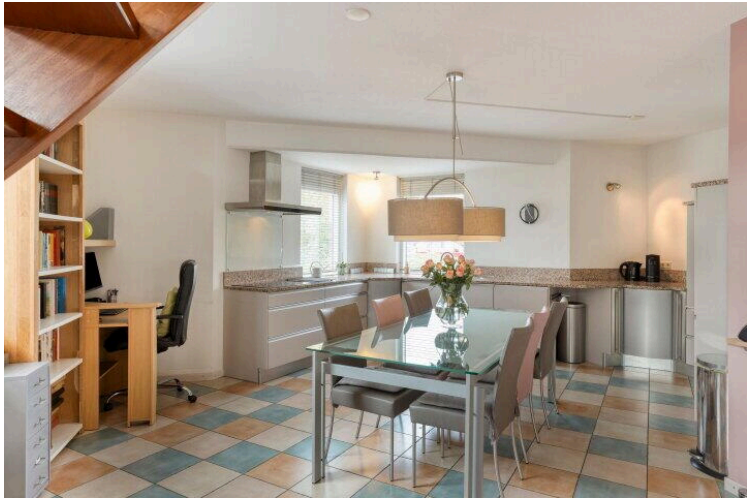

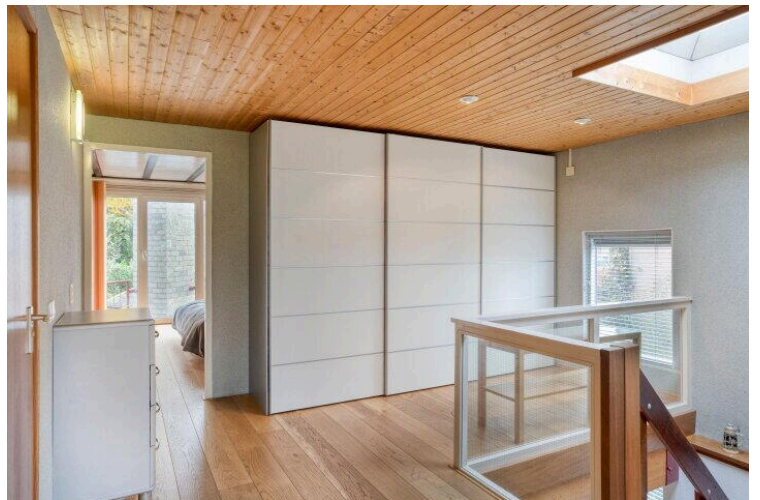

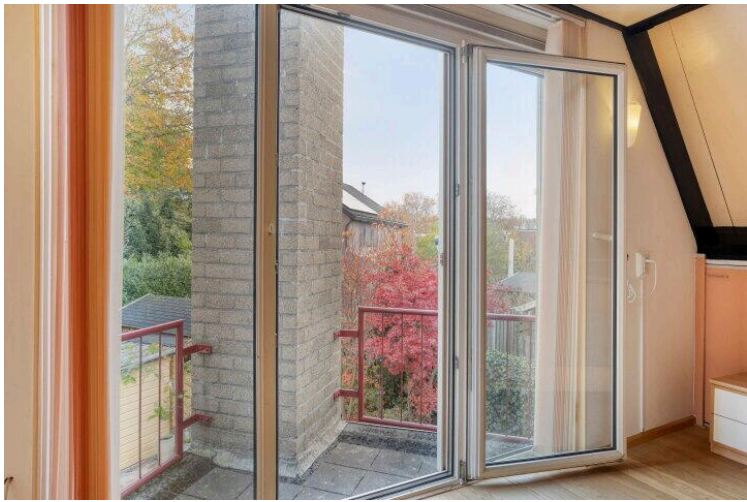









Aan de plattegronden kunnen geen rechten worden ontleend
© Zibber www.zibber.nl

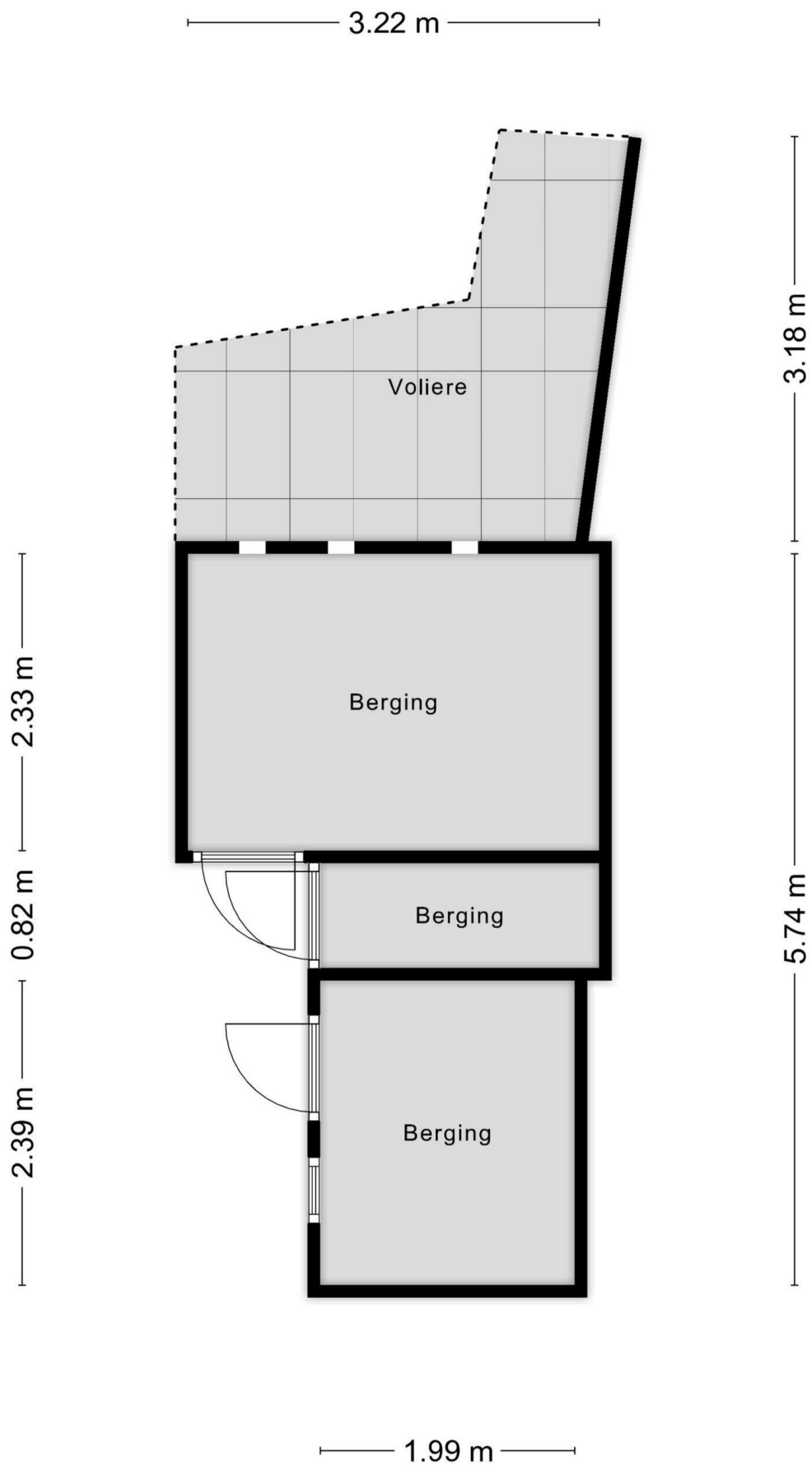

Aan de plattegronden kunnen geen rechten worden ontleend
© Zibber www.zibber.nl

Lijst van Zaken

Betreft: De Koningshof 14 te Swifterbant

Voor de onderstaande zaken -ongeacht of ze roerend dan wel onroerend zijn- geldt dat ze soms wel en soms niet in de woning achterblijven. De lijst is bedoeld om duidelijkheid te scheppen om discussies achteraf te voorkomen.

Let op! Indien er geen duidelijkheid bestaat omtrent een zaak en/of indien er geen nadere afspraken zijn gemaakt over een zaak betekent dit dat de betreffende zaak wordt meegenomen door verkoper en dus niet achterblijft in de woning.

	Blijft achter	Gaat mee	Kan worden overgenomen	N.v.t .
Verlichting, te weten:				
Inbouwspots/dimmers	<input checked="" type="radio"/>	<input type="radio"/>	<input type="radio"/>	<input type="radio"/>
Opbouwspots/armaturen/lampen/dimmers	<input checked="" type="radio"/>	<input type="radio"/>	<input type="radio"/>	<input type="radio"/>
Losse (hang) lampen	<input type="radio"/>	<input type="radio"/>	<input checked="" type="radio"/>	<input type="radio"/>
(Losse) kasten, legplanken, te weten:				
Inbouwkasten	<input checked="" type="radio"/>	<input type="radio"/>	<input type="radio"/>	<input type="radio"/>
Losse kasten	<input type="radio"/>	<input type="radio"/>	<input checked="" type="radio"/>	<input type="radio"/>
Legplanken	<input checked="" type="radio"/>	<input type="radio"/>	<input type="radio"/>	<input type="radio"/>
Raamdecoratie/zonwering binnen, te weten:				
Gordijnrails	<input checked="" type="radio"/>	<input type="radio"/>	<input type="radio"/>	<input type="radio"/>
Gordijnen	<input checked="" type="radio"/>	<input type="radio"/>	<input type="radio"/>	<input type="radio"/>

	Blijft achter	Gaat mee	Kan worden overgenomen	N.v.t .
Overgordijnen	<input checked="" type="radio"/>	<input type="radio"/>	<input type="radio"/>	<input type="radio"/>
Vitrages	<input type="radio"/>	<input type="radio"/>	<input type="radio"/>	<input checked="" type="radio"/>
Rolgordijnen	<input type="radio"/>	<input type="radio"/>	<input type="radio"/>	<input checked="" type="radio"/>
Lamellen	<input checked="" type="radio"/>	<input type="radio"/>	<input type="radio"/>	<input type="radio"/>
Jaloezieën	<input checked="" type="radio"/>	<input type="radio"/>	<input type="radio"/>	<input type="radio"/>
(Losse) horren/rolhorren	<input type="radio"/>	<input type="radio"/>	<input type="radio"/>	<input checked="" type="radio"/>
Vloerdecoratie, te weten:				
Vloerbedekking	<input type="radio"/>	<input type="radio"/>	<input type="radio"/>	<input checked="" type="radio"/>
Parketvloer	<input checked="" type="radio"/>	<input type="radio"/>	<input type="radio"/>	<input type="radio"/>
Houten vloer(delen)	<input type="radio"/>	<input type="radio"/>	<input type="radio"/>	<input checked="" type="radio"/>
Laminaat	<input type="radio"/>	<input type="radio"/>	<input type="radio"/>	<input checked="" type="radio"/>
Plavuizen	<input checked="" type="radio"/>	<input type="radio"/>	<input type="radio"/>	<input type="radio"/>
(Voorzet) openhaard met toebehoren, te weten:				
Allesbrander	<input checked="" type="radio"/>	<input type="radio"/>	<input type="radio"/>	<input type="radio"/>
Houtkachel	<input type="radio"/>	<input type="radio"/>	<input type="radio"/>	<input checked="" type="radio"/>
(Gas)kachels	<input type="radio"/>	<input type="radio"/>	<input type="radio"/>	<input checked="" type="radio"/>

	Blijft achter	Gaat mee	Kan worden overgenomen	N.v.t .
Designradiator(en)	<input checked="" type="radio"/>	<input type="radio"/>	<input type="radio"/>	<input type="radio"/>
Radiatorafwerking	<input type="radio"/>	<input type="radio"/>	<input type="radio"/>	<input checked="" type="radio"/>
Overige, te weten:				
Spiegelwanden	<input checked="" type="radio"/>	<input type="radio"/>	<input type="radio"/>	<input type="radio"/>
Schilderij ophangstelsysteem	<input type="radio"/>	<input type="radio"/>	<input type="radio"/>	<input checked="" type="radio"/>
Keuken (inbouw)apparatuur, te weten:				
Keukenblok (met bovenkasten)	<input checked="" type="radio"/>	<input type="radio"/>	<input type="radio"/>	<input type="radio"/>
Kookplaat	<input checked="" type="radio"/>	<input type="radio"/>	<input type="radio"/>	<input type="radio"/>
(Gas) fornuis	<input type="radio"/>	<input type="radio"/>	<input type="radio"/>	<input checked="" type="radio"/>
Afzuigkap	<input checked="" type="radio"/>	<input type="radio"/>	<input type="radio"/>	<input type="radio"/>
Magnetron	<input type="radio"/>	<input type="radio"/>	<input type="radio"/>	<input checked="" type="radio"/>
Combi-oven/combimagnetron	<input checked="" type="radio"/>	<input type="radio"/>	<input type="radio"/>	<input type="radio"/>
Koelkast	<input checked="" type="radio"/>	<input type="radio"/>	<input type="radio"/>	<input type="radio"/>
Vriezer	<input checked="" type="radio"/>	<input type="radio"/>	<input type="radio"/>	<input type="radio"/>
Koel-vriescombinatie	<input type="radio"/>	<input type="radio"/>	<input type="radio"/>	<input checked="" type="radio"/>
Vaatwasser	<input checked="" type="radio"/>	<input type="radio"/>	<input type="radio"/>	<input type="radio"/>

	Blijft achter	Gaat mee	Kan worden overgenomen	N.v.t .
Quooker	<input type="radio"/>	<input type="radio"/>	<input type="radio"/>	<input checked="" type="radio"/>
Koffiezetapparaat	<input type="radio"/>	<input type="radio"/>	<input type="radio"/>	<input checked="" type="radio"/>
Keukenaccessories, te weten:				
Toilet met de volgende toebehoren:				
Toilet	<input checked="" type="radio"/>	<input type="radio"/>	<input type="radio"/>	<input type="radio"/>
Toiletrolhouder	<input checked="" type="radio"/>	<input type="radio"/>	<input type="radio"/>	<input type="radio"/>
Toiletborstel(houder)	<input checked="" type="radio"/>	<input type="radio"/>	<input type="radio"/>	<input type="radio"/>
Fontein	<input checked="" type="radio"/>	<input type="radio"/>	<input type="radio"/>	<input type="radio"/>
Badkamer met de volgende toebehoren:				
Ligbad	<input checked="" type="radio"/>	<input type="radio"/>	<input type="radio"/>	<input type="radio"/>
Jacuzzi/whirlpool	<input type="radio"/>	<input type="radio"/>	<input type="radio"/>	<input checked="" type="radio"/>
Douche (cabine/scherf)	<input checked="" type="radio"/>	<input type="radio"/>	<input type="radio"/>	<input type="radio"/>
Stoomdouche (cabine)	<input type="radio"/>	<input type="radio"/>	<input type="radio"/>	<input checked="" type="radio"/>
Wastafel	<input checked="" type="radio"/>	<input type="radio"/>	<input type="radio"/>	<input type="radio"/>
Wastafelmeubel	<input checked="" type="radio"/>	<input type="radio"/>	<input type="radio"/>	<input type="radio"/>
Planchet	<input type="radio"/>	<input type="radio"/>	<input type="radio"/>	<input checked="" type="radio"/>

	Blijft achter	Gaat mee	Kan worden overgenomen	N.v.t .
Toiletkast	<input type="radio"/>	<input type="radio"/>	<input type="radio"/>	<input checked="" type="radio"/>
Toilet	<input checked="" type="radio"/>	<input type="radio"/>	<input type="radio"/>	<input type="radio"/>
Toiletrolhouder	<input checked="" type="radio"/>	<input type="radio"/>	<input type="radio"/>	<input type="radio"/>
Toiletborstel(houder)	<input checked="" type="radio"/>	<input type="radio"/>	<input type="radio"/>	<input type="radio"/>

Sauna met de volgende toebehoren:

--	--	--	--	--

Exterieur/Installaties/Veiligheid/Energiebesparing

Schotel/antenne	<input type="radio"/>	<input type="radio"/>	<input type="radio"/>	<input checked="" type="radio"/>
Brievenbus	<input checked="" type="radio"/>	<input type="radio"/>	<input type="radio"/>	<input type="radio"/>
Kluis	<input type="radio"/>	<input type="radio"/>	<input type="radio"/>	<input checked="" type="radio"/>
(Voordeur)bel	<input checked="" type="radio"/>	<input type="radio"/>	<input type="radio"/>	<input type="radio"/>
Alarminstallatie	<input type="radio"/>	<input type="radio"/>	<input type="radio"/>	<input checked="" type="radio"/>
(Veiligheids)sloten en overige inbraakpreventie	<input checked="" type="radio"/>	<input type="radio"/>	<input type="radio"/>	<input type="radio"/>
Rookmelders	<input type="radio"/>	<input type="radio"/>	<input type="radio"/>	<input checked="" type="radio"/>
(Klok)thermostaat	<input checked="" type="radio"/>	<input type="radio"/>	<input type="radio"/>	<input type="radio"/>
Airconditioning	<input type="radio"/>	<input type="radio"/>	<input type="radio"/>	<input checked="" type="radio"/>

Warmwatervoorziening, te weten:

--	--	--	--	--

	Blijft achter	Gaat mee	Kan worden overgenomen	N.v.t .
Via CV-installatie	<input checked="" type="radio"/>	<input type="radio"/>	<input type="radio"/>	<input type="radio"/>
Boiler	<input type="radio"/>	<input type="radio"/>	<input type="radio"/>	<input checked="" type="radio"/>
Geiser	<input type="radio"/>	<input type="radio"/>	<input type="radio"/>	<input checked="" type="radio"/>
Screens	<input type="radio"/>	<input type="radio"/>	<input type="radio"/>	<input checked="" type="radio"/>
Rolluiken	<input type="radio"/>	<input type="radio"/>	<input type="radio"/>	<input checked="" type="radio"/>
Zonwering buiten	<input checked="" type="radio"/>	<input type="radio"/>	<input type="radio"/>	<input type="radio"/>
Isolatievoorzieningen (voorzetramen/radiatorfolie etc), te weten:				
Via CV-installatie	<input type="radio"/>	<input type="radio"/>	<input type="radio"/>	<input checked="" type="radio"/>
Boiler	<input type="radio"/>	<input type="radio"/>	<input type="radio"/>	<input checked="" type="radio"/>
Geiser	<input type="radio"/>	<input type="radio"/>	<input type="radio"/>	<input checked="" type="radio"/>
Screens	<input type="radio"/>	<input type="radio"/>	<input type="radio"/>	<input checked="" type="radio"/>
Rolluiken	<input type="radio"/>	<input type="radio"/>	<input type="radio"/>	<input checked="" type="radio"/>
Zonwering buiten	<input type="radio"/>	<input type="radio"/>	<input type="radio"/>	<input checked="" type="radio"/>
Inrichting tuin, te weten:				
Tuinaanleg/bestrating	<input checked="" type="radio"/>	<input type="radio"/>	<input type="radio"/>	<input type="radio"/>
Beplanting	<input checked="" type="radio"/>	<input type="radio"/>	<input type="radio"/>	<input type="radio"/>

	Blijft achter	Gaat mee	Kan worden overgenomen	N.v.t .
Verlichting/installaties				
Buitenverlichting	<input checked="" type="radio"/>	<input type="radio"/>	<input type="radio"/>	<input type="radio"/>
Tijd- of schemerschakelaar/bewegingsmelder	<input checked="" type="radio"/>	<input type="radio"/>	<input type="radio"/>	<input type="radio"/>
Bebouwing				
Tuinhuis/buitenberging	<input checked="" type="radio"/>	<input type="radio"/>	<input type="radio"/>	<input type="radio"/>
Kasten/werkbank in tuinhuis/berging	<input checked="" type="radio"/>	<input type="radio"/>	<input type="radio"/>	<input type="radio"/>
(Broei)kas	<input type="radio"/>	<input type="radio"/>	<input type="radio"/>	<input checked="" type="radio"/>
Overig				
(Sier)hek	<input type="radio"/>	<input type="radio"/>	<input type="radio"/>	<input checked="" type="radio"/>
Vlaggenmast(houder)	<input type="radio"/>	<input type="radio"/>	<input type="radio"/>	<input checked="" type="radio"/>
Geen eigendoms zaken				
CV	<input type="radio"/>	<input type="radio"/>	<input type="radio"/>	<input checked="" type="radio"/>
Boiler	<input type="radio"/>	<input type="radio"/>	<input type="radio"/>	<input checked="" type="radio"/>
Zonnepanelen	<input type="radio"/>	<input type="radio"/>	<input type="radio"/>	<input checked="" type="radio"/>

De Koningshof 14

www.dekoningshof14.nl



ANTON Makelaardij

Het Ravelijn 1
8233 BR, Lelystad

www.antonmakelaardij.nl
0320-220108

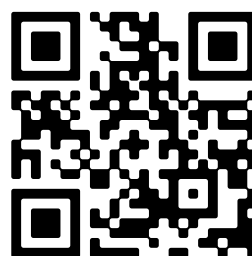

Scan Mij!