

Neerkant

Hazenpad 1 | Vraagprijs € 409.000 k.k.

BESCHIKBAAR

WWW.HAZENPAD1.NL

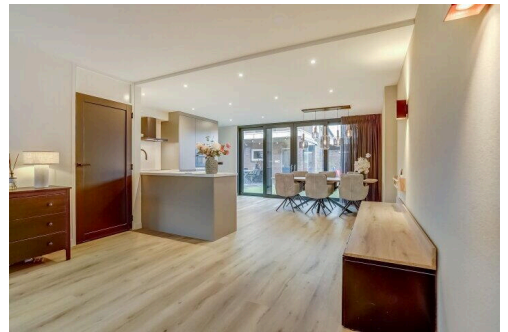
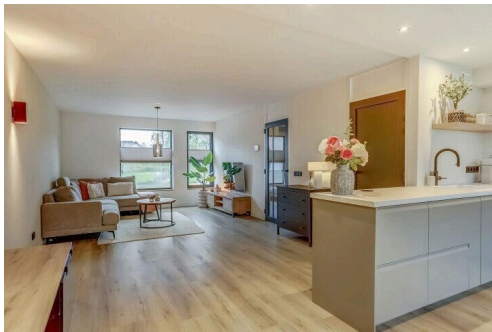

- Type object:** 2-onder-1-kapwoning
Bouwjaar: 1991
Woonoppervlakte: 113 m²
Perceeloppervlakte: 287 m²
Inhoud: 393 m³
Aantal kamers: 5 kamers (4 slaapkamers)
Website: www.hazenpad1.nl

Maison
MAKELAARS

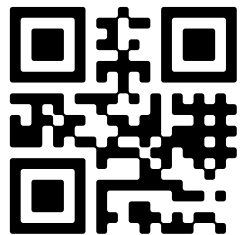

www.maisonmakelaars.nl/ph | 077 - 3082 946

Omschrijving

Hazenpad 1, 5758 CA Neerkant

Stap binnen in deze heerlijk ruime tweekapper in een rustige woonwijk in Neerkant en ervaar meteen het gevoel van thuiskomen. De woning is recent grotendeels verbouwd, de laatste werkzaamheden zijn zelfs pas in augustus afgerond, waardoor alles nog fris, nieuw en tot in de puntjes verzorgd aanvoelt. Op de begane grond word je meteen verrast door de royale uitbouw! Hierdoor heeft de leefkeuken alle ruimte gekregen om echt het hart van het huis te zijn. De keuken is uitgevoerd in prachtige zachte natuurlijke tinten die een warme, ontspannen sfeer oproepen. Terwijl je hier kookt, borrelt of de dag opstart valt je oog automatisch op de dubbele schuifpui. Deze opent de hele ruimte naar de tuin en laat binnen en buiten naadloos in elkaar overgaan. Vooral op zonnige dagen voelt het alsof de woonkamer zich vanzelf uitbreidt naar buiten. De achtertuin is in 2023 compleet opnieuw ingericht. Het altijd groene kunstgras geeft een verzorgde uitstraling zonder dat je er veel werk aan hebt. Helemaal achterin ligt de garage met eigen oprit, praktisch en ideaal voor extra opslag. Onder het overdekte terras met een glazen schuifwand creëer je een knusse plek waar je al vroeg in het voorjaar kunt genieten van een kop koffie of juist 's avonds nog even blijft zitten terwijl de dag langzaam afkoelt. Op de eerste verdieping bevinden zich drie comfortabele slaapkamers en de badkamer. Via een vaste trap kom je op de zolder waar de vierde slaapkamer met grote dakkapel je opnieuw verrast met ruimte en licht. Hier kun je alle kanten mee op: een rustige werkplek, een ruime hobbykamer of een sfeervolle logeerkamer. Bovendien heb je er nog volop bergruimte. Deze woning ademt comfort, ruimte en kwaliteit. Bijna alles is al gedaan, het enige wat jij hoeft te doen is je spullen neerzetten en genieten!

EEN EERSTE INDRUK

Deze woning ligt in een rustige, gezellige woonwijk aan een straat die in helemaal rond loopt. Hierdoor rijdt er eigenlijk alleen bestemmingsverkeer wat zorgt voor een bijzonder ontspannen en kindvriendelijke sfeer. Het is zo'n straat waar burens elkaar kennen, kinderen veilig kunnen spelen en waar je 's avonds ongestoord een ommetje maakt. Aan de rand van Neerkant gelegen biedt deze plek het beste van twee werelden. Loop je de straat uit dan sta je direct tussen de groene velden waar paarden rustig staan te grazen met het bos als prachtig decor op de achtergrond. Het is de ideale plek voor een frisse ochtendwandeling, een rondje met de hond of een stukje hardlopen in de natuur. Je wandelt er zo naartoe zonder oversteken, zonder drukte, gewoon vanuit je voordeur. Toch is ook het dorpshart dichtbij. Binnen enkele minuten sta je bij de kleine supermarkt, het dorpscafé of de basisschool. Alles wat je dagelijks nodig hebt ligt letterlijk om de hoek. Voor de grotere wekelijkse boodschappen kun je terecht in het nabijgelegen Meijel of Liessel waar je een ruim aanbod aan winkels vindt. Ook aan gezinnen met opgroeiende kinderen is gedacht: er bevinden zich diverse middelbare scholen op ongeveer een half uur fietsen. En moet je de snelweg op? Binnen een paar minuten rijdt je de A67 op waardoor steden als Eindhoven, Venlo en zelfs Duitsland snel en gemakkelijk bereikbaar zijn. Ideaal voor werk, sport, studie en uitstapjes.

LATEN WE OP DE BEGANE GROND GAAN BEGINNEN

ALS JE BINNENKOMT

Wanneer je via de voordeur aan de zijkant van de woning binnenstapt valt meteen de moderne en verzorgde uitstraling op. De prachtige pvc-vloer die volledig drempelloos over de hele begane grond is gelegd geeft de ruimte een rustige eenheid. De stijlvolle traprenovatie bij de trap naar de eerste verdieping en de moderne glazen deur met antracietgrijze kozijnen zetten de toon voor de rest van het huis: een combinatie van eigentijds, warm en luxe. Ook de toiletruimte en de meterkast naast de entree zijn recent volledig vernieuwd

zodat alles fris en up-to-date is.

IN DE WOONKAMER

De woonkamer zelf is er een waar vrijwel iedereen blij van wordt. Dankzij het gebruik van rustige, neutrale tinten straalt de ruimte een aangename warmte uit. De antracietgrijze kunststof kozijnen van de grote ramen en de schuifpui vormen een stijlvol contrast en geven de kamer een moderne, strakke touch. Alle ramen die open kunnen en de schuifpui zijn voorzien van vliegenhorren. Er is ruimte genoeg voor een royale (hoek)bank en zelfs een speelhoekje, werkplek of leeshoek past hier moeiteloos bij.

KIJKJE IN DE KEUKEN

En dan de keuken: het echte pareltje van de woning. Deze prachtige leefkeuken is niet alleen een lust voor het oog maar vooral een plek waar het dagelijks leven zich afspeelt. De opstelling is zo gekozen dat je tijdens het koken gemakkelijk contact houdt met iedereen aan tafel, in de woonkamer of zelfs in de tuin want door de dubbele schuifpui loopt alles vloeiend in elkaar over. De keuken is uitgevoerd in 'greige' fronten gecombineerd met een licht gemarmerd laminaat aanrechtblad wat zorgt voor een rustige, moderne uitstraling. De witte spoelbak sluit hier prachtig bij aan terwijl de zwarte kraan en het vierpits inductiefornuis met afzuigkap juist zorgen voor dat mooie contrast. Alle apparatuur die je nodig hebt is aanwezig: een vaatwasser, combi-magnetron, koelkast, vriezer en volop bergruimte voor al je keukenbenodigdheden. Direct naast de keuken vind je bovendien de handige trapkast perfect voor voorraad, schoonmaakspullen of keukengerei dat je niet dagelijks gebruikt. De subtiele spotjes in het plafond zorgen voor een mooie en gelijkmatige verlichting, terwijl de schuifpui ervoor zorgt dat natuurlijk licht vrij naar binnen stroomt. Hierdoor voelt de hele begane grond licht, ruim en buitengewoon prettig om in te leven. Via een portaal loop je naar de handige bijkeuken/berging waar de witgoedopstelling staat en een grote inbouwkast met schuifdeuren. Daarnaast is er ook nog genoeg ruimte om bijvoorbeeld een extra koelkast of vriezer te plaatsen.

GA JE MEE NAAR BOVEN?

ALS WE BOVEN KOMEN

Op de eerste verdieping bevinden zich drie slaapkamers, elk met hun eigen charme en mogelijkheden en een fijne badkamer.

SLAAPKAMERS

De grootste slaapkamer valt direct op door de royale ruimte: hier plaats je met gemak een groot tweepersoonsbed en een ruime kledingkast zonder dat de kamer benauwd aanvoelt. De dakkapel zorgt voor extra licht en ruimte en is uitgerust met nieuwe ramen met antracietgrijze kunststof kozijnen wat de kamer een moderne uitstraling geeft. Daarnaast zijn er een rolluik en hor aanwezig, ideaal voor comfort in alle seizoenen. De aanwezige airco, die zowel kan koelen als verwarmen, maakt deze kamer het hele jaar door heerlijk comfortabel.

De twee overige slaapkamers zijn wat compacter en ideaal als kinderkamer, logeerkamer of thuiswerkplek. De slaapkamer aan de voorzijde beschikt ook over nieuwe ramen met antracietgrijze kozijnen. Het grote raam heeft een rolluik, terwijl het kleinere raam een hor heeft, perfect voor frisse lucht zonder insecten. De slaapkamer aan de achterzijde heeft nog het oorspronkelijke raam maar dit is wel voorzien van dubbel glas, een rolluik en een hor zodat ook hier aan comfort en verduistering is gedacht. De hele verdieping is afgewerkt met een nette laminaatvloer die zorgt voor een rustige en verzorgde uitstraling in alle kamers.

BEKIJK DE BADKAMER

De badkamer bevindt zich eveneens op deze verdieping. Hoewel deze enigszins gedateerd is qua stijl is hij functioneel, netjes en goed onderhouden. De ruimte is ingericht met een ligbad met glazen spatscherm waardoor je er ook comfortabel kunt douchen. Verder vind je er een wandtoilet, een wastafel met twee opbergmeubels en een praktische spiegelkast met verlichting. De vloer is betegeld met terracotta-kleurige tegels terwijl de wanden zijn afgewerkt met lichte tegels. Het aanwezige raam biedt natuurlijke ventilatie, altijd prettig in een natte ruimte. Deze neutrale badkamer is dus zeker nog prima bruikbaar maar biedt ook volop mogelijkheden om hier nog jouw eigen droombadkamer van te maken, helemaal in jouw smaak en stijl!

EEN KIJKJE OP DE BOVENSTE VERDIEPING

De zolder is te bereiken via een vaste trap. Bovenaan de trap kom je eerst op een overloop waar slim gebruik is gemaakt van de schuine kanten: achter schuifdeuren bevindt zich volop bergruimte ideaal voor koffers, seizoensspullen of speelgoed dat je liever uit het zicht houdt.

Daarnaast vind je op deze verdieping een vierde (slaap)kamer die dankzij de grote dakkapel een volwaardige extra ruimte is. De dakkapel is voorzien van drie ramen, waarvan twee draaikiëpramen, waardoor er de hele dag door veel natuurlijk licht binnenvalt en de kamer heerlijk ruim aanvoelt. Om het goed donker te maken is er een elektrische te bedienen rolluik aanwezig. Of je deze kamer nu gebruikt als slaapkamer, werkplek, hobbykamer of relaxruimte, dat kan hier allemaal. De aanwezige airco, die zowel kan koelen als verwarmen, zorgt ervoor dat deze verdieping het hele jaar door comfortabel te gebruiken is zelfs op warme zomerdagen of koude winteravonden. Net als de rest van de woning is ook de zolder afgewerkt met een nette laminaatvloer wat de verdieping een verzorgd, rustig en afgewerkt geheel geeft. Een verrassend veelzijdige extra verdieping dus waar je alle kanten mee op kunt!

GA JE MEE BUITEN KIJKEN?

De tuin ligt op het zuidoosten waardoor je al vroeg op de dag kunt genieten van de eerste zonnestralen. Het absolute pronkstuk is de grote overkapping compleet met een glazen schuifwand. Hierdoor kun je al in het vroege voorjaar heerlijk buiten zitten, beschut tegen wind en regen maar toch met het gevoel van buitenleven. In de zomer open je de wand eenvoudig voor een frisse bries. In 2023 is de volledige tuin vernieuwd en dat is duidelijk te zien. Het kunstgras zorgt voor een blijvend groene uitstraling terwijl je nauwelijks onderhoud hebt. Verder is er een grote zandbak aangelegd, een ideale speelplek voor kinderen, en zijn de plantenborders netjes vormgegeven voor een sfeervolle en verzorgde uitstraling.

Achter in de tuin ligt de garage die is voorzien van een rolpoort. Hierdoor kun je eenvoudig een auto, aanhanger of ander groter voertuig binnen stallen. In de garage is bovendien een praktisch keukenblok aanwezig, handig voor hobby's, klussen of extra opbergruimte. Voor de garage ligt ook nog een oprit zodat je hier eveneens een auto kunt parkeren. Aan opslagruimte geen gebrek: naast de garage zijn er ook nog twee houten bergingen, perfect voor gereedschap, buitenspeelgoed of fietsen. De containers staan netjes weggewerkt in een speciaal containerhok waardoor alles er strak en opgeruimd uit ziet. De tuin is volledig omheind zodat kinderen of huisdieren veilig kunnen spelen. Via de oprit voor de garage heb je een vrije achterom wat ideaal is voor fietsen, afval of het in- en uitladen van spullen. Verder is de tuin voorzien van voldoende verlichting en een buitenkraan waardoor je ook in de avonduren en bij tuinwerkzaamheden alle gemak hebt.

WAT VERKOPERS GRAAG NOG KWIJT WILLEN

"Wij hebben hier jaren met ontzettend veel plezier gewoond. Een fijn huis, in een fijne buurt waar het lekker rustig is qua verkeer. We waren eigenlijk ook niet van plan te vertrekken, dit getuige de onlangs uitgevoerde uitbouw / renovatie. Er kwam echter iets nieuws op ons pad wat, vooral onze 3 kinderen, net wat meer ruimte

geeft om lekker te spelen en te wonen. We hopen dat de nieuwe bewoners er net zo veel van gaan genieten al wij, maar dat moet met dit instapklare huis vast en zeker goed gaan komen! " Lees de volledige omschrijving

Kenmerken

Vraagprijs:	€ 409.000 k.k.
Aanvaarding:	Beschikbaar per 09-02-2026

Bouw

Object type:	Eengezinswoning, 2-onder-1-kapwoning
Soort bouw:	Bestaande bouw
Bouwjaar:	1991
Soort dak:	Zadeldak bedekt met pannen

Oppervlakte en inhoud

Woonoppervlakte:	113 m²
Perceeloppervlakte:	287 m²
Inhoud:	393 m³
Externe berguimte:	20 m²

Indeling

Aantal kamers:	5 kamers (4 slaapkamers)
Aantal badkamers:	1 badkamer
Badkamervoorzieningen:	Ligbad, toilet, wastafel, en wastafelmeubel
Aantal woonlagen:	3 woonlagen
Voorzieningen:	Airconditioning, glasvezelkabel, rolluiken, en schuifpui

Energie

Energielabel:	B
Isolatie:	Driedubbel glas, gedeeltelijk dubbel glas, muurisolatie en vloerisolatie
Verwarming:	Cv-ketel en gedeeltelijke vloerverwarming
Warm water:	Cv-ketel
Cv ketel:	Remeha (gas gestookt combiketel uit 2010, eigendom)

Buitenruimte

Ligging:	In woonwijk
Tuin:	Achtertuint

Achtertuint:	40 m ² (8,00 meter diep en 5,00 meter breed)
Ligging tuin:	Gelegen op het zuidoosten bereikbaar via achterom

Bergruimte

Soort parkeergelegenheid:	Op eigen terrein
---------------------------	------------------

Garage

Soort garage:	Vrijstaande stenen garage
Capaciteit garage:	1 auto
Isolatie garage:	Dubbel glas

Map data ©2025 GeoBasis-DE/BKG (©2009), Google [Report a map error](#)

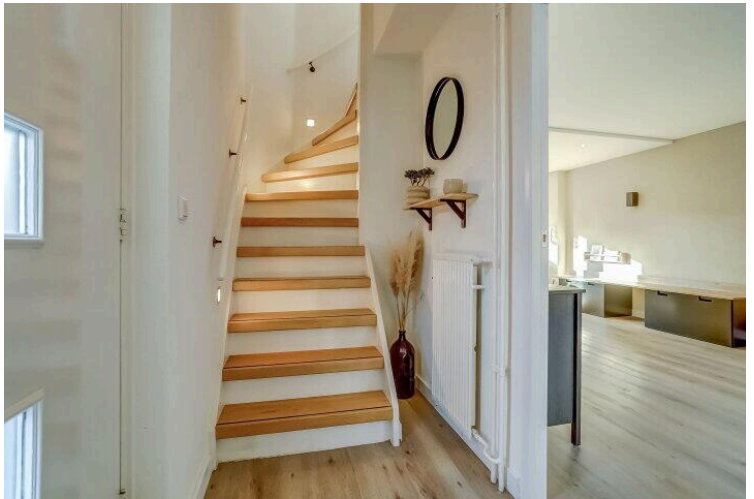
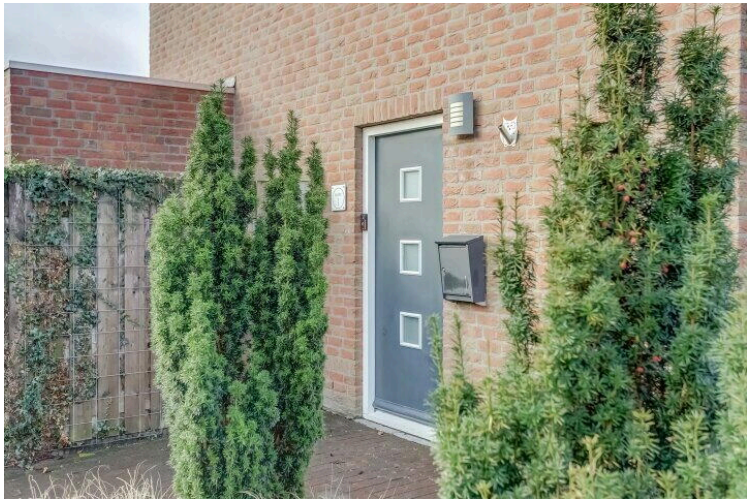



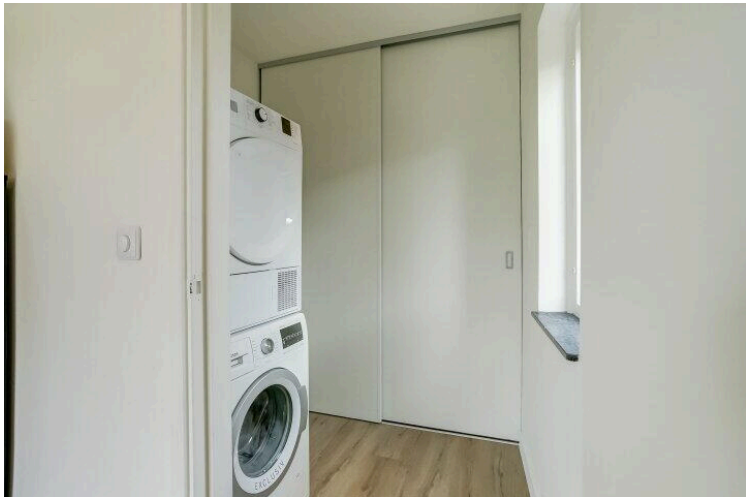
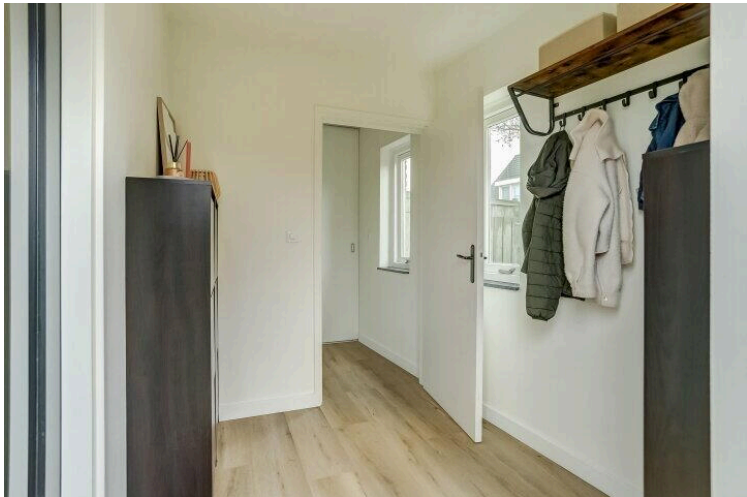

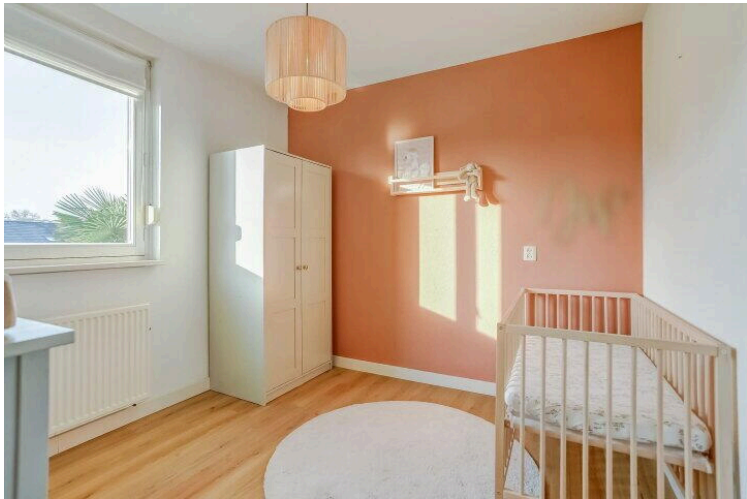
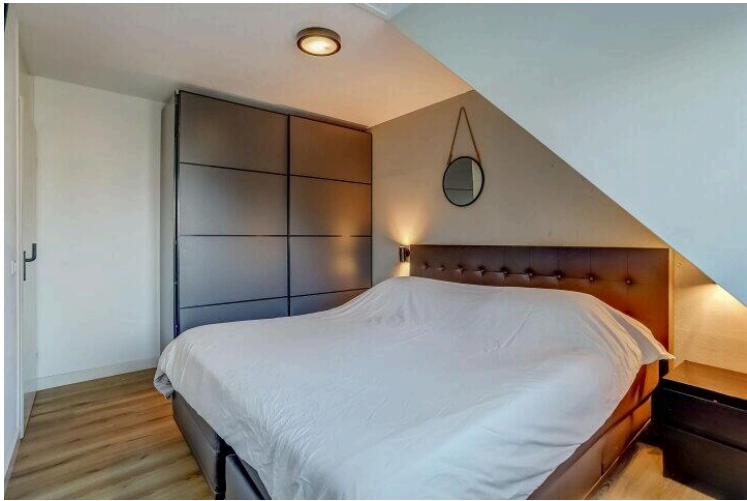
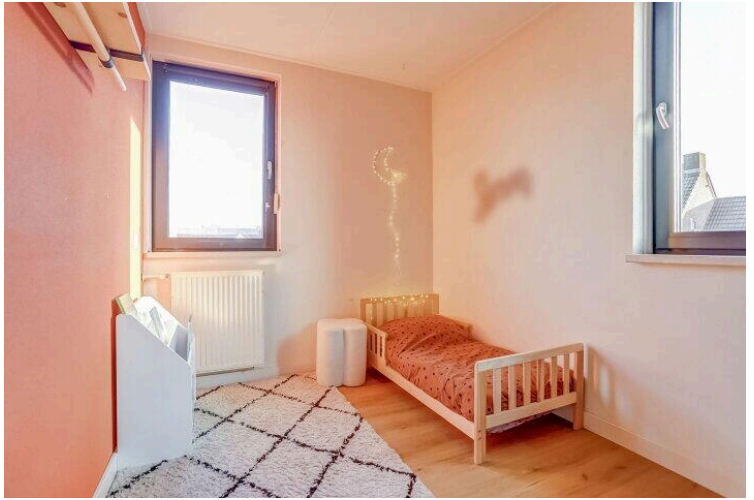
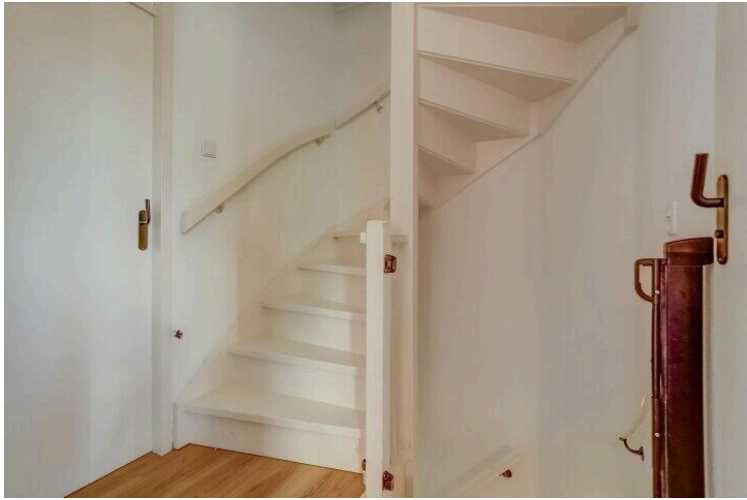



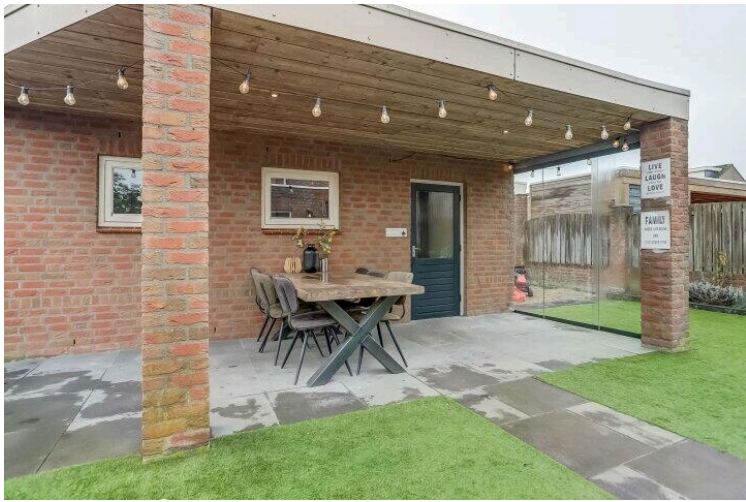

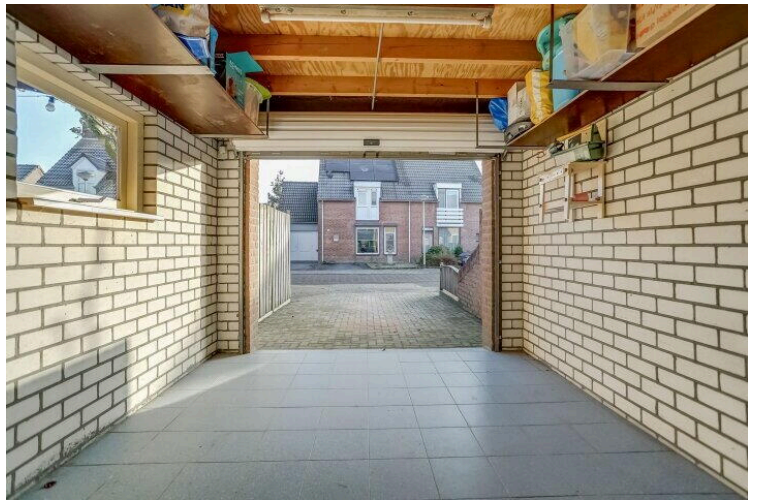





Begane Grond

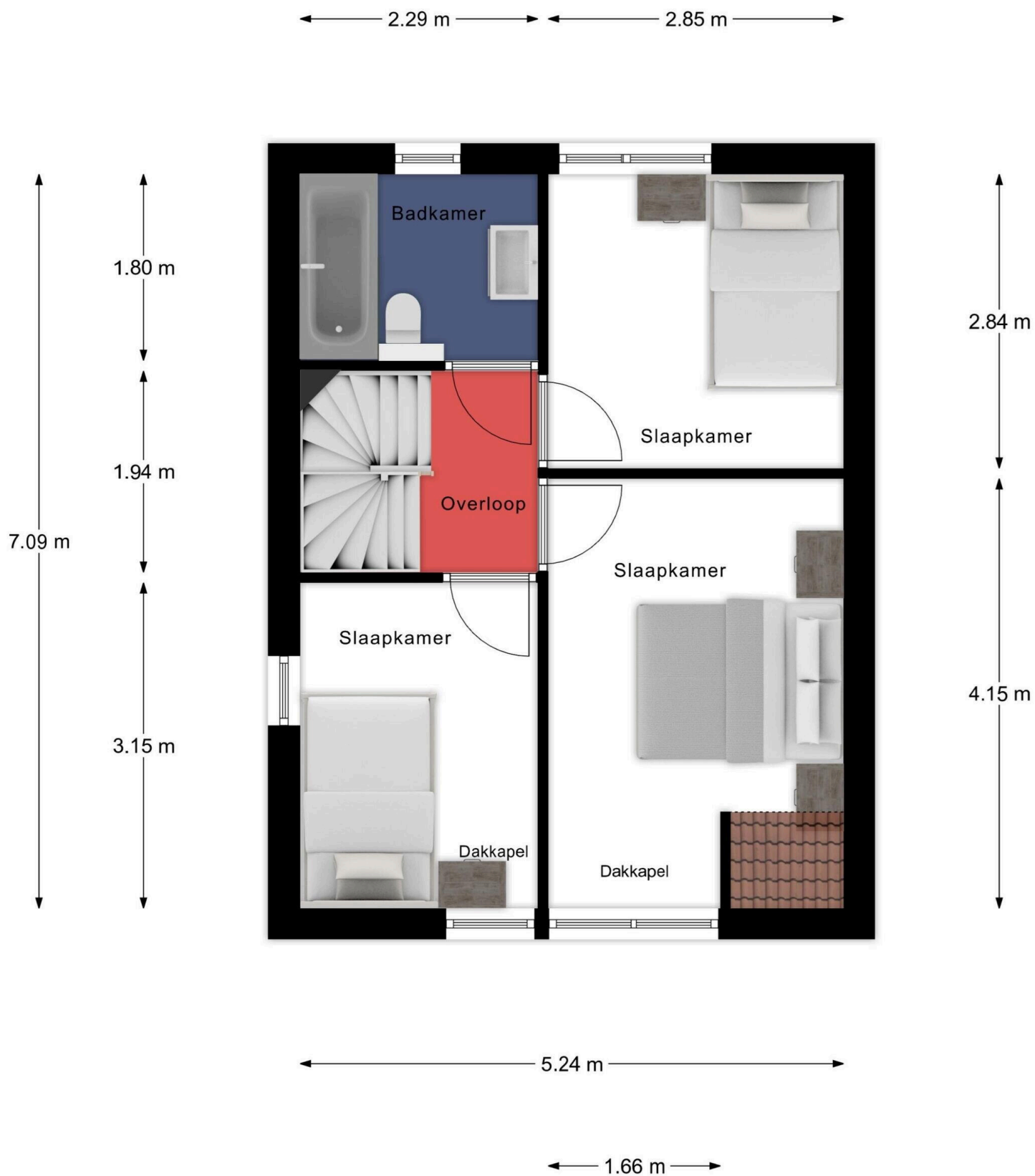

1e Verdieping

2.17 m

2.58 m 2.55 m

0.81 m
0.81 m
1.92 m

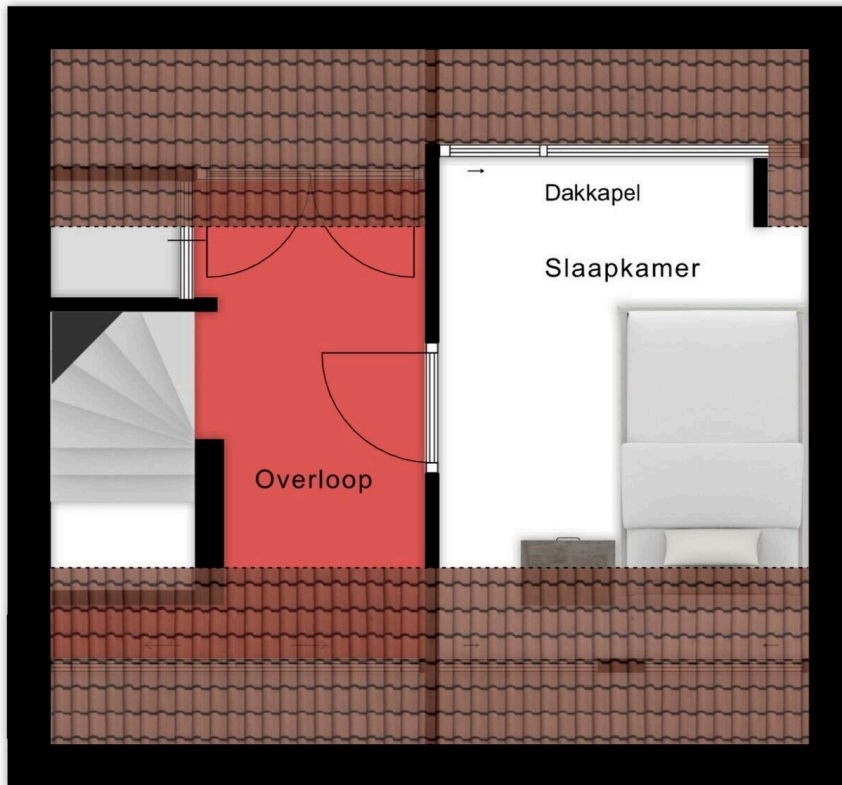

0.65 m
3.46 m
2.36 m

5.23 m

2e Verdieping

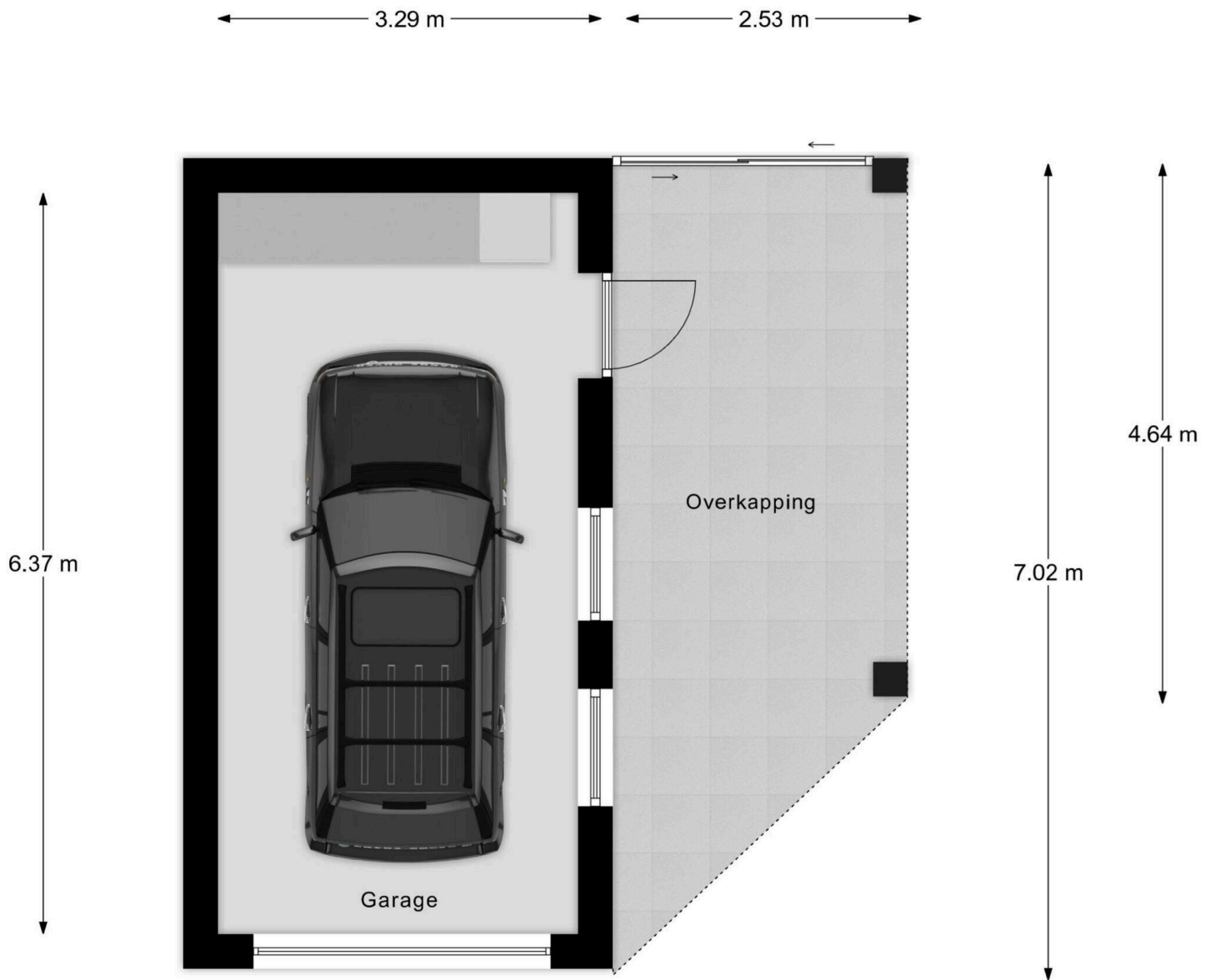

Garage



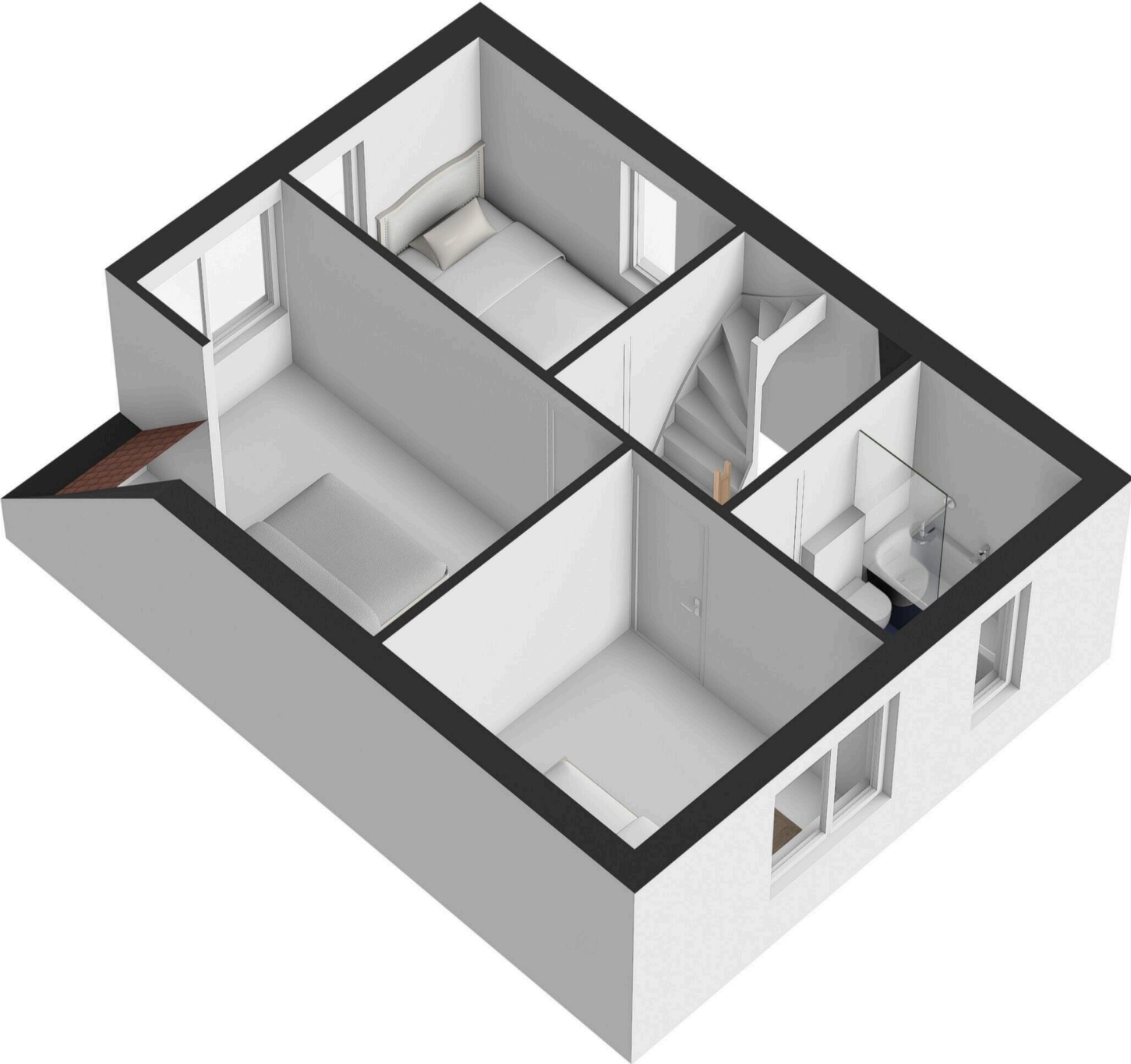

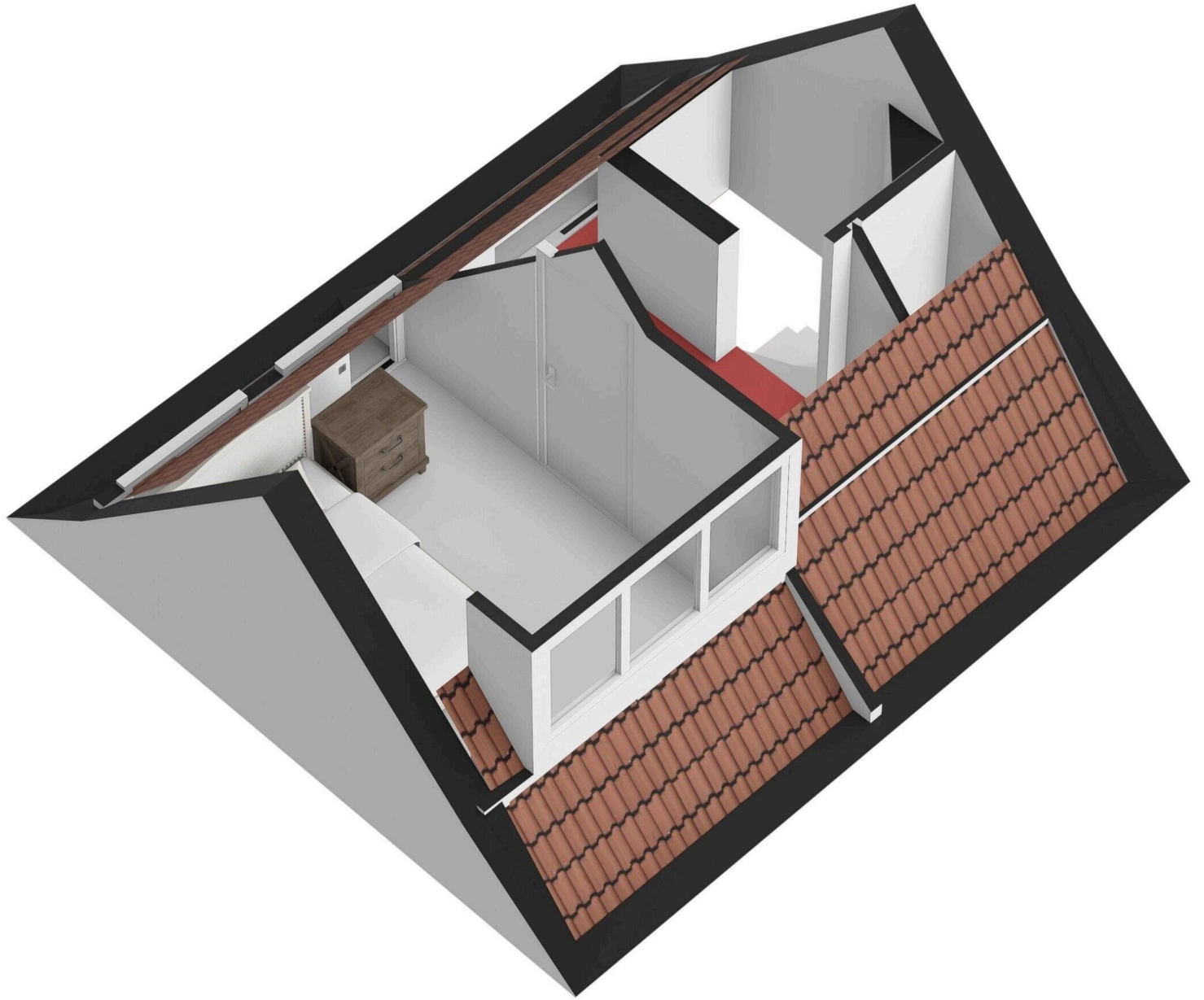

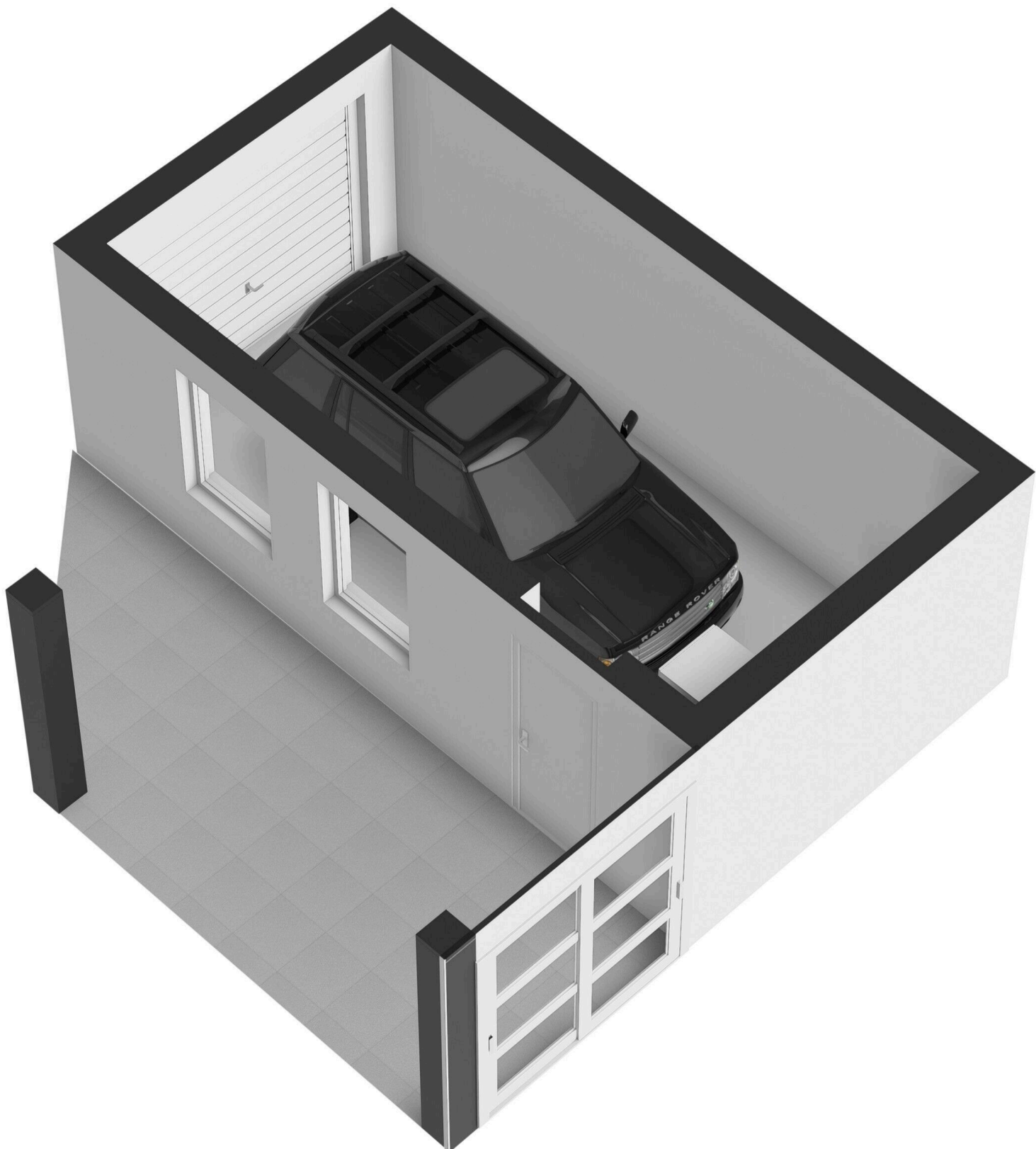

Lijst van Zaken

Betreft: Hazenpad 1 Neerkant

Voor de onderstaande zaken -ongeacht of ze roerend dan wel onroerend zijn- geldt dat ze soms wel en soms niet in de woning achterblijven. De lijst is bedoeld om duidelijkheid te scheppen om discussies achteraf te voorkomen.

Let op!

Indien er geen duidelijkheid bestaat omtrent een zaak en/of indien er geen nadere afspraken zijn gemaakt over een zaak betekent dit dat de betreffende zaak wordt meegenomen door verkoper en dus niet achterblijft in de woning. Bij onduidelijkheid voor koper graag altijd de vraag aan ons stellen zodat er duidelijkheid over komt.

	Blijft achter	Gaat mee	Kan worden overgenomen	N.v. t.
Vloeren:				
tegelvloer	<input checked="" type="radio"/>	<input type="radio"/>	<input type="radio"/>	<input type="radio"/>
laminaat	<input checked="" type="radio"/>	<input type="radio"/>	<input type="radio"/>	<input type="radio"/>
houten vloer	<input type="radio"/>	<input type="radio"/>	<input type="radio"/>	<input checked="" type="radio"/>
parket	<input type="radio"/>	<input type="radio"/>	<input type="radio"/>	<input checked="" type="radio"/>
kurk	<input type="radio"/>	<input type="radio"/>	<input type="radio"/>	<input checked="" type="radio"/>
tapijt	<input type="radio"/>	<input type="radio"/>	<input type="radio"/>	<input checked="" type="radio"/>
linoleum / zeil	<input type="radio"/>	<input type="radio"/>	<input type="radio"/>	<input checked="" type="radio"/>
Pvc	<input checked="" type="radio"/>	<input type="radio"/>	<input type="radio"/>	<input type="radio"/>
Raamdecoratie:				
luxflex	<input checked="" type="radio"/>	<input type="radio"/>	<input type="radio"/>	<input type="radio"/>
lamellen	<input checked="" type="radio"/>	<input type="radio"/>	<input type="radio"/>	<input type="radio"/>

	Blijft achter	Gaat mee	Kan worden overgenomen	N.v. t.
rolgordijnen	<input checked="" type="radio"/>	<input type="radio"/>	<input type="radio"/>	<input type="radio"/>
gordijnrails	<input checked="" type="radio"/>	<input type="radio"/>	<input type="radio"/>	<input type="radio"/>
gordijnen	<input type="radio"/>	<input checked="" type="radio"/>	<input type="radio"/>	<input type="radio"/>
vitrage	<input checked="" type="radio"/>	<input type="radio"/>	<input type="radio"/>	<input type="radio"/>
losse horren/rolhorren	<input checked="" type="radio"/>	<input type="radio"/>	<input type="radio"/>	<input type="radio"/>
Plisse gordijnen	<input type="radio"/>	<input checked="" type="radio"/>	<input type="radio"/>	<input type="radio"/>
Keuken:				
keukenblok met (boven)kasten	<input checked="" type="radio"/>	<input type="radio"/>	<input type="radio"/>	<input type="radio"/>
vaatwasser	<input checked="" type="radio"/>	<input type="radio"/>	<input type="radio"/>	<input type="radio"/>
kookplaat	<input checked="" type="radio"/>	<input type="radio"/>	<input type="radio"/>	<input type="radio"/>
koelkast	<input checked="" type="radio"/>	<input type="radio"/>	<input type="radio"/>	<input type="radio"/>
vriezer	<input checked="" type="radio"/>	<input type="radio"/>	<input type="radio"/>	<input type="radio"/>
oven	<input checked="" type="radio"/>	<input type="radio"/>	<input type="radio"/>	<input type="radio"/>
magnetron	<input checked="" type="radio"/>	<input type="radio"/>	<input type="radio"/>	<input type="radio"/>
afzuigkap	<input checked="" type="radio"/>	<input type="radio"/>	<input type="radio"/>	<input type="radio"/>
Quooker kraan + boiler	<input type="radio"/>	<input checked="" type="radio"/>	<input type="radio"/>	<input type="radio"/>

	Blijft achter	Gaat mee	Kan worden overgenomen	N.v. t.
Toilet:				
Toilet	<input checked="" type="radio"/>	<input type="radio"/>	<input type="radio"/>	<input type="radio"/>
Toiletrolhouder	<input type="radio"/>	<input checked="" type="radio"/>	<input type="radio"/>	<input type="radio"/>
Toiletborstel	<input type="radio"/>	<input checked="" type="radio"/>	<input type="radio"/>	<input type="radio"/>
Fontein	<input checked="" type="radio"/>	<input type="radio"/>	<input type="radio"/>	<input type="radio"/>
Badkamer:				
badkameraccessoires, planchet, spiegels	<input checked="" type="radio"/>	<input type="radio"/>	<input type="radio"/>	<input type="radio"/>
douche- /badscherm	<input checked="" type="radio"/>	<input type="radio"/>	<input type="radio"/>	<input type="radio"/>
wastafel met accessoires	<input checked="" type="radio"/>	<input type="radio"/>	<input type="radio"/>	<input type="radio"/>
wastafelverlichting	<input checked="" type="radio"/>	<input type="radio"/>	<input type="radio"/>	<input type="radio"/>
Overige zaken:				
inbouwverlichting	<input checked="" type="radio"/>	<input type="radio"/>	<input type="radio"/>	<input type="radio"/>
opbouwverlichting	<input type="radio"/>	<input checked="" type="radio"/>	<input type="radio"/>	<input type="radio"/>
losse kasten	<input type="radio"/>	<input checked="" type="radio"/>	<input type="radio"/>	<input type="radio"/>
boeken-/legplanken	<input type="radio"/>	<input checked="" type="radio"/>	<input type="radio"/>	<input type="radio"/>
schuifkast	<input checked="" type="radio"/>	<input type="radio"/>	<input type="radio"/>	<input type="radio"/>

	Blijft achter	Gaat mee	Kan worden overgenomen	N.v. t.
spiegelwanden	<input type="radio"/>	<input type="radio"/>	<input type="radio"/>	<input checked="" type="radio"/>
airco-installatie	<input checked="" type="radio"/>	<input type="radio"/>	<input type="radio"/>	<input type="radio"/>
boiler/close-in-boiler	<input type="radio"/>	<input type="radio"/>	<input type="radio"/>	<input checked="" type="radio"/>
voorzetramen	<input type="radio"/>	<input type="radio"/>	<input type="radio"/>	<input checked="" type="radio"/>
(voorzet/inzet) openhaard met toebehoren	<input type="radio"/>	<input type="radio"/>	<input type="radio"/>	<input checked="" type="radio"/>
kachel	<input type="radio"/>	<input type="radio"/>	<input type="radio"/>	<input checked="" type="radio"/>
Buitenshuis:				
rolluiken	<input checked="" type="radio"/>	<input type="radio"/>	<input type="radio"/>	<input type="radio"/>
zonwering buiten	<input type="radio"/>	<input type="radio"/>	<input type="radio"/>	<input checked="" type="radio"/>
screens	<input type="radio"/>	<input type="radio"/>	<input type="radio"/>	<input checked="" type="radio"/>
Tuin:				
tuinaanleg, (sier)bestrating	<input checked="" type="radio"/>	<input type="radio"/>	<input type="radio"/>	<input type="radio"/>
beplanting / erfafscheiding	<input checked="" type="radio"/>	<input type="radio"/>	<input type="radio"/>	<input type="radio"/>
tuinhuisje, buitenberging	<input checked="" type="radio"/>	<input type="radio"/>	<input type="radio"/>	<input type="radio"/>
plantenkas tuinaccessoires	<input type="radio"/>	<input type="radio"/>	<input type="radio"/>	<input checked="" type="radio"/>
tuinverlichting	<input checked="" type="radio"/>	<input type="radio"/>	<input type="radio"/>	<input type="radio"/>

	Blijft achter	Gaat mee	Kan worden overgenomen	N.v. t.
buitenverlichting	<input type="radio"/>	<input checked="" type="radio"/>	<input type="radio"/>	<input type="radio"/>
vlaggenmast	<input type="radio"/>	<input checked="" type="radio"/>	<input type="radio"/>	<input type="radio"/>
voet droogmolen	<input type="radio"/>	<input type="radio"/>	<input type="radio"/>	<input checked="" type="radio"/>
Indien er een vijver aanwezig is wat gebeurt er met de 'vissen'	<input type="radio"/>	<input type="radio"/>	<input type="radio"/>	<input checked="" type="radio"/>
Exterieur/Installaties/Veiligheid				
Schotel/antenne	<input type="radio"/>	<input type="radio"/>	<input type="radio"/>	<input checked="" type="radio"/>
Brievenbus	<input checked="" type="radio"/>	<input type="radio"/>	<input type="radio"/>	<input type="radio"/>
Kluis	<input type="radio"/>	<input type="radio"/>	<input type="radio"/>	<input checked="" type="radio"/>
(Voordeur)bel	<input type="radio"/>	<input checked="" type="radio"/>	<input type="radio"/>	<input type="radio"/>
Alarminstallatie	<input type="radio"/>	<input type="radio"/>	<input type="radio"/>	<input checked="" type="radio"/>
(Veiligheids)sloten en overige inbraakpreventie	<input type="radio"/>	<input type="radio"/>	<input type="radio"/>	<input checked="" type="radio"/>
Rookmelders	<input checked="" type="radio"/>	<input type="radio"/>	<input type="radio"/>	<input type="radio"/>
(Klok)thermostaat	<input checked="" type="radio"/>	<input type="radio"/>	<input type="radio"/>	<input type="radio"/>
Airconditioning	<input checked="" type="radio"/>	<input type="radio"/>	<input type="radio"/>	<input type="radio"/>
Cv-ketel met toebehoren	<input checked="" type="radio"/>	<input type="radio"/>	<input type="radio"/>	<input type="radio"/>
Veiligheidssloten	<input type="radio"/>	<input type="radio"/>	<input type="radio"/>	<input checked="" type="radio"/>

**Blijft
achter**

**Gaat
mee**

**Kan worden
overgenomen**

**N.v.
t.**

Door derden beschikbaar gestelde zaken, die bij het object behoren:

milieubox

☐
☐
☐
☒

vuilcontainers

☒
☐
☐
☐

Overig

Hazenpad 1

www.hazenpad1.nl



Maison Makelaars

Industrieterrein 40
5981 NK, Panningen

www.maisonmakelaars.nl/ph
077 - 3082 946

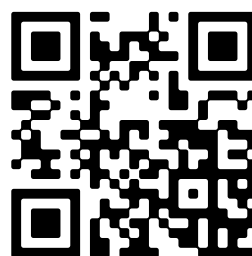

📱 Scan Mij!