

Assen

Tijmstraat 37 | Vraagprijs € 425.000 k.k.



BESCHIKBAAR

WWW.TIJMSTRAAT37.NL

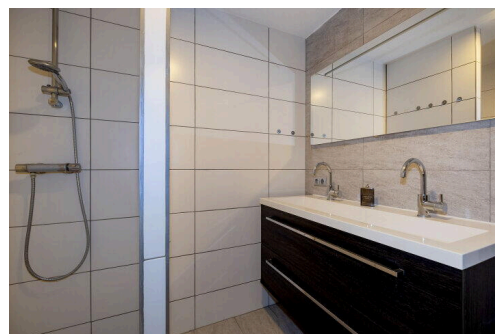
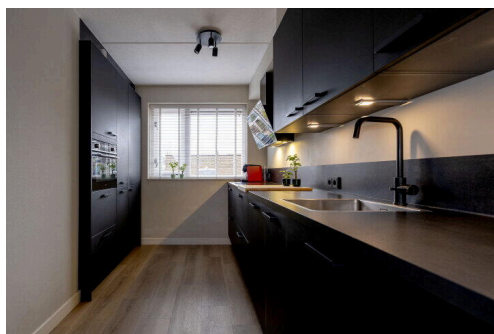

Type object:	Hoekwoning
Bouwjaar:	2000
Woonoppervlakte:	123 m ²
Perceeloppervlakte:	257 m ²
Inhoud:	498 m ³
Aantal kamers:	5 kamers (4 slaapkamers)
Website:	www.tijmstraat37.nl

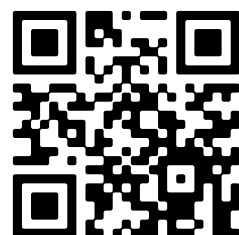

Omschrijving

Tijmstraat 37, 9408 AH Assen

Deze fors uitgebouwde hoekwoning biedt volop woonruimte, zowel op de begane grond als op de verdieping. Het huis is gebouwd in 2000 en staat op een ruim perceel van 257 m² eigen grond. De woning beschikt over een ruime achtertuin, een garage en een eigen oprit. Binnen zijn er maar liefst vier ruime slaapkamers aanwezig. De woning heeft optimale isolatie, is uitgerust met 10 zonnepanelen en heeft energielabel A.

De woonomgeving heeft een ruime en groene uitstraling, in de straat zijn twee speelveldjes. Kloosterveen biedt diverse voorzieningen, zoals scholen, een winkelcentrum 'Kloosterveste' met een grote variëteit aan winkels, recreatiemogelijkheden, openbaar vervoer en uitvalswegen, waaronder de A28 richting Groningen en Zwolle. Zowel het winkelcentrum als de scholen zijn op loopafstand. Het centrum van Assen is binnen 15 minuten met de fiets te bereiken.

BEGANE GROND:

U komt binnen in de hal, die toegang biedt tot het toilet en de trapopgang. Vanuit de hal is de woonkamer (ca. 34m²) met open keuken bereikbaar. De keuken (ca. 9 m²) is voorzien van diverse inbouwapparatuur, waaronder een inductiekookplaat, afzuigkap, vaatwasser, koelkast, combi-oven en volop bergruimte. De woonkamer is tuingericht en beschikt over een stijlvolle pvc-vloer. Dankzij de openslaande tuindeuren is er directe toegang tot de achtertuin. De woonkamer biedt ook toegang tot de garage, en aan de achterzijde is een bijkkeuken gerealiseerd met aansluitingen voor het witgoed.

EERSTE VERDIEPING:

De ruime overloop biedt toegang tot drie slaapkamers (ca. 13 m², 12 m² en 12 m²) en de badkamer. De moderne badkamer is netjes afgewerkt en voorzien van een inloopdouche, een dubbele wastafel in meubel en een hangend toilet. De gehele verdieping is in 2025 voorzien van een nieuwe laminaatvloer.

TWEDE VERDIEPING:

Via een vaste trap is de tweede verdieping bereikbaar. Deze etage bestaat uit een overloop met C.V.-kast en een vierde slaapkamer (ca. 13 m²). De slaapkamer is uitgerust met twee vaste kasten voor extra opbergruimte en beschikt over zowel een dakkapel als een dakraam (nieuw kozijn dakkapel en nieuw dakraam 2025).

TUIN:

De achtertuin ligt op het westen en heeft volop zon in de middag en avond. De onderhoudsvriendelijke tuin biedt veel privacy. Aan de achterzijde van de woning bevindt zich een terras met een zonnescherf.

STERKE PUNTEN & BIJZONDERHEDEN:

- Hoekwoning met garage en eigen oprit;
- Uitbouw aan de achterzijde voor zowel de begane grond als de verdieping;
- Keuken vernieuwd in 2023;
- Schilderwerk van 2022, plat dak vernieuwd in 2024;
- Voorzien van 10 zonnepanelen (2023), energielabel A;
- Gelegen in een kindvriendelijke buurt, met voorzieningen op loopafstand.

Kenmerken

Vraagprijs:	€ 425.000 k.k.
Aanvaarding:	In overleg

Bouw

Object type:	Eengezinswoning, hoekwoning
Soort bouw:	Bestaande bouw
Bouwjaar:	2000
Soort dak:	Zadeldak bedekt met pannen

Oppervlakte en inhoud

Woonoppervlakte:	123 m²
Perceeloppervlakte:	257 m²
Inhoud:	498 m³
Overige inpandige ruimte:	18 m²
Externe bergruimte:	3 m²

Indeling

Aantal kamers:	5 kamers (4 slaapkamers)
Aantal badkamers:	1 badkamer
Badkamervoorzieningen:	Toilet, dubbele wastafel, wastafelmeubel, inloopdouche
Aantal woonlagen:	3 woonlagen
Voorzieningen:	Mechanische ventilatie, tv-kabel, dakraam, glasvezel kabel, zonnepanelen

Energie

Energielabel:	A
Isolatie:	Dakisolatie, muurisolatie, vloerisolatie, dubbel glas
Verwarming:	Cv-ketel
Warm water:	Cv-ketel
Cv ketel:	Remeha combiketel gas gestookt uit 2017 (eigendom)

Buitenruimte

Ligging:	Aan rustige weg, in woonwijk
----------	------------------------------

Tuin:	Achtertuintuin, voortuin
Achtertuintuin:	120 m² (15 meter diep en 8 meter breed)
Ligging tuin:	Gelegen op het westen en en bereikbaar via achterom

Bergruimte

Schuur berging:	Aangebouwd steen
Soort parkeergelegenheid:	Op eigen terrein

Garage

Soort garage:	Aangebouwd steen
Capaciteit garage:	1 auto
Voorzieningen garage:	Verwarming, elektra
Isolatie garage:	Dakisolatie, muurisolatie, vloerisolatie, volledig geïsoleerd

Op de kaart

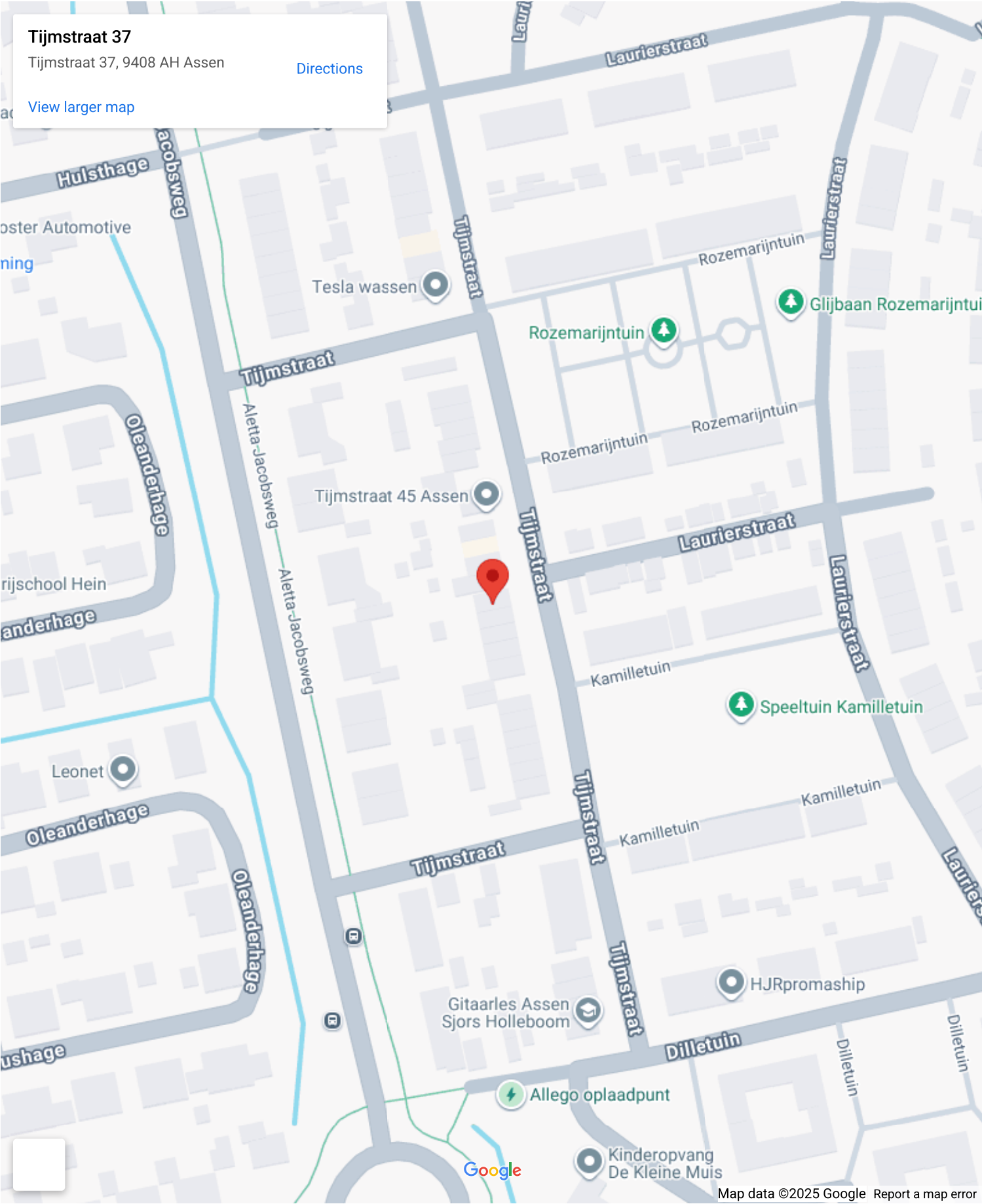

Map data ©2025 GeoBasis-DE/BKG (©2009), Google [Report a map error](#)



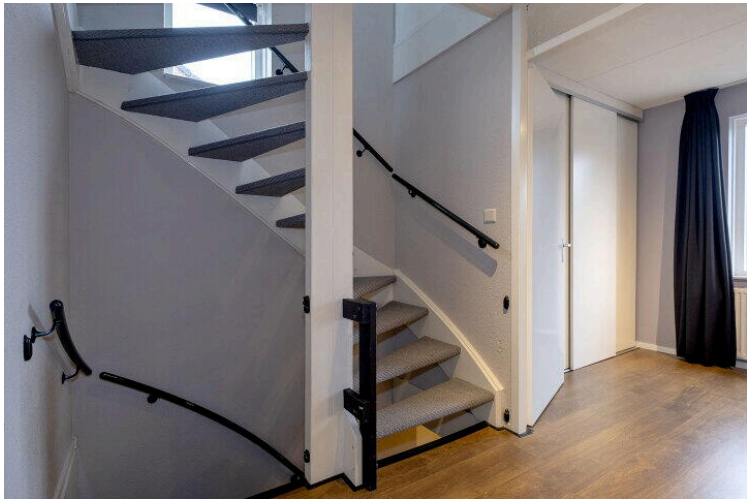
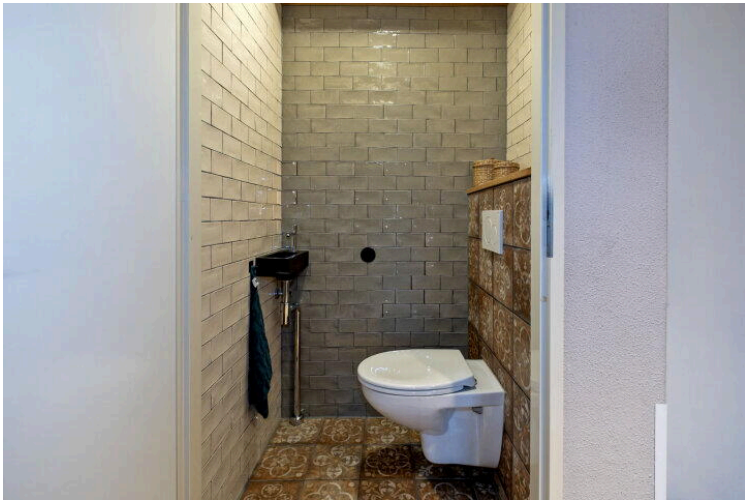
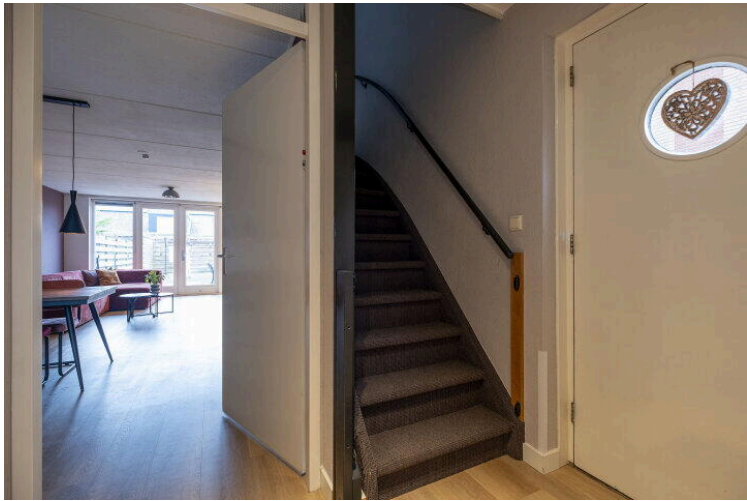

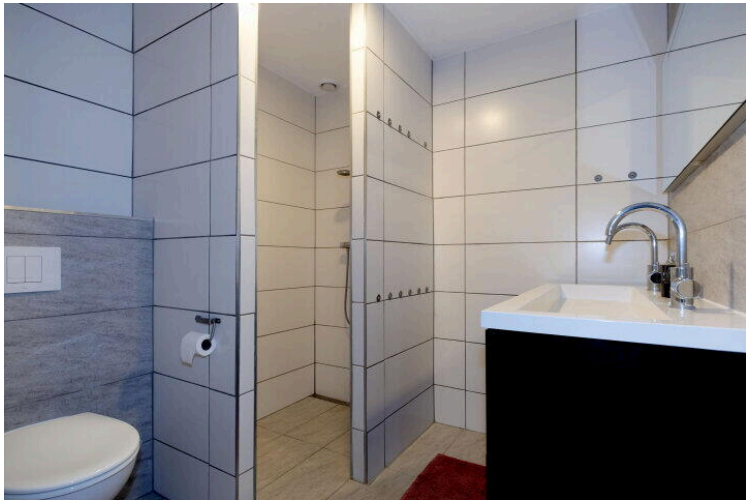
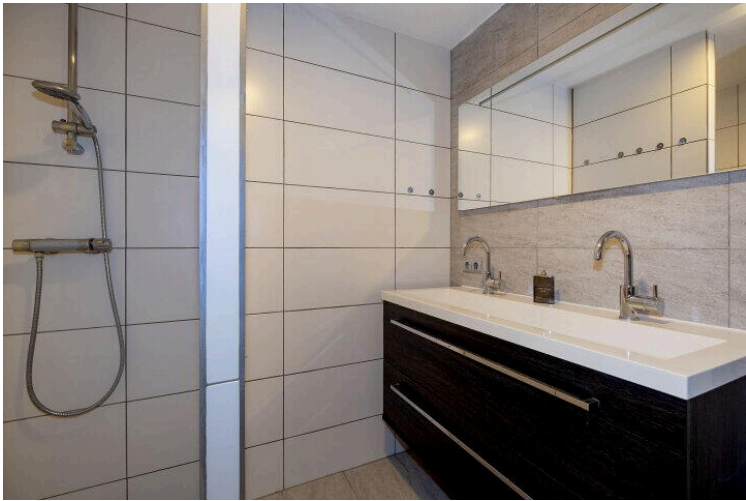
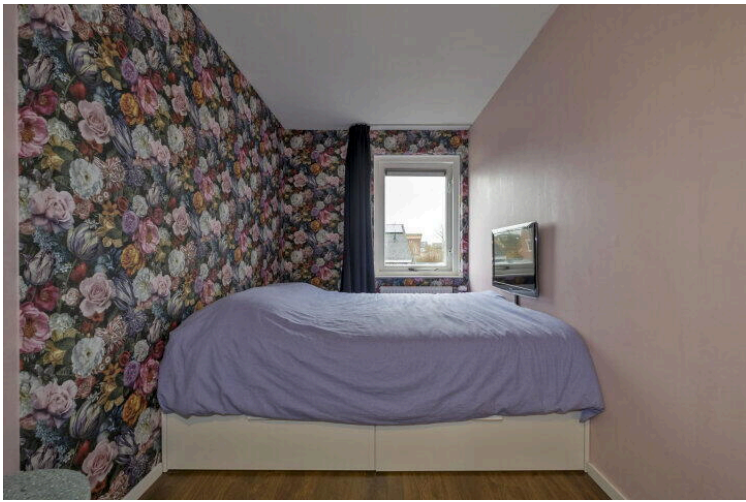

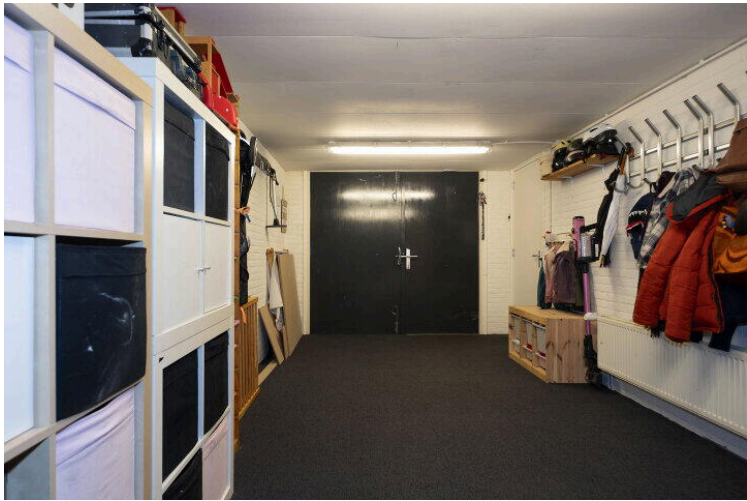





Deze plattegrond is ter indicatie.
Er kunnen geen rechten aan deze plattegrond worden ontleend.



Deze plattegrond is ter indicatie.
Er kunnen geen rechten aan deze plattegrond worden ontleend.

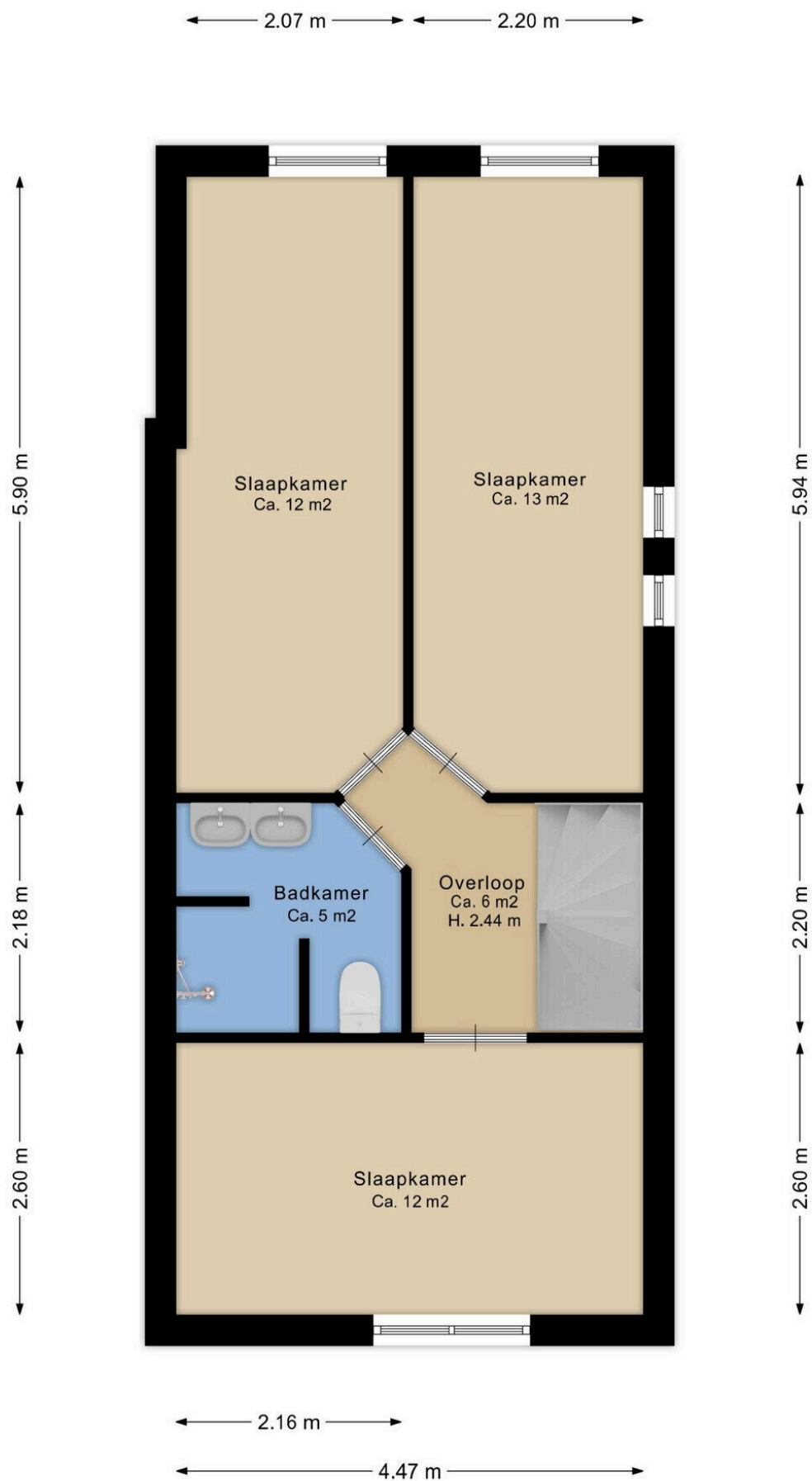

Deze plattegrond is ter indicatie.
Er kunnen geen rechten aan deze plattegrond worden ontleend.

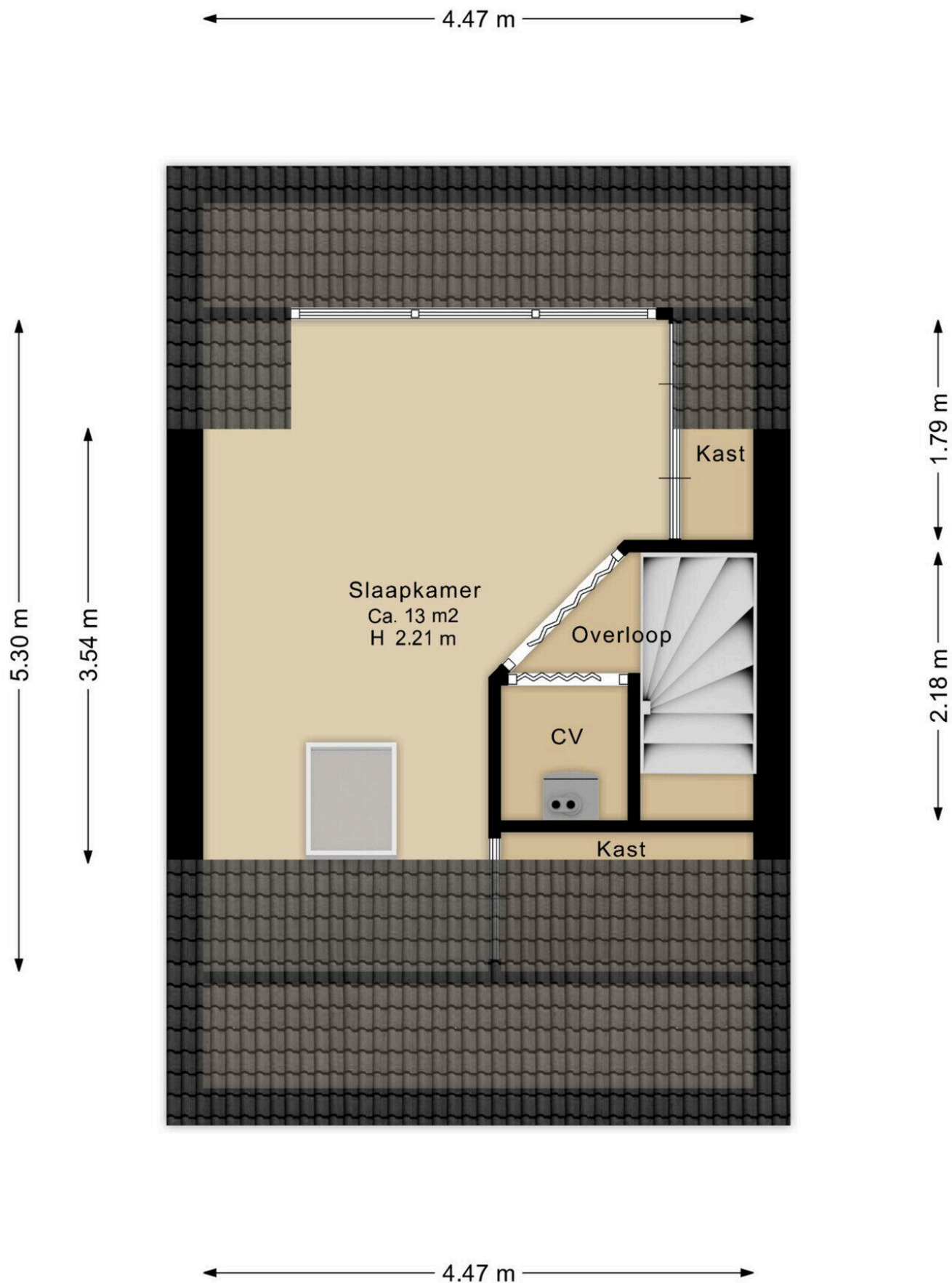

Deze plattegrond is ter indicatie.
Er kunnen geen rechten aan deze plattegrond worden ontleend.



12345

25

Deze kaart is noordgericht

Perceelnummer

Huisnummer

Vastgestelde kadastrale grens

Voorlopige kadastrale grens

Administratieve kadastrale grens

Bebouwing

Schaal 1: 500

Kadastrale gemeente Assen

Sectie Q

Perceel 4204

Aan dit uittreksel kunnen geen betrouwbare maten worden ontleend.

De Dienst voor het kadaster en de openbare registers behoudt zich de intellectuele eigendomsrechten voor, waaronder het auteursrecht en het databankenrecht.

kadaster

Voor een eensluidend uittreksel, geleverd op 24 november 2025
De bewaarder van het kadaster en de openbare registers

Lijst van Zaken

Betreft: Tijnstraat 37, 9408 AH Assen

Voor de onderstaande zaken -ongeacht of ze roerend dan wel onroerend zijn- geldt dat ze soms wel en soms niet in de woning achterblijven. De lijst is bedoeld om duidelijkheid te scheppen om discussies achteraf te voorkomen.

Let op! Indien er geen duidelijkheid bestaat omtrent een zaak en/of indien er geen nadere afspraken zijn gemaakt over een zaak betekent dit dat de betreffende zaak wordt meegenomen door verkoper en dus niet achterblijft in de woning.

	Blijft achter	Gaat mee	Kan worden overgenomen	N.v.t.
Verlichting, te weten:				
Inbouwspots/dimmers	<input checked="" type="radio"/>	<input type="radio"/>	<input type="radio"/>	<input type="radio"/>
Opbouwspots/armaturen/lampen/ dimmers	<input checked="" type="radio"/>	<input type="radio"/>	<input type="radio"/>	<input type="radio"/>
Losse (hang) lampen	<input type="radio"/>	<input checked="" type="radio"/>	<input type="radio"/>	<input type="radio"/>
(Losse) kasten, legplanken, te weten:				
Inbouwkasten	<input checked="" type="radio"/>	<input type="radio"/>	<input type="radio"/>	<input type="radio"/>
Losse kasten	<input type="radio"/>	<input checked="" type="radio"/>	<input type="radio"/>	<input type="radio"/>
Legplanken	<input type="radio"/>	<input checked="" type="radio"/>	<input type="radio"/>	<input type="radio"/>
Raamdecoratie/zonwering, te weten:				
Gordijnrails	<input checked="" type="radio"/>	<input type="radio"/>	<input type="radio"/>	<input type="radio"/>
Gordijnen	<input type="radio"/>	<input type="radio"/>	<input checked="" type="radio"/>	<input type="radio"/>

	Blijft achter	Gaat mee	Kan worden overgenomen	N.v.t.
Overgordijnen	<input type="radio"/>	<input type="radio"/>	<input type="radio"/>	<input checked="" type="radio"/>
Vitrages	<input type="radio"/>	<input type="radio"/>	<input type="radio"/>	<input checked="" type="radio"/>
Rolgordijnen	<input type="radio"/>	<input type="radio"/>	<input checked="" type="radio"/>	<input type="radio"/>
Lamellen	<input type="radio"/>	<input type="radio"/>	<input type="radio"/>	<input checked="" type="radio"/>
Jaloezieën	<input type="radio"/>	<input type="radio"/>	<input checked="" type="radio"/>	<input type="radio"/>
(Losse) horren/rolhorren	<input type="radio"/>	<input type="radio"/>	<input checked="" type="radio"/>	<input type="radio"/>
Screens buiten	<input type="radio"/>	<input type="radio"/>	<input type="radio"/>	<input checked="" type="radio"/>
Rolluiken	<input type="radio"/>	<input type="radio"/>	<input type="radio"/>	<input checked="" type="radio"/>
Overige zonwering buiten	<input checked="" type="radio"/>	<input type="radio"/>	<input type="radio"/>	<input type="radio"/>
Vloerdecoratie, te weten:				
Vloerbedekking	<input checked="" type="radio"/>	<input type="radio"/>	<input type="radio"/>	<input type="radio"/>
Parketvloer	<input type="radio"/>	<input type="radio"/>	<input type="radio"/>	<input checked="" type="radio"/>
Houten vloer(delen)	<input type="radio"/>	<input type="radio"/>	<input type="radio"/>	<input checked="" type="radio"/>
Laminaat	<input checked="" type="radio"/>	<input type="radio"/>	<input type="radio"/>	<input type="radio"/>
Plavuizen	<input type="radio"/>	<input type="radio"/>	<input type="radio"/>	<input checked="" type="radio"/>
PVC	<input checked="" type="radio"/>	<input type="radio"/>	<input type="radio"/>	<input type="radio"/>

	Blijft achter	Gaat mee	Kan worden overgenomen	N.v.t.
Kachels, te weten:				
(Voorzet) openhaard met toebehoren,	<input type="radio"/>	<input type="radio"/>	<input type="radio"/>	<input checked="" type="radio"/>
Allesbrander	<input type="radio"/>	<input type="radio"/>	<input type="radio"/>	<input checked="" type="radio"/>
Houtkachel	<input type="radio"/>	<input type="radio"/>	<input type="radio"/>	<input checked="" type="radio"/>
(Gas)kachels	<input type="radio"/>	<input type="radio"/>	<input type="radio"/>	<input checked="" type="radio"/>
Designradiator(en)	<input type="radio"/>	<input type="radio"/>	<input type="radio"/>	<input checked="" type="radio"/>
Radiatorafwerking	<input type="radio"/>	<input type="radio"/>	<input type="radio"/>	<input checked="" type="radio"/>
Overige, te weten:				
Spiegelwanden	<input type="radio"/>	<input type="radio"/>	<input type="radio"/>	<input checked="" type="radio"/>
Schilderij ophangstels	<input type="radio"/>	<input type="radio"/>	<input type="radio"/>	<input checked="" type="radio"/>
Keuken (inbouw)apparatuur, te weten:				
Keukenblok (met bovenkasten)	<input checked="" type="radio"/>	<input type="radio"/>	<input type="radio"/>	<input type="radio"/>
Kookplaat	<input checked="" type="radio"/>	<input type="radio"/>	<input type="radio"/>	<input type="radio"/>
(Gas) fornuis	<input checked="" type="radio"/>	<input type="radio"/>	<input type="radio"/>	<input type="radio"/>
Afzuigkap	<input checked="" type="radio"/>	<input type="radio"/>	<input type="radio"/>	<input type="radio"/>
Magnetron	<input checked="" type="radio"/>	<input type="radio"/>	<input type="radio"/>	<input type="radio"/>

	Blijft achter	Gaat mee	Kan worden overgenomen	N.v.t.
Combi-oven/combimagnetron	<input checked="" type="radio"/>	<input type="radio"/>	<input type="radio"/>	<input type="radio"/>
Koelkast	<input checked="" type="radio"/>	<input type="radio"/>	<input type="radio"/>	<input type="radio"/>
Vriezer	<input type="radio"/>	<input checked="" type="radio"/>	<input type="radio"/>	<input type="radio"/>
Koel-vriescombinatie	<input type="radio"/>	<input type="radio"/>	<input type="radio"/>	<input checked="" type="radio"/>
Vaatwasser	<input checked="" type="radio"/>	<input type="radio"/>	<input type="radio"/>	<input type="radio"/>
Quooker	<input type="radio"/>	<input type="radio"/>	<input type="radio"/>	<input checked="" type="radio"/>
Koffiezetapparaat	<input type="radio"/>	<input checked="" type="radio"/>	<input type="radio"/>	<input type="radio"/>
Keukenaccessories, te weten:				
Toilet met de volgende toebehoren:				
Toilet	<input checked="" type="radio"/>	<input type="radio"/>	<input type="radio"/>	<input type="radio"/>
Toiletrolhouder	<input checked="" type="radio"/>	<input type="radio"/>	<input type="radio"/>	<input type="radio"/>
Toiletborstel(houder)	<input type="radio"/>	<input type="radio"/>	<input type="radio"/>	<input checked="" type="radio"/>
Fontein	<input checked="" type="radio"/>	<input type="radio"/>	<input type="radio"/>	<input type="radio"/>
Badkamer met de volgende toebehoren:				
Ligbad	<input type="radio"/>	<input type="radio"/>	<input type="radio"/>	<input checked="" type="radio"/>
Jacuzzi/whirlpool	<input type="radio"/>	<input type="radio"/>	<input type="radio"/>	<input checked="" type="radio"/>

	Blijft achter	Gaat mee	Kan worden overgenomen	N.v.t.
Douche (cabine/scherm)	<input checked="" type="radio"/>	<input type="radio"/>	<input type="radio"/>	<input type="radio"/>
Stoomdouche (cabine)	<input type="radio"/>	<input type="radio"/>	<input type="radio"/>	<input checked="" type="radio"/>
Wastafel	<input checked="" type="radio"/>	<input type="radio"/>	<input type="radio"/>	<input type="radio"/>
Wastafelmeubel	<input checked="" type="radio"/>	<input type="radio"/>	<input type="radio"/>	<input type="radio"/>
Planchet	<input type="radio"/>	<input type="radio"/>	<input type="radio"/>	<input checked="" type="radio"/>
Toiletkast	<input type="radio"/>	<input type="radio"/>	<input type="radio"/>	<input checked="" type="radio"/>
Toilet	<input checked="" type="radio"/>	<input type="radio"/>	<input type="radio"/>	<input type="radio"/>
Toiletrolhouder	<input checked="" type="radio"/>	<input type="radio"/>	<input type="radio"/>	<input type="radio"/>
Toiletborstel(houder)	<input type="radio"/>	<input type="radio"/>	<input type="radio"/>	<input checked="" type="radio"/>
WC brillen	<input type="radio"/>	<input checked="" type="radio"/>	<input type="radio"/>	<input type="radio"/>
Sauna met de volgende toebehoren				
Sauna met de volgende toebehoren	<input type="radio"/>	<input type="radio"/>	<input type="radio"/>	<input checked="" type="radio"/>
Exterieur/Installaties/Veiligheid/Energiebesparing				
Schotel/antenne	<input type="radio"/>	<input type="radio"/>	<input type="radio"/>	<input checked="" type="radio"/>
Brievenbus	<input checked="" type="radio"/>	<input type="radio"/>	<input type="radio"/>	<input type="radio"/>
Kluis	<input type="radio"/>	<input type="radio"/>	<input type="radio"/>	<input checked="" type="radio"/>

	Blijft achter	Gaat mee	Kan worden overgenomen	N.v.t.
(Voordeur)bel	<input checked="" type="radio"/>	<input type="radio"/>	<input type="radio"/>	<input type="radio"/>
Alarminstallatie	<input type="radio"/>	<input type="radio"/>	<input type="radio"/>	<input checked="" type="radio"/>
(Veiligheids)sloten en overige inbraakpreventie	<input type="radio"/>	<input checked="" type="radio"/>	<input type="radio"/>	<input type="radio"/>
Rookmelders	<input type="radio"/>	<input checked="" type="radio"/>	<input type="radio"/>	<input type="radio"/>
(Klok)thermostaat	<input checked="" type="radio"/>	<input type="radio"/>	<input type="radio"/>	<input type="radio"/>
Veiligheidsschakelaar wasautomaat	<input type="radio"/>	<input type="radio"/>	<input type="radio"/>	<input checked="" type="radio"/>
Waterslot	<input type="radio"/>	<input type="radio"/>	<input type="radio"/>	<input checked="" type="radio"/>
Telefoon-/internetaansluitingen	<input checked="" type="radio"/>	<input type="radio"/>	<input type="radio"/>	<input type="radio"/>
Airconditioning	<input type="radio"/>	<input type="radio"/>	<input type="radio"/>	<input checked="" type="radio"/>
Zonnepanelen	<input checked="" type="radio"/>	<input type="radio"/>	<input type="radio"/>	<input type="radio"/>
Oplaadpunt elektrische auto	<input type="radio"/>	<input type="radio"/>	<input type="radio"/>	<input checked="" type="radio"/>
Warmwatervoorziening, te weten:				
Via CV-installatie	<input checked="" type="radio"/>	<input type="radio"/>	<input type="radio"/>	<input type="radio"/>
Boiler	<input type="radio"/>	<input type="radio"/>	<input type="radio"/>	<input checked="" type="radio"/>
Geiser	<input type="radio"/>	<input type="radio"/>	<input type="radio"/>	<input checked="" type="radio"/>
Close-in boiler	<input type="radio"/>	<input type="radio"/>	<input type="radio"/>	<input checked="" type="radio"/>

	Blijft achter	Gaat mee	Kan worden overgenomen	N.v.t.
Mechanische ventilatie	<input checked="" type="radio"/>	<input type="radio"/>	<input type="radio"/>	<input type="radio"/>
Luchtbehandeling	<input type="radio"/>	<input type="radio"/>	<input type="radio"/>	<input checked="" type="radio"/>
Isolatievoorzieningen (voorzetramen/radiatorfolie etc), te weten:				
Voorzetramen	<input type="radio"/>	<input type="radio"/>	<input type="radio"/>	<input checked="" type="radio"/>
Radiatorfolie	<input type="radio"/>	<input type="radio"/>	<input type="radio"/>	<input checked="" type="radio"/>
Inrichting tuin, te weten:				
Tuinaanleg/bestrating	<input checked="" type="radio"/>	<input type="radio"/>	<input type="radio"/>	<input type="radio"/>
Beplanting	<input checked="" type="radio"/>	<input type="radio"/>	<input type="radio"/>	<input type="radio"/>
Verlichting/installaties				
Buitenverlichting	<input checked="" type="radio"/>	<input type="radio"/>	<input type="radio"/>	<input type="radio"/>
Tijd- of schemerschakelaar/bewegingsmel der	<input type="radio"/>	<input type="radio"/>	<input type="radio"/>	<input checked="" type="radio"/>
Bebouwing				
Tuinhuis/buitenberging	<input type="radio"/>	<input type="radio"/>	<input type="radio"/>	<input checked="" type="radio"/>
Kasten/werkbank in tuinhuis/berging	<input type="radio"/>	<input type="radio"/>	<input type="radio"/>	<input checked="" type="radio"/>

	Blijft achter	Gaat mee	Kan worden overgenomen	N.v.t.
(Broei)kas	<input type="radio"/>	<input type="radio"/>	<input type="radio"/>	<input checked="" type="radio"/>
Overig				
(Sier)hek	<input type="radio"/>	<input type="radio"/>	<input type="radio"/>	<input checked="" type="radio"/>
Vlaggenmast(houder)	<input checked="" type="radio"/>	<input type="radio"/>	<input type="radio"/>	<input type="radio"/>
<p>Zijn er zaken die geen eigendom zijn van verkoper omdat er sprake is van een leasecontract of huurcontract. Zo ja, neemt de verkoper de zaak mee of wordt het betreffende contract overgenomen?</p>				
CV	<input checked="" type="radio"/>	<input type="radio"/>	<input type="radio"/>	<input type="radio"/>
Boiler	<input type="radio"/>	<input type="radio"/>	<input type="radio"/>	<input checked="" type="radio"/>
Zonnepanelen	<input checked="" type="radio"/>	<input type="radio"/>	<input type="radio"/>	<input type="radio"/>
Keuken/tuin/ kozijnen	<input checked="" type="radio"/>	<input type="radio"/>	<input type="radio"/>	<input type="radio"/>
Intelligente thermostaten	<input checked="" type="radio"/>	<input type="radio"/>	<input type="radio"/>	<input type="radio"/>
Stadsverwarming	<input type="radio"/>	<input type="radio"/>	<input type="radio"/>	<input checked="" type="radio"/>

Vragenlijst deel B

Betreft: Tijnstraat 37, 9408 AH Assen

Indien u dat nodig vindt, kunt u nadere informatie geven aan het einde van deze vragenlijst of bij de tekst. Als u twijfelt over de juiste beantwoording of als u een vraag niet begrijpt, zet dan een vraagteken voor de vraag. Neem vervolgens zo snel mogelijk contact op met uw makelaar. Indien de vraag niet van toepassing is kunt u deze doorhalen. Een kopie van de vragenlijst over de woning wordt verstrekt aan de koper. Tevens wordt doorgaans een kopie van de vragenlijst als bijlage aan de koopakte gehecht.

Woning

In de vragenlijst wordt de term 'woning' gebruikt. De term woning moet ruim worden uitgelegd. De term 'woning' in de vragenlijst ziet op de gehele onroerende zaak inclusief de aanhorigheden, zoals bijvoorbeeld een garage, berging, loods, tuin e.d.

Doel vragenlijst

De vragenlijst geeft vorm, inhoud en structuur aan de mededelingsplicht. De mededelingsplicht strekt niet verder dan dat u als verkoper ten tijde van het sluiten van de overeenkomst aan de koper meedeelt wat u bekend is omtrent de woning. De vragenlijst beoogt geen garanties te geven, maar heeft een informatief karakter. Doorgaans de meeste vragen uit de vragenlijst kunt u beantwoorden met 'ja', 'nee' of 'niet bekend'. De open vragen zijn voorzien van een tekstveld. Hier kunt u zelf uw antwoord formuleren. Als u geen antwoord kunt geven op de vraag, dan kunt u aangeven dat het antwoord u niet bekend is.

1. Bijzonderheden

Zijn er nadat u het perceel in eigendom hebt gekregen nog andere, eventuele aanvullende notariële of onderhandse akten opgesteld met betrekking tot het perceel?

☐ Ja ☒ Nee

Zijn er mondelinge of schriftelijke afspraken gemaakt over aangrenzende percelen (denk hierbij aan regelingen voor het gebruik van een poort, schuur, garage, tuin, overeenkomsten met meerdere burens toezeggingen, erfafscheidingen)?

☐ Ja ☐ Nee ☒ Niet bekend

Wijken de huidige terreinafscheidingen af van de kadastrale eigendomsgrenzen (denk hierbij ook aan strookjes grond van de gemeente die u in gebruik heeft, of grond van u die gebruikt wordt door de burens)?

☐ Ja ☒ Nee ☐ Niet bekend

Is een gedeelte van de woning, schuur, garage of schutting gebouwd op grond van de burens of andersom?

☐ Ja ☒ Nee ☐ Niet bekend

Heeft u grond van derden in gebruik?

☐ Ja ☒ Nee ☐ Niet bekend

Rusten er 'bijzondere lasten en beperkingen' op de woning en/of het perceel (Bijzondere lasten en beperkingen kunnen privaatrechtelijke beperkingen zijn zoals (lijdende) erfdienstbaarheden (bijvoorbeeld een recht van overpad), kwalitatieve verplichtingen, kettingbedingen, vruchtgebruik, voorkeursrecht (bijvoorbeeld een eerste recht van koop), opstalrecht, erfpacht, huurkoop. Het kan ook gaan om publiekrechtelijke beperkingen zoals een aanschrijving van de gemeente in het kader van een illegale verbouwing)?

☐ Ja ☒ Nee

Is de Wet voorkeursrecht gemeenten van toepassing?

☐ Ja ☒ Nee

Is er een anti-speculatiebeding en/of zelfbewoningsplicht van toepassing op de woning?

☐ Ja ☒ Nee

Is er sprake van een beschermd stads- of dorpsgezicht of loopt er een procedure tot aanwijzing daartoe?

☐ Ja ☒ Nee

Is er sprake van een gemeentelijk-, provinciaal-of rijksmonument of loopt er een procedure tot aanwijzing daartoe?

☐ Ja ☒ Nee

Is er volgens het bestemmingsplan sprake van een beeldbepalend of karakteristiek object?

☐ Ja ☒ Nee

Is er sprake (geweest) van ruilverkaveling?

☐ Ja ☒ Nee

Is er sprake van onteigening?

☐ Ja ☒ Nee

Is de woning of de grond geheel of gedeeltelijk verhuurd of bij anderen in gebruik?

☐ Ja ☐ Nee ☒ N.v.t.

Is er over de woning een geschil/procedures gaande, al dan niet bij de rechter, huurcommissie of een andere instantie (bijvoorbeeld onteigening/kwesties met burens, zoals erfdienstbaarheden, recht van overpad, erfafscheidingen e.d.)?

☐ Ja ☒ Nee

Is er bezwaar gemaakt tegen de waardebeschikking WOZ?

☐ Ja ☒ Nee

Zijn er door de overheid of nutsbedrijven verbeteringen of herstellingen voorgeschreven of aangekondigd die nog niet naar behoren zijn uitgevoerd?

☐ Ja ☒ Nee

Zijn er in het verleden subsidies of premies verstrekt die bij verkoop van de woning voor een deel kunnen worden teruggevorderd?

☐ Ja ☒ Nee

Is de woning onbewoonbaar verklaard of in het verleden ooit onbewoonbaar verklaard geweest?

☐ Ja ☒ Nee

Is er bij verkoop sprake van een omzetbelastingheffing (bijvoorbeeld omdat het een voormalig bedrijfsonroerendgoed is, of een woning met praktijkgedeelte, of omdat u pas ingrijpend verbouwd hebt)?

☐ Ja ☒ Nee

Hoe gebruikt u de woning nu (bijvoorbeeld woning, praktijk, winkel opslag)?

Woning

Is dat gebruik volgens de gemeente toegestaan?

☒ Ja ☐ Nee

2. Gevels

Is er sprake (geweest) van vochtdoorslag of aanhoudend vochtige plekken op de gevels?

☐ Ja ☒ Nee

Zijn er (gerepareerde) scheuren/beschadigingen in/aan de gevels aanwezig?

☐ Ja ☒ Nee

Zijn de gevels tijdens de bouw geïsoleerd?

☒ Ja ☐ Nee ☐ Niet bekend

Heeft u een certificaat of bewijs van het na-isoleren?

☐ Ja ☒ Nee

Is er sprake van volledige isolatie?

☒ Ja ☐ Nee ☐ Niet bekend

Zijn de gevels ooit gereinigd?

☐ Ja ☒ Nee ☐ Niet bekend

3. Dak(en)

Hoe oud zijn de PLATTE daken ongeveer?

2024

Hoe oud zijn de OVERIGE daken ongeveer?

2001

Heeft u last van daklekkages (gehad)?

☐ Ja ☒ Nee

Zijn er in het verleden gebreken geconstateerd aan de dakconstructie zoals scheve, doorbuigende, krakende, beschadigde en/of aangetaste dakdelen?

☐ Ja ☒ Nee

Heeft u het dak al eens (gedeeltelijk) laten vernieuwen c.q. laten repareren?

☒ Ja ☐ Nee

Zo ja, welk (gedeelte van het) dak en waarom?

Dakleer ivm ouderdom

Zijn de PLATTE daken tijdens de bouw geïsoleerd?

☒ Ja ☐ Nee ☐ Niet bekend

Heeft u een certificaat of bewijs van het na-isoleren van de platte daken?

☐ Ja ☒ Nee

Zo nee, welke delen van de PLATTE daken zijn er niet geïsoleerd?

Nvt

Zijn de OVERIGE daken tijdens de bouw geïsoleerd?

☒ Ja ☐ Nee ☐ Niet bekend

Heeft u een certificaat of bewijs van het na-isoleren van de overige daken

☐ Ja ☒ Nee

Zo nee, welke delen van de OVERIGE daken zijn er niet geïsoleerd?

Nvt

Zijn de regenwaterafvoeren lek of verstopt?

☐ Ja ☒ Nee

Zijn de dakgoten lek of verstopt?

☐ Ja ☒ Nee

4. Kozijnen, ramen en deuren

Van welk materiaal zijn de buitenkozijnen gemaakt (bijvoorbeeld hout, kunststof of aluminium of een andersoortig materiaal)?

Hout

Wanneer zijn de buitenkozijnen, ramen en/of deuren voor het laatst geschilderd?

2022

Is dit gebeurd door een erkend schildersbedrijf?

☒ Ja ☐ Nee

Zo ja, door wie?

Schildersbedrijf Ozturk

Functioneren alle scharnieren en sloten?

☒ Ja ☐ Nee

Zijn voor alle afsluitbare deuren, ramen etc. sleutels aanwezig?

☒ Ja ☐ Nee

Is er sprake van isolerende beglazing?

☒ Ja ☐ Nee

Zo ja, welk type glas (bijvoorbeeld HR, HR+, HR++ of HR+++, zie de glassponning waarin doorgaans staat vermeld welke type glas er is geplaatst)?

HR+

Is er sprake van isolerende beglazing in de gehele woning?

☒ Ja ☐ Nee

Is er bij de isolerende beglazing sprake van condensvorming tussen het glas (denk aan lekkende ruiten)?

☐ Ja ☒ Nee

5. Vloeren, plafonds en wanden

Is er sprake (geweest) van vochtdoorslag of optrekkend vocht op de vloeren, plafonds en/of wanden?

☐ Ja ☒ Nee

Is er sprake (geweest) van schimmelvorming op de vloeren, plafonds en/of wanden?

☐ Ja ☒ Nee

Zijn er (gerepareerde) of (verborgen) scheuren en/of beschadigingen in/aan vloeren, plafonds en/of wanden aanwezig?

☐ Ja ☒ Nee

Hebben zich in het verleden problemen voorgedaan met de afwerkingen (bijvoorbeeld loszittend tegelwerk, loslatend behang of spuitwerk, holklinkend of loszittend stucwerk, etc.)?

☐ Ja ☒ Nee

Is er sprake (geweest) van gebreken aan de vloerconstructie, zoals scheve, doorbuigende, krakende, beschadigde en/of aangetaste vloerdelen?

☐ Ja ☒ Nee

Is er sprake van vloerisolatie?

☒ Ja ☐ Nee

Zo ja, wanneer heeft de isolatie van de vloer plaatsgevonden en met welk isolatiemateriaal?
2001

Heeft u een certificaat of bewijs van het na-isoleren?

☐ Ja ☒ Nee

Is er sprake van volledige isolatie?

☒ Ja ☐ Nee

6. Fundering, kruipruimte en kelder

Is er sprake (geweest) van gebreken aan de fundering?

☐ Ja ☐ Nee ☒ Niet bekend

Is de kruipruimte toegankelijk?

☒ Ja ☐ Nee

Waar is de kruipruimte toegankelijk?

Hal

Is de kruipruimte droog?

☒ Ja ☐ Nee ☐ Meestal

Is er sprake van vochtdoorslag door de kelderwand?

☐ Ja ☒ Nee ☐ Soms

Is de grondwaterstand in de afgelopen jaren waarneembaar gewijzigd of is er sprake van wateroverlast geweest?

☐ Ja ☒ Nee

7. Installaties

Wat voor warmte-installatie(s) is/zijn er aanwezig in de woning (bijvoorbeeld cv-installatie, WTW-systeem, WKO-systeem, (hybride) warmtepomp, airconditioning, zonneboiler, elektrische boiler, pelletkachel dan wel een andere installatie)?

CV ketel

Is/zijn de installatie(s) eigendom?

☒ Ja ☐ Nee

Merk van de installatie(s):

Remeha

Type(nummer) van de installatie(s):

Calanta

Installatiedatum van de installatie(s):

01/04/2017

Op welke datum is/zijn deze installatie(s) voor het laatst onderhouden?

01/07/2025

Is het onderhoud uitgevoerd door een erkend bedrijf?

☒ Ja ☐ Nee

Zo ja, door wie?

Jongsma Installatietechniek

Zijn er de afgelopen tijd zaken opgevallen ten aanzien van de installatie(s) (bijvoorbeeld de cv-installatie moet meer dan 1 keer per jaar bijgevuld worden of de installatie functioneert niet goed)?

☐ Ja ☒ Nee

Zijn er radiatoren die niet warm worden?

☐ Ja ☒ Nee

Zijn er radiatoren of (water)leidingen die lekken?

☐ Ja ☒ Nee

Zijn er radiatoren of (water)leidingen die ooit zijn bevroren?

☐ Ja ☒ Nee

Heeft u vloerverwarming in de woning?

☒ Ja ☐ Nee

Zo ja, betreft dit elektrische vloerverwarming, vloerverwarming met warm water of anders?

elektrische ☐

warm water ☒

overige, ☐

Waar bevindt zich de vloerverwarming? (Graag aangeven waar de elektrische, warm water of andere vloerverwarming zich bevindt)

Beneden verdieping

Zijn er vertrekken die niet (goed) warm worden?

☐ Ja ☒ Nee

Heeft de woning zonnepanelen?

☒ Ja ☐ Nee

Heeft de woning zonnepanelen die worden gehuurd of geleased?

☐ Ja ☒ Nee

Hoeveel zonnepanelen zijn er aanwezig?

10

Wat is de capaciteit van één zonnepaneel? (De capaciteit van zonnepanelen wordt uitgedrukt in Wattpiek (Wp). Bijvoorbeeld één zonnepaneel levert 390 Wp)

390

Functioneren alle zonnepanelen?

☒ Ja ☐ Nee

Wat is het merk/ type van de zonnepanelen?

JA Solar

Maakt u gebruik van een app om de opbrengst van de zonnepanelen te bekijken?

☐ Ja ☒ Nee

In welk jaar zijn de zonnepanelen geplaatst en door wie?

2023, Zonnepanelen Noord

Is de btw over het aankoopbedrag teruggevraagd van de belastingdienst?

Ja

Hoeveel stroom (kWh) heeft u het afgelopen jaar opgewekt?

2189

Hoe lang zit er nog fabrieksgarantie op de zonnepanelen?

10

Zijn de zonnepanelen aangeschaft met subsidie?

☒ Ja ☐ Nee

Zo ja, moet de subsidie worden terugbetaald?

☐ Ja ☒ Nee

In welk jaar zijn voor het laatst de aanwezige schoorsteenkanalen/rookgasafvoeren geveegd/gereinigd?

Nvt

Wanneer heeft u de aanwezige schoorsteenkanalen voor het laatst gebruikt?

Nvt

Is de trek van aanwezige schoorsteenkanalen goed?

☐ Ja ☐ Nee ☒ Niet bekend

Zijn er onderdelen van de elektrische installatie vernieuwd (onder de elektrische installatie wordt verstaan alle elektra leidingen/ schakelaars stopcontacten, meterkast e.d.)?

☐ Ja ☒ Nee ☐ Niet bekend

Zijn er gebreken aan de elektrische installatie?

☐ Ja ☒ Nee

Is er een laadpaal aanwezig voor een elektrische auto?

☐ Ja ☒ Nee

Is er mechanische ventilatie of een soortgelijk systeem aanwezig?

☒ Ja ☐ Nee

Zo ja, welk mechanische ventilatie systeem?

☒ Ja ☐ Nee

Functioneert dit systeem naar behoren?

Ja

Wanneer is dit systeem voor het laatst onderhouden?

2023

Hoe oud is dit systeem ongeveer?

Onbekend

Is er een domoticasysteem of een soortgelijk systeem aanwezig (Een domoticasysteem bedient de verwarming, verlichting, verwarming, audio, ventilatie e.d. automatisch)?

☐ Ja ☒ Nee

Zijn er rookmelders op iedere verdieping aanwezig?

☒ Ja ☐ Nee

Hoe oud zijn de rookmelders ongeveer?

2024

8. Sanitair, riolering en keuken

Zijn er beschadigingen aan wastafels, douche, bad, toiletten, gootstenen en kranen?

☐ Ja ☒ Nee

Hoe oud is de badkamer ongeveer?

2010

Lopen de afvoeren van wastafels, douche, bad, toiletten, gootstenen en kranen goed door?

☒ Ja ☐ Nee

Is de woning aangesloten op het gemeentelijke riool?

☒ Ja ☐ Nee

Zijn er gebreken (geweest) aan de riolering, zoals breuken, stankoverlast, lekkages, etc.?

☐ Ja ☒ Nee

Is er een andere voorziening, zoals een septictank, beerput of dergelijk aanwezig?

☐ Ja ☒ Nee ☐ Niet bekend

Van welk jaar dateert de keukenopstelling ongeveer?

2023

Van welk jaar dateert de inbouwapparatuur ongeveer?

2023

Functioneert alle inbouwapparatuur?

☒ Ja ☐ Nee

Heeft u een kokend water kraan (bijvoorbeeld een Quooker kraan of een soortgelijke kraan)?

☐ Ja ☒ Nee

9. Diversen

Wat is het bouwjaar van de woning?

2001

Zijn er asbesthoudende materialen in/op de woning/ bijgebouw(en) aanwezig (bijvoorbeeld asbest zeil, een asbestplaat die onder en/of achter de CV ketel is geplaatst, asbesthoudend isolatiemateriaal om de verwarmingsbuis, asbesthoudend koord bij oude cv-ketels/gaskachels, asbestgolfplaten e.d.)?

☐ Ja ☒ Nee ☐ Niet bekend

Blijft er in de woning zeil achter, al dan niet vastgelijmd, dat is aangeschaft tussen 1955 en 1982?

☐ Ja ☒ Nee ☐ Niet bekend

Is er sprake van loden leidingen in de woning?

☐ Ja ☒ Nee ☐ Niet bekend

Is er een Japanse duizendknoop aanwezig in de tuin? (Een Japanse duizendknoop is een exotische plant, welke moeilijk te verwijderen is. De sterke wortelstokken en stengels van de Japanse duizendknoop zijn in staat om schade te veroorzaken aan gebouwen, leidingen en wegen)

☐ Ja ☒ Nee ☐ Niet bekend

Is er in puin/asbest afval in de grond/tuin aanwezig?

☐ Ja ☒ Nee ☐ Niet bekend

Heeft u elders lekkages gehad (dus los van het dak/ sanitair/ riolering)?

☐ Ja ☒ Nee ☐ Niet bekend

Is de grond verontreinigd?

☐ Ja ☒ Nee ☐ Niet bekend

Is er een olietank aanwezig of aanwezig geweest?

☐ Ja ☒ Nee ☐ Niet bekend

Is er een Kiwa-certificaat aanwezig?

☐ Ja ☐ Nee ☒ N.v.t.

Is er sprake van overlast door ongedierte in of (rond)om de woning (denk aan muizen, ratten, kakkerlakken, etc.)?

☐ Ja ☒ Nee

Is de woning aangetast door houtworm, boktor, ander ongedierte of zwam?

☐ Ja ☒ Nee

Is er sprake van chlorideschade (betonrot) (betonrot komt vooral voor in kruipruimtes van woningen gebouwd tussen 1965 en 1981 die voorzien zijn van betonnen vloerelementen van het merk Kwaaitaal of Manta. Ook andere beton- elementen - bijvoorbeeld balkons - kunnen aangetast zijn)?

☐ Ja ☒ Nee ☐ Niet bekend

Hebben er verbouwingen en/of bijbouwingen plaatsgevonden in en/of om de woning?

☒ Ja ☐ Nee

Zo ja, welke ver-/bijbouwingen, in welk jaartal en door welk bedrijf zijn deze uitgevoerd?

2010, onbekend

Zijn er verbouwingen of uitbreidingen uitgevoerd zonder omgevingsvergunning (voorheen bouwvergunning)?

Nvt

Zijn er verbouwingen of uitbreidingen uitgevoerd met omgevingsvergunning (voorheen bouwvergunning)?

☐ Ja ☐ Nee ☒ Niet bekend

Is er sprake van glasvezel internet?

☒ Ja ☐ Nee ☐ Niet bekend

Bent u in het bezit van een definitief energieprestatiecertificaat/energielabel?

☒ Ja ☐ Nee

Zo ja, welke label?

A

10. Vaste lasten

Hoeveel betaalde u voor de laatste aanslag onroerendezaakbelasting?

508

In welk jaar betaalde u deze aanslag onroerendezaakbelasting?

2025

Wat is de WOZ-waarde?

362000

In welk jaar is deze WOZ-waarde vastgesteld?

2025

Hoeveel betaalde u voor de laatste aanslag waterschapslasten?

523

In welk jaar betaalde u deze aanslag waterschapslasten?

2025

Hoeveel betaalde u voor de laatste aanslag gemeentelijke belastingen (zoals rioolheffing en afvalstoffenheffing e.d.)?

968

In welk jaar betaalde u deze aanslag gemeentelijke belastingen?

2025

Welke voorschotbedragen betaalt u maandelijks aan de nutsbedrijven voor gas?

224

Welke voorschotbedragen betaalt u maandelijks aan de nutsbedrijven voor elektra?

15

Welke voorschotbedragen betaalt u maandelijks aan de nutsbedrijven voor water?

38

Welke voorschotbedragen betaalt u maandelijks aan de nutsbedrijven voor stadsverwarming?

Nvt

Welke voorschotbedragen betaalt u maandelijks aan de nutsbedrijven voor anders?

Nvt

Wat is uw jaarverbruik voor gas?

1415

Wat is uw jaarverbruik voor elektriciteit hoog?

1286

Wat is uw jaarverbruik voor elektriciteit laag?

927

Wat is uw jaarverbruik voor elektriciteit totaal?

2213

Wat is uw jaarverbruik voor water?

170

Wat is uw jaarverbruik voor stadsverwarming?

Nvt

Wat is uw jaarverbruik voor anders?

Nvt

Met hoeveel bewoners bewoonde u de woning?

6

Zijn er lease- en/of huurkoopcontracten (bijvoorbeeld keuken, kozijnen, cv-ketel, etc.)?

☐ *Ja* ☒ *Nee*

Is er sprake van erfpacht of opstalrecht:

☐ *Ja* ☒ *Nee*

Heeft u alle gemeentelijke belastingen die u verschuldigd bent al betaald?

☒ *Ja* ☐ *Nee*

Zijn er variabele bedragen voor gemeenschappelijke poorten, inritten of terreinen?

☐ *Ja* ☒ *Nee*

Heeft u, om in de straat te parkeren, een parkeervergunning nodig?

☐ *Ja* ☒ *Nee*

11. Garanties

**Zijn er lopende onderhoudscontracten en/of garantieregelingen overdraagbaar aan de koper?
(zoals dakbedekking, cv-installatie, dubbele beglazing, etc.)**

☒ *Ja* ☐ *Nee*

Zo ja, welke?

Dakleer garantie, document aanwezig.

Woont u in het gebied waar aardbevingsschade geclaimd kan worden?

☒ Ja ☐ Nee ☐ Niet bekend

Is er melding gedaan van mogelijke aardbeving gerelateerde schade?

☒ Ja ☐ Nee

Heeft u aanspraak gemaakt op de subsidiemogelijkheid van het Samenwerkingsverband Noord-Nederland (SNN) ?

☒ Ja ☐ Nee

12. Nadere informatie

Zijn overige zaken die de koper naar uw mening moet weten?

Vloer in de bijkeuken is iets verzakt maar stabiel.

Tijmstraat 37

www.tijmstraat37.nl



Assen

Stationsstraat 4
9401 KX, Assen

0592 46 12 02

Beilen

Brink 4
9411 KR, Beilen

0593 23 21 21

Hoogeveen

Hollandscheveldse Opgaande 19
7913 VA, Hollandscheveld

0528 82 09 90

info@groenhoutmakelaars.nl - www.groenhoutmakelaars.nl