

Behoort bij besluit van

B & W van Meppel,

d.d. 12 JUNI 1992 nr.

De sekretaris,

*H. Lavelle*

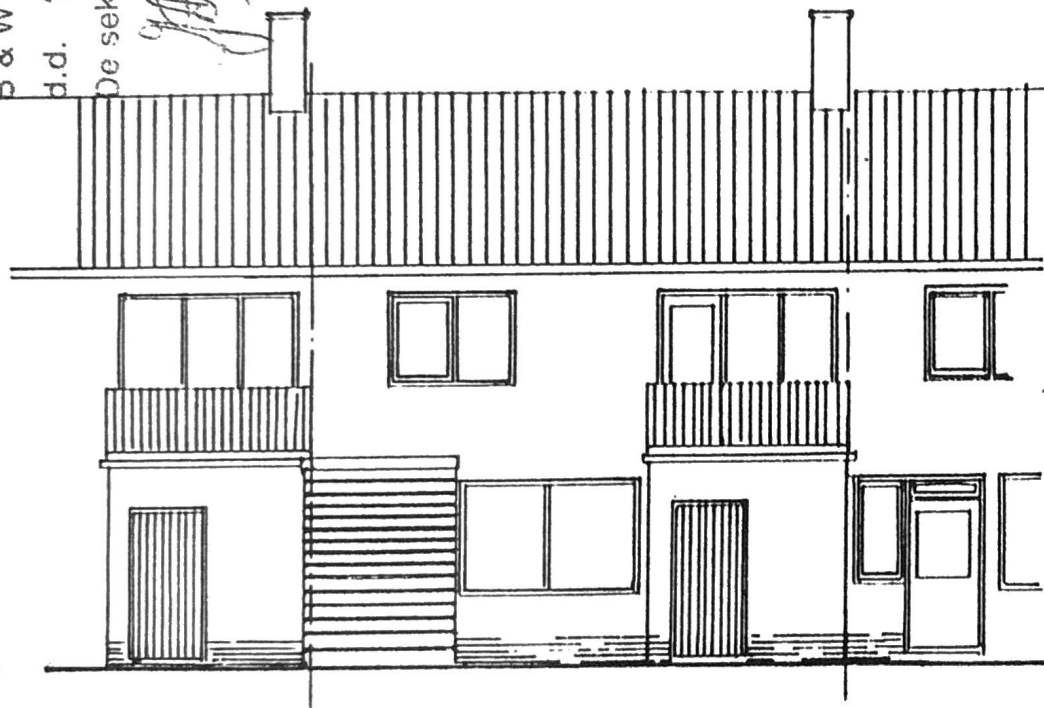
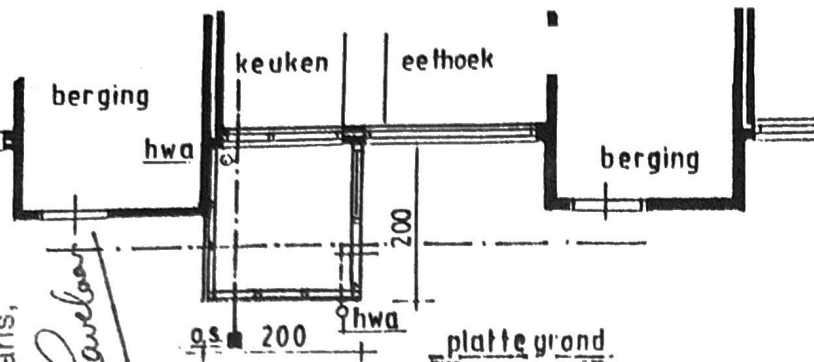

achter aanzicht

HET DRENTSE WELSTANDSTOEZICHT

GEEN BEZWAAR / ~~no wijziging~~

datum: 11.05.92  
de architect-adviseur:

RENVOL

WANDEN: RABATDELEN

TOCHTPORTAAL VOORZIEN VAN H.W.A.

KLEUREN SCHILDERWERK OVEREENKOMSTIG BESTAAND WER

VLOER VOORZIEN VAN BETONTEGELS

ONTSTOPPINGSPUT KAN VERVALLEN

*Syden Treubstraat-8. dochtportaal.*

*6-5-92 ingeleverd  
voor dochtportaal.*

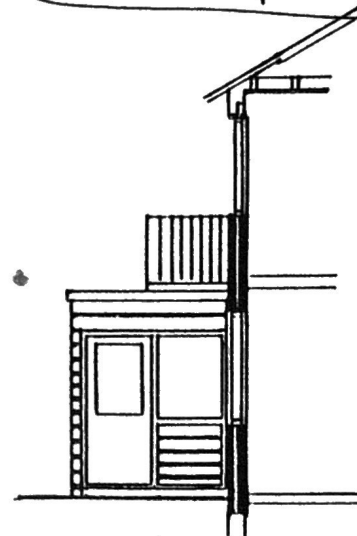

zij aanzicht

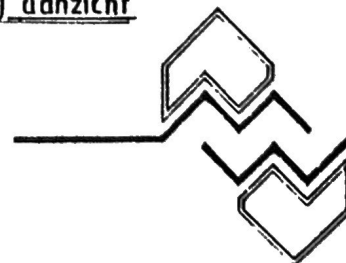

PLAN VOOR DE BOUW VAN  
EEN TOCHTPORTAAL  
AAN DE TREUBSTRAAT E.O.  
SCHAAL 1:100 D.D. 1-4-92

meppeler  
woningstichting