

# Diever

Koelgoorn 21 | Vraagprijs € 565.000 k.k.



## BESCHIKBAAR

[WWW.KOELGOORN21.NL](http://WWW.KOELGOORN21.NL)

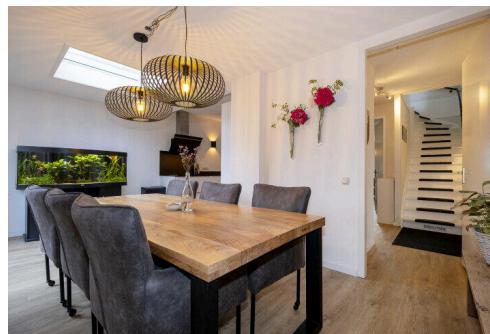

- Type object:** 2 onder 1 kapwoning  
**Bouwjaar:** 2007  
**Woonoppervlakte:** 178 m<sup>2</sup>  
**Perceeloppervlakte:** 427 m<sup>2</sup>  
**Inhoud:** 607 m<sup>3</sup>  
**Aantal kamers:** 7 kamers (6 slaapkamers)  
**Website:** [www.koelgoorn21.nl](http://www.koelgoorn21.nl)

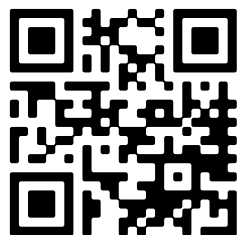

# Omschrijving

## Koelgoorn 21, 7981 EB Diever

Deze royale, modern uitgevoerde twee onder een kap woning staat gelegen in een kindvriendelijke woonwijk te Diever. De woning is gebouwd in 2007, heeft maar liefst 178 m<sup>2</sup> woonoppervlakte, 6 slaapkamers en een fijne tuin met veel privacy! Het betreft een energiezuinige woning met energielabel A. Een ideale gezinswoning op een prachtige plek.

Diever is een gezellig brinkdorp met karakter, gelegen aan de rand van het uitgestrekte Drents-Friese Wold: een natuurgebied van maar liefst 6.000 hectare aan bos en heide. Het dorp staat bekend om het openlucht theater waar jaarlijks Shakespeare-voorstellingen worden opgevoerd. Daarnaast biedt Diever diverse voorzieningen zoals een middelbare school (Stad en Esch Diever), basisscholen, winkels, een bibliotheek, cafés en restaurants.

### BEGANE GROND:

Entree in hal (ca. 8m<sup>2</sup>) met toilet, meterkast en trapopgang. De sfeervolle woonkamer (ca. 34m<sup>2</sup>) met open keuken (ca. 10m<sup>2</sup>) heeft veel natuurlijk lichtinval door de grote raampartijen. De moderne keuken (2023) is voorzien van een koelkast, combi-oven, 5-pits inductiekookplaat, afzuigkap, vaatwasser en veel bergruimte. Aan de keuken grenst de eetkamer (ca. 15m<sup>2</sup>) met openslaande tuindeuren naar het terras en extra lichtinval door een lichtkoepel welke is v.v. elektrische zonwering. Vanuit de keuken is de bijkeuken met aansluiting voor het witgoed bereikbaar. Via de bijkeuken is er een doorgang naar de voormalige garage welke is uitgevoerd tot hal met bergruimte en kantoor/slaapkamer op de begane grond. De hal geeft toegang tot de voor- en achtertuin.

### EERSTE VERDIEPING:

Ruime overloop met 3 ruime slaapkamers (ca. 14m<sup>2</sup>, ca.12m<sup>2</sup> en ca.9m<sup>2</sup>) en moderne badkamer. De badkamer (ca.6m<sup>2</sup>) is voorzien van een ligbad, douche, toilet en wastafel. De badkamer is in het voorjaar van 2025 deels vernieuwd.

### TWEEDE VERDIEPING:

Overloop naar twee slaapkamers (ca. 8m<sup>2</sup> en ca.7m<sup>2</sup>), de slaapkamers zijn beide voorzien van bergruimte achter de knieschotten, daarnaast is één slaapkamer voorzien van vaste kastruimte en de andere slaapkamer van bergruimte waar ook de CV en WTW staan opgesteld.

### TUIN:

De achtertuin op het oosten biedt veel privacy en is uitgevoerd met twee terrassen en gazon. Aan de voorzijde is een overkapping gerealiseerd voor fietsen en er is een eigen achterom. Er is ruimte voor twee auto's op de oprit en er is een oplaadpunt voor een elektrische auto aanwezig.

### STERKE PUNTEN EN BIJZONDERHEDEN:

- Royale woning met maar liefst 178 m<sup>2</sup> woonruimte en 6 slaapkamers;
- Moderne keuken (2023) en keurig sanitair deels vernieuwd in 2025;
- Een goed onderhouden woning, de woning is zo te betrekken;
- De eerste- en tweede verdieping zijn voorzien van airco;
- Volledig geïsoleerd, voorzien van vloerverwarming, WTW, zonnepanelen en energielabel A;
- Ligging in een kindvriendelijke woonwijk met uitvalswegen nabij.
- Gelegen nabij Nationaal Park 'Drents-Friese Wold'.

## Kenmerken

|              |                |
|--------------|----------------|
| Vraagprijs:  | € 565.000 k.k. |
| Aanvaarding: | In overleg     |

## Bouw

|              |                                      |
|--------------|--------------------------------------|
| Object type: | Eengezinswoning, 2 onder 1 kapwoning |
| Soort bouw:  | Bestaande bouw                       |
| Bouwjaar:    | 2007                                 |
| Soort dak:   | Schilddak bedekt met pannen          |

## Oppervlakte en inhoud

|                     |        |
|---------------------|--------|
| Woonoppervlakte:    | 178 m² |
| Perceeloppervlakte: | 427 m² |
| Inhoud:             | 607 m³ |

## Indeling

|                        |  |
|------------------------|--|
| Aantal kamers:         | 7 kamers (6 slaapkamers)   |
| Aantal badkamers:      | 1 badkamer   |
| Badkamervoorzieningen: | Ligbad, toilet, douche, wastafelmeubel   |
| Aantal woonlagen:      | 3 woonlagen  |
| Voorzieningen:         | Mechanische ventilatie, tv-kabel, buitenzonwering, airconditioning, dakraam, glasvezel kabel, zonnepanelen |

## Energie

|               |   |
|---------------|---|
| Energielabel: | A   |
| Isolatie:     | Dakisolatie, muurisolatie, vloerisolatie, dubbel glas, volledig geïsoleerd, hr glas |
| Verwarming:   | Cv-ketel, vloerverwarming gedeeltelijk, warmte terugwininstallatie                  |
| Warm water:   | Cv-ketel  |
| Cv ketel:     | Combiketel gas gestookt uit 2007 (eigendom)   |

## Buitenruimte

|          |                               |
|----------|-------------------------------|
| Ligging: | Aan rustige weg, in woonwijk  |
| Tuin:    | Achtertuin, voortuin, zijtuin |

|               |  |
|---------------|--|
| Achtertuint:  | 202 m <sup>2</sup> (14.5 meter diep en 13.9 meter breed) |
| Ligging tuin: | Gelegen op het oosten en bereikbaar via achterom         |

**Bergruimte**

|                           |                  |
|---------------------------|------------------|
| Soort parkeergelegenheid: | Op eigen terrein |
|---------------------------|------------------|

**Garage**

|               |                 |
|---------------|-----------------|
| Soort garage: | Garage mogelijk |
|---------------|-----------------|



# Op de kaart



Koelgoorn 21

Koelgoorn 21, 7981 EB Diever

[Directions](#)

[View larger map](#)

# Op de kaart

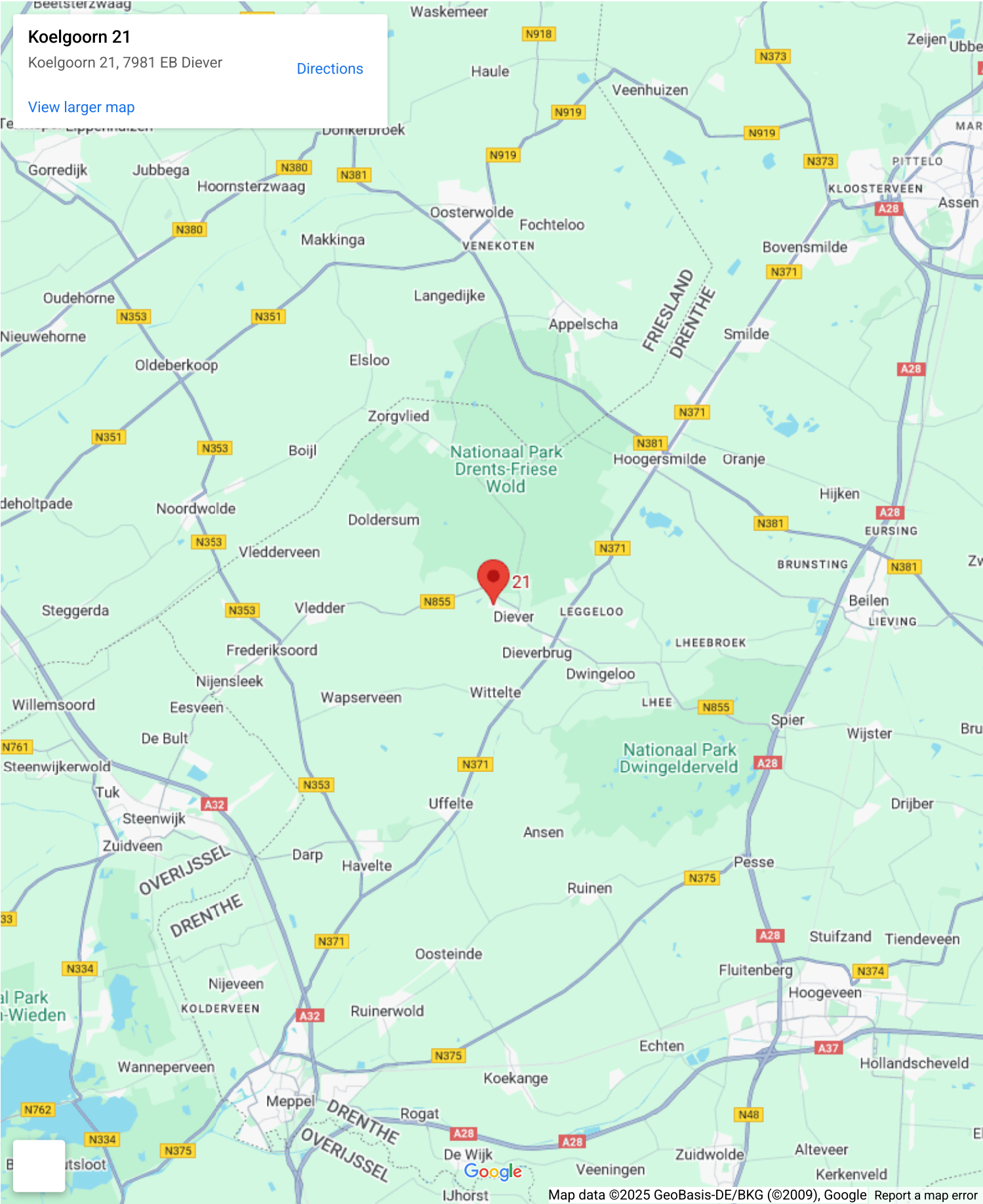



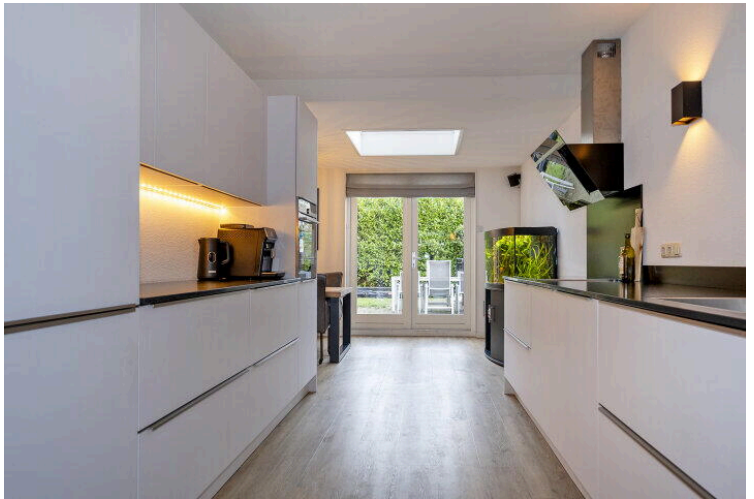
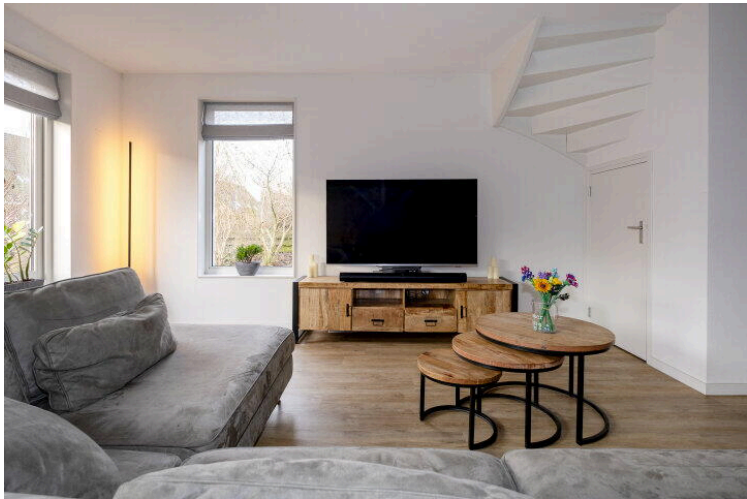







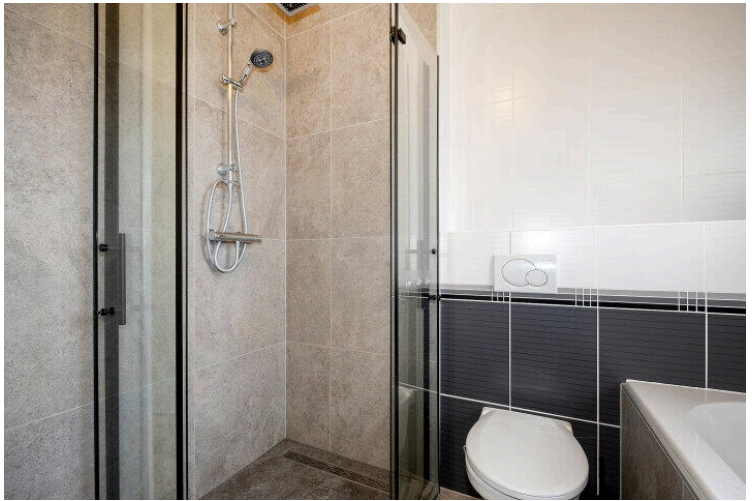

















Deze plattegrond is ter indicatie.  
Er kunnen geen rechten aan deze plattegrond worden ontleend.

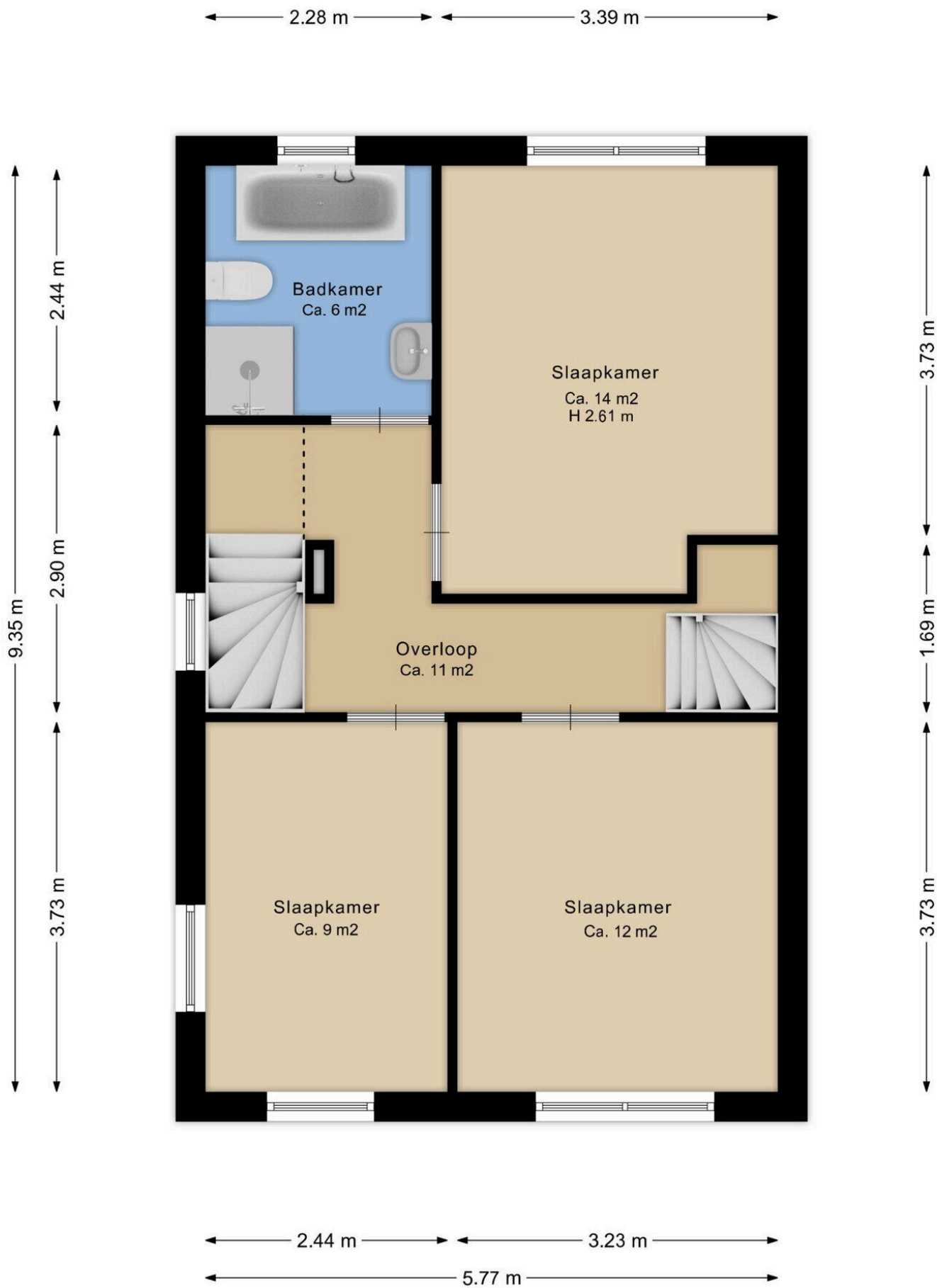

Deze plattegrond is ter indicatie.  
Er kunnen geen rechten aan deze plattegrond worden ontleend.



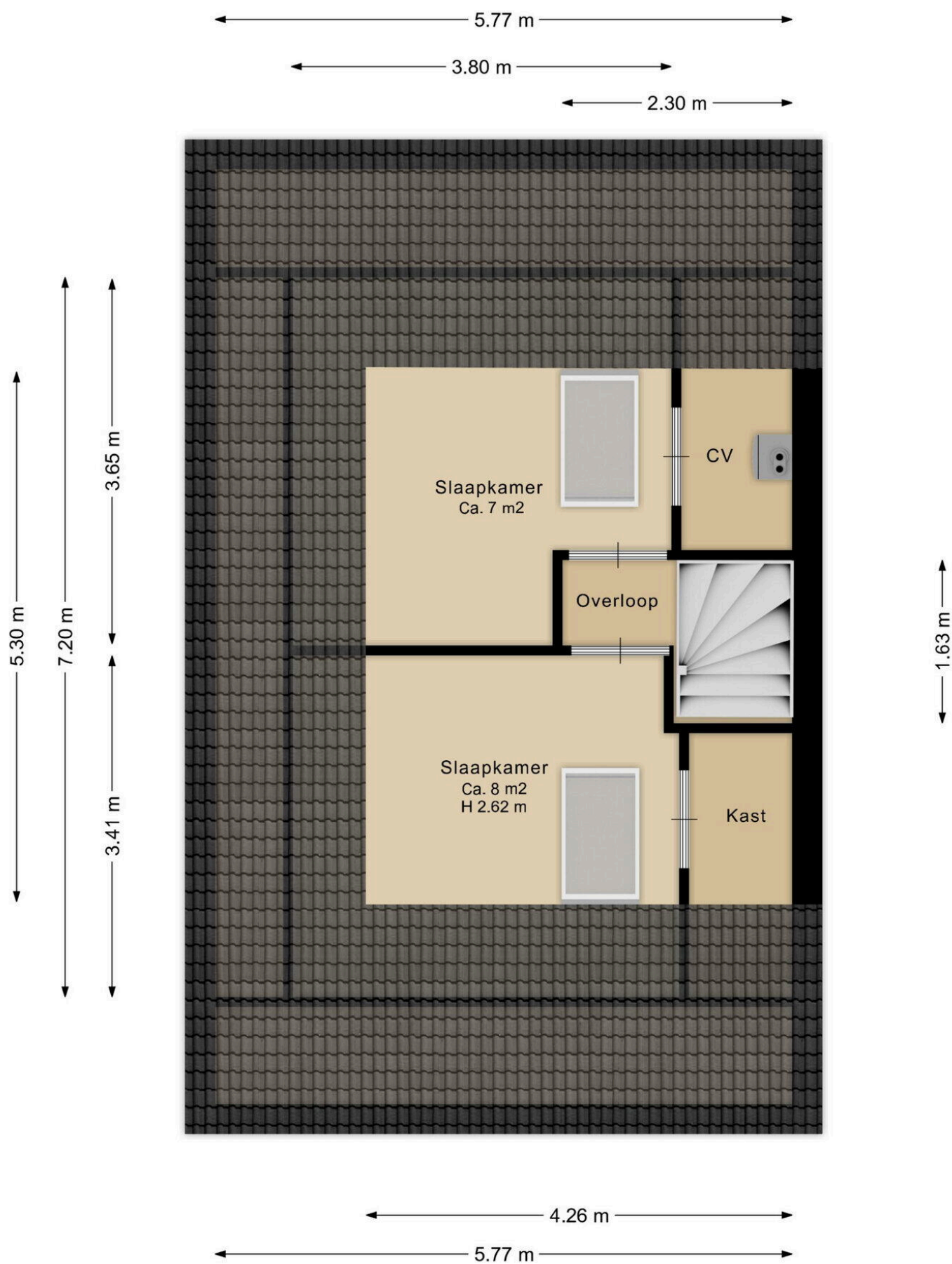

Deze plattegrond is ter indicatie.  
Er kunnen geen rechten aan deze plattegrond worden ontleend.



Deze plattegrond is ter indicatie.  
Er kunnen geen rechten aan deze plattegrond worden ontleend.





12345

25

—

—

—

—

Deze kaart is noordgericht

Perceelnummer

Huisnummer

Vastgestelde kadastrale grens

Voorlopige kadastrale grens

Administratieve kadastrale grens

Bebouwing

Schaal 1: 500

Kadastrale gemeente

Sectie

Perceel

Diever

I

1775

Aan dit uittreksel kunnen geen betrouwbare maten worden ontleend.

De Dienst voor het kadaster en de openbare registers behoudt zich de intellectuele eigendomsrechten voor, waaronder het auteursrecht en het databankenrecht.

kadaster

## Lijst van Zaken

Betreft: Koelgoorn 21, 7981 EB Diever

Voor de onderstaande zaken -ongeacht of ze roerend dan wel onroerend zijn- geldt dat ze soms wel en soms niet in de woning achterblijven. De lijst is bedoeld om duidelijkheid te scheppen om discussies achteraf te voorkomen.

**Let op!** Indien er geen duidelijkheid bestaat omtrent een zaak en/of indien er geen nadere afspraken zijn gemaakt over een zaak betekent dit dat de betreffende zaak wordt meegenomen door verkoper en dus niet achterblijft in de woning.

|  | Blijft<br>achter      | Gaat<br>mee                      | Kan worden<br>overgenomen | N.v.t.                           |
|--|-----------------------|----------------------------------|---------------------------|----------------------------------|
| <b>Verlichting, te weten:</b>                |                       |                                  |                           |                                  |
| Inbouwspots/dimmers                          | <input type="radio"/> | <input type="radio"/>            | <input type="radio"/>     | <input checked="" type="radio"/> |
| Opbouwspots/armaturen/lampen/<br>dimmers     | <input type="radio"/> | <input checked="" type="radio"/> | <input type="radio"/>     | <input type="radio"/>            |
| Losse (hang) lampen                          | <input type="radio"/> | <input checked="" type="radio"/> | <input type="radio"/>     | <input type="radio"/>            |
| <b>(Losse) kasten, legplanken, te weten:</b> |                       |                                  |                           |                                  |
| Inbouwkasten                                 | <input type="radio"/> | <input type="radio"/>            | <input type="radio"/>     | <input checked="" type="radio"/> |
| Losse kasten                                 | <input type="radio"/> | <input checked="" type="radio"/> | <input type="radio"/>     | <input type="radio"/>            |
| Legplanken                                   | <input type="radio"/> | <input type="radio"/>            | <input type="radio"/>     | <input checked="" type="radio"/> |
| <b>Raamdecoratie/zonwering, te weten:</b>    |                       |                                  |                           |                                  |
| Gordijnrails                                 | <input type="radio"/> | <input checked="" type="radio"/> | <input type="radio"/>     | <input type="radio"/>            |
| Gordijnen                                    | <input type="radio"/> | <input checked="" type="radio"/> | <input type="radio"/>     | <input type="radio"/>            |



|                                  | Blijft<br>achter                 | Gaat<br>mee                      | Kan worden<br>overgenomen        | N.v.t.                           |
|----------------------------------|----------------------------------|----------------------------------|----------------------------------|----------------------------------|
| Overgordijnen                    | <input type="radio"/>            | <input checked="" type="radio"/> | <input type="radio"/>            | <input type="radio"/>            |
| Vitrages                         | <input type="radio"/>            | <input type="radio"/>            | <input type="radio"/>            | <input checked="" type="radio"/> |
| Rolgordijnen                     | <input type="radio"/>            | <input type="radio"/>            | <input checked="" type="radio"/> | <input type="radio"/>            |
| Lamellen                         | <input type="radio"/>            | <input type="radio"/>            | <input type="radio"/>            | <input checked="" type="radio"/> |
| Jaloezieën                       | <input type="radio"/>            | <input type="radio"/>            | <input type="radio"/>            | <input checked="" type="radio"/> |
| (Losse) horren/rolhorren         | <input type="radio"/>            | <input type="radio"/>            | <input type="radio"/>            | <input checked="" type="radio"/> |
| Screens buiten                   | <input checked="" type="radio"/> | <input type="radio"/>            | <input type="radio"/>            | <input type="radio"/>            |
| Rolluiken                        | <input checked="" type="radio"/> | <input type="radio"/>            | <input type="radio"/>            | <input type="radio"/>            |
| Overige zonwering buiten         | <input checked="" type="radio"/> | <input type="radio"/>            | <input type="radio"/>            | <input type="radio"/>            |
|                                  |                                  |                                  |                                  |                                  |
| <b>Vloerdecoratie, te weten:</b> |                                  |                                  |                                  |                                  |
| Vloerbedekking                   | <input type="radio"/>            | <input type="radio"/>            | <input type="radio"/>            | <input checked="" type="radio"/> |
| Parketvloer                      | <input type="radio"/>            | <input type="radio"/>            | <input type="radio"/>            | <input checked="" type="radio"/> |
| Houten vloer(delen)              | <input type="radio"/>            | <input type="radio"/>            | <input type="radio"/>            | <input checked="" type="radio"/> |
| Laminaat                         | <input checked="" type="radio"/> | <input type="radio"/>            | <input type="radio"/>            | <input type="radio"/>            |
| Plavuizen                        | <input type="radio"/>            | <input type="radio"/>            | <input type="radio"/>            | <input checked="" type="radio"/> |
| PVC                              | <input checked="" type="radio"/> | <input type="radio"/>            | <input type="radio"/>            | <input type="radio"/>            |
|                                  |                                  |                                  |                                  |                                  |

|   | Blijft<br>achter                 | Gaat<br>mee           | Kan worden<br>overgenomen | N.v.t.                           |
|---|----------------------------------|-----------------------|---------------------------|----------------------------------|
| <b>Kachels, te weten:</b>                   |                                  |                       |                           |                                  |
| (Voorzet) openhaard met<br>toebehoren       | <input type="radio"/>            | <input type="radio"/> | <input type="radio"/>     | <input checked="" type="radio"/> |
| Allesbrander                                | <input type="radio"/>            | <input type="radio"/> | <input type="radio"/>     | <input checked="" type="radio"/> |
| Houtkachel                                  | <input type="radio"/>            | <input type="radio"/> | <input type="radio"/>     | <input checked="" type="radio"/> |
| (Gas)kachels                                | <input type="radio"/>            | <input type="radio"/> | <input type="radio"/>     | <input checked="" type="radio"/> |
| Designradiator(en)                          | <input type="radio"/>            | <input type="radio"/> | <input type="radio"/>     | <input checked="" type="radio"/> |
| Radiatorafwerking                           | <input type="radio"/>            | <input type="radio"/> | <input type="radio"/>     | <input checked="" type="radio"/> |
|   |                                  |                       |                           |                                  |
| <b>Overige, te weten:</b>                   |                                  |                       |                           |                                  |
| Spiegelwanden                               | <input type="radio"/>            | <input type="radio"/> | <input type="radio"/>     | <input checked="" type="radio"/> |
| Schilderij ophangstels                      | <input type="radio"/>            | <input type="radio"/> | <input type="radio"/>     | <input checked="" type="radio"/> |
|   |                                  |                       |                           |                                  |
| <b>Keuken (inbouw)apparatuur, te weten:</b> |                                  |                       |                           |                                  |
| Keukenblok (met bovenkasten)                | <input checked="" type="radio"/> | <input type="radio"/> | <input type="radio"/>     | <input type="radio"/>            |
| Kookplaat                                   | <input checked="" type="radio"/> | <input type="radio"/> | <input type="radio"/>     | <input type="radio"/>            |
| (Gas) fornuis                               | <input type="radio"/>            | <input type="radio"/> | <input type="radio"/>     | <input checked="" type="radio"/> |
| Afzuigkap                                   | <input checked="" type="radio"/> | <input type="radio"/> | <input type="radio"/>     | <input type="radio"/>            |
| Magnetron                                   | <input type="radio"/>            | <input type="radio"/> | <input type="radio"/>     | <input checked="" type="radio"/> |



|   | Blijft<br>achter                 | Gaat<br>mee                      | Kan worden<br>overgenomen | N.v.t.                           |
|---|----------------------------------|----------------------------------|---------------------------|----------------------------------|
| Combi-oven/combimagnetron                   | <input checked="" type="radio"/> | <input type="radio"/>            | <input type="radio"/>     | <input type="radio"/>            |
| Koelkast                                    | <input checked="" type="radio"/> | <input type="radio"/>            | <input type="radio"/>     | <input type="radio"/>            |
| Vriezer                                     | <input type="radio"/>            | <input checked="" type="radio"/> | <input type="radio"/>     | <input type="radio"/>            |
| Koel-vriescombinatie                        | <input type="radio"/>            | <input type="radio"/>            | <input type="radio"/>     | <input checked="" type="radio"/> |
| Vaatwasser                                  | <input checked="" type="radio"/> | <input type="radio"/>            | <input type="radio"/>     | <input type="radio"/>            |
| Quooker                                     | <input type="radio"/>            | <input type="radio"/>            | <input type="radio"/>     | <input checked="" type="radio"/> |
| Koffiezetapparaat                           | <input type="radio"/>            | <input type="radio"/>            | <input type="radio"/>     | <input checked="" type="radio"/> |
|   |                                  |                                  |                           |                                  |
| <b>Keukenaccessories, te weten:</b>         |                                  |                                  |                           |                                  |
|   |                                  |                                  |                           |                                  |
| <b>Toilet met de volgende toebehoren:</b>   |                                  |                                  |                           |                                  |
| Toilet                                      | <input checked="" type="radio"/> | <input type="radio"/>            | <input type="radio"/>     | <input type="radio"/>            |
| Toiletrolhouder                             | <input checked="" type="radio"/> | <input type="radio"/>            | <input type="radio"/>     | <input type="radio"/>            |
| Toiletborstel(houder)                       | <input checked="" type="radio"/> | <input type="radio"/>            | <input type="radio"/>     | <input type="radio"/>            |
| Fontein                                     | <input checked="" type="radio"/> | <input type="radio"/>            | <input type="radio"/>     | <input type="radio"/>            |
|   |                                  |                                  |                           |                                  |
| <b>Badkamer met de volgende toebehoren:</b> |                                  |                                  |                           |                                  |
| Ligbad                                      | <input checked="" type="radio"/> | <input type="radio"/>            | <input type="radio"/>     | <input type="radio"/>            |
| Jacuzzi/whirlpool                           | <input type="radio"/>            | <input type="radio"/>            | <input type="radio"/>     | <input checked="" type="radio"/> |

|   | Blijft<br>achter                 | Gaat<br>mee                      | Kan worden<br>overgenomen | N.v.t.                           |
|---|----------------------------------|----------------------------------|---------------------------|----------------------------------|
| Douche (cabine/scherm)                                    | <input checked="" type="radio"/> | <input type="radio"/>            | <input type="radio"/>     | <input type="radio"/>            |
| Stoomdouche (cabine)                                      | <input type="radio"/>            | <input type="radio"/>            | <input type="radio"/>     | <input checked="" type="radio"/> |
| Wastafel  | <input type="radio"/>            | <input type="radio"/>            | <input type="radio"/>     | <input checked="" type="radio"/> |
| Wastafelmeubel  | <input checked="" type="radio"/> | <input type="radio"/>            | <input type="radio"/>     | <input type="radio"/>            |
| Planchet  | <input type="radio"/>            | <input type="radio"/>            | <input type="radio"/>     | <input checked="" type="radio"/> |
| Toiletkast  | <input checked="" type="radio"/> | <input type="radio"/>            | <input type="radio"/>     | <input type="radio"/>            |
| Toilet  | <input checked="" type="radio"/> | <input type="radio"/>            | <input type="radio"/>     | <input type="radio"/>            |
| Toiletrolhouder   | <input checked="" type="radio"/> | <input type="radio"/>            | <input type="radio"/>     | <input type="radio"/>            |
| Toiletborstel(houder)                                     | <input checked="" type="radio"/> | <input type="radio"/>            | <input type="radio"/>     | <input type="radio"/>            |
| <b>Sauna met de volgende toebehoren:</b>                  |                                  |                                  |                           |                                  |
| Sauna met de volgende toebehoren:                         | <input type="radio"/>            | <input type="radio"/>            | <input type="radio"/>     | <input checked="" type="radio"/> |
| <b>Exterieur/Installaties/Veiligheid/Energiebesparing</b> |                                  |                                  |                           |                                  |
| Schotel/antenne   | <input type="radio"/>            | <input type="radio"/>            | <input type="radio"/>     | <input checked="" type="radio"/> |
| Brievenbus  | <input checked="" type="radio"/> | <input type="radio"/>            | <input type="radio"/>     | <input type="radio"/>            |
| Kluis   | <input type="radio"/>            | <input type="radio"/>            | <input type="radio"/>     | <input checked="" type="radio"/> |
| (Voordeur)bel   | <input type="radio"/>            | <input checked="" type="radio"/> | <input type="radio"/>     | <input type="radio"/>            |



|  | Blijft<br>achter                 | Gaat<br>mee           | Kan worden<br>overgenomen | N.v.t.                           |
|--|----------------------------------|-----------------------|---------------------------|----------------------------------|
| Alarminstallatie                                   | <input type="radio"/>            | <input type="radio"/> | <input type="radio"/>     | <input checked="" type="radio"/> |
| (Veiligheids)sloten en overige<br>inbraakpreventie | <input checked="" type="radio"/> | <input type="radio"/> | <input type="radio"/>     | <input type="radio"/>            |
| Rookmelders  | <input checked="" type="radio"/> | <input type="radio"/> | <input type="radio"/>     | <input type="radio"/>            |
| (Klok)thermostaat                                  | <input checked="" type="radio"/> | <input type="radio"/> | <input type="radio"/>     | <input type="radio"/>            |
| Veiligheidsschakelaar<br>wasautomaat               | <input checked="" type="radio"/> | <input type="radio"/> | <input type="radio"/>     | <input type="radio"/>            |
| Waterslot  | <input checked="" type="radio"/> | <input type="radio"/> | <input type="radio"/>     | <input type="radio"/>            |
| Telefoon-/internetaansluitingen                    | <input checked="" type="radio"/> | <input type="radio"/> | <input type="radio"/>     | <input type="radio"/>            |
| Airconditioning                                    | <input checked="" type="radio"/> | <input type="radio"/> | <input type="radio"/>     | <input type="radio"/>            |
| Zonnepanelen                                       | <input checked="" type="radio"/> | <input type="radio"/> | <input type="radio"/>     | <input type="radio"/>            |
| Oplaadpunt elektrische auto                        | <input checked="" type="radio"/> | <input type="radio"/> | <input type="radio"/>     | <input type="radio"/>            |

#### Warmwatervoorziening, te weten:

|                        |                                  |                       |                       |                                  |
|------------------------|----------------------------------|-----------------------|-----------------------|----------------------------------|
| CV-installatie         | <input checked="" type="radio"/> | <input type="radio"/> | <input type="radio"/> | <input type="radio"/>            |
| Boiler                 | <input checked="" type="radio"/> | <input type="radio"/> | <input type="radio"/> | <input type="radio"/>            |
| Geiser                 | <input checked="" type="radio"/> | <input type="radio"/> | <input type="radio"/> | <input type="radio"/>            |
| Close-in boiler        | <input type="radio"/>            | <input type="radio"/> | <input type="radio"/> | <input checked="" type="radio"/> |
| Mechanische ventilatie | <input checked="" type="radio"/> | <input type="radio"/> | <input type="radio"/> | <input type="radio"/>            |

|  | Blijft<br>achter                 | Gaat<br>mee                      | Kan worden<br>overgenomen | N.v.t.                           |
|--|----------------------------------|----------------------------------|---------------------------|----------------------------------|
| Luchtbehandeling   | <input type="radio"/>            | <input type="radio"/>            | <input type="radio"/>     | <input checked="" type="radio"/> |
|  |                                  |                                  |                           |                                  |
| <b>Isolatievoorzieningen (voorzetramen/radiatorfolie etc), te weten:</b> |                                  |                                  |                           |                                  |
| Voorzetramen   | <input type="radio"/>            | <input type="radio"/>            | <input type="radio"/>     | <input checked="" type="radio"/> |
| Radiatorfolie  | <input type="radio"/>            | <input type="radio"/>            | <input type="radio"/>     | <input checked="" type="radio"/> |
|  |                                  |                                  |                           |                                  |
| <b>Inrichting tuin, te weten:</b>  |                                  |                                  |                           |                                  |
| Tuinaanleg/bestrating  | <input checked="" type="radio"/> | <input type="radio"/>            | <input type="radio"/>     | <input type="radio"/>            |
| Beplanting   | <input checked="" type="radio"/> | <input type="radio"/>            | <input type="radio"/>     | <input type="radio"/>            |
|  |                                  |                                  |                           |                                  |
| <b>Verlichting/installaties</b>  |                                  |                                  |                           |                                  |
| Buitenverlichting  | <input type="radio"/>            | <input checked="" type="radio"/> | <input type="radio"/>     | <input type="radio"/>            |
| Tijd- of<br>schemerschakelaar/bewegingsmel<br>der                        | <input type="radio"/>            | <input checked="" type="radio"/> | <input type="radio"/>     | <input type="radio"/>            |
|  |                                  |                                  |                           |                                  |
| <b>Bebouwing</b>   |                                  |                                  |                           |                                  |
| Tuinhuis/buitenberging   | <input checked="" type="radio"/> | <input type="radio"/>            | <input type="radio"/>     | <input type="radio"/>            |
| Kasten/werkbank in<br>tuinhuis/berging                                   | <input type="radio"/>            | <input type="radio"/>            | <input type="radio"/>     | <input checked="" type="radio"/> |
| (Broei)kas   | <input type="radio"/>            | <input type="radio"/>            | <input type="radio"/>     | <input checked="" type="radio"/> |



|   | Blijft<br>achter      | Gaat<br>mee                      | Kan worden<br>overgenomen | N.v.t.                           |
|---|-----------------------|----------------------------------|---------------------------|----------------------------------|
| <b>Overig</b>   |                       |                                  |                           |                                  |
| (Sier)hek   | <input type="radio"/> | <input type="radio"/>            | <input type="radio"/>     | <input checked="" type="radio"/> |
| Vlaggenmast(houder)   | <input type="radio"/> | <input type="radio"/>            | <input type="radio"/>     | <input checked="" type="radio"/> |
| <p><b>Zijn er zaken die geen eigendom zijn van verkoper omdat er sprake is van een leasecontract of huurcontract. Zo ja, neemt de verkoper de zaak mee of wordt het betreffende contract overgenomen?</b></p> |                       |                                  |                           |                                  |
| CV  | <input type="radio"/> | <input checked="" type="radio"/> | <input type="radio"/>     | <input type="radio"/>            |
| Boiler  | <input type="radio"/> | <input checked="" type="radio"/> | <input type="radio"/>     | <input type="radio"/>            |
| Zonnepanelen  | <input type="radio"/> | <input checked="" type="radio"/> | <input type="radio"/>     | <input type="radio"/>            |
| Keuken/tuin/ kozijnen   | <input type="radio"/> | <input checked="" type="radio"/> | <input type="radio"/>     | <input type="radio"/>            |
| Intelligente thermostaten   | <input type="radio"/> | <input checked="" type="radio"/> | <input type="radio"/>     | <input type="radio"/>            |
| Stadsverwarming   | <input type="radio"/> | <input checked="" type="radio"/> | <input type="radio"/>     | <input type="radio"/>            |

# Koelgoorn 21

[www.koelgoorn21.nl](http://www.koelgoorn21.nl)



## Assen

Stationsstraat 4  
9401 KX, Assen

0592 46 12 02

## Beilen

Brink 4  
9411 KR, Beilen

0593 23 21 21

## Hoogeveen

Hollandscheveldse Opgaande 19  
7913 VA, Hollandscheveld

0528 82 09 90

[info@groenhoutmakelaars.nl](mailto:info@groenhoutmakelaars.nl) - [www.groenhoutmakelaars.nl](http://www.groenhoutmakelaars.nl)