

Haps

De Schans 54 | Vraagprijs € 369.000 k.k.



BESCHIKBAAR

WWW.DESCHANS54.NL

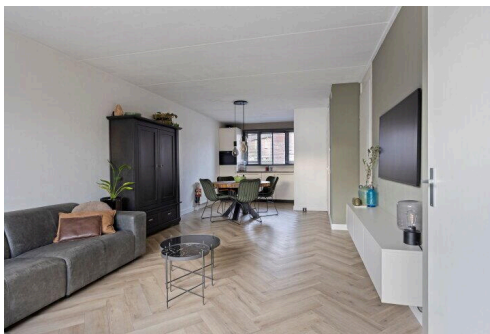

Type object: Tussenwoning
Bouwjaar: 2008
Woonoppervlakte: 82 m²
Perceeloppervlakte: 145 m²
Inhoud: 337 m³
Aantal kamers: 3 kamers (2 slaapkamers)
Website: www.deschans54.nl

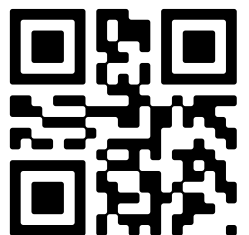

Omschrijving

De Schans 54, 5443 PT Haps

Instapklare starterswoning in populaire woonwijk “De Schans” te Haps

In de zeer gewilde en jonge woonwijk “De Schans” ligt deze luxe afgewerkte en verrassend ruime starterswoning met veel lichtinval, een zonnige achtertuin op het zuiden, eigen parkeerplaats en berging. De woning is gelegen in een kindvriendelijke woonomgeving, op loopafstand van het buitengebied, een speelweide én de dorpsvoorzieningen. Een ideale combinatie van rust, comfort en bereikbaarheid!

Wonen met comfort en licht

Bij binnenkomst ervaar je direct de prettige sfeer. De ruime woonkamer, gesitueerd aan de achterzijde, profiteert van veel daglicht en staat in open verbinding met de moderne keuken. De luxe keukenopstelling is compleet uitgerust met alle gewenste inbouwapparatuur en biedt volop werk- en bergruimte. Vanuit de woonkamer is er directe toegang tot de achtertuin.

De zuidelijk gelegen achtertuin biedt volop zon en privacy en is bereikbaar via een eigen achterom. Achterin de tuin bevindt zich een praktische berging, ideaal voor fietsen en tuinspullen.

Praktische indeling

Begane grond

Hal/entree met meterkast, toiletruimte met wandcloset en fonteintje. Open keuken met moderne inrichting, ruime woonkamer, provisieruimte onder de trap en een apart portaal met trapopgang naar de eerste verdieping.

Eerste verdieping

Overloop, twee ruime slaapkamers, beide voorzien van een Velux dakraam, waarvan één slaapkamer beschikt over een charmant Frans balkon. De badkamer is uitgevoerd in een lichte kleurstelling en voorzien van een inloopdouche, wastafelmeubel, wandcloset en aansluitingen voor witgoed.

Tweede verdieping

Via een vlizotrap bereikbare bergzolder met opstelling van de cv-ketel.

Afwerking & comfort

De woning is uitstekend onderhouden en beschikt over een moderne afwerking. De woonkamer en keuken zijn voorzien van een PVC-vloer, terwijl de slaapkamers zijn afgewerkt met laminaat. Dankzij de goede isolatie (dak-, muur- en vloerisolatie) en dubbele beglazing is de woning comfortabel en energiezuinig.

Ligging

De ligging is ideaal: rustig en groen, maar toch centraal. Op korte afstand bevinden zich een supermarkt, basisschool, speelvoorzieningen en het buitengebied. Bovendien is de A73 richting Nijmegen-Venlo uitstekend bereikbaar.

Kenmerken op een rij

- Gebruiksoppervlakte wonen: ca. 81,9 m²
- Overige inpandige ruimte: ca. 13,2 m²
- Externe berging: ca. 5,7 m²
- Bruto inhoud woning: ca. 337 m³
- Zonnige achtertuin op het zuiden met achterom
- Eigen parkeerplaats aan de voorzijde
- Luxe keuken met inductiekookplaat, afzuigkap, koelkast, combimagnetron, vaatwasser en spoelbak
- HR-combiketel Intergas Kombi Kompakt HRE 28/24 uit 2022
- Goed geïsoleerde woning met dubbele beglazing

Samengevat

Een instapklare, moderne starterswoning op een fijne locatie, met verrassend veel ruimte, een zonnige tuin en alle dagelijkse voorzieningen binnen handbereik. Ideaal voor wie comfortabel en zorgeloos wil wonen in een jonge, geliefde woonwijk.

Nieuwsgierig geworden? Neem contact op voor een bezichtiging — deze woning wil je van binnen zien! Lees de volledige omschrijving

Kenmerken

Vraagprijs:	€ 369.000 k.k.
Aanvaarding:	In overleg

Bouw

Object type:	Eengezinswoning, tussenwoning
Soort bouw:	Bestaande bouw
Bouwjaar:	2008

Oppervlakte en inhoud

Woonoppervlakte:	82 m²
Perceeloppervlakte:	145 m²
Inhoud:	337 m³
Externe bergruimte:	6 m²

Indeling

Aantal kamers:	3 kamers (2 slaapkamers)
Aantal badkamers:	1 badkamer en 1 apart toilet
Badkamervoorzieningen:	Inloopdouche, toilet, en wastafelmeubel
Aantal woonlagen:	2 woonlagen en een zolder
Voorzieningen:	Mechanische ventilatie

Energie

Energielabel:	A
Isolatie:	Volledig geïsoleerd
Verwarming:	Cv-ketel
Warm water:	Cv-ketel
Cv ketel:	Intergas kombi compact hre 28/24 (gas gestookt combiketel uit 2022)

Buitenruimte

Tuin:	Achtertuin
Achtertuin:	50 m² (10,00 meter diep en 5,00 meter breed)
Ligging tuin:	Gelegen op het zuiden bereikbaar via achterom

Bergruimte

Schuur berging:	Vrijstaande houten berging
Soort parkeergelegenheid:	Op eigen terrein

Op de kaart



A detailed map of the region around Nijmegen, Netherlands. The map shows a network of roads, including major highways like the A50 and A73, and numerous smaller roads labeled with numbers like N277, N264, and N324. The Meuse river (Rijn) is visible, flowing through the area. A red pin is placed on the map, labeled with the number '54', indicating a specific location. The map also shows various towns and villages, such as Nijmegen, Malden, Heumen, and Grave. The map is credited to Google and includes a copyright notice for 2025.



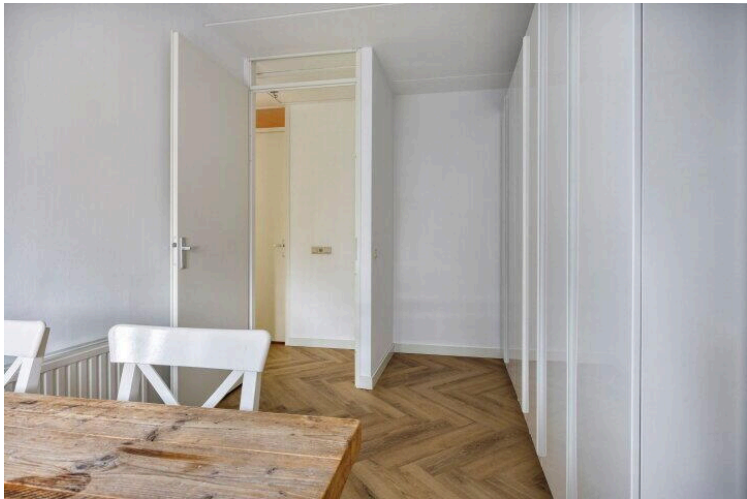





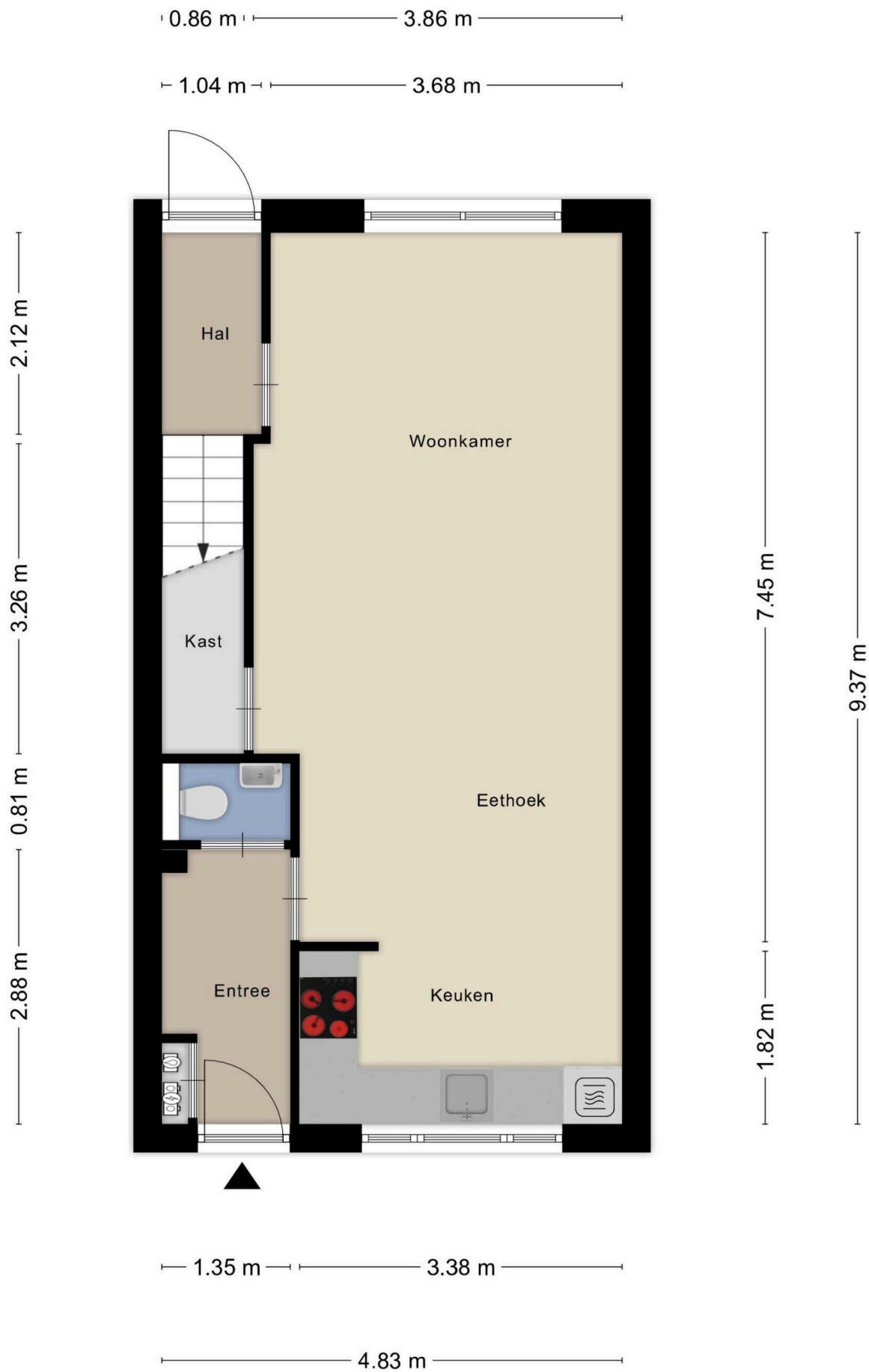

Aan de plattegronden kunnen geen rechten worden ontleend
© Zibber www.zibber.nl



Aan de plattegronden kunnen geen rechten worden ontleend
© Zibber www.zibber.nl

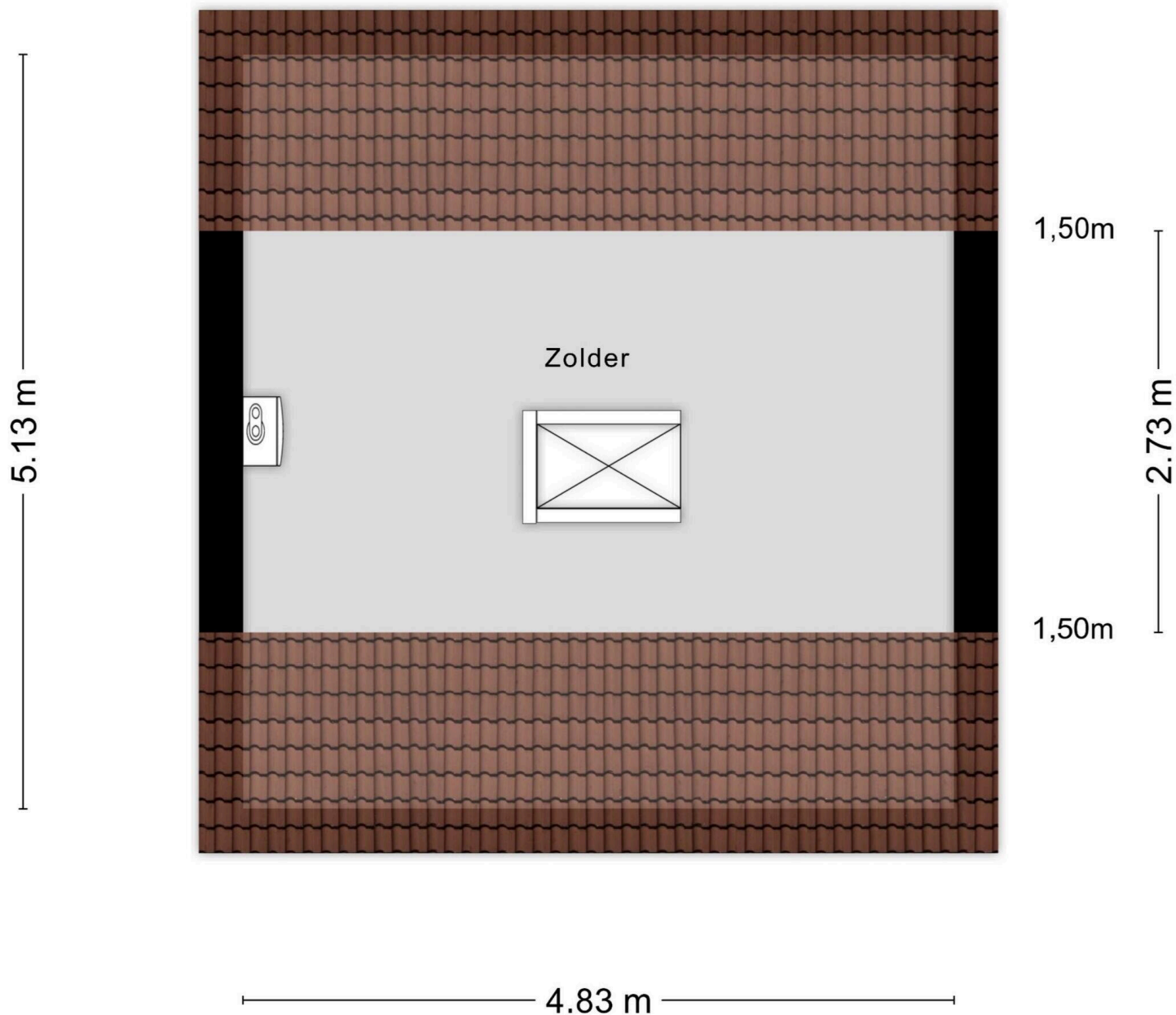

Aan de plattegronden kunnen geen rechten worden ontleend
© Zibber www.zibber.nl

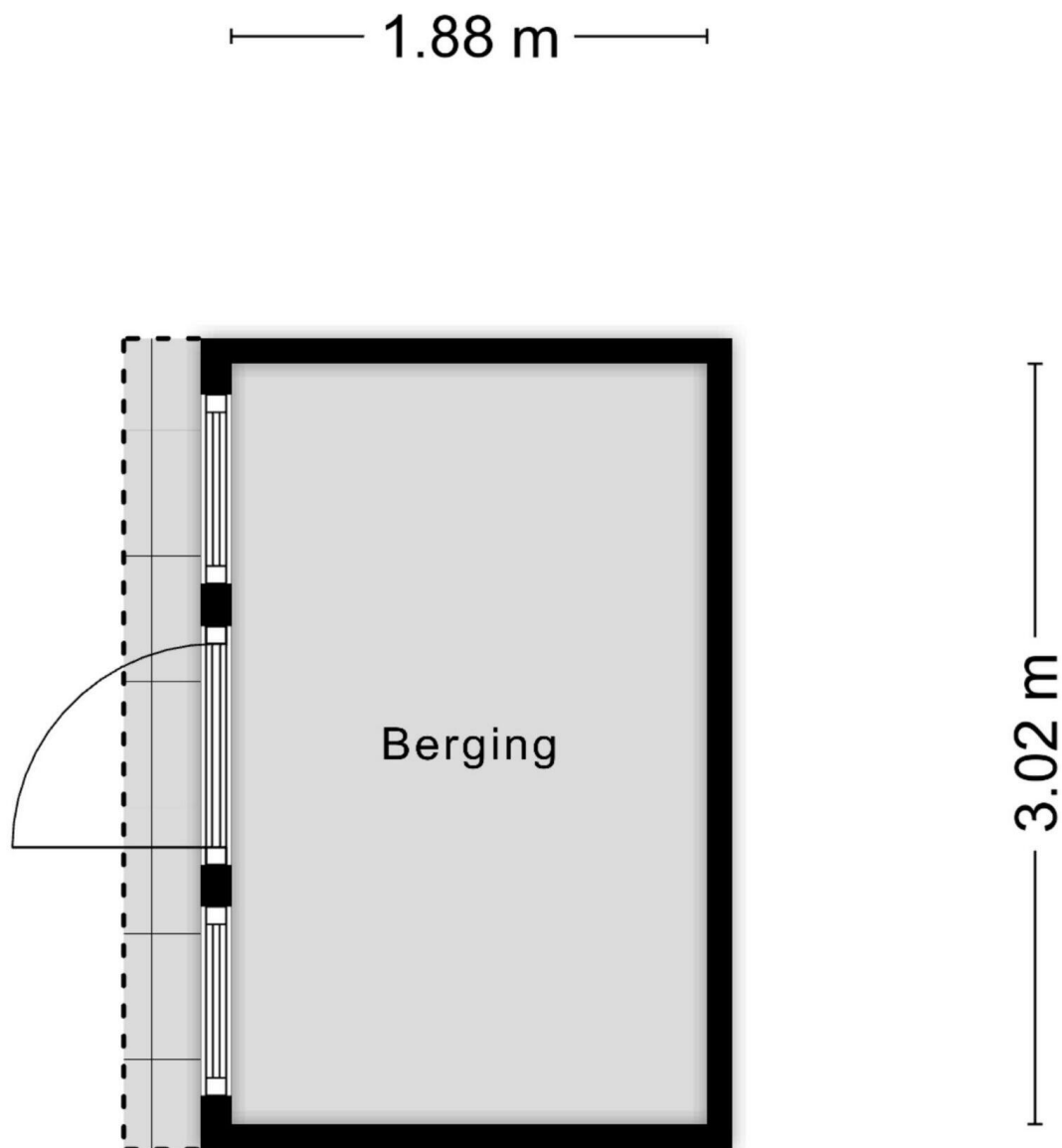

Aan de plattegronden kunnen geen rechten worden ontleend
© Zibber www.zibber.nl

Lijst van Zaken

Betreft: De Schans 54, 5443 PT Haps

Voor de onderstaande zaken -ongeacht of ze roerend dan wel onroerend zijn- geldt dat ze soms wel en soms niet in de woning achterblijven. De lijst is bedoeld om duidelijkheid te scheppen om discussies achteraf te voorkomen.

Let op! Indien er geen duidelijkheid bestaat omtrent een zaak en/of indien er geen nadere afspraken zijn gemaakt over een zaak betekent dit dat de betreffende zaak wordt meegenomen door verkoper en dus niet achterblijft in de woning.

	Blijft achter	Gaat mee	Kan worden overgenomen	N.v. t.
Verlichting, te weten:				
Inbouwspots/dimmers	<input type="radio"/>	<input type="radio"/>	<input type="radio"/>	<input checked="" type="radio"/>
Opbouwspots/armaturen/lampen/dimmers	<input type="radio"/>	<input type="radio"/>	<input type="radio"/>	<input checked="" type="radio"/>
Losse (hang) lampen	<input type="radio"/>	<input checked="" type="radio"/>	<input type="radio"/>	<input type="radio"/>
(Losse) kasten, legplanken, te weten:				
Inbouwkasten	<input checked="" type="radio"/>	<input type="radio"/>	<input type="radio"/>	<input type="radio"/>
Losse kasten	<input type="radio"/>	<input type="radio"/>	<input checked="" type="radio"/>	<input type="radio"/>
Legplanken	<input checked="" type="radio"/>	<input type="radio"/>	<input type="radio"/>	<input type="radio"/>
Raamdecoratie/zonwering binnen, te weten:				
Gordijnrails	<input checked="" type="radio"/>	<input type="radio"/>	<input type="radio"/>	<input type="radio"/>
Gordijnen	<input type="radio"/>	<input type="radio"/>	<input checked="" type="radio"/>	<input type="radio"/>

	Blijft achter	Gaat mee	Kan worden overgenomen	N.v. t.
Overgordijnen	<input type="radio"/>	<input type="radio"/>	<input type="radio"/>	<input checked="" type="radio"/>
Vitrages	<input type="radio"/>	<input type="radio"/>	<input type="radio"/>	<input checked="" type="radio"/>
Rolgordijnen	<input type="radio"/>	<input type="radio"/>	<input type="radio"/>	<input checked="" type="radio"/>
Lamellen	<input type="radio"/>	<input type="radio"/>	<input type="radio"/>	<input checked="" type="radio"/>
Jaloezieën	<input type="radio"/>	<input type="radio"/>	<input checked="" type="radio"/>	<input type="radio"/>
(Losse) horren/rolhorren	<input type="radio"/>	<input type="radio"/>	<input type="radio"/>	<input checked="" type="radio"/>
PVC vloeren	<input checked="" type="radio"/>	<input type="radio"/>	<input type="radio"/>	<input type="radio"/>
Vloerdecoratie, te weten:				
Vloerbedekking	<input type="radio"/>	<input type="radio"/>	<input type="radio"/>	<input checked="" type="radio"/>
Parketvloer	<input type="radio"/>	<input type="radio"/>	<input type="radio"/>	<input checked="" type="radio"/>
Houten vloer(delen)	<input type="radio"/>	<input type="radio"/>	<input type="radio"/>	<input checked="" type="radio"/>
Laminaat	<input type="radio"/>	<input type="radio"/>	<input type="radio"/>	<input checked="" type="radio"/>
Plavuizen	<input type="radio"/>	<input type="radio"/>	<input type="radio"/>	<input checked="" type="radio"/>
(Voorzet) openhaard met toebehoren, te weten:				
Allesbrander	<input type="radio"/>	<input type="radio"/>	<input type="radio"/>	<input checked="" type="radio"/>
Houtkachel	<input type="radio"/>	<input type="radio"/>	<input type="radio"/>	<input checked="" type="radio"/>

	Blijft achter	Gaat mee	Kan worden overgenomen	N.v. t.
(Gas)kachels	<input type="radio"/>	<input type="radio"/>	<input type="radio"/>	<input checked="" type="radio"/>
Designradiator(en)	<input type="radio"/>	<input type="radio"/>	<input type="radio"/>	<input checked="" type="radio"/>
Radiatorafwerking	<input type="radio"/>	<input type="radio"/>	<input type="radio"/>	<input checked="" type="radio"/>
Overige, te weten:				
Spiegelwanden	<input type="radio"/>	<input type="radio"/>	<input type="radio"/>	<input checked="" type="radio"/>
Schilderij ophangstels	<input type="radio"/>	<input type="radio"/>	<input type="radio"/>	<input checked="" type="radio"/>
Keuken (inbouw)apparatuur, te weten:				
Keukenblok (met bovenkasten)	<input checked="" type="radio"/>	<input type="radio"/>	<input type="radio"/>	<input type="radio"/>
Kookplaat	<input checked="" type="radio"/>	<input type="radio"/>	<input type="radio"/>	<input type="radio"/>
(Gas) fornuis	<input type="radio"/>	<input type="radio"/>	<input type="radio"/>	<input checked="" type="radio"/>
Afzuigkap	<input checked="" type="radio"/>	<input type="radio"/>	<input type="radio"/>	<input type="radio"/>
Magnetron	<input type="radio"/>	<input type="radio"/>	<input type="radio"/>	<input checked="" type="radio"/>
Combi-oven/combimagnetron	<input checked="" type="radio"/>	<input type="radio"/>	<input type="radio"/>	<input type="radio"/>
Koelkast	<input checked="" type="radio"/>	<input type="radio"/>	<input type="radio"/>	<input type="radio"/>
Vriezer	<input type="radio"/>	<input checked="" type="radio"/>	<input type="radio"/>	<input type="radio"/>
Koel-vriescombinatie	<input type="radio"/>	<input type="radio"/>	<input type="radio"/>	<input checked="" type="radio"/>

	Blijft achter	Gaat mee	Kan worden overgenomen	N.v. t.
Vaatwasser	<input checked="" type="radio"/>	<input type="radio"/>	<input type="radio"/>	<input type="radio"/>
Quooker	<input type="radio"/>	<input type="radio"/>	<input type="radio"/>	<input checked="" type="radio"/>
Koffiezetapparaat	<input type="radio"/>	<input checked="" type="radio"/>	<input type="radio"/>	<input type="radio"/>
Keukenaccessories, te weten:				
Toilet met de volgende toebehoren:				
Toilet	<input checked="" type="radio"/>	<input type="radio"/>	<input type="radio"/>	<input type="radio"/>
Toiletrolhouder	<input checked="" type="radio"/>	<input type="radio"/>	<input type="radio"/>	<input type="radio"/>
Toiletborstel(houder)	<input checked="" type="radio"/>	<input type="radio"/>	<input type="radio"/>	<input type="radio"/>
Fontein	<input checked="" type="radio"/>	<input type="radio"/>	<input type="radio"/>	<input type="radio"/>
Badkamer met de volgende toebehoren:				
Ligbad	<input type="radio"/>	<input type="radio"/>	<input type="radio"/>	<input checked="" type="radio"/>
Jacuzzi/whirlpool	<input type="radio"/>	<input type="radio"/>	<input type="radio"/>	<input checked="" type="radio"/>
Douche (cabine/scherm)	<input checked="" type="radio"/>	<input type="radio"/>	<input type="radio"/>	<input type="radio"/>
Stoomdouche (cabine)	<input type="radio"/>	<input type="radio"/>	<input type="radio"/>	<input checked="" type="radio"/>
Wastafel	<input checked="" type="radio"/>	<input type="radio"/>	<input type="radio"/>	<input type="radio"/>
Wastafelmeubel	<input checked="" type="radio"/>	<input type="radio"/>	<input type="radio"/>	<input type="radio"/>

	Blijft achter	Gaat mee	Kan worden overgenomen	N.v. t.
Planchet	<input type="radio"/>	<input type="radio"/>	<input type="radio"/>	<input checked="" type="radio"/>
Toiletkast	<input type="radio"/>	<input type="radio"/>	<input type="radio"/>	<input checked="" type="radio"/>
Toilet	<input checked="" type="radio"/>	<input type="radio"/>	<input type="radio"/>	<input type="radio"/>
Toiletrolhouder	<input checked="" type="radio"/>	<input type="radio"/>	<input type="radio"/>	<input type="radio"/>
Toiletborstel(houder)	<input checked="" type="radio"/>	<input type="radio"/>	<input type="radio"/>	<input type="radio"/>

Sauna met de volgende toebehoren:

Exterieur/Installaties/Veiligheid/Energiebesparing				
Schotel/antenne	<input type="radio"/>	<input type="radio"/>	<input type="radio"/>	<input checked="" type="radio"/>
Brievenbus	<input type="radio"/>	<input type="radio"/>	<input type="radio"/>	<input checked="" type="radio"/>
Kluis	<input type="radio"/>	<input type="radio"/>	<input type="radio"/>	<input checked="" type="radio"/>
(Voordeur)bel	<input checked="" type="radio"/>	<input type="radio"/>	<input type="radio"/>	<input type="radio"/>
Alarminstallatie	<input type="radio"/>	<input type="radio"/>	<input type="radio"/>	<input checked="" type="radio"/>
(Veiligheids)sloten en overige inbraakpreventie	<input type="radio"/>	<input type="radio"/>	<input type="radio"/>	<input checked="" type="radio"/>
Rookmelders	<input checked="" type="radio"/>	<input type="radio"/>	<input type="radio"/>	<input type="radio"/>
(Klok)thermostaat	<input checked="" type="radio"/>	<input type="radio"/>	<input type="radio"/>	<input type="radio"/>
Airconditioning	<input type="radio"/>	<input type="radio"/>	<input type="radio"/>	<input checked="" type="radio"/>

	Blijft achter	Gaat mee	Kan worden overgenomen	N.v. t.
--	------------------	-------------	---------------------------	------------

Warmwatervoorziening, te weten:

Via CV-installatie	<input checked="" type="radio"/>	<input type="radio"/>	<input type="radio"/>	<input type="radio"/>
Boiler	<input type="radio"/>	<input type="radio"/>	<input type="radio"/>	<input checked="" type="radio"/>
Geiser	<input type="radio"/>	<input type="radio"/>	<input type="radio"/>	<input checked="" type="radio"/>
Screens	<input type="radio"/>	<input type="radio"/>	<input type="radio"/>	<input checked="" type="radio"/>
Rolluiken	<input type="radio"/>	<input type="radio"/>	<input type="radio"/>	<input checked="" type="radio"/>
Zonwering buiten	<input type="radio"/>	<input type="radio"/>	<input type="radio"/>	<input checked="" type="radio"/>

Isolatievoorzieningen (voorzetramen/radiatorfolie etc), te weten:

Via CV-installatie	<input type="radio"/>	<input type="radio"/>	<input checked="" type="radio"/>	<input type="radio"/>
Boiler	<input type="radio"/>	<input type="radio"/>	<input checked="" type="radio"/>	<input type="radio"/>
Geiser	<input type="radio"/>	<input type="radio"/>	<input checked="" type="radio"/>	<input type="radio"/>
Screens	<input type="radio"/>	<input type="radio"/>	<input checked="" type="radio"/>	<input type="radio"/>
Rolluiken	<input type="radio"/>	<input type="radio"/>	<input checked="" type="radio"/>	<input type="radio"/>
Zonwering buiten	<input type="radio"/>	<input type="radio"/>	<input checked="" type="radio"/>	<input type="radio"/>

Inrichting tuin, te weten:

Tuinaanleg/bestrating	<input checked="" type="radio"/>	<input type="radio"/>	<input type="radio"/>	<input type="radio"/>
-----------------------	----------------------------------	-----------------------	-----------------------	-----------------------

	Blijft achter	Gaat mee	Kan worden overgenomen	N.v. t.
Beplanting	<input checked="" type="radio"/>	<input type="radio"/>	<input type="radio"/>	<input type="radio"/>
Verlichting/installaties				
Buitenverlichting	<input checked="" type="radio"/>	<input type="radio"/>	<input type="radio"/>	<input type="radio"/>
Tijd- of schemerschakelaar/bewegingsmelder	<input type="radio"/>	<input type="radio"/>	<input type="radio"/>	<input checked="" type="radio"/>
Bebouwing				
Tuinhuis/buitenberging	<input checked="" type="radio"/>	<input type="radio"/>	<input type="radio"/>	<input type="radio"/>
Kasten/werkbank in tuinhuis/berging	<input checked="" type="radio"/>	<input type="radio"/>	<input type="radio"/>	<input type="radio"/>
(Broei)kas	<input type="radio"/>	<input type="radio"/>	<input type="radio"/>	<input checked="" type="radio"/>
Overig				
(Sier)hek	<input type="radio"/>	<input type="radio"/>	<input type="radio"/>	<input checked="" type="radio"/>
Vlaggenmast(houder)	<input type="radio"/>	<input type="radio"/>	<input type="radio"/>	<input checked="" type="radio"/>
Geen eigendoms zaken				
CV	<input type="radio"/>	<input type="radio"/>	<input type="radio"/>	<input checked="" type="radio"/>
Boiler	<input type="radio"/>	<input type="radio"/>	<input type="radio"/>	<input checked="" type="radio"/>
Zonnepanelen	<input type="radio"/>	<input type="radio"/>	<input type="radio"/>	<input checked="" type="radio"/>

**Blijft
achter**

**Gaat
mee**

**Kan worden
overgenomen**

**N.v.
t.**

De Schans 54

www.deschans54.nl

XLCASA
makelaars

Heldere afspraken, sterk resultaat

400+ beoordelingen, gemiddeld: **9.2**

XLCASA Makelaars

Lange Marktstraat 1
8911 AD, Leeuwarden

www.xlcasa.nl
0582037074

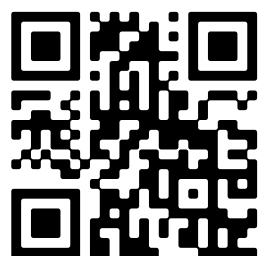

📱 Scan Mij!