

# Lelystad

Hofstede 174 | Vraagprijs € 375.000 k.k.



## BESCHIKBAAR

[WWW.HOFSTEDE174.NL](http://WWW.HOFSTEDE174.NL)

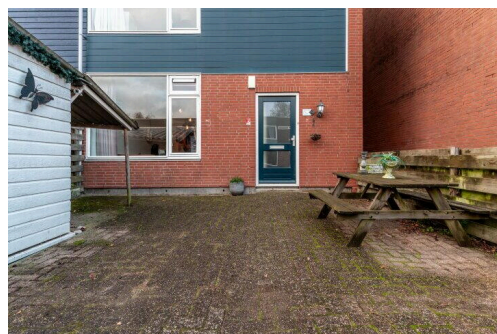
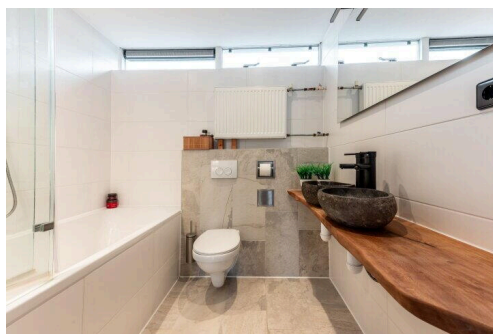
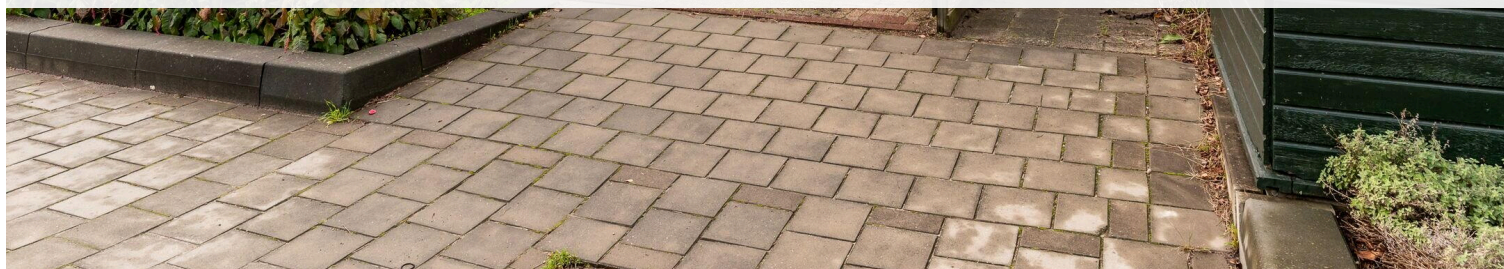

|                            |  |
|----------------------------|--|
| <b>Type object:</b>        | Hoekwoning   |
| <b>Bouwjaar:</b>           | 1974   |
| <b>Woonoppervlakte:</b>    | 132 m <sup>2</sup>   |
| <b>Perceeloppervlakte:</b> | 195 m <sup>2</sup>   |
| <b>Inhoud:</b>             | 464 m <sup>3</sup>   |
| <b>Aantal kamers:</b>      | 5 kamers (4 slaapkamers)                                   |
| <b>Website:</b>            | <a href="http://www.hofstede174.nl">www.hofstede174.nl</a> |

 **Buisman Makelaars**  
*Wij zorgen dat u zich thuis voelt*

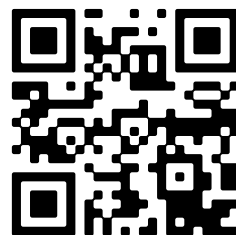

# Omschrijving

## Hofstede 174, 8212 WL Lelystad

Bent u op zoek naar een absoluut keurige eindwoning (buren slechts aan één kant) op een kindvriendelijke plek in de geliefde Hofstede? Een woning met VIER slaapkamers en een ruime achtertuin op het westen? Maar ook een voortuin met vrijstaande houten berging om te genieten van de ochtendzon? Een woning waarvan de badkamer in 2021 en de keuken in 2019 is vervangen? Dan nodigen wij u uit om via ons kantoor een afspraak voor een bezichtiging in te plannen.

Deze woning bevindt zich in een kindvriendelijke en groene wijk in Lelystad. Het stadswinkelcentrum 'de Gordiaan', het busstation en het Centraal Station van Lelystad zijn op fietsafstand en daarmee binnen enkele minuten te bereiken. Voor wandelen en/of fietsen in de natuur kunt u terecht in het Oostrandpark of Gelderse Hout. Voor de boodschappen is winkelcentrum "De Voorhof" in de buurt. De diverse basisscholen zijn lopend goed te bereiken. Ook zwembad "de Koploper" en diverse sportverenigingen zijn in de nabije omgeving. Door de gunstige ligging aan de oostzijde van de stad bereikt u met de auto binnen enkele minuten al de A6.

Overtuigd? Neem dan gerust, eventueel via uw NVM-aankoopmakelaar, contact met ons op voor het inplannen van een bezichtiging.

### Indeling

Begane grond: Entree; hal met meterkast, garderobekast, een volledig betegeld en vrijhangend toilet met fonteintje en elektrische vloerverwarming; trapopgang met onder de trap een trapkast; lichte, doorzon woonkamer van ruim 31m<sup>2</sup> met via een deur in de keuken toegang tot de tuin; in moderne kleurstelling uitgevoerde open keuken (2019) met een KOOKEILAND en natuurstenen werkbladen, welke is voorzien van de navolgende inbouw apparatuur: een inductie kookplaat, een in het plafond geïntegreerde afzuigkap, volledig geïntegreerde vaatwasser, combi oven, een combi magnetron alsmede een Quooker. De begane grond is grotendeels voorzien van een in warme kleurstelling uitgevoerde laminaatvloer en glad gestucte wanden en plafonds.

Eerste verdieping: Overloop met toegang tot een aparte bergruimte; drie slaapkamers van respectievelijk 9,2- / 12,1- en 15,9m<sup>2</sup> waarvan de laatste beschikt over een vaste kast en de één na grootste over een wastafel; volledig betegelde, luxe uitgevoerde badkamer welke is voorzien van een tweede (hangend) toilet, een wastafelmeubel met twee natuurstenen waskommen, een ligbad met glazen douchewand en een raam voor daglichttoetreding en ventilatie.

Tweede verdieping: Voorzolder met dakraam, bergruimte, de wasmachine aansluiting en de CV-opstelling (Intergas hre uit 2012); VIERDE slaapkamer van 15,6m<sup>2</sup> met een dakraam en bergruimte achter de knieschotten.

Tuin: De voortuin is georiënteerd op het oosten en beschikt naast volledige bestrating over een houten berging (6m<sup>2</sup>) welke is voorzien van elektra. De achtertuin is gelegen op het westen, dus 's middags en 's avonds lekker genieten van de zon in de achtertuin. De tuin heeft een afmeting van ongeveer 11 x 6,3 meter en is voorzien van een ruim terras onder de forse aluminium veranda bij de woning, fraaie bestrating, beplanting, een gazon van kunstgras, erfafscheiding, een tweede houten berging en een achterom.

Prijs: € 375.000,00 k.k.

Aanvaarding: in overleg.

#### Bijzonderheden:

- Bouwjaar: 1974
- Perceeloppervlakte: 195m<sup>2</sup> eigen grond
- Woonoppervlakte: 132m<sup>2</sup>
- Externe bergruimte (berging): 12m<sup>2</sup>
- Inhoud: 464m<sup>3</sup>
- De meterkast is vernieuwd
- Gevelpanelen aan de voor- en achterzijde zijn in kunststof uitgevoerd
- Een zogenaamde eindwoning, dus slechts aan één kant directe burens
- De begane grond- en eerste verdieping zijn voorzien van een laminaatvloer in hetzelfde design
- Cv-ketel: Intergas uit 2012, eigendom
- Heerlijke achtertuin met aluminium veranda met led verlichting gelegen op het zonnige westen
- De keuken met kookeiland is in 2019 vervangen
- Fraaie, volledig betegelde badkamer welke in 2021 is vervangen
- De woning beschikt over vier ruime slaapkamers
- Schilderwerk aan de buitenzijde is omstreeks 2020 vrijwel volledig geschilderd
- Kindvriendelijk wonen is wonen in de Hofstede
- Parkeren op de openbare parkeerplaatsen welke zich vlak bij de woning bevinden
- Buurtsupermarkt, maar ook het LelyCentre en sportcentrum/zwembad De Koploper op loop/fietsafstand
- Op circa 10/15 fietsminuten afstand van het stadshart van Lelystad en het Centraal Station
- Energielabel: C, geldig tot 09-12-2035
- De gepubliceerde informatie is indicatief en toegepaste maten betreffen circa maten waaraan nadrukkelijk geen rechten kunnen worden ontleend. Lees de volledige omschrijving

## Kenmerken

|              |                |
|--------------|----------------|
| Vraagprijs:  | € 375.000 k.k. |
| Aanvaarding: | In overleg     |

## Bouw

|              |                             |
|--------------|-----------------------------|
| Object type: | Eengezinswoning, hoekwoning |
| Soort bouw:  | Bestaande bouw              |
| Bouwjaar:    | 1974                        |
| Soort dak:   | Dwarskap bedekt met pannen  |

## Oppervlakte en inhoud

|                     |        |
|---------------------|--------|
| Woonoppervlakte:    | 132 m² |
| Perceeloppervlakte: | 195 m² |
| Inhoud:             | 464 m³ |
| Externe berguimte:  | 12 m²  |

## Indeling

|                        |   |
|------------------------|---|
| Aantal kamers:         | 5 kamers (4 slaapkamers)                            |
| Aantal badkamers:      | 1 badkamer en 1 apart toilet                        |
| Badkamervoorzieningen: | Dubbele wastafel, ligbad, toilet, en wastafelmeubel |
| Aantal woonlagen:      | 3 woonlagen   |
| Voorzieningen:         | Dakraam, glasvezelkabel, en TV kabel                |

## Energie

|               |   |
|---------------|---|
| Energielabel: | C   |
| Isolatie:     | Dubbel glas   |
| Verwarming:   | Cv-ketel en gedeeltelijke vloerverwarming             |
| Warm water:   | Cv-ketel  |
| Cv ketel:     | Intergas (gas gestookt combiketel uit 2012, eigendom) |

## Buitenruimte

|                 |   |
|-----------------|---|
| Ligging:        | Beschutte ligging en in woonwijk            |
| Tuin:           | Achtertuintuin en voortuin                  |
| Achtertuintuin: | 55 m² (8,50 meter diep en 6,50 meter breed) |

Ligging tuin:

Gelegen op het westen en bereikbaar via achterom

**Bergruimte**

|                           |                            |
|---------------------------|----------------------------|
| Schuur berging:           | Vrijstaande houten berging |
| Voorzieningen schuur:     | Elektra                    |
| Soort parkeergelegenheid: | Openbaar parkeren          |



[illegible]

# Op de kaart









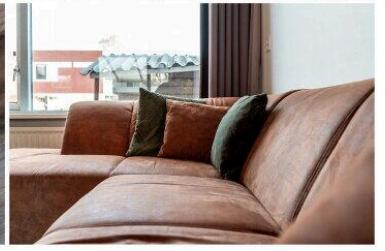
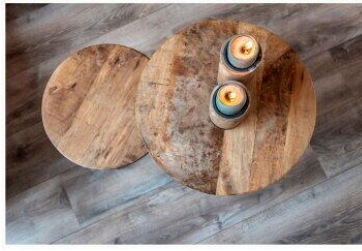



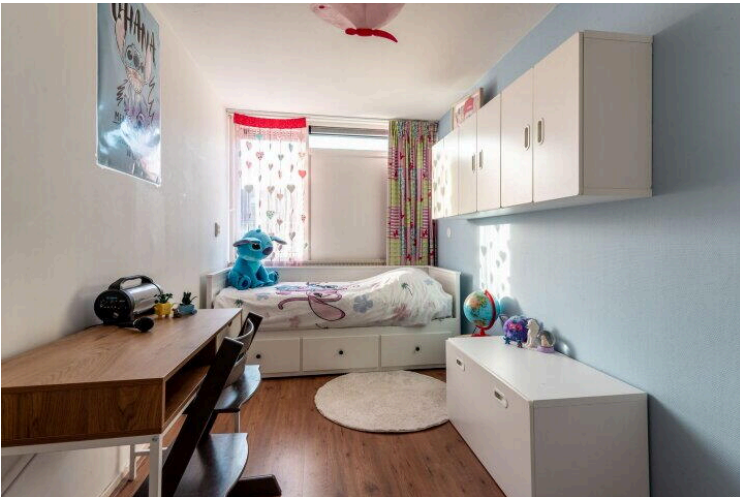
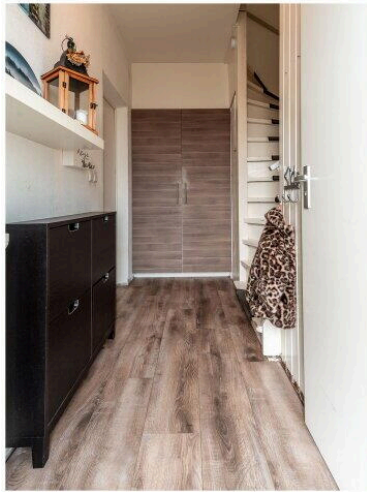



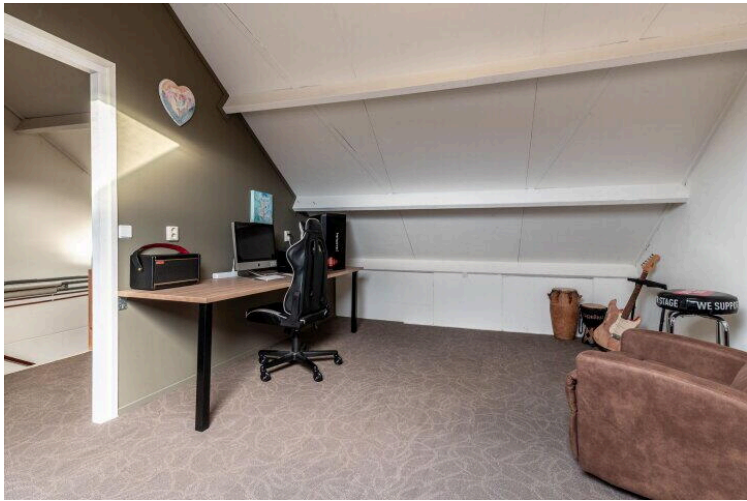
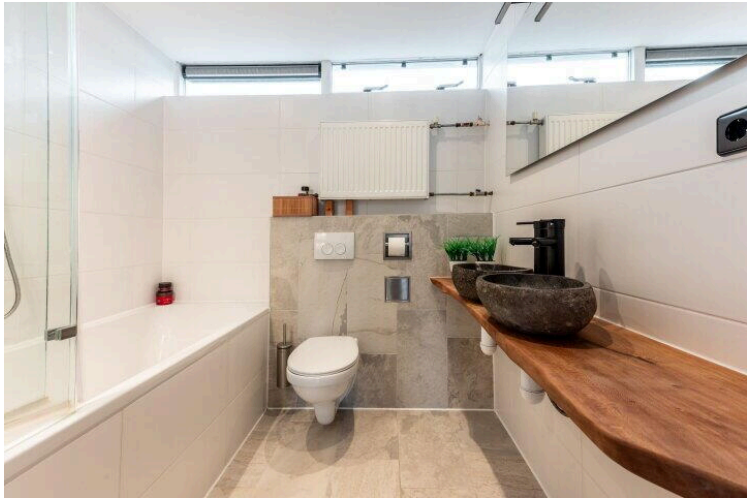



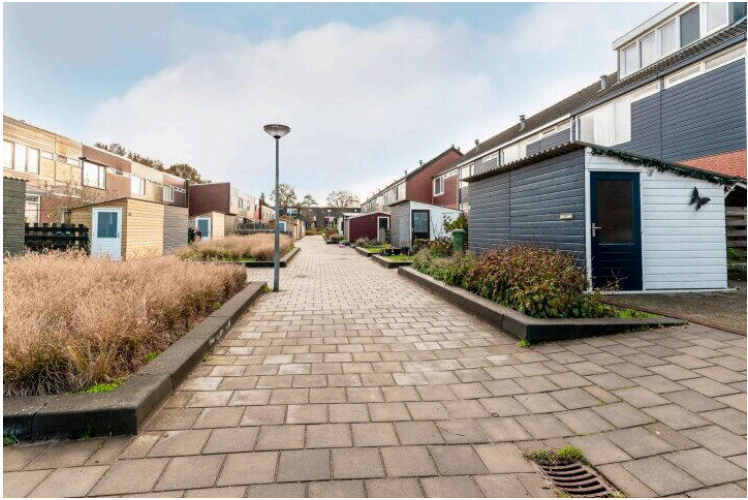

# Lijst van zaken



## Persoonlijke gegevens

Naam:

Adres te verkopen woning: **Hofstede 174 te Lelystad**

Datum:

Voor de onderstaande zaken -ongeacht of ze roerend dan wel onroerend zijn- geldt dat ze soms wel en soms niet in de woning achterblijven. De lijst is bedoeld om duidelijkheid te scheppen om discussies achteraf te voorkomen.

**Let op!** Indien er geen duidelijkheid bestaat omtrent een zaak en/of indien er geen nadere afspraken zijn gemaakt over een zaak betekent dit dat de betreffende zaak wordt meegenomen door verkoper en dus niet achterblijft in de woning.

|   | Blijft<br>achter                    | Gaat<br>mee                         | Kan worden<br>overgenomen | n.v.t.                              |
|---|-------------------------------------|-------------------------------------|---------------------------|-------------------------------------|
| <b>Woning</b>   |                                     |                                     |                           |                                     |
| <b>Interieur</b>                                      |                                     |                                     |                           |                                     |
| Verlichting, te weten:                                |                                     |                                     |                           |                                     |
| - inbouwspots/dimmers                                 | <input checked="" type="checkbox"/> | <input type="checkbox"/>            | <input type="checkbox"/>  | <input type="checkbox"/>            |
| - losse (hang)lampen                                  | <input type="checkbox"/>            | <input checked="" type="checkbox"/> | <input type="checkbox"/>  | <input type="checkbox"/>            |
| - plafonnieres  | <input checked="" type="checkbox"/> | <input type="checkbox"/>            | <input type="checkbox"/>  | <input type="checkbox"/>            |
| (Losse)kasten, legplanken, te weten:                  |                                     |                                     |                           |                                     |
| - Inloopkast  | <input checked="" type="checkbox"/> | <input type="checkbox"/>            | <input type="checkbox"/>  | <input type="checkbox"/>            |
| - Voorraadkast  | <input checked="" type="checkbox"/> | <input type="checkbox"/>            | <input type="checkbox"/>  | <input type="checkbox"/>            |
| Raamdecoratie/zonwering binnen, te weten:             |                                     |                                     |                           |                                     |
| - Begane grond; gordijnrails/ gordijnen/ rolgordijnen | <input checked="" type="checkbox"/> | <input type="checkbox"/>            | <input type="checkbox"/>  | <input type="checkbox"/>            |
| - Eerste verdieping; gordijnen/gordijnrails           | <input type="checkbox"/>            | <input checked="" type="checkbox"/> | <input type="checkbox"/>  | <input type="checkbox"/>            |
| - Zolder; luxaflex                                    | <input checked="" type="checkbox"/> | <input type="checkbox"/>            | <input type="checkbox"/>  | <input type="checkbox"/>            |
| Vloerdecoratie, te weten:                             |                                     |                                     |                           |                                     |
| - Vloerbedekking; tapijttegels                        | <input checked="" type="checkbox"/> | <input type="checkbox"/>            | <input type="checkbox"/>  | <input type="checkbox"/>            |
| - parketvloer/ laminaat/ houten vloer (delen)         | <input checked="" type="checkbox"/> | <input type="checkbox"/>            | <input type="checkbox"/>  | <input type="checkbox"/>            |
| - Vloertegels sanitaire ruimten                       | <input checked="" type="checkbox"/> | <input type="checkbox"/>            | <input type="checkbox"/>  | <input type="checkbox"/>            |
|   | <input type="checkbox"/>            | <input type="checkbox"/>            | <input type="checkbox"/>  | <input type="checkbox"/>            |
| (Voorzet) openhaard met toebehoren                    | <input type="checkbox"/>            | <input type="checkbox"/>            | <input type="checkbox"/>  | <input checked="" type="checkbox"/> |
| Allesbrander  | <input type="checkbox"/>            | <input type="checkbox"/>            | <input type="checkbox"/>  | <input checked="" type="checkbox"/> |
| Houtkachel/ (gas) kachels                             | <input type="checkbox"/>            | <input type="checkbox"/>            | <input type="checkbox"/>  | <input checked="" type="checkbox"/> |
| Designradiator(en)                                    | <input type="checkbox"/>            | <input type="checkbox"/>            | <input type="checkbox"/>  | <input checked="" type="checkbox"/> |
| Overig, te weten:                                     |                                     |                                     |                           |                                     |
| - Spiegel(s) los of vast                              | <input checked="" type="checkbox"/> | <input type="checkbox"/>            | <input type="checkbox"/>  | <input type="checkbox"/>            |
| Welke ruimtes: Badkamer                               |                                     |                                     |                           |                                     |
| <b>Keuken</b>   |                                     |                                     |                           |                                     |
| Keukenblok (met bovenkasten)                          | <input checked="" type="checkbox"/> | <input type="checkbox"/>            | <input type="checkbox"/>  | <input type="checkbox"/>            |
| Keuken (inbouw)apparatuur, te weten:                  |                                     |                                     |                           |                                     |
| - Kookplaat/ (gas) fornuis                            | <input checked="" type="checkbox"/> | <input type="checkbox"/>            | <input type="checkbox"/>  | <input type="checkbox"/>            |
| - afzuigkap   | <input checked="" type="checkbox"/> | <input type="checkbox"/>            | <input type="checkbox"/>  | <input type="checkbox"/>            |
| - (combi)-oven  | <input checked="" type="checkbox"/> | <input type="checkbox"/>            | <input type="checkbox"/>  | <input type="checkbox"/>            |
| - (combi)-magnetron                                   | <input checked="" type="checkbox"/> | <input type="checkbox"/>            | <input type="checkbox"/>  | <input type="checkbox"/>            |

# Lijst van zaken



|              |                                     |                          |                          |                          |
|--------------|-------------------------------------|--------------------------|--------------------------|--------------------------|
| - koelkast   | <input checked="" type="checkbox"/> | <input type="checkbox"/> | <input type="checkbox"/> | <input type="checkbox"/> |
| - vriezer    | <input checked="" type="checkbox"/> | <input type="checkbox"/> | <input type="checkbox"/> | <input type="checkbox"/> |
| - vaatwasser | <input checked="" type="checkbox"/> | <input type="checkbox"/> | <input type="checkbox"/> | <input type="checkbox"/> |
| - Quooker    | <input checked="" type="checkbox"/> | <input type="checkbox"/> | <input type="checkbox"/> | <input type="checkbox"/> |
| -            | <input type="checkbox"/>            | <input type="checkbox"/> | <input type="checkbox"/> | <input type="checkbox"/> |

## Sanitair/sauna

Toilet met de volgende toebehoren:

|                         |                                     |                          |                          |                          |
|-------------------------|-------------------------------------|--------------------------|--------------------------|--------------------------|
| - toiletrolhouder       | <input checked="" type="checkbox"/> | <input type="checkbox"/> | <input type="checkbox"/> | <input type="checkbox"/> |
| - toiletborstel(houder) | <input checked="" type="checkbox"/> | <input type="checkbox"/> | <input type="checkbox"/> | <input type="checkbox"/> |
| -                       | <input type="checkbox"/>            | <input type="checkbox"/> | <input type="checkbox"/> | <input type="checkbox"/> |

Badkamer met de volgende toebehoren:

|                         |                                     |                          |                          |                                     |
|-------------------------|-------------------------------------|--------------------------|--------------------------|-------------------------------------|
| - wastafelmeubel        | <input checked="" type="checkbox"/> | <input type="checkbox"/> | <input type="checkbox"/> | <input type="checkbox"/>            |
| - planchet              | <input type="checkbox"/>            | <input type="checkbox"/> | <input type="checkbox"/> | <input checked="" type="checkbox"/> |
| - toiletkast            | <input type="checkbox"/>            | <input type="checkbox"/> | <input type="checkbox"/> | <input checked="" type="checkbox"/> |
| - toiletrolhouder       | <input checked="" type="checkbox"/> | <input type="checkbox"/> | <input type="checkbox"/> | <input type="checkbox"/>            |
| - toiletborstel(houder) | <input checked="" type="checkbox"/> | <input type="checkbox"/> | <input type="checkbox"/> | <input type="checkbox"/>            |
| -                       | <input type="checkbox"/>            | <input type="checkbox"/> | <input type="checkbox"/> | <input type="checkbox"/>            |

Sauna met toebehoren

|  |                          |                          |                          |                                     |
|--|--------------------------|--------------------------|--------------------------|-------------------------------------|
|  | <input type="checkbox"/> | <input type="checkbox"/> | <input type="checkbox"/> | <input checked="" type="checkbox"/> |
|  | <input type="checkbox"/> | <input type="checkbox"/> | <input type="checkbox"/> | <input type="checkbox"/>            |

## Exterieur/installaties/veiligheid/energiebesparing

|   |                                     |                          |                          |                                     |
|---|-------------------------------------|--------------------------|--------------------------|-------------------------------------|
| Schotel/antenne                                 | <input type="checkbox"/>            | <input type="checkbox"/> | <input type="checkbox"/> | <input checked="" type="checkbox"/> |
| Brievenbus                                      | <input type="checkbox"/>            | <input type="checkbox"/> | <input type="checkbox"/> | <input checked="" type="checkbox"/> |
| (Voordeur)bel                                   | <input checked="" type="checkbox"/> | <input type="checkbox"/> | <input type="checkbox"/> | <input type="checkbox"/>            |
| Alarminstallatie                                | <input type="checkbox"/>            | <input type="checkbox"/> | <input type="checkbox"/> | <input checked="" type="checkbox"/> |
| (Veiligheids)sloten en overige inbraakpreventie | <input checked="" type="checkbox"/> | <input type="checkbox"/> | <input type="checkbox"/> | <input type="checkbox"/>            |
| Rookmelders                                     | <input checked="" type="checkbox"/> | <input type="checkbox"/> | <input type="checkbox"/> | <input type="checkbox"/>            |
| Screens/rolluiken/ zonnescerm                   | <input type="checkbox"/>            | <input type="checkbox"/> | <input type="checkbox"/> | <input checked="" type="checkbox"/> |
| CV met toebehoren                               | <input checked="" type="checkbox"/> | <input type="checkbox"/> | <input type="checkbox"/> | <input type="checkbox"/>            |
| (Klok)thermostaat                               | <input checked="" type="checkbox"/> | <input type="checkbox"/> | <input type="checkbox"/> | <input type="checkbox"/>            |

Warmwatervoorziening, te weten:

|                      |                                     |                          |                          |                                     |
|----------------------|-------------------------------------|--------------------------|--------------------------|-------------------------------------|
| - via CV-installatie | <input checked="" type="checkbox"/> | <input type="checkbox"/> | <input type="checkbox"/> | <input type="checkbox"/>            |
| - boiler             | <input type="checkbox"/>            | <input type="checkbox"/> | <input type="checkbox"/> | <input checked="" type="checkbox"/> |
| - close-in boiler    | <input type="checkbox"/>            | <input type="checkbox"/> | <input type="checkbox"/> | <input checked="" type="checkbox"/> |
| -                    | <input type="checkbox"/>            | <input type="checkbox"/> | <input type="checkbox"/> | <input type="checkbox"/>            |

Mechanische ventilatie

|  |                          |                          |                          |                                     |
|--|--------------------------|--------------------------|--------------------------|-------------------------------------|
|  | <input type="checkbox"/> | <input type="checkbox"/> | <input type="checkbox"/> | <input checked="" type="checkbox"/> |
|--|--------------------------|--------------------------|--------------------------|-------------------------------------|

Luchtbehandeling

|  |                          |                          |                          |                                     |
|--|--------------------------|--------------------------|--------------------------|-------------------------------------|
|  | <input type="checkbox"/> | <input type="checkbox"/> | <input type="checkbox"/> | <input checked="" type="checkbox"/> |
|--|--------------------------|--------------------------|--------------------------|-------------------------------------|

Isolatievoorzieningen (voorzetramen/radiatorfolie etc.), te weten:

|                                    |                                     |                          |                          |                                     |
|------------------------------------|-------------------------------------|--------------------------|--------------------------|-------------------------------------|
| - radiatorfolie                    | <input checked="" type="checkbox"/> | <input type="checkbox"/> | <input type="checkbox"/> | <input type="checkbox"/>            |
| Veiligheidsschakelaar wasautomaat  | <input type="checkbox"/>            | <input type="checkbox"/> | <input type="checkbox"/> | <input checked="" type="checkbox"/> |
| Waterslot wasautomaat              | <input type="checkbox"/>            | <input type="checkbox"/> | <input type="checkbox"/> | <input checked="" type="checkbox"/> |
| Zonnepanelen ..... stuks, bouwjaar | <input type="checkbox"/>            | <input type="checkbox"/> | <input type="checkbox"/> | <input checked="" type="checkbox"/> |
|                                    | <input type="checkbox"/>            | <input type="checkbox"/> | <input type="checkbox"/> | <input type="checkbox"/>            |



# Lijst van zaken



## Tuin

### Inrichting

|                         |                                     |                          |                          |                                     |
|-------------------------|-------------------------------------|--------------------------|--------------------------|-------------------------------------|
| Tuinaanleg/bestrating   | <input checked="" type="checkbox"/> | <input type="checkbox"/> | <input type="checkbox"/> | <input type="checkbox"/>            |
| Beplanting              | <input checked="" type="checkbox"/> | <input type="checkbox"/> | <input type="checkbox"/> | <input type="checkbox"/>            |
| Buitenverlichting       | <input checked="" type="checkbox"/> | <input type="checkbox"/> | <input type="checkbox"/> | <input type="checkbox"/>            |
| Tuinhuis/buitenberging  | <input checked="" type="checkbox"/> | <input type="checkbox"/> | <input type="checkbox"/> | <input type="checkbox"/>            |
| Planken in tuinhuis     | <input checked="" type="checkbox"/> | <input type="checkbox"/> | <input type="checkbox"/> | <input type="checkbox"/>            |
| (Broei)kas              | <input type="checkbox"/>            | <input type="checkbox"/> | <input type="checkbox"/> | <input checked="" type="checkbox"/> |
| Overige tuin, te weten: | <input type="checkbox"/>            | <input type="checkbox"/> | <input type="checkbox"/> | <input type="checkbox"/>            |
| – (sier)hek/ schutting  | <input checked="" type="checkbox"/> | <input type="checkbox"/> | <input type="checkbox"/> | <input type="checkbox"/>            |
| – vlaggenmast(houder)   | <input checked="" type="checkbox"/> | <input type="checkbox"/> | <input type="checkbox"/> | <input type="checkbox"/>            |
| – losse planten potten  | <input checked="" type="checkbox"/> | <input type="checkbox"/> | <input type="checkbox"/> | <input type="checkbox"/>            |
| – laadpaal              | <input type="checkbox"/>            | <input type="checkbox"/> | <input type="checkbox"/> | <input checked="" type="checkbox"/> |
| –                       | <input type="checkbox"/>            | <input type="checkbox"/> | <input type="checkbox"/> | <input type="checkbox"/>            |

## Overig

Zijn er zaken die geen eigendom zijn van verkoper omdat er sprake is van een leasecontract. Zo ja, neemt verkoper de zaak mee of moet het betreffende contract worden overgenomen?.

Ja

Nee

Gaat  
mee

Moet worden  
overgenomen

N.v.t.

☐☐☐☐☐☐☐☐☐☐☐☐

Bijlage(n) over te nemen contracten:

–

–

Voor akkoord,

De opdrachtgever/verkoper,  
(en echtgeno(o)t(e)/partner)

plaats en datum:

Koper,  
(en echtgeno(o)t(e)/partner)

plaats en datum:

## Vragenlijst over de woning

Adres van de woning: Hofstede 174, 8212WL Lelystad

### 1. Bijzonderheden

- a. Zijn er nadat u het perceel in eigendom hebt gekregen nog andere, eventuele aanvullende notariële of onderhandse akten opgesteld met betrekking tot het perceel? ☐ ja ☒ nee  
Zo ja, welke?  
.....
- b. Zijn er mondelinge of schriftelijke afspraken gemaakt over aangrenzende percelen (*denk hierbij aan regelingen voor het gebruik van een poort, schuur, garage, tuin, overeenkomsten met meerdere burens toezeggingen, erfafscheidingen*)? ☐ niet bekend ☐ ja ☒ nee  
Zo ja, welke zijn dat?  
.....
- c. Wijken de huidige terreinafscheidingen af van de kadastrale eigendomsgrenzen (*denk hierbij ook aan strookjes grond van de gemeente die u in gebruik heeft, of grond van u die gebruikt wordt door de burens*)? ☐ niet bekend ☐ ja ☒ nee  
Zo ja, waaruit bestaat die afwijking?  
.....
- d. Is een gedeelte van de woning, schuur, garage of schutting gebouwd op grond van de burens of andersom? ☐ niet bekend ☐ ja ☒ nee  
Zo ja, graag nader toelichten:  
.....
- e. Heeft u grond van derden in gebruik? ☐ niet bekend ☐ ja ☒ nee  
Zo ja, welke grond?  
.....
- f. Rusten er 'bijzondere lasten en beperkingen' op de woning en/of het perceel (*Bijzondere lasten en beperkingen kunnen privaatrechtelijke beperkingen zijn zoals (lijdende) erfdienstbaarheden (bijvoorbeeld een recht van overpad), kwalitatieve verplichtingen, kettingbedingen, vruchtgebruik, voorkeursrecht (bijvoorbeeld een eerste recht van koop), opstalrecht, erfpacht, huurkoop. Het kan ook gaan om publiekrechtelijke beperkingen zoals een aanschrijving van de gemeente in het kader van een illegale verbouwing*)? ☐ ja ☒ nee

## Vragenlijst over de woning

Zo ja, welke?

.....

g. Is de Wet voorkeursrecht gemeenten van toepassing? ☐ ja ☒ nee

h. Is er een anti-speculatiebeding en/of zelfbewoningsplicht van toepassing op de woning? ☐ ja ☒ nee  
Zo ja, hoe lang nog?  
.....

i. Is er sprake van een beschermd stads- of dorpsgezicht of loopt er een procedure tot aanwijzing daartoe? ☐ ja ☒ nee

Is er sprake van een gemeentelijk-, provinciaal-of rijksmonument of loopt er een procedure tot aanwijzing daartoe? ☐ ja ☒ nee

Is er volgens het bestemmingsplan sprake van een beeldbepalend of karakteristiek object? ☐ ja ☒ nee

j. Is er sprake (geweest) van ruilverkaveling? ☐ ja ☒ nee

Zo ja, moet u hiervoor ruilverkavelingsrente betalen? ☐ ja ☒ nee  
Zo ja, hoeveel en voor hoe lang?  
Bedrag: € .....  
Duur: ...

k. Is er sprake van onteigening? ☐ ja ☒ nee

l. Is de woning of de grond geheel of gedeeltelijk verhuurd of bij anderen in gebruik? ☐ n.v.t. ☐ ja ☒ nee

Zo ja:  
Is er een huurcontract/ gebruiksovereenkomst? ☐ ja ☒ nee

Indien er geen contract of overeenkomst is, beschrijf hieronder wat (mondeling) met de huurder/ gebruiker is afgesproken: N.v.t.

.....

Welk gedeelte is verhuurd/ in gebruik gegeven? N.v.t.

.....

Welke delen vallen onder gezamenlijk gebruik? N.v.t.

.....



## Vragenlijst over de woning

Welke zaken zijn van de huurder en mag hij verwijderen bij ontruiming  
(bijvoorbeeld geiser, keuken, lampen)? N.v.t.

.....

Heeft de huurder een waarborgsom gestort?

☐ ja ☒ nee

Zo ja, hoeveel? € N.v.t.

.....

Heeft u nog andere afspraken met de huurders gemaakt?

☐ ja ☒ nee

Zo ja, welke? N.v.t.

.....

- m. Is er over de woning een geschil/procedures gaande, al dan niet bij de rechter, huurcommissie of een andere instantie (bijvoorbeeld onteigening/kwesties met burens, zoals erfdienstbaarheden, recht van overpad, erfafscheidingen e.d.)?

☐ ja ☒ nee

Zo ja, welke is/zijn dat? N.v.t.

.....

- n. Is er bezwaar gemaakt tegen de waardebeschikking WOZ?

☐ ja ☒ nee

Zo ja, toelichting: N.v.t.

.....

- o. Zijn er door de overheid of nutsbedrijven verbeteringen of herstellingen voorgeschreven of aangekondigd die nog niet naar behoren zijn uitgevoerd?

☐ ja ☒ nee

Zo ja, welke? N.v.t.

.....

- p. Zijn er in het verleden subsidies of premies verstrekt die bij verkoop van de woning voor een deel kunnen worden teruggevorderd?

☐ ja ☒ nee

Zo ja, welke? N.v.t.

.....

- q. Is de woning onbewoonbaar verklaard of in het verleden ooit onbewoonbaar verklaard geweest?

☐ ja ☒ nee

Zo ja, waarom? N.v.t.

.....

## Vragenlijst over de woning

- r. Is er bij verkoop sprake van een omzetbelastingheffing  
(bijvoorbeeld omdat het een voormalig bedrijfsonroerendgoed  
is, of een woning met praktijkgedeelte, of omdat u pas  
ingrijpend verbouwd hebt)? ☐ ja ☒ nee

Zo ja, waarom? N.v.t.

.....

- s. Hoe gebruikt u de woning nu (bijvoorbeeld woning, praktijk,  
winkel opslag)? Woning
- Is dat gebruik volgens de gemeente toegestaan? ☒ ja ☐ nee
- Zo nee, heeft de gemeente dit strijdige gebruik wel eens bij u aangekaart? ☐ ja ☐ nee
- Hoe heeft de gemeente dit strijdige gebruik bij u aangekaart? N.v.t.

.....

## 2. Gevels

- a. Is er sprake (geweest) van vochtdoorslag of aanhoudend  
vochtige plekken op de gevels? ☐ ja ☒ nee

Zo ja, waar? N.v.t.

.....

- b. Zijn er (gerepareerde) scheuren/beschadigingen in/aan  
de gevels aanwezig? ☐ ja ☒ nee

Zo ja, waar? N.v.t.

.....

- c. Zijn de gevels tijdens de bouw geïsoleerd? ☒ niet bekend ☐ ja ☐ nee
- Zo nee, zijn de gevels daarna (deels) geïsoleerd? ☒ niet bekend ☐ ja ☐ nee
- Zo ja, wanneer heeft de isolatie van de gevels plaatsgevonden  
en met welk isolatiemateriaal?

.....

Heeft u een certificaat of bewijs van het na-isoleren? ☐ ja ☒ nee

Is er sprake van volledige isolatie? ☒ niet bekend ☐ ja ☐ nee

Zo nee, welke delen van de gevels zijn er niet geïsoleerd? N.v.t.

.....

- d. Zijn de gevels ooit gereinigd? ☒ niet bekend ☐ ja ☐ nee

Zo ja, volgens welke methode en wanneer?

.....

## Vragenlijst over de woning

### 3. Dak(en)

- a. Hoe oud zijn de daken ongeveer? Zover bekend is dit nog vanuit de bouw.  
Platte daken: ..... ☐ niet bekend  
Overige daken: ..... ☐ niet bekend
- b. Heeft u last van daklekkages (gehad)? ☒ ja ☐ nee  
Zo ja, waar? In het verleden is bij uitzonderlijke weersomstandigheden (zoals stuifneeuw) een kleine hoeveelheid vocht zichtbaar geweest bij enkele plekken van het dak. Dit betrof geen structurele lekkage.  
.....
- c. Zijn er in het verleden gebreken geconstateerd aan de dakconstructie zoals scheve, doorbuigende, krakende, beschadigde en/of aangetaste dakdelen? ☐ ja ☒ nee  
Zo ja, waar?  
.....
- d. Heeft u het dak al eens (gedeeltelijk) laten vernieuwen c.q. laten repareren? ☐ ja ☒ nee  
Zo ja, welk (gedeelte van het) dak en waarom?  
.....
- e. Is het dak tijdens de bouw geïsoleerd?  
Platte daken: ..... ☐ niet bekend ☐ ja ☐ nee  
Overige daken: ..... ☐ niet bekend ☐ ja ☒ nee  
  
Zo nee, is het dak daarna geïsoleerd?  
Platte daken: ..... ☐ niet bekend ☐ ja ☐ nee  
Overige daken: ..... ☐ niet bekend ☐ ja ☒ nee  
  
Zo ja, wanneer heeft de isolatie plaatsgevonden en met welk isolatiemateriaal?  
.....
- Heeft u een certificaat of bewijs van het na-isoleren? N.v.t. ☐ ja ☒ nee  
Is er sprake van volledige isolatie?  
Platte daken: ..... ☐ niet bekend ☐ ja ☐ nee  
Overige daken: ..... ☐ niet bekend ☐ ja ☐ nee  
Zo nee, welke delen zijn er niet geïsoleerd?  
.....

## Vragenlijst over de woning

- f. Zijn de regenwaterafvoeren lek of verstopt? ☐ ja ☒ nee

Zo ja, toelichting:

.....

- g. Zijn de dakgoten lek of verstopt? ☐ ja ☒ nee

Zo ja, toelichting:

.....

### 4. Kozijnen, ramen en deuren

- a. Van welk materiaal zijn de buitenkozijnen gemaakt (*bijvoorbeeld hout, kunststof of aluminium of een andersoortig materiaal*)?

Hout

.....

- b. Wanneer zijn de buitenkozijnen, ramen en deuren voor het laatst geschilderd?

- c. 5 jaar geleden

.....

Is dit gebeurd door een erkend schildersbedrijf?

☐ ja ☒ nee

Zo ja, door wie? Niet erkend, gedaan door Klusbedrijf Spaltman

.....

- d. Functioneren alle scharnieren en sloten? ☐ ja ☒ nee

Zo nee, toelichting:

Beneden zitten bij de achtertuin AXA-sloten op het raam, deze draaien niet fijn open, afhankelijk van het weer gaat dit beter of slechter. Verder functioneert alles prima.

.....

- e. Zijn voor alle afsluitbare deuren, ramen etc. sleutels aanwezig? ☒ ja ☐ nee

Zo nee, voor welke deuren, ramen etc. niet?

.....

- f. Is er sprake van isolerende beglazing? ☒ ja ☐ nee

Zo ja, welk type glas (*bijvoorbeeld HR, HR+, HR++ of HR+++*, zie de glassponning waarin doorgaans staat vermeld welke type glas er is geplaatst)?

## Vragenlijst over de woning

*Ik vermoed dat dit type HR-glas is, het is Rinovit I-glas, dat betreft een hoogrendementsglas met isolerende coating.*

.....

Is er sprake van isolerende beglazing in de gehele woning? ☒ ja ☐ nee  
Zo nee, welke ramen zijn niet geïsoleerd?

.....

- g. Is er bij de isolerende beglazing sprake van condensvorming tussen het glas (*denk aan lekkende ruiten*)? ☐ ja ☒ nee  
Zo ja, waar?
- .....

### 5. Vloeren, plafonds en wanden

- a. Is er sprake (geweest) van vochtdoorslag of optrekkend vocht op de vloeren, plafonds en/of wanden? ☐ ja ☒ nee  
Zo ja, waar?
- .....

- b. Is er sprake (geweest) van schimmelvorming op de vloeren, plafonds en/of wanden? ☐ ja ☒ nee  
Zo ja, waar?
- .....

- c. Zijn er (gerepareerde) of (verborgen) scheuren en/of beschadigingen in/aan vloeren, plafonds en/of wanden aanwezig? ☐ ja ☒ nee  
Zo ja, waar?
- .....

- d. Hebben zich in het verleden problemen voorgedaan met de afwerkingen (*bijvoorbeeld loszittend tegelwerk, loslatend behang of spuitwerk, holklinkend of loszittend stucwerk, etc.*)? ☒ ja ☐ nee  
Zo ja, waar?  
In de grote slaapkamer achter is er wat behang dat niet goed vast bleef zitten. Gaat om wat punten onderin (vermoed dat dit nooit goed behangen is).  
In de badkamer is er een tegel die hol klinkt.
- .....

- e. Is er sprake (geweest) van gebreken aan de vloerconstructie,



## Vragenlijst over de woning

zoals scheve, doorbuigende, krakende, beschadigde en/of  
aangetaste vloerdelen?  
Zo ja, waar?

☐ ja ☒ nee

- f. Is er sprake van vloerisolatie? ☐ niet bekend ☐ ja ☒ nee  
Zo ja, wanneer heeft de isolatie van de vloer plaatsgevonden  
en met welk isolatiemateriaal?

Heeft u een certificaat of bewijs van het na-isoleren?

☐ ja ☒ nee

Is er sprake van volledige isolatie?

☐ niet bekend ☐ ja ☐ nee

Zo nee, welke delen zijn er niet geïsoleerd?

## 6. Fundering, kruipruimte en kelder

- a. Is er sprake (geweest) van gebreken aan de fundering? ☐ niet bekend ☐ ja ☒ nee  
Zo ja, waar?

- b. Is de kruipruimte toegankelijk?

☒ ja ☐ nee

Is de kruipruimte droog?

☐ meestal ☒ ja ☐ nee

Zo nee of meestal, toelichting:

- c. Is er sprake van vochtdoorslag door de kelderwand? ☐ soms ☐ ja ☒ nee  
Zo ja of soms, toelichting?

- d. Is de grondwaterstand in de afgelopen jaren waarneembaar  
gewijzigd of is er sprake van wateroverlast geweest?

☐ ja ☒ nee

Zo ja, heeft dit tot problemen geleid in de vorm van water  
in de kruipruimte c.q. kelder?

☒ n.v.t.

☐ ja ☒

nee

Zo nee, tot wat voor andere problemen heeft dit geleid?

## 7. Installaties

## Vragenlijst over de woning

- a. Wat voor warmte-installatie(s) is/zijn er aanwezig in de woning (*bijvoorbeeld cv-installatie, WTW-systeem, WKO-systeem, (hybride) warmtepomp, airconditioning, zonneboiler, elektrische boiler, pelletkachel dan wel een andere installatie*)?

CV-installatie .

Is/zijn de installatie(s) eigendom?

☒ ja ☐ nee

Zo nee, toelichting (*bijvoorbeeld de installatie(s) is/ zijn gehuurd of geleased. Tevens huur-/leaseprijs vermelden*):

Merk van de installatie(s): Intergas

Type(nummer) van de installatie(s): Kombi Kompact HRE 24/18/ serienr: 042307-1209a15589

Installatiedatum van de installatie(s): Onbekend

Op welke datum is/zijn deze installatie(s) voor het laatst onderhouden? 13-6-24

Is het onderhoud uitgevoerd door een erkend bedrijf?

☒ ja ☐ nee

Zo ja, door wie? InstallQ

- a. Zijn er de afgelopen tijd zaken opgevallen ten aanzien van de installatie(s) (*bijvoorbeeld de cv-installatie moet meer dan 1 keer per jaar bijgevuld worden of de installatie functioneert niet goed*)?

☐ ja ☒ nee

Zo ja, wat is u opgevallen?

- b. Zijn er radiatoren die niet warm worden?

☐ ja ☒ nee

Zo ja, welke?

- c. Zijn er radiatoren of (water)leidingen die lekken?

☐ ja ☒ nee

Zo ja, waar en welke?

- d. Zijn er radiatoren of (water)leidingen die ooit zijn bevroren?

☐ ja ☒ nee

Zo ja, waar?

## Vragenlijst over de woning

Heeft u vloerverwarming in de woning?

☒ ja ☐ nee

Zo ja, betreft dit elektrische vloerverwarming, vloerverwarming met warm water of anders?

☒ elektrisch ☐ warm water

☐ overig, namelijk:

.....

Waar bevindt zich de elektrische vloerverwarming? Alleen beneden bij het toilet.

Waar bevindt zich de vloerverwarming met warm water?

☒ n.v.t.

Waar bevindt zich de overige vloerverwarming?

☒ n.v.t.

e. Zijn er vertrekken die niet (goed) warm worden?

☐ ja ☒ nee

Zo ja, welke?

.....

f. Heeft de woning zonnepanelen die uw eigendom zijn?

☐ ja ☒ nee

Heeft de woning zonnepanelen die worden gehuurd of geleased?

☐ ja ☒ nee

Kan het huurcontract/ leasecontract worden overgenomen door koper?

☐ niet bekend ☐ ja ☐ nee

Zo ja, dan overnamecontract opvragen.

.....

Hoeveel zonnepanelen zijn er aanwezig?

Aantal: .....

Zo ja, blijven de zonnepanelen achter?

☐ nader overeen te komen

☐ ja

☐ nee

Wat is de capaciteit van één zonnepaneel? (De capaciteit van zonnepanelen wordt uitgedrukt in Wattpiek (Wp). Bijvoorbeeld één zonnepaneel levert 390 Wp)

.....

Functioneren alle zonnepanelen?

☐ niet bekend

☐ ja

☐ nee

Wat is het merk/ type van de zonnepanelen?

.....

Maakt u gebruik van een app om de opbrengst van de zonnepanelen te bekijken?

☐ ja

☐ nee

Zo ja, welke?

.....

## Vragenlijst over de woning

In welk jaar zijn de zonnepanelen geplaatst en door wie?

Jaar: .....

Installateur: .....

Is de btw over het aankoopbedrag teruggevraagd van de  
belastingdienst?

☐ ja ☐ nee

Hoeveel stroom heeft u het afgelopen jaar opgewekt?

Jaar: .....

Aantal kWh: .....

Hoe lang zit er nog fabrieksgarantie op de zonnepanelen?

Zijn de zonnepanelen aangeschaft met subsidie?

☐ ja ☐ nee

Zo ja, moet de subsidie worden terugbetaald? ☐ n.v.t.

☐ ja ☐ nee

Zo ja, welk bedrag moet worden terugbetaald?

€ .....

- g. In welk jaar zijn voor het laatst de aanwezige schoorsteenkanalen/rookgasafvoeren  
geveegd/gereinigd? N.v.t.

.....

- h. Wanneer heeft u de aanwezige schoorsteenkanalen voor het laatst gebruikt? N.v.t.

.....

Is de trek van aanwezige schoorsteenkanalen goed?

☐ niet bekend ☐ ja ☐ nee

- i. Zijn er onderdelen van de elektrische installatie vernieuwd  
(onder de elektrische installatie wordt verstaan alle elektra

leidingen/ schakelaars stopcontacten, meterkast e.d.)?

☐ niet bekend ☐ ja ☐ nee

Zo ja, wanneer en welke onderdelen?

.....

Zijn er gebreken aan de elektrische installatie?

☐ ja ☐ nee

Zo ja, welke?

.....

- j. Is er een laadpaal aanwezig voor een elektrische auto?

☐ ja ☒ nee

Zo ja, blijft deze achter?

☐ nader overeen te komen

☐ ja ☐ nee

## Vragenlijst over de woning

- k. Is er mechanische ventilatie of een soortgelijk systeem aanwezig? ☐ ja ☒ nee

Zo ja, functioneert dit systeem naar behoren? ☐ ja ☐ nee

Zo nee, toelichting:

.....

Wanneer is dit systeem voor het laatst onderhouden?

.....

Hoe oud is dit systeem ongeveer?

.....

- l. Is er een domoticsysteem of een soortgelijk systeem aanwezig (*Een domoticsysteem bedient de verwarming, verlichting, verwarming, audio, ventilatie e.d. automatisch*)?

☒ ja ☐ nee

Zo ja, functioneert dit systeem naar behoren?

☒ ja ☐ nee

Zo nee, toelichting:

.....

Hoe oud is dit systeem ongeveer?

Er is een verouderde TOON aanwezig die je kunt instellen zodat je verwarming aangaat.

.....

- m. Zijn er rookmelders op ieder verdieping aanwezig?

☒ ja ☐ nee

Zo ja, hoe oud zijn de rookmelders ongeveer? Max 2 jaar oud.

.....

## 8. Sanitair, riolering en keuken

- a. Zijn er beschadigingen aan wastafels, douche, bad, toiletten, gootstenen en kranen?

☒ ja ☐ nee

Zo ja, welke? WC- boven, bril moet vastgezet worden. En er is een knop van de kraan die wij ooit vast gemaakt hebben nadat die los raakte (knop van douche-unit).

.....

- b. Hoe oud is de badkamer ongeveer? 5jaar

.....

- c. Lopen de afvoeren van wastafels, douche, bad, toiletten, gootstenen en kranen goed door?

☒ ja ☐ nee



## Vragenlijst over de woning

Zo nee, welke niet?

.....

d. Is de woning aangesloten op het gemeentelijke riool? ☒ ja ☐ nee

e. Zijn er gebreken (geweest) aan de riolering, zoals breuken, stankoverlast, lekkages, etc.? ☐ ja ☒ nee  
Zo ja, welke?

.....

f. Is er een andere voorziening, zoals een septictank, beerput of dergelijk aanwezig? ☐ niet bekend ☐ ja ☒ nee  
Zo ja, wat is er aanwezig en hoe dient dit te worden onderhouden?

.....

g. Van welk jaar dateert de keukenopstelling ongeveer? 2019

.....

h. Van welk jaar dateert de inbouwapparatuur ongeveer? 2019

.....

Functioneert alle inbouwapparatuur? ☒ ja ☐ nee  
Zo nee, welk inbouwapparaat functioneert niet?

i. Heeft u een kokend water kraan (*bijvoorbeeld een Quooker kraan of een soortgelijke kraan*)? ☒ ja ☐ nee  
Zo ja, functioneert deze kraan naar behoren en hoe oud is deze kraan ongeveer?

2019

.....

### 9. Diversen

a. Wat is het bouwjaar van de woning?  
1974

.....

b. Zijn er asbesthoudende materialen in/op de woning/ bijgebouw(en) aanwezig (*bijvoorbeeld asbest zeil, een asbestplaat die onder en/of achter de CV ketel is geplaatst, asbesthoudend isolatiemateriaal om de verwarmingsbuis, asbesthoudend koord bij oude cv-ketels/gaskachels, asbestgolfplaten e.d.*)?

☐ niet bekend ☐ ja ☒ nee

## Vragenlijst over de woning

Zo ja, welke en waar?

.....

- c. Blijft er in de woning zeil achter, al dan niet vastgelijmd,  
dat is aangeschaft tussen 1955 en 1982? ☐ niet bekend ☐ ja ☒ nee

- d. Is er sprake van loden leidingen in de woning? ☐ niet bekend ☐ ja ☒ nee  
Zo ja, waar?
- .....

- e. Is er een Japanse duizendknoop aanwezig in de tuin?  
(Een Japanse duizendknoop is een exotische plant, welke  
moeilijk te verwijderen is. De sterke wortelstokken en  
stengels van de Japanse duizendknoop zijn in staat om  
schade te veroorzaken aan gebouwen, leidingen en wegen) ☐ niet bekend ☐ ja ☒ nee

- f. Is er in puin/asbest afval in de grond/tuin aanwezig? ☐ niet bekend ☐ ja ☒ nee

- g. Heeft u elders lekkages gehad (dus los van het dak/  
sanitair/riolering)? ☐ niet bekend ☐ ja ☒ nee

- h. Is de grond verontreinigd? ☐ niet bekend ☐ ja ☒ nee  
Zo ja, is er een onderzoeksrapport? ☐ n.v.t. ☐ ja ☐ nee  
Zo ja, heeft de gemeente/provincie een onderzoeks-  
of saneringsbevel opgelegd? ☐ n.v.t. ☐ ja ☐ nee

- i. Is er een olietank aanwezig of aanwezig geweest? ☐ niet bekend ☐ ja ☒ nee  
Zo ja, is deze gesaneerd/verwijderd? ☐ n.v.t. ☐ ja ☐ nee  
Als deze is gesaneerd, waar is de olietank op het perceel  
gesitueerd?  
Is er een Kiwa-certificaat aanwezig? ☐ n.v.t. ☐ ja ☐ nee

- j. Is er sprake van overlast door ongedierte in of (rond)om  
de woning (denk aan muizen, ratten, kakkerlakken, etc.)? ☐ ja ☒ nee  
Zo ja, waar?
- .....

- k. Is de woning aangetast door houtworm, boktor,  
ander ongedierte of zwam? ☐ niet bekend ☐ ja ☒ nee

## Vragenlijst over de woning

Zo ja, waar?

.....

Zo ja, is deze aantasting al eens behandeld?

☒ n.v.t.

☐ ja ☐ nee

Zo ja, wanneer en door welk bedrijf?

.....

- l. Is er sprake van chlorideschade (betonrot) (*betonrot komt vooral voor in kruipruimtes van woningen gebouwd tussen 1965 en 1981 die voorzien zijn van betonnen vloerelementen van het merk Kwaaitaal of Manta. Ook andere beton- elementen - bijvoorbeeld balkons - kunnen aangetast zijn*)?

☐ niet bekend ☐ ja ☒ nee

Zo ja, waar?

.....

- m. Hebben er verbouwingen en/of aanbouwen plaatsgevonden in en/of om de woning?

☒ ja ☒ nee

Zo ja, welke ver-/aankouwingen, in welk jaartal en door welk bedrijf zijn deze uitgevoerd? Klusbedrijf Spaltman heeft de keuken verbouwd en tevens de badkamer.

.....

- n. Zijn er verbouwingen of uitbreidingen uitgevoerd zonder omgevingsvergunning (voorheen bouwvergunning)?

☐ niet bekend ☐ ja ☒ nee

Zo ja, welke?

.....

- o. Is er sprake van glasvezel internet?

☐ niet bekend ☒ ja ☐ nee

- p. Bent u in het bezit van een definitief energieprestatiecertificaat/energielabel?

☒ ja ☐ nee

Zo ja, welke label? Nu nog onbekend, wordt aangevraagd.

.....

### 10. Vaste lasten

- a. Hoeveel betaalde u voor de laatste aanslag onroerendezaakbelasting? € 380,-  
Belastingjaar: 2025

## Vragenlijst over de woning

b. Wat is de WOZ-waarde? € 317.000,-  
Peiljaar: 2024

c. Hoeveel betaalde u voor de laatste aanslag waterschapslasten? € 467,30,-  
Belastingjaar: 2025

d. Hoeveel betaalde u voor de laatste aanslag gemeentelijke belastingen  
(zoals rioolheffing en afvalstoffenheffing e.d.)? € 873,-  
Belastingjaar: 2025

e. Welke voorschotbedragen betaalt u maandelijks aan de nutsbedrijven?  
Gas/Elektra: € 185,-  
Water: € 16,19,-  
Stadsverwarming: € N.v.t.  
Anders: €

Met hoeveel bewoners bewoonde u de woning? aantal: 4 bewoners

f. Zijn er lease- en/of huurkoopcontracten (bijvoorbeeld  
keuken, kozijnen, cv-ketel, etc.)? ☐ ja ☒ nee  
Zo ja, welke?  
.....

Zijn deze contracten overdraagbaar op de koper? *Let op!*

*Veel lease- en huurkoopcontracten zijn niet langer  
overdraagbaar op een koper. Neem hiervoor contract  
op met de betreffende leverancier.*

☐ ja ☒ nee

Hoe lang lopen de contracten nog en wat is de eventuele afkoopsom?

Afkoopsom: € ...

Duur:

N.v.t.

g. Als er sprake is van erfpacht of opstalrecht: N.v.t.

Hoe hoog is dan de canon per jaar?

€

Heeft u alle canons betaald?

☐ n.v.t.

☐ ja

☐ nee

Is de canon afgekocht?

☐ n.v.t.

☐ ja

☐ nee

Zo ja, tot wanneer?  
.....

h. Heeft u alle gemeentelijke belastingen die u verschuldigd  
bent al betaald?

☐ ja

☒ nee

## Vragenlijst over de woning

Zijn er variabele bedragen voor gemeenschappelijke poorten,  
inritten of terreinen?  
Zo ja, hoe hoog en waarvoor?

☐ ja ☒ nee  
€

- i. Heeft u, om in de straat te parkeren, een parkeervergunning nodig? ☐ ja ☒ nee  
Hoeveel parkeervergunningen kunnen er maximaal worden aangevraagd?  
Wat zijn de kosten voor deze parkeervergunning(en) per jaar? €

### 11. Garanties

Zijn er lopende onderhoudscontracten en/of garantieregelingen overdraagbaar  
aan de koper? (zoals dakbedekking, cv-installatie, dubbele beglazing, etc.)

☐ ja ☒ nee

Zo ja, welke?

.....

### 12. Nadere informatie (overige zaken die de koper naar uw mening moet weten):

N.v.t.

.....

### 13. Extra vragen door makelaarskantoor zelf geformuleerd

.....

☒ niet bekend ☐ ja ☐ nee

## INFORMATIEF KARAKTER VRAGENLIJST

De vragenlijst geeft vorm, inhoud en structuur aan de mededelingsplicht van verkoper. De mededelingsplicht strekt niet verder dan dat verkoper ten tijde van het sluiten van de overeenkomst aan de koper meedeelt wat hem bekend is omtrent het appartement. De vragenlijst beoogt geen garanties te geven, maar heeft een informatief karakter.

## ONDERTEKENING

Verkoper(s) verklaart/verklaren alle hem/haar bekende feiten te hebben vermeld in dit formulier. Verkoper is zich ervan bewust dat hij/zij bij een niet juiste en/of volledige vermelding van feiten het risico loopt om aansprakelijk gesteld te worden door de koper. Verkoper verklaart de woning tot de eigendomsoverdracht op een manier te zullen bewonen en onderhouden welke in het maatschappelijk verkeer als gebruikelijk wordt beschouwd.



## Vragenlijst over de woning

Ondergetekende(n) verkla(a)r(t)(en) voorgaande vragen volledig en naar waarheid te hebben ingevuld:

Handtekening:

Handtekening:

# Hofstede 174

[www.hofstede174.nl](http://www.hofstede174.nl)

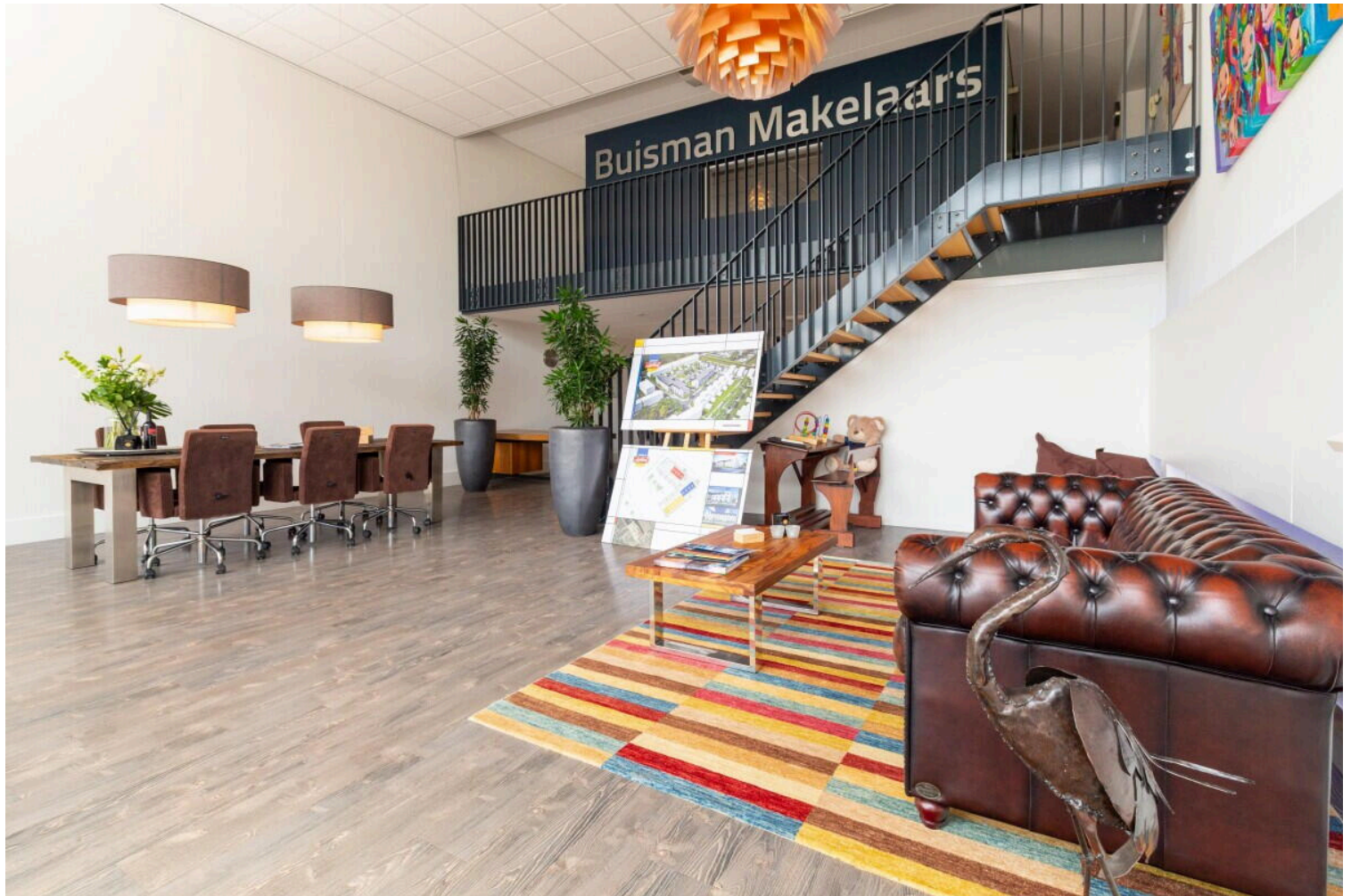

## Buisman Makelaars

Zilverparkkade 15  
8232 WJ, Lelystad

[www.buismanmakelaars.nl](http://www.buismanmakelaars.nl)  
0320 - 202 040

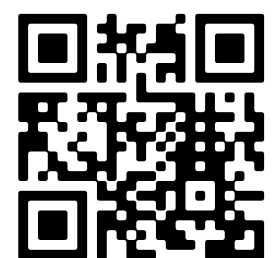

📱 Scan Mij!