

Apeldoorn

Distelvlinderlaan 65 | Vraagprijs € 825.000 k.k.



BESCHIKBAAR

WWW.DISTELVLINDERLAAN65.NL

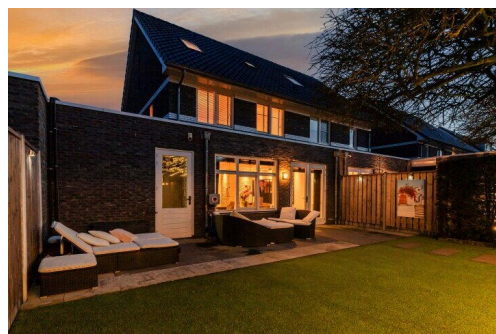
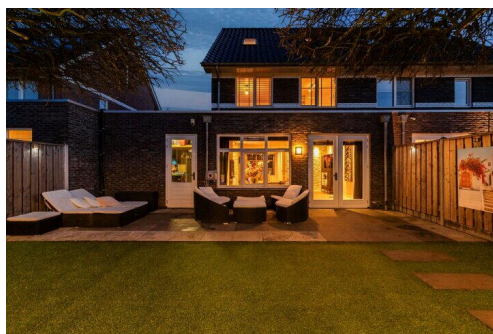
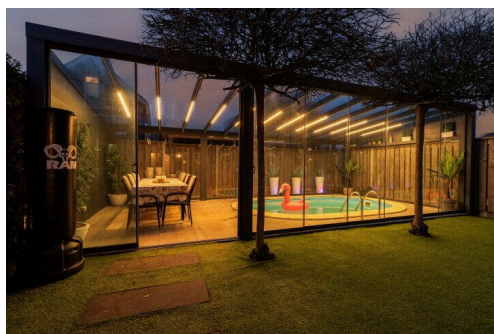
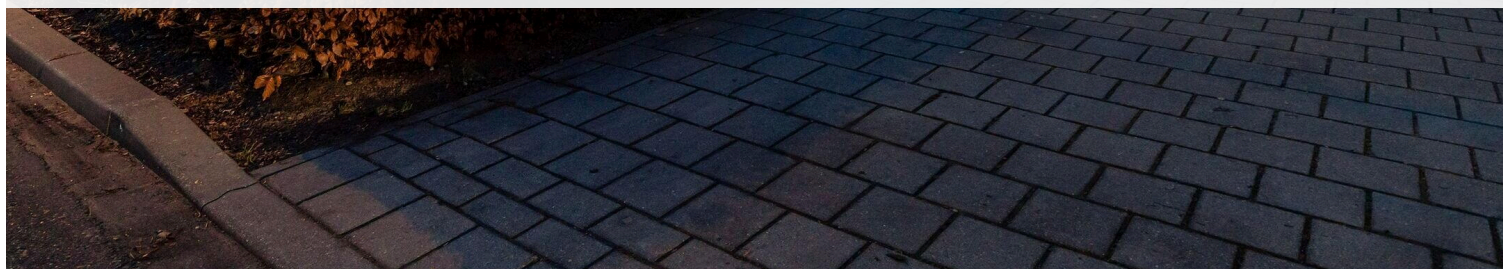

Type object: 2-onder-1-kapwoning
Bouwjaar: 2008
Woonoppervlakte: 159 m²
Perceeloppervlakte: 285 m²
Inhoud: 654 m³
Aantal kamers: 6 kamers (5 slaapkamers)
Website: www.distelvlinderlaan65.nl

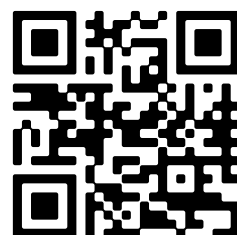

Omschrijving

Distelvlinderlaan 65, 7323 RK Apeldoorn

For english see below

Distelvlinderlaan 65 – Apeldoorn

Op een lommerrijke en rustige locatie in Apeldoorn bevindt zich deze uitzonderlijke, hoogwaardig afgewerkte woning met zwembad, poolhouse, garage en carport. Een unieke combinatie van architectuur, comfort en duurzaamheid, met royale leefruimtes, vijf slaapkamers en een fraai aangelegde tuin. Een woonomgeving waar kwaliteit, privacy en luxe centraal staan.

Wonen op niveau

De begane grond wordt gekenmerkt door een indrukwekkende ruimtelijkheid, een open en vloeiende indeling en een overvloed aan daglicht. De royale woonkamer en eetruimte vormen samen een elegant geheel met directe verbinding naar de tuin. Grote raampartijen zorgen voor een optimale relatie tussen binnen en buiten.

Leefkeuken als hart van het huis

De exclusieve leefkeuken met kookeiland is ontworpen voor de echte liefhebber van comfort en gastronomie. Voorzien van hoogwaardige inbouwapparatuur, royale werkbladen en een verfijnde afwerking vormt de keuken het stijlvolle middelpunt van de woning.

Slaapkamers en badkamers

De woning beschikt over vijf volwaardige slaapkamers, ideaal voor een gezin, gasten of werken aan huis. De badkamers zijn uitgevoerd met hoogwaardige materialen en een tijdloze, elegante uitstraling, passend bij het luxe karakter van de woning.

Buitenleven in resortstijl

De fraai aangelegde tuin is ontworpen als een privéresort. Het zwembad en het exclusieve poolhouse creëren een uitzonderlijke buitenruimte voor ontspanning, wellness en entertainment. Hier geniet u in volledige privacy van lange zomerdagen en sfeervolle avonden.

Comfort en duurzaamheid

Naast de hoogwaardige afwerking biedt de woning ook optimaal praktisch comfort, met een garage, carport en ruime parkeergelegenheid op eigen terrein. Met energielabel A++ is de woning bovendien toekomstbestendig en energiezuinig.

Ligging

Gelegen in een rustige, groene en kindvriendelijke woonomgeving met alle voorzieningen binnen handbereik.

Scholen, winkels, sportfaciliteiten en uitvalswegen zijn uitstekend bereikbaar.

Een zeldzaam aanbod

Distelvlinderlaan 65 is een bijzonder object in Apeldoorn. Een woning voor wie hoge eisen stelt aan woonkwaliteit, ruimte en uitstraling.

Voor meer informatie kijk op

Distelvlinderlaan 65 – Apeldoorn

Set in a quiet, leafy location in Apeldoorn, this exceptional, high-end residence offers a unique combination of architecture, comfort and sustainability. Featuring generous living spaces, five bedrooms, a swimming pool with pool house, a garage and carport, and a beautifully landscaped garden, this property delivers an outstanding level of luxury and privacy.

Living at a superior level

The ground floor is characterised by an impressive sense of space, an open and fluid layout, and abundant natural light. The spacious living room and dining area form an elegant whole, with a seamless connection to the garden. Large windows enhance the relationship between indoor and outdoor living.

A kitchen at the heart of the home

The exclusive open-plan kitchen with central island is designed for those who value comfort and culinary excellence. Equipped with high-quality built-in appliances, generous work surfaces and refined finishes, the kitchen forms the stylish heart of the home.

Bedrooms and bathrooms

The property offers five full-sized bedrooms, ideal for family living, guests or working from home. The bathrooms are finished with premium materials and feature a timeless, elegant design that complements the luxurious character of the residence.

Outdoor living in resort style

The beautifully landscaped garden has been designed as a private resort. The swimming pool and exclusive pool house create an exceptional outdoor environment for relaxation, wellness and entertainment. Here, you can enjoy long summer days and atmospheric evenings in complete privacy.

Comfort and sustainability

In addition to its high-end finish, the property offers excellent practical comfort, including a garage, carport and ample parking on private grounds. With an energy label A++, the home is future-proof and highly energy-efficient.

Location

Situated in a peaceful, green and family-friendly residential area, with all amenities within easy reach. Schools, shops, sports facilities and main roads are conveniently accessible.

A rare opportunity

Distelvlinderlaan 65 represents a rare offering in Apeldoorn — a home for those who demand the very best in quality, space and lifestyle. [Lees de volledige omschrijving](#)

Kenmerken

Vraagprijs:	€ 825.000 k.k.
Aanvaarding:	In overleg

Bouw

Object type:	Eengezinswoning, 2-onder-1-kapwoning
Soort bouw:	Bestaande bouw
Bouwjaar:	2008
Soort dak:	Mansarde dak bedekt met pannen

Oppervlakte en inhoud

Woonoppervlakte:	159 m²
Perceeloppervlakte:	285 m²
Inhoud:	654 m³
Externe bergruimte:	37 m²
Gebouwgebonden buitenruimte:	16 m²

Indeling

Aantal kamers:	6 kamers (5 slaapkamers)
Aantal badkamers:	1 badkamer en 1 apart toilet
Badkamervoorzieningen:	Douche, inloepdouche, ligbad, toilet, en wastafel
Aantal woonlagen:	2 woonlagen en een zolder
Voorzieningen:	Dakraam, glasvezelkabel, zonnepanelen, en zwembad

Energie

Energielabel:	A
Isolatie:	Dakisolatie, dubbel glas, hr-glas, muurisolatie, vloerisolatie en volledig geïsoleerd
Verwarming:	Cv-ketel en warmte terugwininstallatie
Warm water:	Cv-ketel
Cv ketel:	Gas gestookt combiketel, eigendom

Buitenruimte

Ligging:	Aan rustige weg en in woonwijk
----------	--------------------------------

Tuin:	Achtertuintuin en voortuintuin
Achtertuintuin:	116 m² (12,43 meter diep en 9,37 meter breed)
Ligging tuin:	Gelegen op het noordwesten

Bergruimte

Soort parkeergelegenheid:	Op eigen terrein
---------------------------	------------------

Garage

Soort garage:	Garage met carport
Capaciteit garage:	1 auto
Voorzieningen garage:	Elektra
Isolatie garage:	Volledig geïsoleerd

Op de kaart

Distelvinderlaan 65

Distelvinderlaan 65, 7323 RK
Apeldoorn

[Directions](#)

[View larger map](#)



[illegible]

Map data ©2026 GeoBasis-DE/BKG (©2009), Google [Report a map error](#)

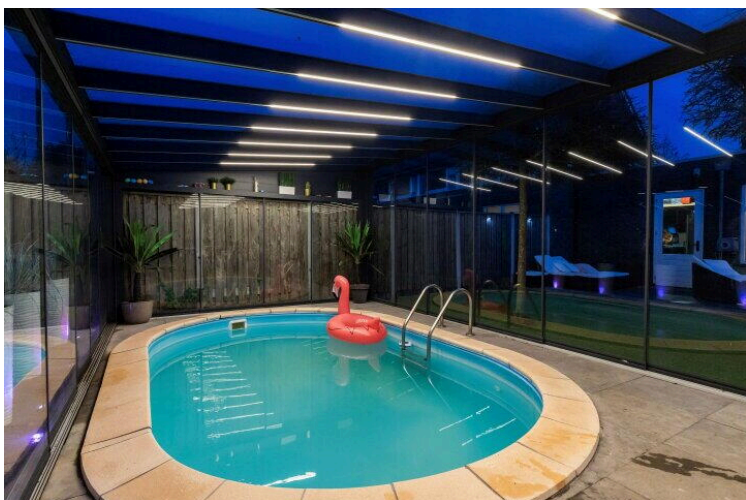
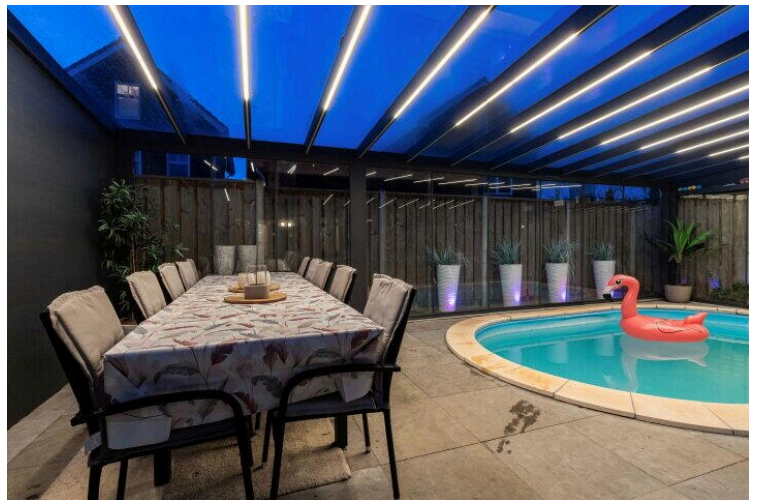
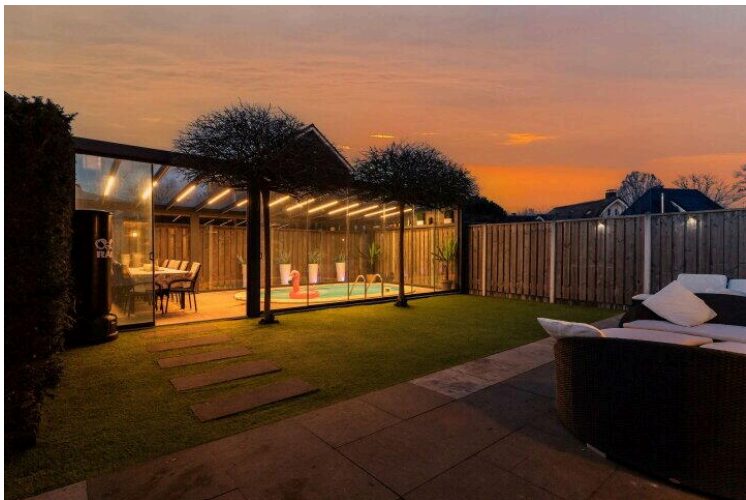
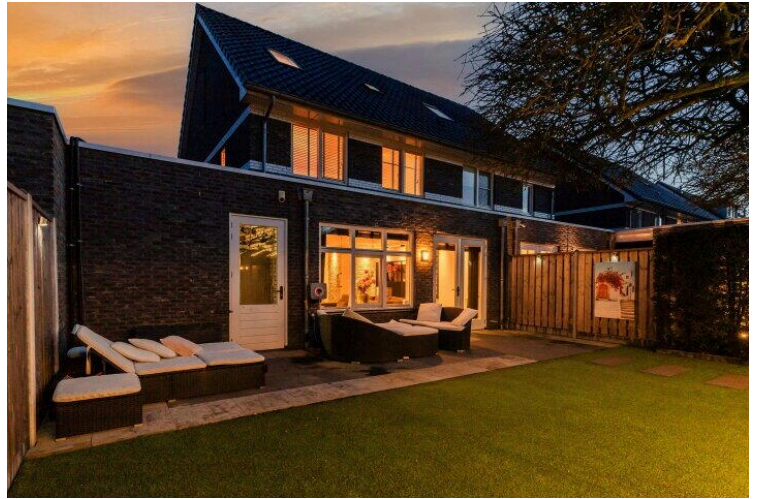
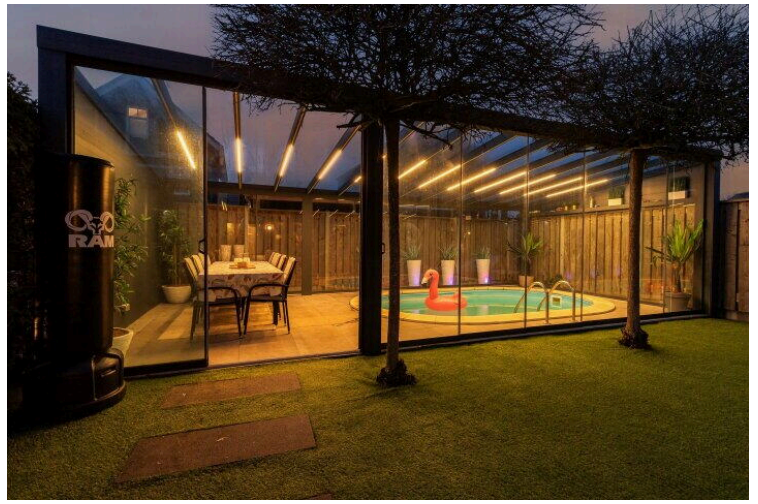



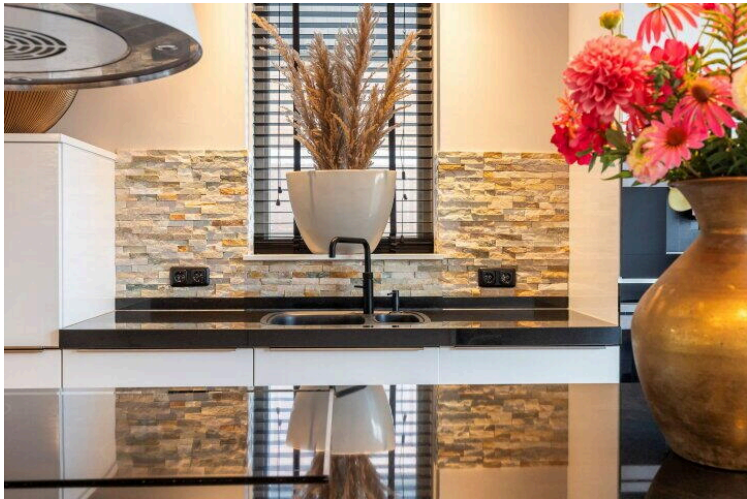

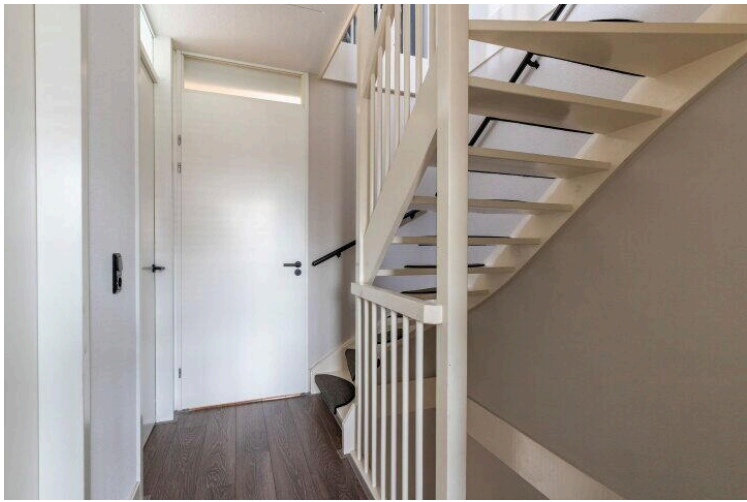

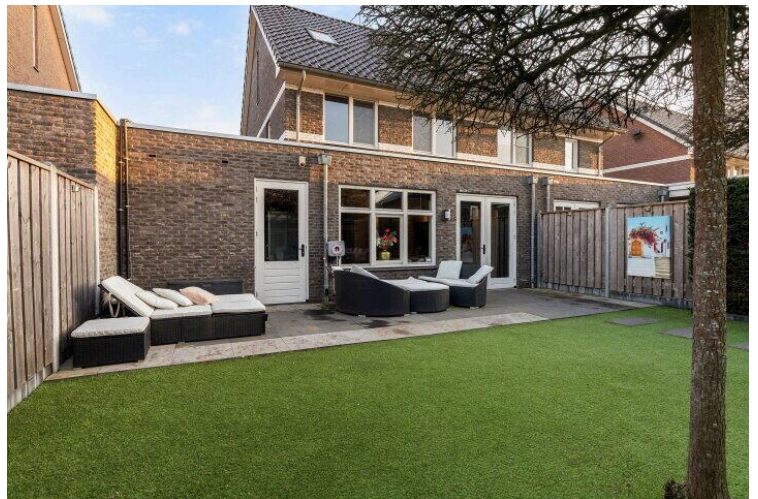
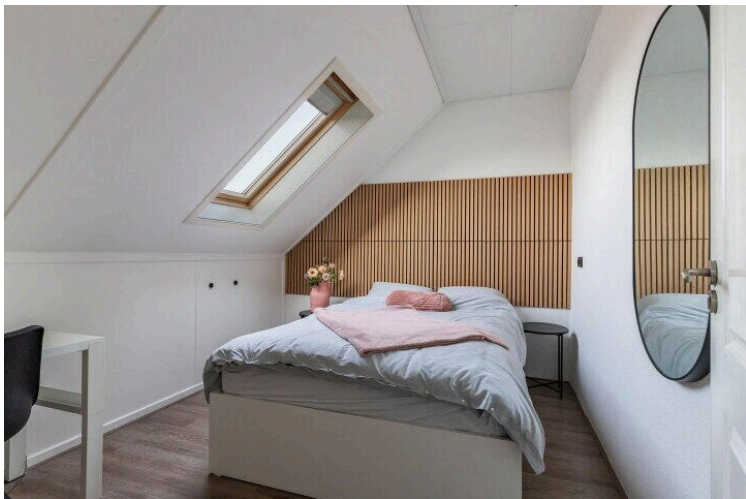
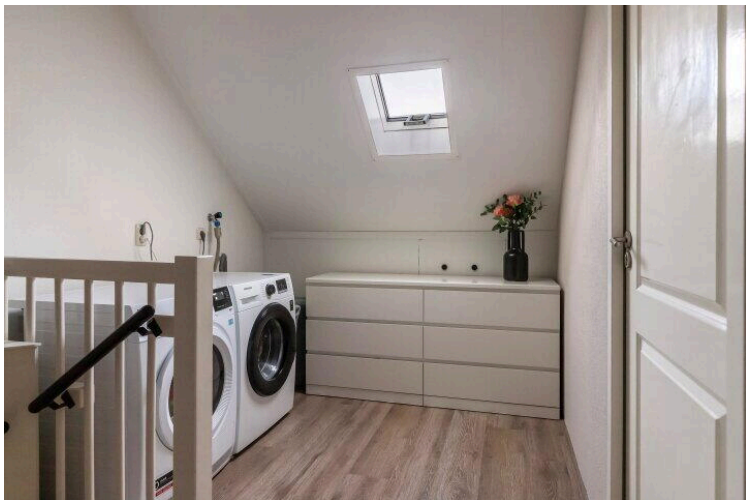
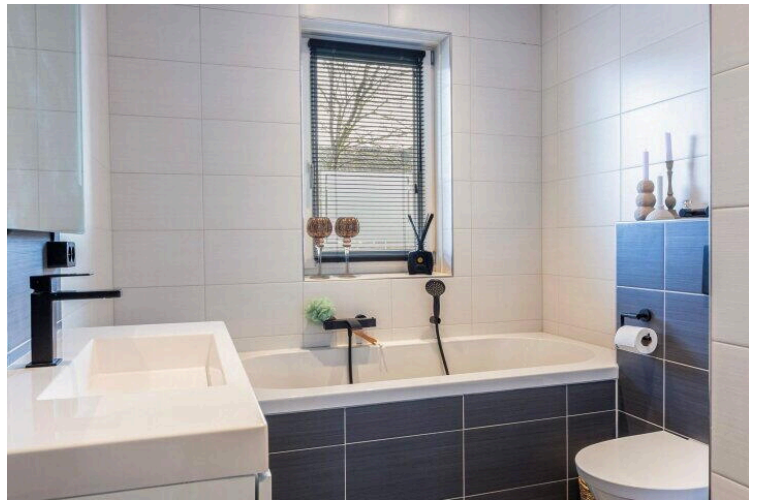

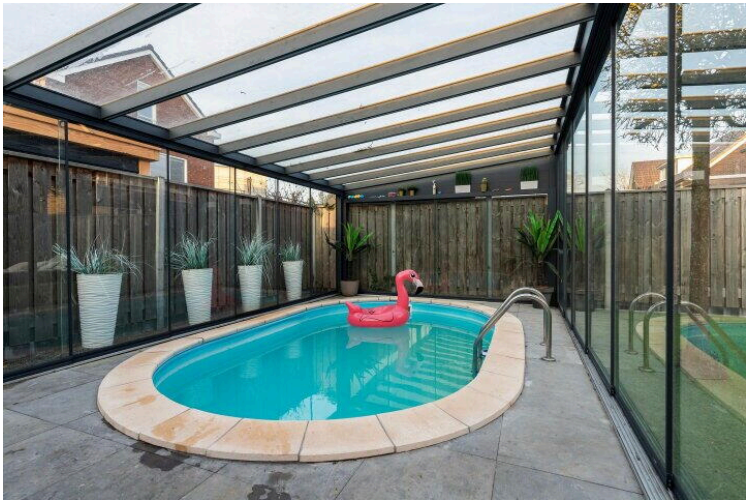
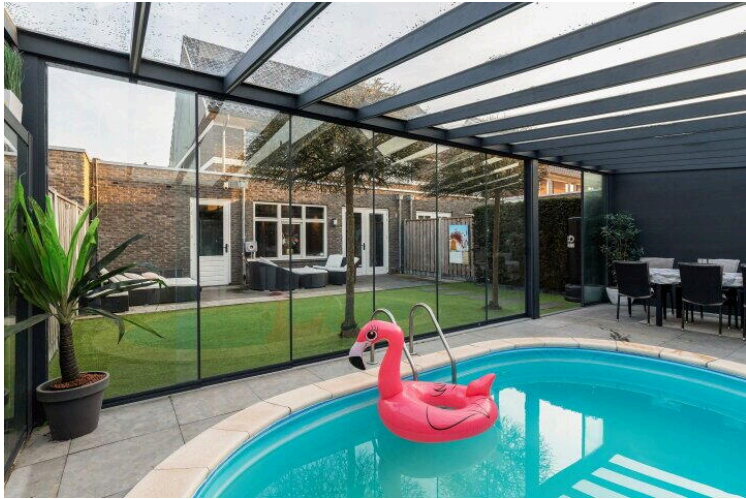
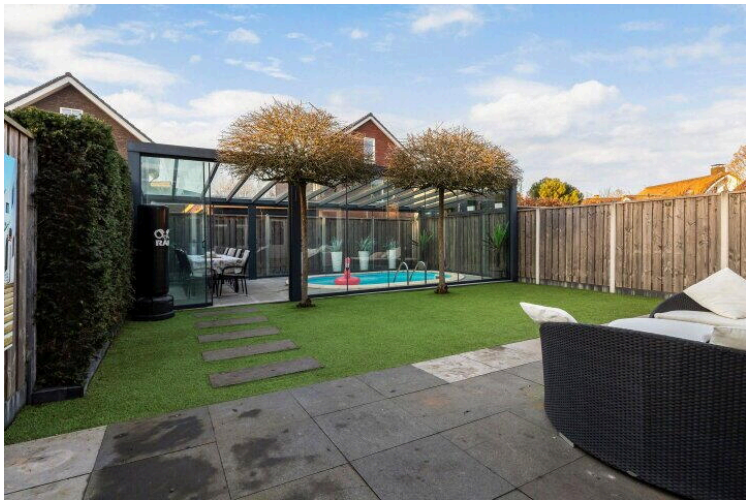
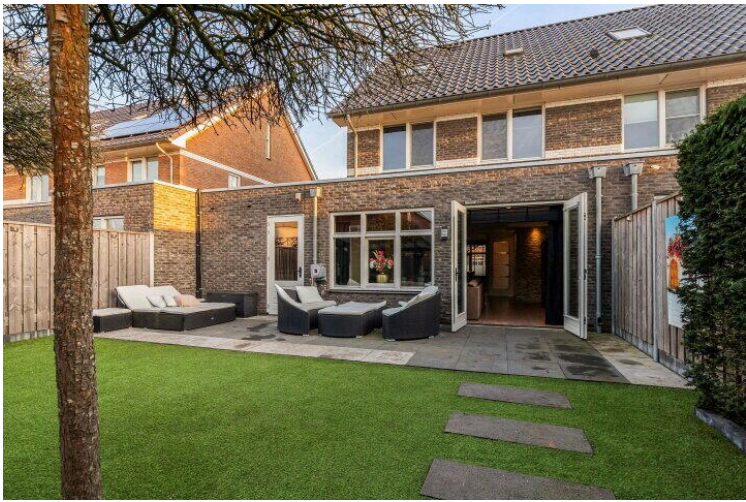

Distelvlinderlaan 65 Apeldoorn
1e Verdieping

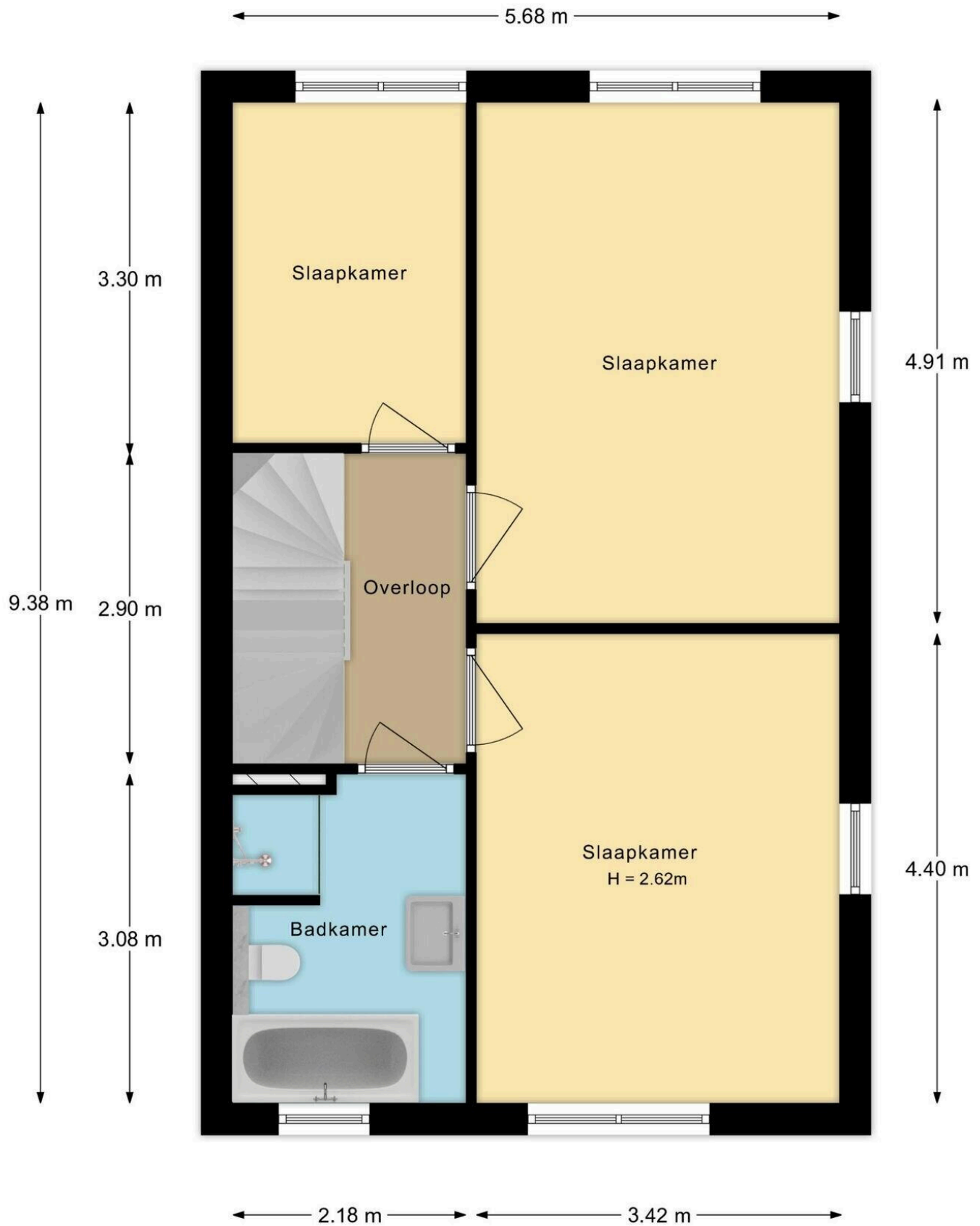

De plattegronden zijn met de grootste zorg samengesteld.
Aan deze plattegronden kunnen geen rechten worden ontleend.

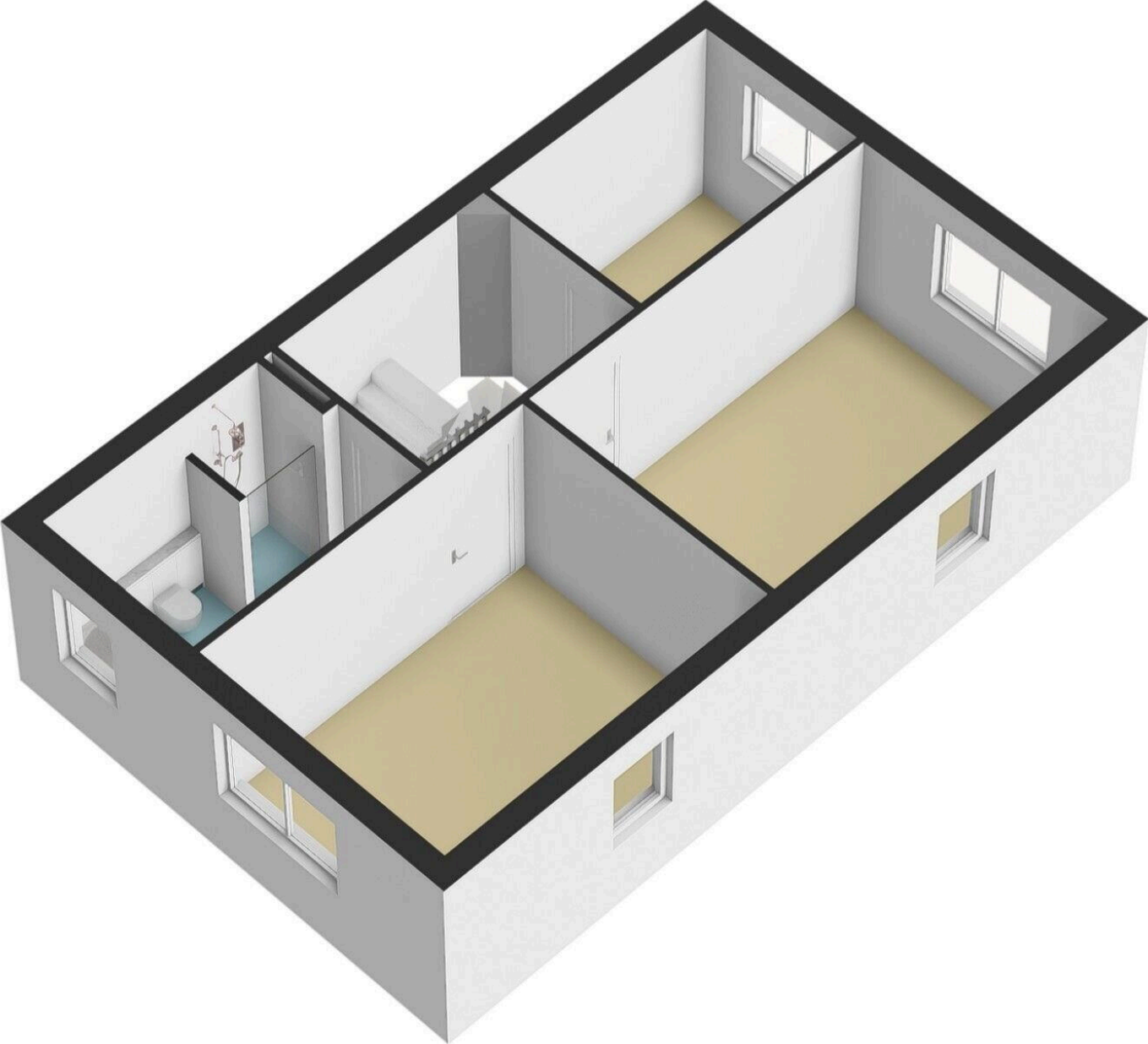

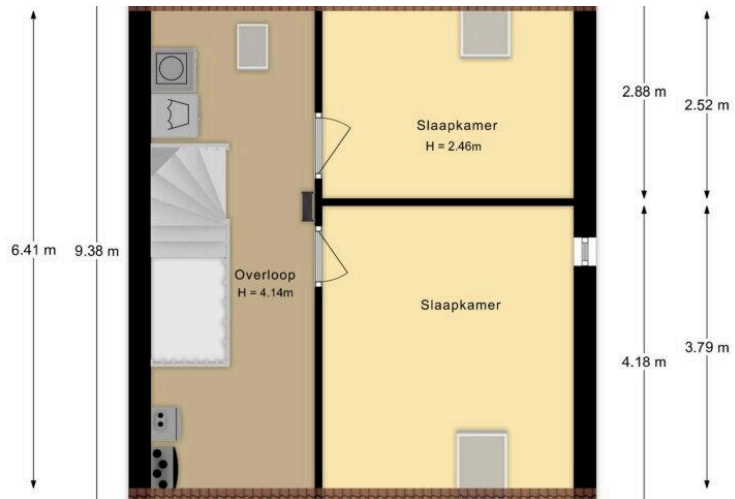







Distelvlinderlaan 65 Apeldoorn
Tuinhuis

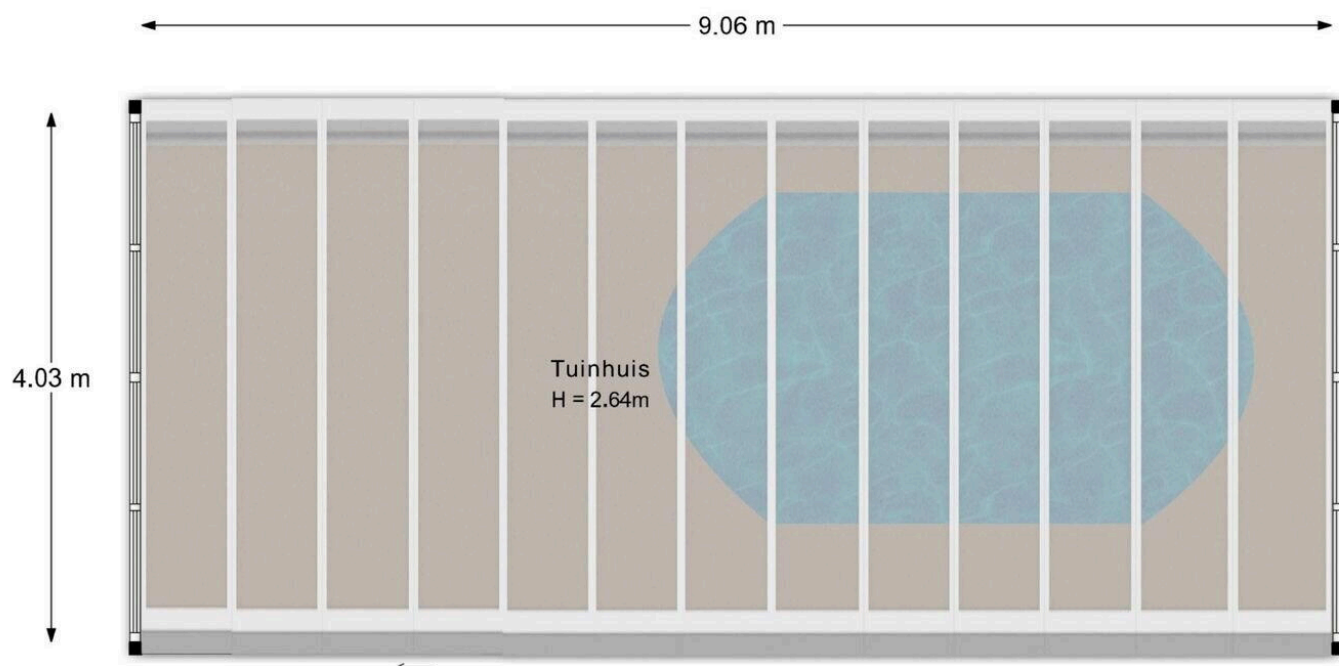

De plattegronden zijn met de grootste zorg samengesteld.
Aan deze plattegronden kunnen geen rechten worden ontleend.

Distelvlinderlaan 65 Apeldoorn
Vliering

← 5.68 m →

↑
2.96 m
↓

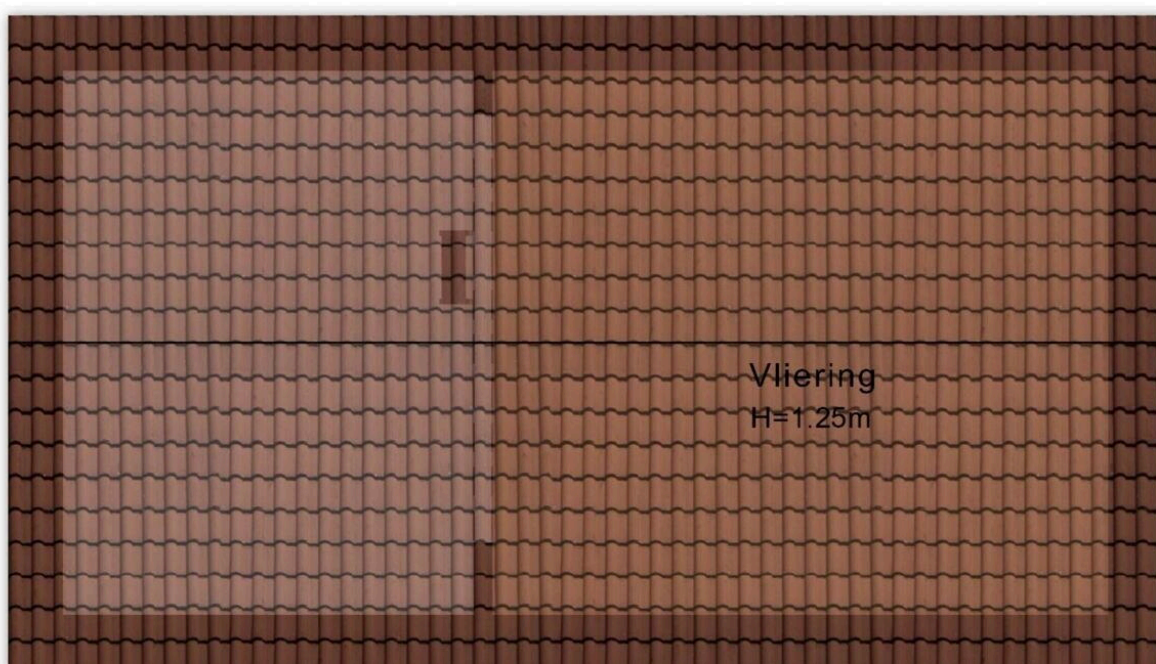

De plattegronden zijn met de grootste zorg samengesteld.
Aan deze plattegronden kunnen geen rechten worden ontleend.

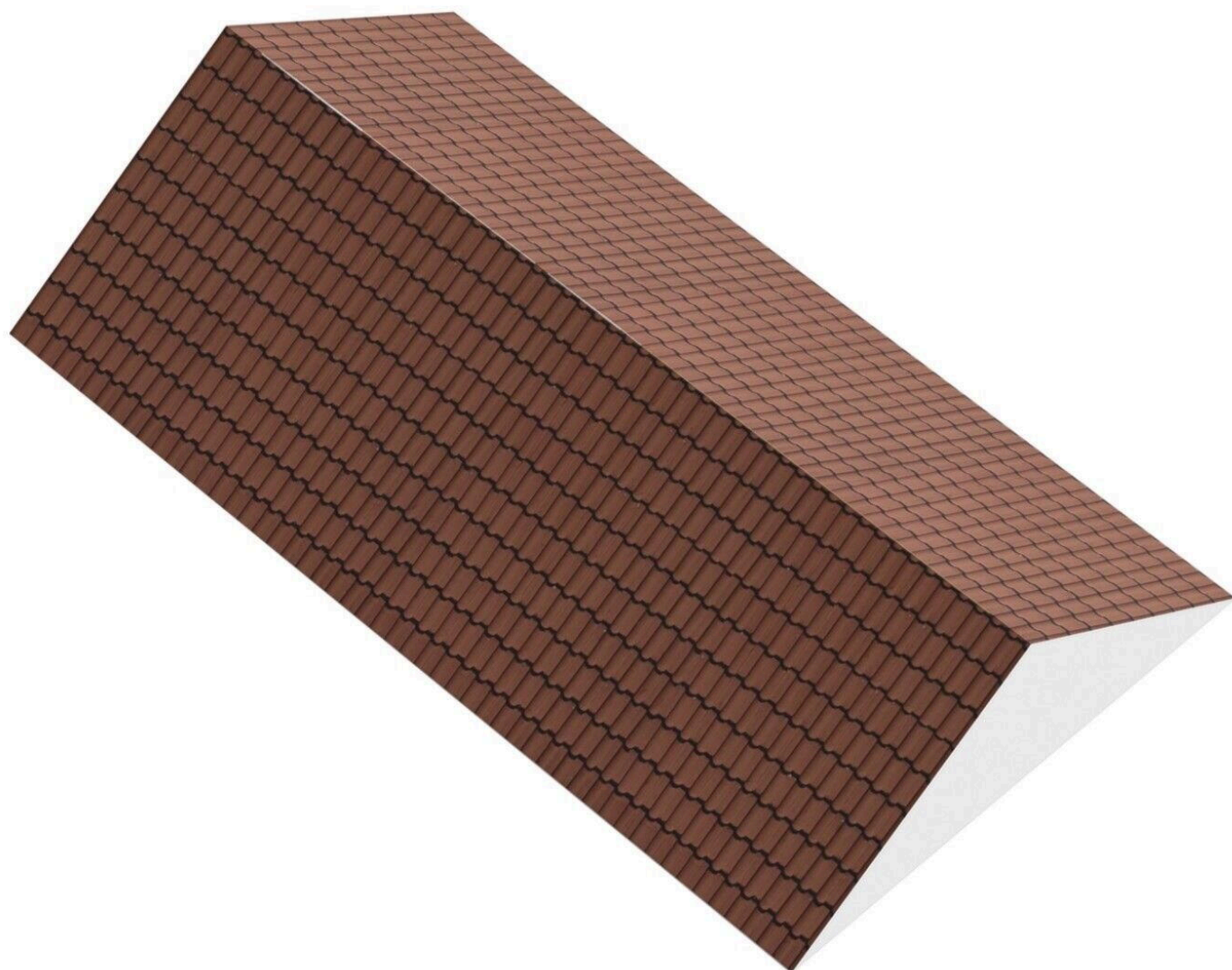



Lijst van Zaken

Betreft: Distelvlinderlaan 65

Voor de onderstaande zaken -ongeacht of ze roerend dan wel onroerend zijn- geldt dat ze soms wel en soms niet in de woning achterblijven. De lijst is bedoeld om duidelijkheid te scheppen om discussies achteraf te voorkomen.

Let op! Indien er geen duidelijkheid bestaat omtrent een zaak en/of indien er geen nadere afspraken zijn gemaakt over een zaak betekent dit dat de betreffende zaak wordt meegenomen door verkoper en dus niet achterblijft in de woning.

	Blijft achter	Gaat mee	Kan worden overgenomen	N.v. t.
Verlichting, te weten:				
Inbouwspots/dimmers	<input checked="" type="radio"/>	<input type="radio"/>	<input type="radio"/>	<input type="radio"/>
Opbouwspots/armaturen/lampen/dimmers	<input checked="" type="radio"/>	<input type="radio"/>	<input type="radio"/>	<input type="radio"/>
Losse (hang) lampen	<input type="radio"/>	<input checked="" type="radio"/>	<input type="radio"/>	<input type="radio"/>
(Losse) kasten, legplanken, te weten:				
Inbouwkasten	<input checked="" type="radio"/>	<input type="radio"/>	<input type="radio"/>	<input type="radio"/>
Losse kasten	<input type="radio"/>	<input type="radio"/>	<input checked="" type="radio"/>	<input type="radio"/>
Legplanken	<input type="radio"/>	<input type="radio"/>	<input checked="" type="radio"/>	<input type="radio"/>
Raamdecoratie/zonwering binnen, te weten:				
Gordijnrails	<input checked="" type="radio"/>	<input type="radio"/>	<input type="radio"/>	<input type="radio"/>
Gordijnen	<input type="radio"/>	<input type="radio"/>	<input type="radio"/>	<input checked="" type="radio"/>



	Blijft achter	Gaat mee	Kan worden overgenomen	N.v. t.
Overgordijnen	<input type="radio"/>	<input type="radio"/>	<input type="radio"/>	<input checked="" type="radio"/>
Vitrages	<input type="radio"/>	<input type="radio"/>	<input type="radio"/>	<input checked="" type="radio"/>
Rolgordijnen	<input checked="" type="radio"/>	<input type="radio"/>	<input type="radio"/>	<input type="radio"/>
Lamellen	<input checked="" type="radio"/>	<input type="radio"/>	<input type="radio"/>	<input type="radio"/>
Jaloezieën	<input checked="" type="radio"/>	<input type="radio"/>	<input type="radio"/>	<input type="radio"/>
(Losse) horren/rolhorren	<input checked="" type="radio"/>	<input type="radio"/>	<input type="radio"/>	<input type="radio"/>
Vloerdecoratie, te weten:				
Vloerbedekking	<input type="radio"/>	<input type="radio"/>	<input type="radio"/>	<input checked="" type="radio"/>
Parketvloer	<input type="radio"/>	<input type="radio"/>	<input type="radio"/>	<input checked="" type="radio"/>
Houten vloer(delen)	<input checked="" type="radio"/>	<input type="radio"/>	<input type="radio"/>	<input type="radio"/>
Laminaat	<input checked="" type="radio"/>	<input type="radio"/>	<input type="radio"/>	<input type="radio"/>
Plavuizen	<input type="radio"/>	<input type="radio"/>	<input type="radio"/>	<input checked="" type="radio"/>
(Voorzet) openhaard met toebehoren, te weten:				
Allesbrander	<input type="radio"/>	<input type="radio"/>	<input type="radio"/>	<input checked="" type="radio"/>
Houtkachel	<input type="radio"/>	<input type="radio"/>	<input type="radio"/>	<input checked="" type="radio"/>
(Gas)kachels	<input type="radio"/>	<input type="radio"/>	<input type="radio"/>	<input checked="" type="radio"/>



	Blijft achter	Gaat mee	Kan worden overgenomen	N.v. t.
Designradiator(en)	<input checked="" type="radio"/>	<input type="radio"/>	<input type="radio"/>	<input type="radio"/>
Radiatorafwerking	<input type="radio"/>	<input type="radio"/>	<input type="radio"/>	<input checked="" type="radio"/>
Overige, te weten:				
Spiegelwanden	<input type="radio"/>	<input type="radio"/>	<input type="radio"/>	<input checked="" type="radio"/>
Schilderij ophangstelsysteem	<input type="radio"/>	<input type="radio"/>	<input type="radio"/>	<input checked="" type="radio"/>
Keuken (inbouw)apparatuur, te weten:				
Keukenblok (met bovenkasten)	<input checked="" type="radio"/>	<input type="radio"/>	<input type="radio"/>	<input type="radio"/>
Kookplaat	<input checked="" type="radio"/>	<input type="radio"/>	<input type="radio"/>	<input type="radio"/>
(Gas) fornuis	<input checked="" type="radio"/>	<input type="radio"/>	<input type="radio"/>	<input type="radio"/>
Afzuigkap	<input checked="" type="radio"/>	<input type="radio"/>	<input type="radio"/>	<input type="radio"/>
Magnetron	<input checked="" type="radio"/>	<input type="radio"/>	<input type="radio"/>	<input type="radio"/>
Combi-oven/combimagnetron	<input checked="" type="radio"/>	<input type="radio"/>	<input type="radio"/>	<input type="radio"/>
Koelkast	<input checked="" type="radio"/>	<input type="radio"/>	<input type="radio"/>	<input type="radio"/>
Vriezer	<input checked="" type="radio"/>	<input type="radio"/>	<input type="radio"/>	<input type="radio"/>
Koel-vriescombinatie	<input checked="" type="radio"/>	<input type="radio"/>	<input type="radio"/>	<input type="radio"/>
Vaatwasser	<input checked="" type="radio"/>	<input type="radio"/>	<input type="radio"/>	<input type="radio"/>



	Blijft achter	Gaat mee	Kan worden overgenomen	N.v. t.
Quooker	<input checked="" type="radio"/>	<input type="radio"/>	<input type="radio"/>	<input type="radio"/>
Koffiezetapparaat	<input checked="" type="radio"/>	<input type="radio"/>	<input type="radio"/>	<input type="radio"/>
Keukenaccessoires, te weten:				
Toilet met de volgende toebehoren:				
Toilet	<input checked="" type="radio"/>	<input type="radio"/>	<input type="radio"/>	<input type="radio"/>
Toiletrolhouder	<input checked="" type="radio"/>	<input type="radio"/>	<input type="radio"/>	<input type="radio"/>
Toiletborstel(houder)	<input checked="" type="radio"/>	<input type="radio"/>	<input type="radio"/>	<input type="radio"/>
Fontein	<input checked="" type="radio"/>	<input type="radio"/>	<input type="radio"/>	<input type="radio"/>
Badkamer met de volgende toebehoren:				
Ligbad	<input checked="" type="radio"/>	<input type="radio"/>	<input type="radio"/>	<input type="radio"/>
Jacuzzi/whirlpool	<input type="radio"/>	<input type="radio"/>	<input type="radio"/>	<input checked="" type="radio"/>
Douche (cabine/scherm)	<input checked="" type="radio"/>	<input type="radio"/>	<input type="radio"/>	<input type="radio"/>
Stoomdouche (cabine)	<input type="radio"/>	<input type="radio"/>	<input type="radio"/>	<input checked="" type="radio"/>
Wastafel	<input checked="" type="radio"/>	<input type="radio"/>	<input type="radio"/>	<input type="radio"/>
Wastafelmeubel	<input checked="" type="radio"/>	<input type="radio"/>	<input type="radio"/>	<input type="radio"/>
Planchet	<input checked="" type="radio"/>	<input type="radio"/>	<input type="radio"/>	<input type="radio"/>



	Blijft achter	Gaat mee	Kan worden overgenomen	N.v. t.
Toiletkast	<input checked="" type="radio"/>	<input type="radio"/>	<input type="radio"/>	<input type="radio"/>
Toilet	<input checked="" type="radio"/>	<input type="radio"/>	<input type="radio"/>	<input type="radio"/>
Toiletrolhouder	<input checked="" type="radio"/>	<input type="radio"/>	<input type="radio"/>	<input type="radio"/>
Toiletborstel(houder)	<input checked="" type="radio"/>	<input type="radio"/>	<input type="radio"/>	<input type="radio"/>

Sauna met de volgende toebehoren:

Exterieur/Installaties/Veiligheid/Energiebesparing

Schotel/antenne	<input type="radio"/>	<input type="radio"/>	<input type="radio"/>	<input checked="" type="radio"/>
Brievenbus	<input checked="" type="radio"/>	<input type="radio"/>	<input type="radio"/>	<input type="radio"/>
Kluis	<input type="radio"/>	<input type="radio"/>	<input type="radio"/>	<input checked="" type="radio"/>
(Voordeur)bel	<input type="radio"/>	<input type="radio"/>	<input checked="" type="radio"/>	<input type="radio"/>
Alarminstallatie	<input checked="" type="radio"/>	<input type="radio"/>	<input type="radio"/>	<input type="radio"/>
(Veiligheids)sloten en overige inbraakpreventie	<input checked="" type="radio"/>	<input type="radio"/>	<input type="radio"/>	<input type="radio"/>
Rookmelders	<input checked="" type="radio"/>	<input type="radio"/>	<input type="radio"/>	<input type="radio"/>
(Klok)thermostaat	<input checked="" type="radio"/>	<input type="radio"/>	<input type="radio"/>	<input type="radio"/>
Airconditioning	<input type="radio"/>	<input type="radio"/>	<input type="radio"/>	<input checked="" type="radio"/>

Warmwatervoorziening, te weten:



	Blijft achter	Gaat mee	Kan worden overgenomen	N.v. t.
Via CV-installatie	<input checked="" type="radio"/>	<input type="radio"/>	<input type="radio"/>	<input type="radio"/>
Boiler	<input type="radio"/>	<input type="radio"/>	<input type="radio"/>	<input checked="" type="radio"/>
Geiser	<input type="radio"/>	<input type="radio"/>	<input type="radio"/>	<input checked="" type="radio"/>
Screens	<input type="radio"/>	<input type="radio"/>	<input type="radio"/>	<input checked="" type="radio"/>
Rolluiken	<input type="radio"/>	<input type="radio"/>	<input type="radio"/>	<input checked="" type="radio"/>
Zonwering buiten	<input type="radio"/>	<input type="radio"/>	<input type="radio"/>	<input checked="" type="radio"/>
Isolatievoorzieningen (voorzetramen/radiatorfolie etc), te weten:				
Via CV-installatie	<input checked="" type="radio"/>	<input type="radio"/>	<input type="radio"/>	<input type="radio"/>
Boiler	<input type="radio"/>	<input type="radio"/>	<input type="radio"/>	<input checked="" type="radio"/>
Geiser	<input type="radio"/>	<input type="radio"/>	<input type="radio"/>	<input checked="" type="radio"/>
Screens	<input type="radio"/>	<input type="radio"/>	<input type="radio"/>	<input checked="" type="radio"/>
Rolluiken	<input type="radio"/>	<input type="radio"/>	<input type="radio"/>	<input checked="" type="radio"/>
Zonwering buiten	<input type="radio"/>	<input type="radio"/>	<input type="radio"/>	<input checked="" type="radio"/>
Inrichting tuin, te weten:				
Tuinaanleg/bestrating	<input checked="" type="radio"/>	<input type="radio"/>	<input type="radio"/>	<input type="radio"/>
Beplanting	<input checked="" type="radio"/>	<input type="radio"/>	<input type="radio"/>	<input type="radio"/>



	Blijft achter	Gaat mee	Kan worden overgenomen	N.v. t.
Verlichting/installaties				
Buitenverlichting	<input type="radio"/>	<input type="radio"/>	<input type="radio"/>	<input checked="" type="radio"/>
Tijd- of schemerschakelaar/bewegingsmelder	<input type="radio"/>	<input type="radio"/>	<input type="radio"/>	<input checked="" type="radio"/>
Bebouwing				
Tuinhuis/buitenberging	<input checked="" type="radio"/>	<input type="radio"/>	<input type="radio"/>	<input type="radio"/>
Kasten/werkbank in tuinhuis/berging	<input type="radio"/>	<input type="radio"/>	<input type="radio"/>	<input checked="" type="radio"/>
(Broei)kas	<input type="radio"/>	<input type="radio"/>	<input type="radio"/>	<input checked="" type="radio"/>
Overig				
(Sier)hek	<input type="radio"/>	<input type="radio"/>	<input type="radio"/>	<input checked="" type="radio"/>
Vlaggenmast(houder)	<input type="radio"/>	<input type="radio"/>	<input type="radio"/>	<input checked="" type="radio"/>
Geen eigendoms zaken				
CV	<input checked="" type="radio"/>	<input type="radio"/>	<input type="radio"/>	<input type="radio"/>
Boiler	<input type="radio"/>	<input type="radio"/>	<input type="radio"/>	<input checked="" type="radio"/>
Zonnepanelen	<input checked="" type="radio"/>	<input type="radio"/>	<input type="radio"/>	<input type="radio"/>

Distelvlinderlaan 65

www.distelvlinderlaan65.nl



WitteWoning Makelaars Apeldoorn

De Eglantier 404
7329 DL, Apeldoorn

www.wittewoningmakelaars.nl
055 202 00 10

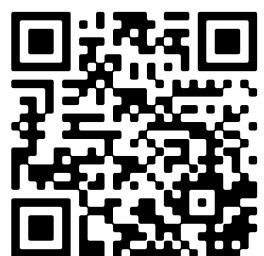

Scan Mij!