



## BRL 4702 dakinspectie (V 2.2)

Dakdekkersbedrijf H. Brommer BV /  
K46070 / Maarten Lutherweg

Complete

Flagged items

0

Naam certificaathouder / certificaat

Dakdekkersbedrijf H. Brommer  
BV / K46070

Project naam

Maarten Lutherweg

Projectnummer

P4914

Project foto('s)



Photo 1

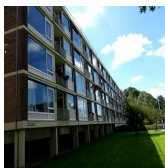

Photo 2

Locatie

Maarten Lutherweg 12  
Amstelveen

Auditor

Jacco Roos

Datum beoordeling

05.06.2024

Project informatie	
Project informatie	
Soort project	renovatie
Dakvlak	Dak van een appartementencomplex
Dakhoogte	15 m1
Dakvorm	plat
Dakoppervlak	810 + 103 m2 (galerij)
Stand van het werk	half
Dakopbouw volgens de Vakrichtlijn en/of KOMO certificaat	C
<p>Grind 16/32  446K14 Wédéflex D4 F  446P60 Wédébase 446 L  PIR 140 mm L  470P14 Wédémec</p> <p>Bestaande opbouw  Ondergrond: beton</p> <p>Afschotverbetering toegepast bij de galerij.</p>	
Nadere toelichting	
Geen	
<p>Beoordeling conform BRL 4702: 1-1-2017</p> <p>.</p> <p>C = conform de eisen.  NC = niet conform de eisen.  n.w. = niet waarneembaar (niet te beoordelen tijdens de dakinspectie).  n.v.t. = niet van toepassing.</p>	

## Veiligheid

### 2. Werken op hoogte

#### 2.1 Daktoegang. Opstelling /staat van ladder/steiger; ladder < 10 m; valbeveiliging bij toegang dak.

C

Via de binnenzijde en een vaste trap op de galerij.



Photo 3

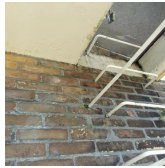

Photo 4

#### 2.2 Verticaal transport. Geen transport middels ladders; toepassing/staat van de ladderlift.

n.w.

#### 2.3 Valbeveiliging. Dakrandbeveiliging (gevaarlijke ondergronden, uitstekende delen, bij hoogte > 2,5 m, bij dakrandhoogte < 1 m, daksparringen); persoonlijke valbeveiliging; signalering.

C

Volledig afgezet.



Photo 5



Photo 6



Photo 7

### 3. Brandveiligheid

#### 3.1 Brandveilig werken. Conform NEN 6050: dakopstand zonder/met plaat- of schubvormige afwerking; brandgevaarlijke ondergronden; brandveilige isolatie bij dakdoorbrekingen.

n.w.

#### 3.2 Brandblussers. Branden/föhnen: minimaal 2 ABC blussers gekeurd, in goede staat, goed zichtbaar en bereikbaar.

C

2x aanwezig, keuring t/m januari 2025.



Photo 8



Photo 9



Photo 10

#### 3.3 Gasslangen, -koppeling.

C

**In goede staat en degelijk bevestigd.**

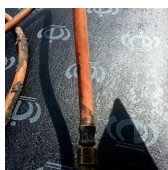

Photo 11

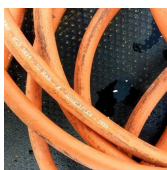

Photo 12

### **3.4 Bitumenketel.**

**Plaatsing ketel; toepassing metalen lekbak en thermostaat;  
2x 12 kg ABC blussers bij de ketel; gasflessen > 3 m afstand.**

n.v.t.

## Techniek

### 4. Algemeen

#### 4.1 Werkinstructie. Bekendheid en/of vastlegging werkafspraken; uitvoering volgens werkinstructie.

C

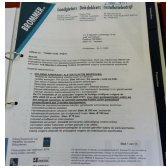

Photo 13

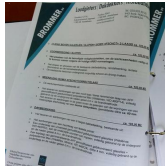

Photo 14

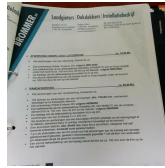

Photo 15

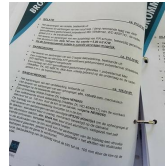

Photo 16

#### 4.2 Materiaal opslag. Conform de Vakrichtlijn / KOMO certificaat.

C



Photo 17



Photo 18



Photo 19

### 5. Dak

#### 5.1 Ondergrond. Onderconstructie vlak/gaaf/droog/schoon, vrij van obstakels; bestaande dakbedekking reparatie gebreken, voorsmeren (indien noodzakelijk).

C

Bestaand systeem voorzien van Wédémec.



Photo 20



Photo 21

#### 5.2 Damremmende laag. Langs- en dwarsnaden gekleefd, gebrand, gelast of getaped; stromingsdicht; aansluiting tot boven isolatie.

C



Photo 22

#### 5.3 Thermische isolatie. Voldoet aan prestatie-eisen van BRL 1309/BRL 4710/BRL 4713; toepassing volgens Vakrichtlijn / KOMO certificaat;

C

volgens afschotplan (indien van toep.).

140 mm Bauder PIR, 2zijdig gecacheerd.



Photo 23

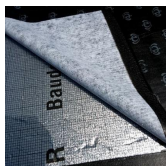

Photo 24



Photo 25



Photo 26

#### 5.4 Dakbedekkingsysteem.

Voldoet aan de prestatie-eisen van BRL 1511; toepassing volgens de Vakrichtlijn / KOMO certificaat.

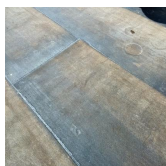

Photo 27



Photo 28



Photo 29



Photo 30



Photo 31

### 6. Detaillering

#### 6.1 Dakranden.

Volgens de Vakrichtlijn.

n.w.

Dakrand nog verhogen d.m.v. een houten regel, randstrook ZK en randstrook K24.  
1 zijde voorzien van alu daktrim 60x64 mm en andere zijde voorzien van afdekkap.

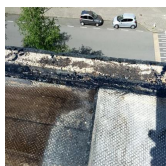

Photo 32



Photo 33



Photo 34

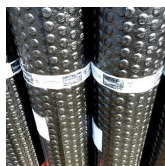

Photo 35



Photo 36

#### 6.2 Opgaand werk.

Volgens de Vakrichtlijn.



Photo 37

#### 6.3 Hemelwaterafvoeren.

Volgens de Vakrichtlijn.

Onderuitlopen.

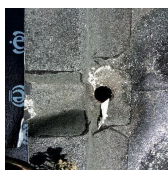

Photo 38

#### 6.4 Dilataties. Volgens de Vakrichtlijn.

n.w.

Dilataties na isoleren i.v.m. koudebrug.



Photo 39

#### 6.5 Dakaccessoires. (dakdoorvoeren, lichtkoepels, - straten, lbk-units, etc). Volgens de Vakrichtlijn.

C



Photo 40



Photo 41



Photo 42

#### 6.6 Kimfixatie. Volgens de Vakrichtlijn.

n.v.t.

### 7. Waterdichtheid

#### 7.1 Waterdichtheid. Aangebracht systeem; overlappen.

C



Photo 43

### 8. Windbelasting

#### 8.1 Windvastheid. Aantal en type bevestigigers / ballast conform werksomschrijving/windlastberekening/parkerplan.

C

Geballast dak, correcte beschrijving.



## Media summary



Photo 1



Photo 2

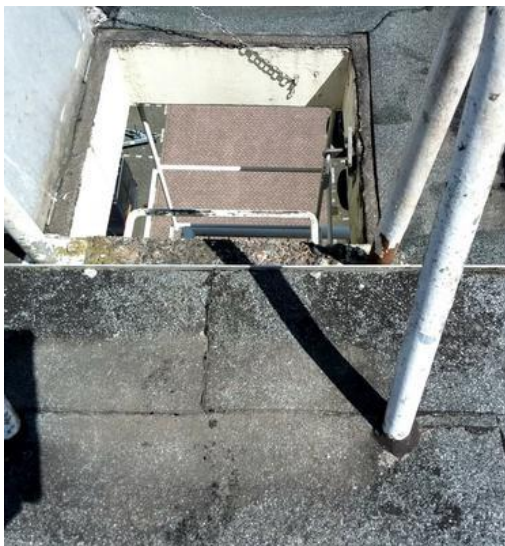

Photo 3

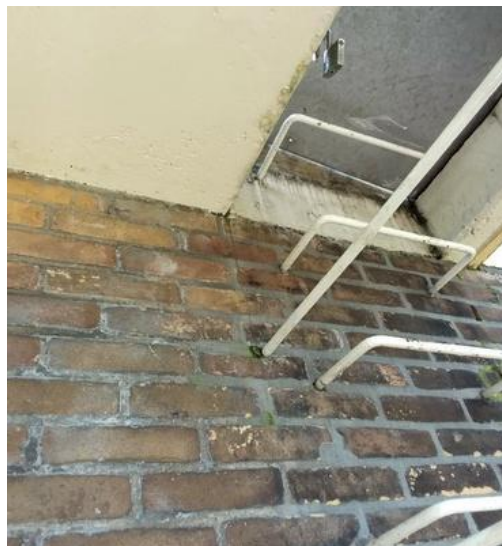

Photo 4



Photo 5



Photo 6





Photo 7



Photo 8



Photo 9



Photo 10



Photo 11



Photo 12





Photo 13

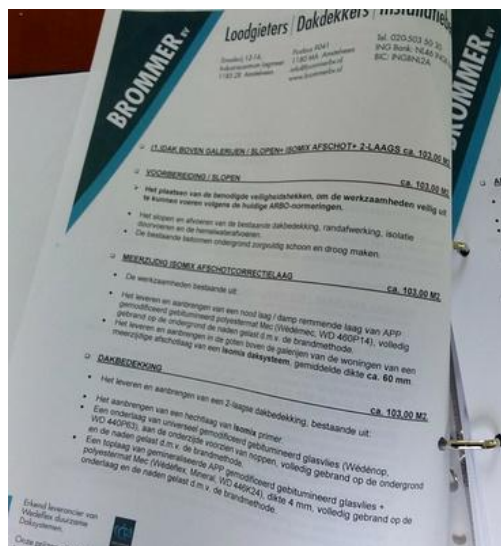

Photo 14

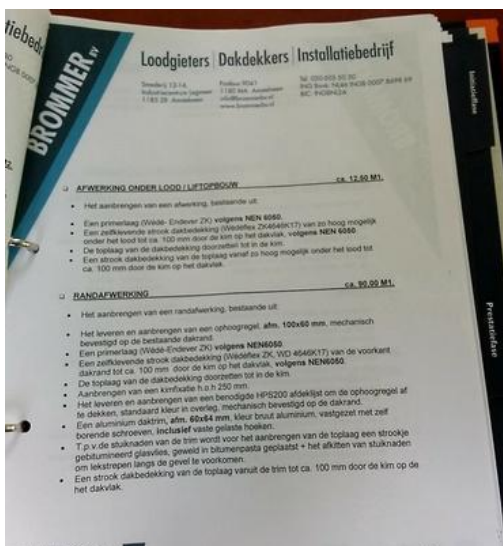

Photo 15

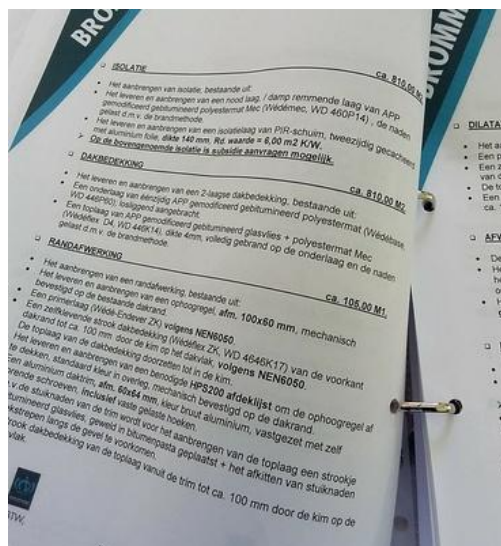

Photo 16



Photo 17



Photo 18



Photo 19



Photo 20



Photo 21



Photo 22



Photo 23



Photo 24





Photo 25



Photo 26



Photo 27



Photo 28



Photo 29



Photo 30



Photo 31



Photo 32



Photo 33



Photo 34



Photo 35



Photo 36





Photo 37



Photo 38



Photo 39



Photo 40



Photo 41



Photo 42



Photo 43