



## Schootsteek 10, 1319 GB Almere

**Bieden vanaf € 850.000,- k.k.**

Vesta Makelaars  
Cinemadreef 138  
1325 EP, ALMERE  
Tel: 036-5347255  
E-mail: [info@vestamakelaars.nl](mailto:info@vestamakelaars.nl)  
[www.vestamakelaars.nl](http://www.vestamakelaars.nl)



## Omschrijving

Unieke, zeer ruime en perfect afgewerkte 3-laagse 2-onder-1 kapwoning met eigen parkeergelegenheid, zonnige tuin en moderne afwerking!

Slechts 4 van deze woningen zijn gebouwd, waardoor dit een zeer zeldzame kans is in de geliefde wijk Noorderplassen-West. Met maar liefst 186 m<sup>2</sup> woonoppervlakte, een perceel van 307 m<sup>2</sup>, 5 ruime slaapkamers, 10 zonnepanelen (2023) en parkeergelegenheid voor 2 auto's met een 3-fase laadpaal, biedt deze woning luxe, ruimte en comfort voor het hele gezin.

### Kenmerken

- Ontworpen door de beroemde architect Piet Boon
- Woonoppervlakte: 186 m<sup>2</sup> | Perceel: 307 m<sup>2</sup> | Inhoud: 650 m<sup>3</sup>
- Parkeergelegenheid op eigen terrein voor 2 auto's inclusief 3-fase laadpunt
- 10 zonnepanelen van 435 Wp (2023)
- Tuingerichte woonkamer met hoge ramen en dubbele openslaande deuren
- Luxe U-vormige keuken met alle wenselijke Siemens apparatuur
- Begane grond voorzien van plavuizen met vloerverwarming
- In totaal 5 ruime slaapkamers
- Masterbedroom over de volle breedte van de woning met 2 Franse balkons
- Moderne badkamer met ligbad, royale inloopdouche en wastafelmeubel
- Zeer ruime achtertuin (ca. 150 m<sup>2</sup>) op het noordwesten met 3 terrassen, sierbestrating, gazon en veel privacy door hoge leibomen
- Aangebouwde berging van ca. 8 m<sup>2</sup>
- Energielabel A+ (geldig tot 30-9-2035)
- Oplevering in overleg

### Omgeving en wijk

De woning is gelegen aan een rustig hofje in de gewilde wijk Noorderplassen-West. Een prachtige ligging, zo ongeveer direct achter de dijk van het Markermeer in een prachtige woonomgeving met veel individuele (vrijstaande) woningen. Deze buurt staat bekend om haar duurzame, architectonische woningen, veel groen en de uitstekende ligging nabij het water van de Noorderplassen en het bos van Pampus. Recreatie, natuur en watersport zijn dus letterlijk om de hoek. Basisscholen, kinderopvang, gezondheidscentrum, supermarkt en het NS-station zijn op loop- of fietsafstand bereikbaar.

### Indeling

#### Begane grond

Via de entreehal bereikt u het toilet (zwevend closet en fonteintje), de meterkast en de tuingerichte woonkamer. De royale woonkamer heeft hoge plafonds en veel daglicht door de grote ramen en dubbele openslaande deuren naar de achtertuin. De aan de voorzijde gelegen keuken biedt voldoende ruimte voor de eethoek en is uitgevoerd met een luxe, U-vormige keuken welke is voorzien van alle wenselijke Siemens-apparatuur waaronder een koelkast, vriezer, oven, combimagnetron, vaatwasser, inductiekookplaat en een afzuigschouw met eigen afvoer. Ook hier veel daglicht en een dubbele deur naar de voortuin. Hier bevindt zich tevens een handige bergkast. De vloer is voorzien van plavuizen met vloerverwarming en de wanden zijn afgewerkt met glasvezelbehang. Via de trap in de entreehal bereikt u de verdiepingen.

#### Eerste verdieping

**Vesta Makelaars**  
Cinemadreef 138  
1325 EP, ALMERE  
Tel: 036-5347255  
E-mail: [info@vestamakelaars.nl](mailto:info@vestamakelaars.nl)  
[www.vestamakelaars.nl](http://www.vestamakelaars.nl)

Ruime overloop met 2 slaapkamers, badkamer, aparte toiletruimte én wasruimte. De masterbedroom aan de achterzijde loopt over de volledige breedte van de woning en beschikt over 2 Franse balkons. De slaapkamer aan de voorzijde heeft ook een Frans balkon. De badkamer is voorzien van een royaal ligbad, een inloofdouche en een wastafelmeubel met spiegelverlichting. Alle slaapkamers zijn afgewerkt met glad gestuukte wanden en laminaatvloeren.

#### Tweede verdieping

Overloop met berging en drie zeer ruime slaapkamers, waaronder de voorzijde over de gehele breedte van de woning. Ideaal voor werk-, hobby- of logeerkamers.

---

#### Tuin

De achtertuin van ca. 150 m<sup>2</sup> is gelegen op het noordwesten, waardoor u optimaal kunt genieten van de late middag- en avondzon. De tuin is gelegen rondom de woning en modern aangelegd met sierbestrating, gazon en drie terrassen, waaronder één met houten vloerdelen. Veel privacy aan de achterzijde door de hoge leibomen. De achtertuin is bereikbaar via de dubbele deuren in de woonkamer of door de zijtuin. Aan de zijgevel van de woning bevindt zich een aangebouwde berging van ca. 8 m<sup>2</sup> met toegang vanaf de oprit.

---

#### Tot slot

Deze unieke 3-laagse woning in Noorderplassen-West combineert luxe, ruimte, 5 ruime slaapkamers, een moderne afwerking en een fantastische locatie. Perfect voor gezinnen die veel leefruimte zoeken, waarde hechten aan comfort en privacy, en willen genieten van een prachtige woonomgeving aan het water en dichtbij natuur.

Aanvaarding: in overleg

Alle maten zijn indicatief en conform NEN 2580.

## Kenmerken

Bieden vanaf	: € 850.000,00
Soort	: Woonhuis
Type woning	: 2-onder-1-kapwoning
Aantal kamers	: 6 kamers waarvan 5 slaapkamer(s)
Inhoud woning	: 687 m <sup>3</sup>
Perceel oppervlakte	: 307 m <sup>2</sup>
Gebruiksoppervlakte woonfunctie	: 186 m <sup>2</sup>
Soort woning	: Eengezinswoning
Bouwjaar	: 2012
Ligging	: Aan rustige weg, in woonwijk
Tuin	: Achtertuin, voortuin, zijtuin
Hoofdtuin	: Achtertuin 150 m <sup>2</sup>
Garage	: Geen garage
Energielabel	: A+
Verwarming	: Stadsverwarming
Isolatie	: Volledig geïsoleerd
Voorzieningen	: Mechanische ventilatie, TV kabel, Frans balkon, Glasvezel kabel, Zonnepanelen

## Locatie

Schootsteek 10  
1319 GB ALMERE

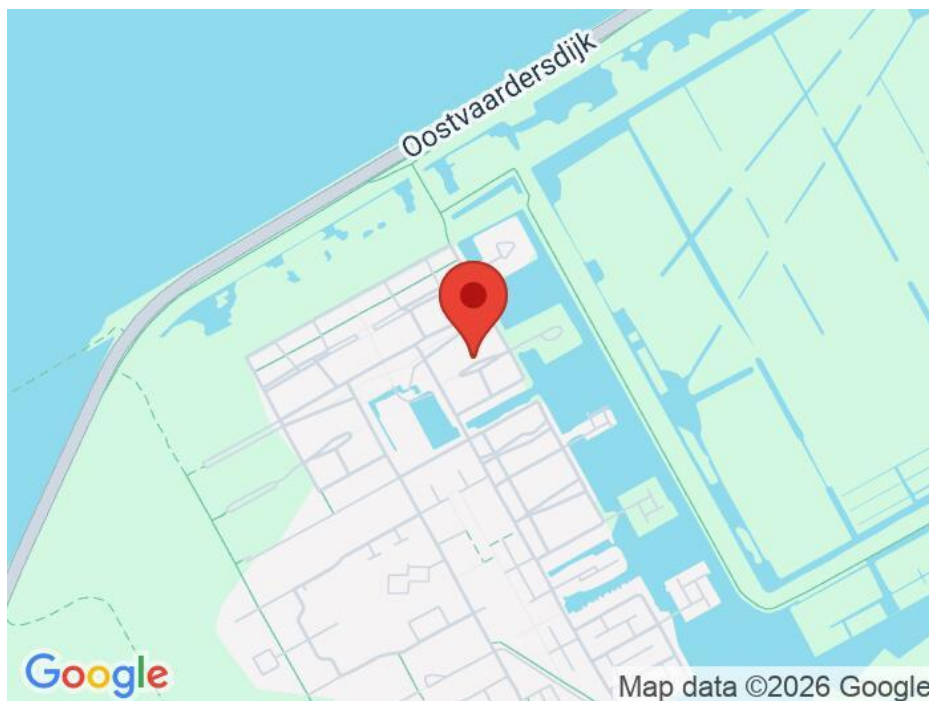

Vesta Makelaars  
Cinemadreef 138  
1325 EP, ALMERE  
Tel: 036-5347255  
E-mail: [info@vestamakelaars.nl](mailto:info@vestamakelaars.nl)  
[www.vestamakelaars.nl](http://www.vestamakelaars.nl)



## Foto's

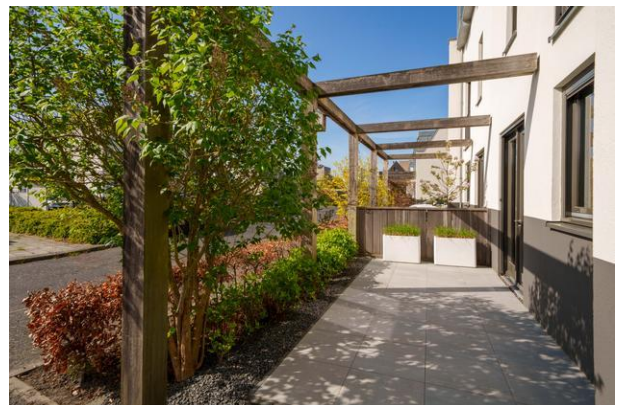
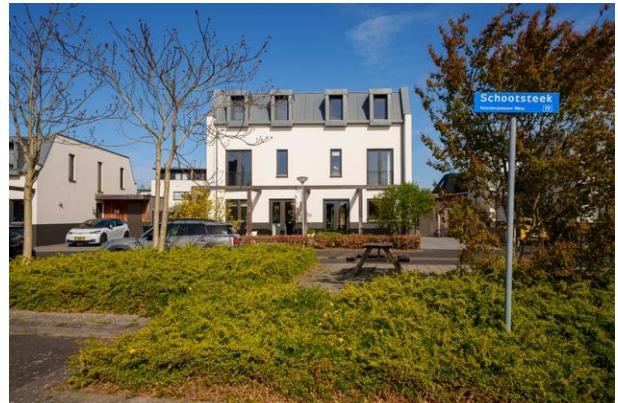



## Foto's





## Foto's





## Foto's





## Foto's





## Foto's

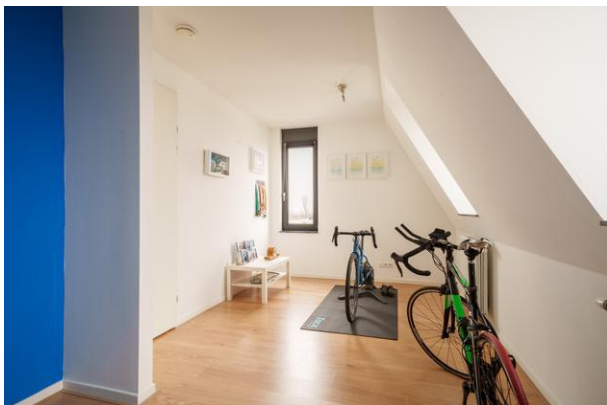
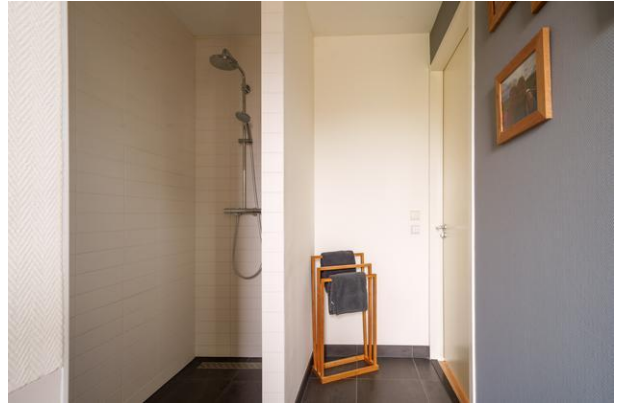



## Foto's





## Foto's





## Foto's





## Foto's



## Plattegrond



De plattegronden zijn voor promotionele doeleinden en ter indicatie.  
Aan de plattegronden kunnen geen rechten worden ontleend.  
© het MeetLoket



## Plattegrond

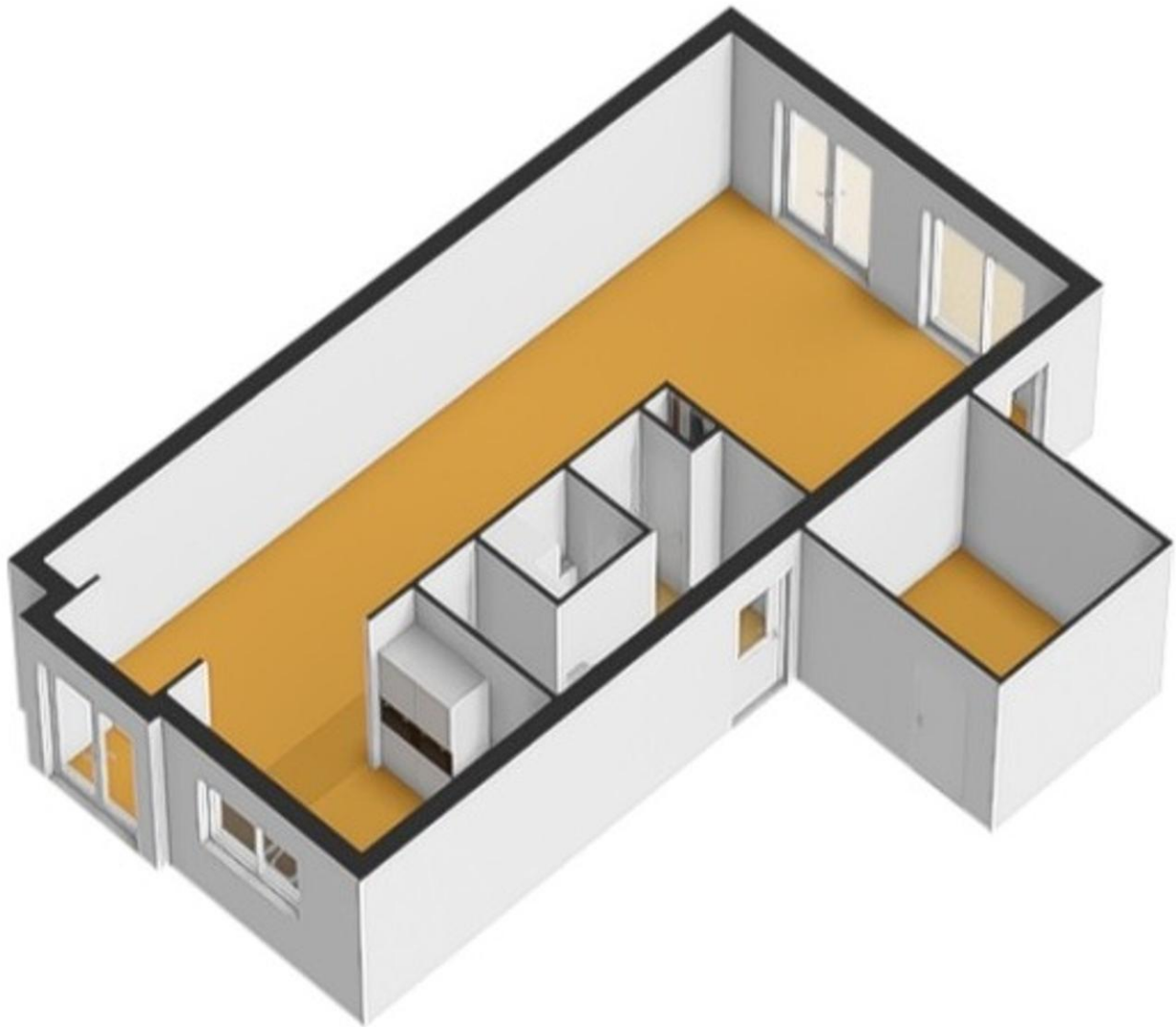

## Plattegrond

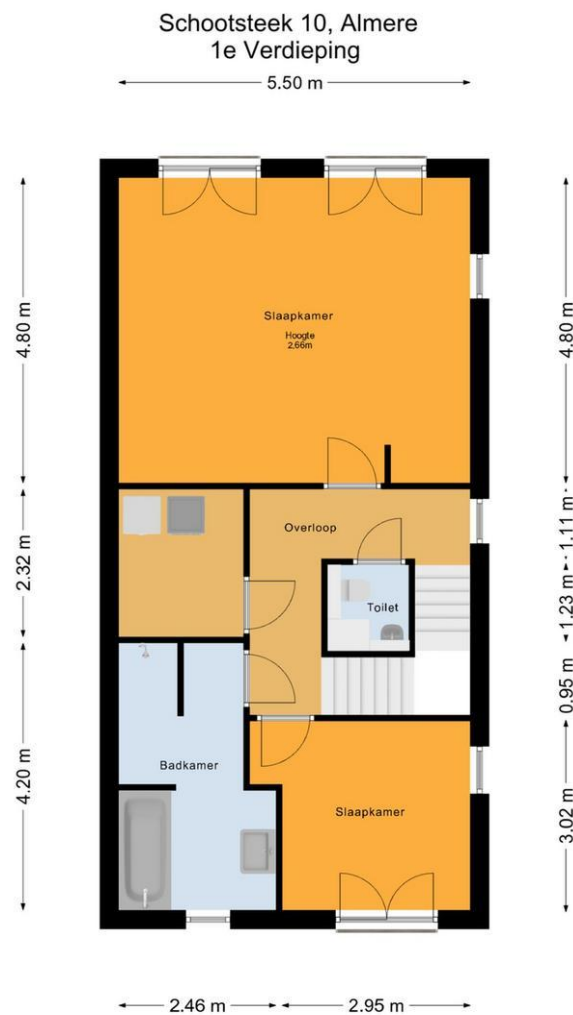

De plattegronden zijn voor promotionele doeleinden en ter indicatie.  
Aan de plattegronden kunnen geen rechten worden ontleend.  
© het MeetLoket



## Plattegrond

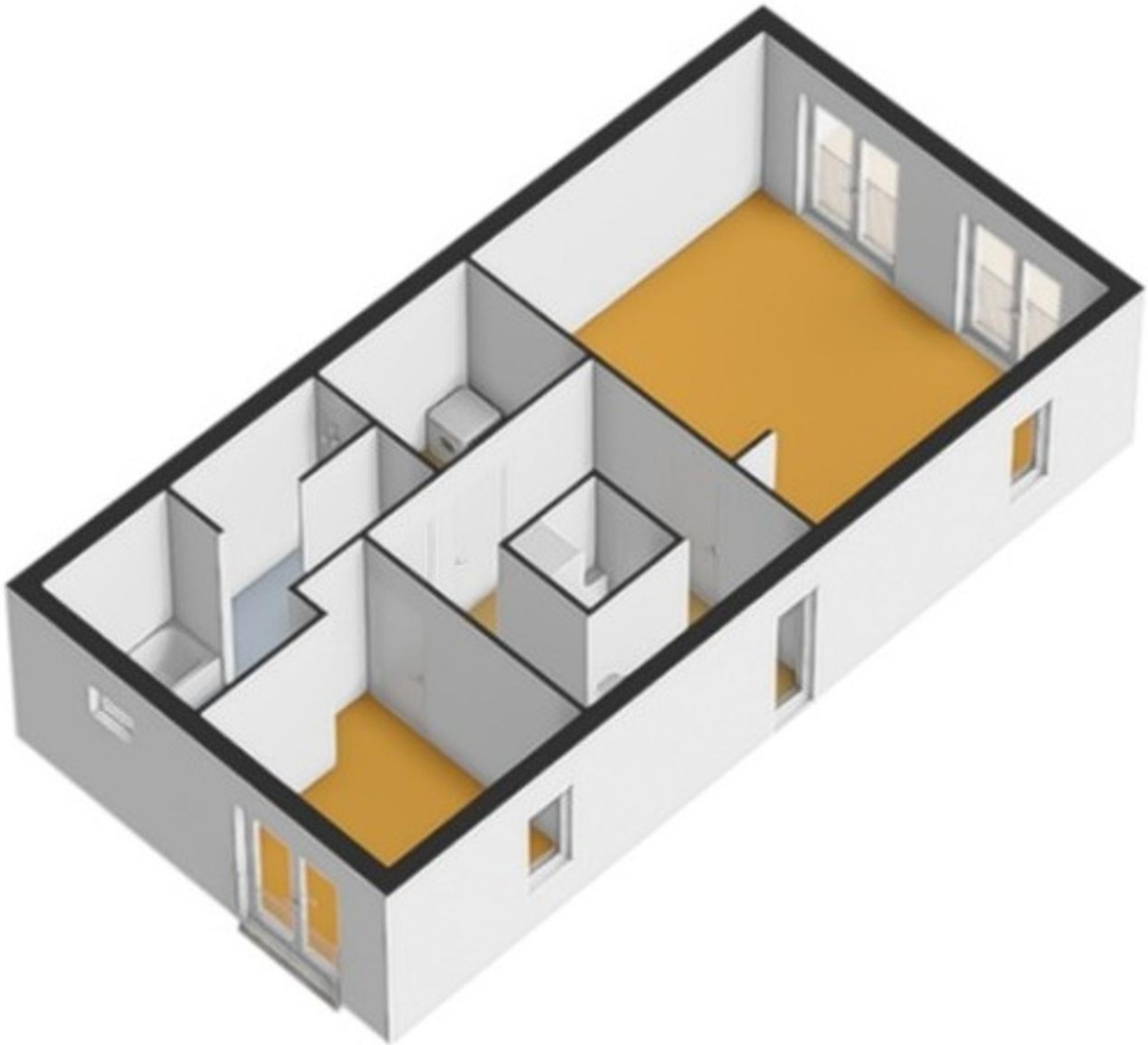

## Plattegrond

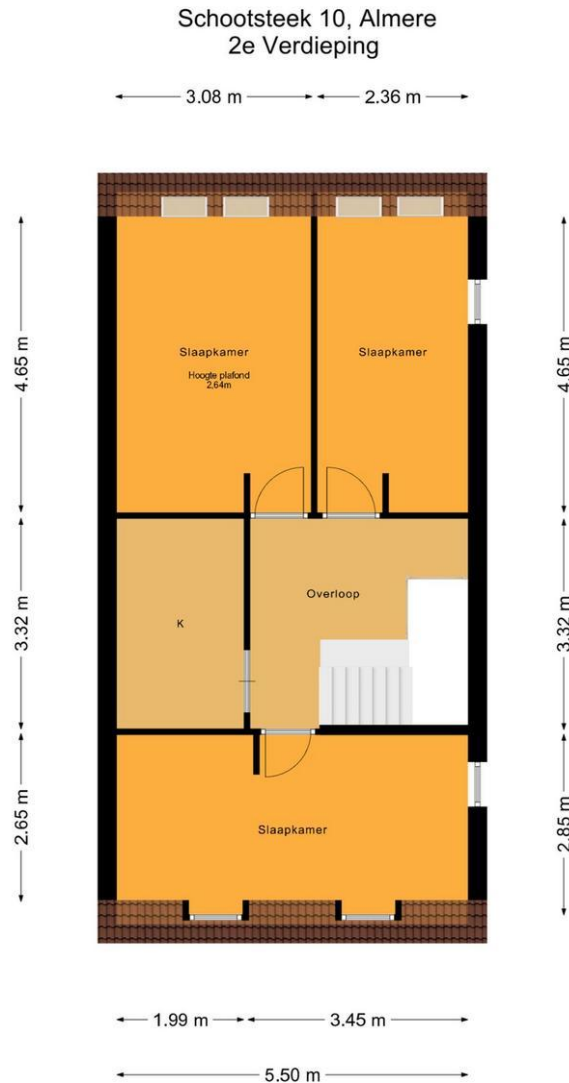

De plattegronden zijn voor promotionele doeleinden en ter indicatie.  
Aan de plattegronden kunnen geen rechten worden ontleend.  
© het MeetLoket



## Plattegrond

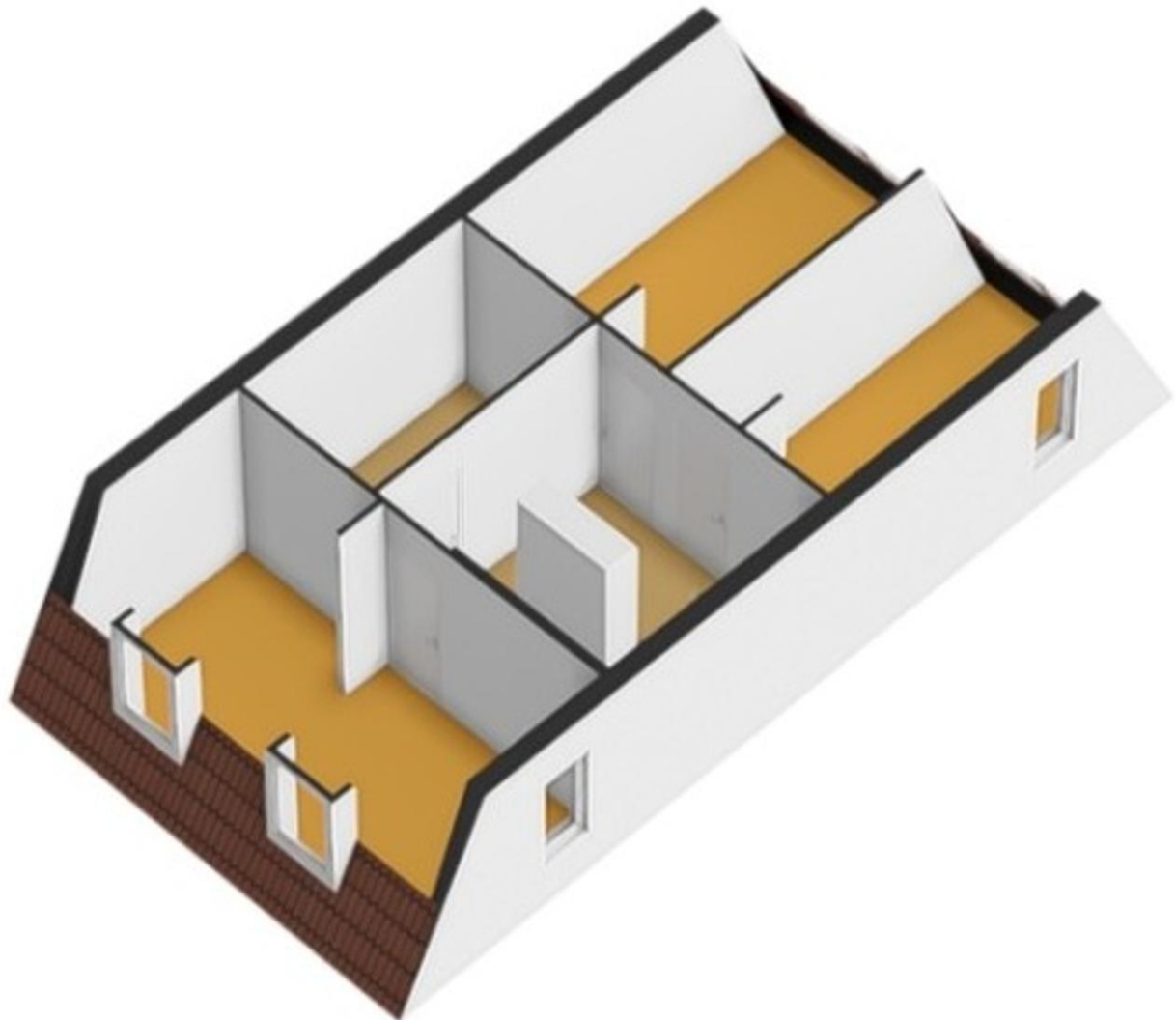



## Lijst van zaken

	Blijft achter	Gaat mee	Kan worden overgenomen	n.v.t.
<b>Woning</b>				
<b>Interieur</b>				
Verlichting, te weten:				
- Inbouwspots/dimmers	<input checked="" type="checkbox"/>	<input type="checkbox"/>	<input type="checkbox"/>	<input type="checkbox"/>
- Opbouwspots/armaturen/lampen/dimmers	<input type="checkbox"/>	<input checked="" type="checkbox"/>	<input type="checkbox"/>	<input type="checkbox"/>
- Losse (hang)lampen	<input type="checkbox"/>	<input checked="" type="checkbox"/>	<input type="checkbox"/>	<input type="checkbox"/>
- buitenlampen aan de Gevel zijn van Philips Hue	<input checked="" type="checkbox"/>	<input type="checkbox"/>	<input type="checkbox"/>	<input type="checkbox"/>
- tuinverlichting	<input checked="" type="checkbox"/>	<input type="checkbox"/>	<input type="checkbox"/>	<input type="checkbox"/>
(Losse)kasten, legplanken, te weten:				
-	<input type="checkbox"/>	<input type="checkbox"/>	<input type="checkbox"/>	<input checked="" type="checkbox"/>
-	<input type="checkbox"/>	<input type="checkbox"/>	<input type="checkbox"/>	<input checked="" type="checkbox"/>
Raamdecoratie/zonwering binnen, te weten:				
- Gordijnrails	<input type="checkbox"/>	<input type="checkbox"/>	<input type="checkbox"/>	<input checked="" type="checkbox"/>
- Gordijnen	<input type="checkbox"/>	<input type="checkbox"/>	<input type="checkbox"/>	<input checked="" type="checkbox"/>
- Overgordijnen	<input type="checkbox"/>	<input type="checkbox"/>	<input type="checkbox"/>	<input checked="" type="checkbox"/>
- Vitrages	<input type="checkbox"/>	<input type="checkbox"/>	<input type="checkbox"/>	<input checked="" type="checkbox"/>
- Rolgordijnen	<input type="checkbox"/>	<input type="checkbox"/>	<input type="checkbox"/>	<input checked="" type="checkbox"/>
- Lamellen	<input type="checkbox"/>	<input type="checkbox"/>	<input type="checkbox"/>	<input checked="" type="checkbox"/>
- Jaloezieën	<input type="checkbox"/>	<input type="checkbox"/>	<input type="checkbox"/>	<input checked="" type="checkbox"/>
- (Losse) horren/rolhorren	<input type="checkbox"/>	<input type="checkbox"/>	<input type="checkbox"/>	<input checked="" type="checkbox"/>
-	<input type="checkbox"/>	<input type="checkbox"/>	<input type="checkbox"/>	<input checked="" type="checkbox"/>
-	<input type="checkbox"/>	<input type="checkbox"/>	<input type="checkbox"/>	<input checked="" type="checkbox"/>
Vloerdecoratie, te weten:				
- Vloerbedekking	<input type="checkbox"/>	<input type="checkbox"/>	<input type="checkbox"/>	<input checked="" type="checkbox"/>
- Parketvloer	<input type="checkbox"/>	<input type="checkbox"/>	<input type="checkbox"/>	<input checked="" type="checkbox"/>
- Houten vloer(delen)	<input type="checkbox"/>	<input type="checkbox"/>	<input type="checkbox"/>	<input checked="" type="checkbox"/>
- Laminaat	<input checked="" type="checkbox"/>	<input type="checkbox"/>	<input type="checkbox"/>	<input type="checkbox"/>
- Plavuizen	<input checked="" type="checkbox"/>	<input type="checkbox"/>	<input type="checkbox"/>	<input type="checkbox"/>
-	<input type="checkbox"/>	<input type="checkbox"/>	<input type="checkbox"/>	<input checked="" type="checkbox"/>
-	<input type="checkbox"/>	<input type="checkbox"/>	<input type="checkbox"/>	<input checked="" type="checkbox"/>
(Voorzet) openhaard met toebehoren	<input type="checkbox"/>	<input type="checkbox"/>	<input type="checkbox"/>	<input checked="" type="checkbox"/>
Allesbrander	<input type="checkbox"/>	<input type="checkbox"/>	<input type="checkbox"/>	<input checked="" type="checkbox"/>
Houtkachel	<input type="checkbox"/>	<input type="checkbox"/>	<input type="checkbox"/>	<input checked="" type="checkbox"/>
(Gas)kachels	<input type="checkbox"/>	<input type="checkbox"/>	<input type="checkbox"/>	<input checked="" type="checkbox"/>

	Blijft achter	Gaat mee	Kan worden overgenomen	n.v.t.
Designradiator(en)	<input type="checkbox"/>	<input type="checkbox"/>	<input type="checkbox"/>	<input checked="" type="checkbox"/>
Radiatorafwerking	<input checked="" type="checkbox"/>	<input type="checkbox"/>	<input type="checkbox"/>	<input type="checkbox"/>
Overig, te weten:				
- Spiegelwanden	<input type="checkbox"/>	<input type="checkbox"/>	<input type="checkbox"/>	<input checked="" type="checkbox"/>
- Schilderij ophangstelsysteem	<input type="checkbox"/>	<input type="checkbox"/>	<input type="checkbox"/>	<input checked="" type="checkbox"/>
-	<input type="checkbox"/>	<input type="checkbox"/>	<input type="checkbox"/>	<input checked="" type="checkbox"/>
-	<input type="checkbox"/>	<input type="checkbox"/>	<input type="checkbox"/>	<input checked="" type="checkbox"/>
-	<input type="checkbox"/>	<input type="checkbox"/>	<input type="checkbox"/>	<input checked="" type="checkbox"/>
-	<input type="checkbox"/>	<input type="checkbox"/>	<input type="checkbox"/>	<input checked="" type="checkbox"/>

#### Keuken

Keukenblok (met bovenkasten)	<input checked="" type="checkbox"/>	<input type="checkbox"/>	<input type="checkbox"/>	<input type="checkbox"/>
Keuken (inbouw)apparatuur, te weten:				
- Kookplaat	<input checked="" type="checkbox"/>	<input type="checkbox"/>	<input type="checkbox"/>	<input type="checkbox"/>
- (Gas)fornuis	<input type="checkbox"/>	<input type="checkbox"/>	<input type="checkbox"/>	<input checked="" type="checkbox"/>
- Afzuigkap	<input checked="" type="checkbox"/>	<input type="checkbox"/>	<input type="checkbox"/>	<input type="checkbox"/>
- Magnetron	<input checked="" type="checkbox"/>	<input type="checkbox"/>	<input type="checkbox"/>	<input type="checkbox"/>
- Oven	<input checked="" type="checkbox"/>	<input type="checkbox"/>	<input type="checkbox"/>	<input type="checkbox"/>
- Combi-oven/combimagnetron	<input checked="" type="checkbox"/>	<input type="checkbox"/>	<input type="checkbox"/>	<input type="checkbox"/>
- Koelkast	<input checked="" type="checkbox"/>	<input type="checkbox"/>	<input type="checkbox"/>	<input type="checkbox"/>
- Vriezer	<input checked="" type="checkbox"/>	<input type="checkbox"/>	<input type="checkbox"/>	<input type="checkbox"/>
- Koel-vriescombinatie	<input type="checkbox"/>	<input type="checkbox"/>	<input type="checkbox"/>	<input checked="" type="checkbox"/>
- Vaatwasser	<input checked="" type="checkbox"/>	<input type="checkbox"/>	<input type="checkbox"/>	<input type="checkbox"/>
- Quooker	<input type="checkbox"/>	<input type="checkbox"/>	<input type="checkbox"/>	<input checked="" type="checkbox"/>
- Koffiezetapparaat	<input type="checkbox"/>	<input type="checkbox"/>	<input type="checkbox"/>	<input checked="" type="checkbox"/>
-	<input type="checkbox"/>	<input type="checkbox"/>	<input type="checkbox"/>	<input checked="" type="checkbox"/>
-	<input type="checkbox"/>	<input type="checkbox"/>	<input type="checkbox"/>	<input checked="" type="checkbox"/>
Keukenaccessoires, te weten:				
-	<input type="checkbox"/>	<input type="checkbox"/>	<input type="checkbox"/>	<input checked="" type="checkbox"/>
-	<input type="checkbox"/>	<input type="checkbox"/>	<input type="checkbox"/>	<input checked="" type="checkbox"/>
-	<input type="checkbox"/>	<input type="checkbox"/>	<input type="checkbox"/>	<input checked="" type="checkbox"/>
-	<input type="checkbox"/>	<input type="checkbox"/>	<input type="checkbox"/>	<input checked="" type="checkbox"/>
-	<input type="checkbox"/>	<input type="checkbox"/>	<input type="checkbox"/>	<input checked="" type="checkbox"/>
-	<input type="checkbox"/>	<input type="checkbox"/>	<input type="checkbox"/>	<input checked="" type="checkbox"/>
-	<input type="checkbox"/>	<input type="checkbox"/>	<input type="checkbox"/>	<input checked="" type="checkbox"/>
-	<input type="checkbox"/>	<input type="checkbox"/>	<input type="checkbox"/>	<input checked="" type="checkbox"/>

#### Sanitair/sauna

Toilet met de volgende toebehoren:				
- Toilet	<input checked="" type="checkbox"/>	<input type="checkbox"/>	<input type="checkbox"/>	<input type="checkbox"/>

- Toilethouder	<input checked="" type="checkbox"/>	<input type="checkbox"/>	<input type="checkbox"/>	<input type="checkbox"/>
- Toiletborstel(houder)	<input checked="" type="checkbox"/>	<input type="checkbox"/>	<input type="checkbox"/>	<input type="checkbox"/>
- Fontein	<input checked="" type="checkbox"/>	<input type="checkbox"/>	<input type="checkbox"/>	<input type="checkbox"/>
-	<input type="checkbox"/>	<input type="checkbox"/>	<input type="checkbox"/>	<input checked="" type="checkbox"/>
-	<input type="checkbox"/>	<input type="checkbox"/>	<input type="checkbox"/>	<input checked="" type="checkbox"/>
Badkamer met de volgende toebehoren:				
- Ligbad	<input checked="" type="checkbox"/>	<input type="checkbox"/>	<input type="checkbox"/>	<input type="checkbox"/>
- Jacuzzi/whirlpool	<input type="checkbox"/>	<input type="checkbox"/>	<input type="checkbox"/>	<input checked="" type="checkbox"/>
- Douche (cabine/scherf)	<input type="checkbox"/>	<input type="checkbox"/>	<input type="checkbox"/>	<input checked="" type="checkbox"/>
- Stoomdouche (cabine)	<input type="checkbox"/>	<input type="checkbox"/>	<input type="checkbox"/>	<input checked="" type="checkbox"/>
- Wastafel	<input checked="" type="checkbox"/>	<input type="checkbox"/>	<input type="checkbox"/>	<input type="checkbox"/>
	<b>Blijft achter</b>	<b>Gaat mee</b>	<b>Kan worden overgenomen</b>	<b>n.v.t.</b>
- Wastafelmeubel	<input checked="" type="checkbox"/>	<input type="checkbox"/>	<input type="checkbox"/>	<input type="checkbox"/>
- Planchet	<input type="checkbox"/>	<input type="checkbox"/>	<input type="checkbox"/>	<input checked="" type="checkbox"/>
- Toiletkast	<input type="checkbox"/>	<input type="checkbox"/>	<input type="checkbox"/>	<input checked="" type="checkbox"/>
- Toilet	<input checked="" type="checkbox"/>	<input type="checkbox"/>	<input type="checkbox"/>	<input type="checkbox"/>
- Toilethouder	<input checked="" type="checkbox"/>	<input type="checkbox"/>	<input type="checkbox"/>	<input type="checkbox"/>
- Toiletborstel(houder)	<input checked="" type="checkbox"/>	<input type="checkbox"/>	<input type="checkbox"/>	<input type="checkbox"/>
-	<input type="checkbox"/>	<input type="checkbox"/>	<input type="checkbox"/>	<input checked="" type="checkbox"/>
-	<input type="checkbox"/>	<input type="checkbox"/>	<input type="checkbox"/>	<input checked="" type="checkbox"/>
Sauna met toebehoren	<input type="checkbox"/>	<input type="checkbox"/>	<input type="checkbox"/>	<input checked="" type="checkbox"/>
	<input type="checkbox"/>	<input type="checkbox"/>	<input type="checkbox"/>	<input checked="" type="checkbox"/>
	<input type="checkbox"/>	<input type="checkbox"/>	<input type="checkbox"/>	<input checked="" type="checkbox"/>
<i>Exterieur/installaties/veiligheid/energiebesparing</i>				
Schotel/antenne	<input type="checkbox"/>	<input type="checkbox"/>	<input type="checkbox"/>	<input checked="" type="checkbox"/>
Brievenbus	<input checked="" type="checkbox"/>	<input type="checkbox"/>	<input type="checkbox"/>	<input type="checkbox"/>
Kluis	<input type="checkbox"/>	<input type="checkbox"/>	<input type="checkbox"/>	<input checked="" type="checkbox"/>
(Voordeur)bel	<input type="checkbox"/>	<input type="checkbox"/>	<input type="checkbox"/>	<input checked="" type="checkbox"/>
Alarminstallatie	<input type="checkbox"/>	<input type="checkbox"/>	<input type="checkbox"/>	<input checked="" type="checkbox"/>
(Veiligheids)sloten en overige inbraakpreventie	<input type="checkbox"/>	<input type="checkbox"/>	<input type="checkbox"/>	<input checked="" type="checkbox"/>
Rookmelders	<input checked="" type="checkbox"/>	<input type="checkbox"/>	<input type="checkbox"/>	<input type="checkbox"/>
(Klok)thermostaat	<input checked="" type="checkbox"/>	<input type="checkbox"/>	<input type="checkbox"/>	<input type="checkbox"/>
Airconditioning	<input type="checkbox"/>	<input type="checkbox"/>	<input type="checkbox"/>	<input checked="" type="checkbox"/>
Warmwatervoorziening, te weten:				
- Via CV-installatie	<input type="checkbox"/>	<input type="checkbox"/>	<input type="checkbox"/>	<input checked="" type="checkbox"/>
- Boiler	<input type="checkbox"/>	<input type="checkbox"/>	<input type="checkbox"/>	<input checked="" type="checkbox"/>
- Geiser	<input type="checkbox"/>	<input type="checkbox"/>	<input type="checkbox"/>	<input checked="" type="checkbox"/>
-	<input type="checkbox"/>	<input type="checkbox"/>	<input type="checkbox"/>	<input checked="" type="checkbox"/>
-	<input type="checkbox"/>	<input type="checkbox"/>	<input type="checkbox"/>	<input checked="" type="checkbox"/>
-	<input type="checkbox"/>	<input type="checkbox"/>	<input type="checkbox"/>	<input checked="" type="checkbox"/>

Screens	<input type="checkbox"/>	<input type="checkbox"/>	<input type="checkbox"/>	<input checked="" type="checkbox"/>
Rolluiken	<input type="checkbox"/>	<input type="checkbox"/>	<input type="checkbox"/>	<input checked="" type="checkbox"/>
Zonwering buiten	<input type="checkbox"/>	<input type="checkbox"/>	<input type="checkbox"/>	<input checked="" type="checkbox"/>
– horren voor openslaande deuren voor en achter en keukenraam	<input checked="" type="checkbox"/>	<input type="checkbox"/>	<input type="checkbox"/>	<input type="checkbox"/>
–	<input type="checkbox"/>	<input type="checkbox"/>	<input type="checkbox"/>	<input checked="" type="checkbox"/>
–	<input type="checkbox"/>	<input type="checkbox"/>	<input type="checkbox"/>	<input checked="" type="checkbox"/>
Isolatievoorzieningen (voorzetramen/radiatorfolie etc.), te weten:				
–	<input type="checkbox"/>	<input type="checkbox"/>	<input type="checkbox"/>	<input checked="" type="checkbox"/>
–	<input type="checkbox"/>	<input type="checkbox"/>	<input type="checkbox"/>	<input checked="" type="checkbox"/>
Telefoonaansluiting/internetaansluiting	<input checked="" type="checkbox"/>	<input type="checkbox"/>	<input type="checkbox"/>	<input type="checkbox"/>
Veiligheidsschakelaar wasautomaat	<input type="checkbox"/>	<input type="checkbox"/>	<input type="checkbox"/>	<input checked="" type="checkbox"/>
Waterslot wasautomaat	<input type="checkbox"/>	<input checked="" type="checkbox"/>	<input type="checkbox"/>	<input type="checkbox"/>
Zonnepanelen	<input checked="" type="checkbox"/>	<input type="checkbox"/>	<input type="checkbox"/>	<input type="checkbox"/>
Oplaadpunt elektrische auto	<input checked="" type="checkbox"/>	<input type="checkbox"/>	<input type="checkbox"/>	<input type="checkbox"/>
	<input type="checkbox"/>	<input type="checkbox"/>	<input type="checkbox"/>	<input checked="" type="checkbox"/>
	<input type="checkbox"/>	<input type="checkbox"/>	<input type="checkbox"/>	<input checked="" type="checkbox"/>
	Blijft achter	Gaat mee	Kan worden overgenomen	n.v.t.

## Tuin

### Inrichting

Tuinaanleg/bestrating	<input checked="" type="checkbox"/>	<input type="checkbox"/>	<input type="checkbox"/>	<input type="checkbox"/>
Beplanting	<input type="checkbox"/>	<input checked="" type="checkbox"/>	<input type="checkbox"/>	<input type="checkbox"/>
er gaat 1 bloesemboompje mee is geschenk van overleden ouder	<input type="checkbox"/>	<input type="checkbox"/>	<input type="checkbox"/>	<input checked="" type="checkbox"/>

### Verlichting/installaties

Buitenverlichting	<input checked="" type="checkbox"/>	<input type="checkbox"/>	<input type="checkbox"/>	<input type="checkbox"/>
Tijd- of schemerschakelaar/bewegingsmelder	<input type="checkbox"/>	<input type="checkbox"/>	<input type="checkbox"/>	<input checked="" type="checkbox"/>
	<input type="checkbox"/>	<input type="checkbox"/>	<input type="checkbox"/>	<input checked="" type="checkbox"/>

### Bebouwing

Tuinhuis/buitenberging	<input checked="" type="checkbox"/>	<input type="checkbox"/>	<input type="checkbox"/>	<input type="checkbox"/>
Kasten/werkbank in tuinhuis/berging	<input type="checkbox"/>	<input type="checkbox"/>	<input type="checkbox"/>	<input checked="" type="checkbox"/>
(Broei)kas	<input type="checkbox"/>	<input type="checkbox"/>	<input type="checkbox"/>	<input checked="" type="checkbox"/>
	<input type="checkbox"/>	<input type="checkbox"/>	<input type="checkbox"/>	<input checked="" type="checkbox"/>
	<input type="checkbox"/>	<input type="checkbox"/>	<input type="checkbox"/>	<input checked="" type="checkbox"/>

### Overig

Overige tuin, te weten:				
– (Sier)hek	<input type="checkbox"/>	<input type="checkbox"/>	<input type="checkbox"/>	<input checked="" type="checkbox"/>
– Vlaggenmast(houder)	<input type="checkbox"/>	<input type="checkbox"/>	<input type="checkbox"/>	<input checked="" type="checkbox"/>
–	<input type="checkbox"/>	<input type="checkbox"/>	<input type="checkbox"/>	<input checked="" type="checkbox"/>
–	<input type="checkbox"/>	<input type="checkbox"/>	<input type="checkbox"/>	<input checked="" type="checkbox"/>

Vesta Makelaars  
Cinemadreef 138  
1325 EP, ALMERE  
Tel: 036-5347255  
E-mail: [info@vestamakelaars.nl](mailto:info@vestamakelaars.nl)  
[www.vestamakelaars.nl](http://www.vestamakelaars.nl)



## Overig

Zijn er zaken die geen eigendom zijn van verkoper omdat er sprake is van een leasecontract of huurcontract. Zo ja, neemt verkoper de zaak mee of wordt het betreffende contract overgenomen?	Ja	Nee	Gaat mee	Moet worden overgenomen
CV	<input type="checkbox"/>	<input checked="" type="checkbox"/>	<input type="checkbox"/>	<input type="checkbox"/>
Boiler	<input type="checkbox"/>	<input checked="" type="checkbox"/>	<input type="checkbox"/>	<input type="checkbox"/>
Zonnepanelen	<input type="checkbox"/>	<input checked="" type="checkbox"/>	<input type="checkbox"/>	<input type="checkbox"/>
	<input type="checkbox"/>	<input checked="" type="checkbox"/>	<input type="checkbox"/>	<input type="checkbox"/>
	<input type="checkbox"/>	<input checked="" type="checkbox"/>	<input type="checkbox"/>	<input type="checkbox"/>
	<input type="checkbox"/>	<input checked="" type="checkbox"/>	<input type="checkbox"/>	<input type="checkbox"/>
Bijlage(n) over te nemen contracten:				
-				
-				

# Vragenlijst voor de verkoop van een woning

## DEEL B

### 1 Bijzonderheden

- a. Zijn er nadat u het perceel in eigendom hebt gekregen nog andere, eventuele aanvullende notariële of onderhandse akten opgesteld met betrekking tot het perceel? **Nee**  
Zo ja, welke? : \_\_\_\_\_
- b. Zijn er mondelinge of schriftelijke afspraken gemaakt over aangrenzende percelen? **Nee**  
(Denk hierbij aan regelingen voor het gebruik van een poort, schuur, garage, tuin, overeenkomsten met meerdere burens, toezeggingen, erfafscheidingen.)  
Zo ja, welke zijn dat? : \_\_\_\_\_
- c. Wijken de huidige terreinafscheidingen af van de kadastrale eigendomsgrenzen? **Nee**  
(Denk hierbij ook aan strookjes grond van de gemeente die u in gebruik heeft, of grond van u die gebruikt wordt door de burens.)  
Zo ja, waaruit bestaat die afwijking? : \_\_\_\_\_
- d. Is een gedeelte van de woning, schuur, garage of schutting gebouwd op grond van de burens of andersom? **Nee**  
Zo ja, graag nader toelichten: : \_\_\_\_\_
- e. Heeft u grond van derden in gebruik? **Nee**  
Zo ja, welke grond? : \_\_\_\_\_
- f. Rusten er 'bijzondere lasten en beperkingen' op de woning en/of het perceel? (Bijzondere lasten en beperkingen kunnen privaatrechtelijke beperkingen zijn zoals (lijdende) erfdienstbaarheden (bijvoorbeeld een recht van overpad), kwalitatieve verplichtingen, kettingbedingen, vruchtgebruik, voorkeursrecht (bijvoorbeeld een eerste recht van koop), opstalrecht, erfpacht, huurkoop. Het kan ook gaan om publiekrechtelijke beperkingen zoals een aanschrijving van de gemeente in het kader van een illegale verbouwing) **Ja**  
Zo ja, welke? : **De gebruikelijke bepalingen zoals deze gelden in Almere, zie eigendomsbewijs**
- g. Is de Wet voorkeursrecht gemeenten van toepassing? **Nee**
- h. Is er een anti-speculatiebeding en/of zelfbewoningsplicht van toepassing op de woning? **Nee**  
Zo ja, hoe lang nog? : \_\_\_\_\_
- i. Is er sprake van een beschermd stads- of dorpsgezicht of loopt er een procedure tot aanwijzing daartoe? **Nee**  
Is er sprake van een gemeentelijk-, provinciaal- of rijksmonument of loopt er een procedure tot aanwijzing daartoe? **Nee**  
Is er volgens het bestemmingsplan sprake van een beeldbepalend of karakteristiek object? **Nee**
- j. Is er sprake (geweest) van ruilverkaveling? **Nee**  
Zo ja, moet u hiervoor ruilverkavelingsrente betalen? **Ja / Nee**  
Zo ja, hoeveel en voor hoe lang? Bedrag: € \_\_\_\_\_

Duur: \_\_\_\_\_ : \_\_\_\_\_

k. Is er sprake van onteigening? **Nee**

l. Is de woning of de grond geheel of gedeeltelijk verhuurd of bij anderen in gebruik? **Nee**

Zo ja: Is er een huurcontract/ gebruiksovereenkomst? Ja / Nee

Indien er geen contract of overeenkomst is, : \_\_\_\_\_  
beschrijf hieronder wat (mondeling) met de  
huurder/ gebruiker is afgesproken: \_\_\_\_\_

Welk gedeelte is verhuurd/ in gebruik gegeven? : \_\_\_\_\_  
\_\_\_\_\_

Welke delen vallen onder gezamenlijk gebruik? : \_\_\_\_\_  
\_\_\_\_\_

Welke zaken zijn van de huurder en mag hij : \_\_\_\_\_  
verwijderen bij ontruiming?  
(Bijvoorbeeld geiser, keuken, lampen.) \_\_\_\_\_

Heeft de huurder een waarborgsom gestort? Ja / Nee

Zo ja, hoeveel? € \_\_\_\_\_

Heeft u nog andere afspraken met de huurders gemaakt? Ja / Nee

Zo ja, welke? : \_\_\_\_\_  
\_\_\_\_\_

m. Is er over de woning een geschil/procedures gaande, al dan niet bij de rechter, huurcommissie of **Nee**  
een andere instantie?(bijvoorbeeld onteigening/kwesties met burens, zoals erfdienstbaarheden,  
recht van overpad, erfafscheidingen e.d.)

Zo ja, welke is/zijn dat? : \_\_\_\_\_  
\_\_\_\_\_

n. Is er bezwaar gemaakt tegen de waardebeschikking WOZ? **Nee**

Zo ja, toelichting: : \_\_\_\_\_  
\_\_\_\_\_

o. Zijn er door de overheid of nutsbedrijven verbeteringen of herstellingen voorgeschreven of **Nee**  
aangekondigd die nog niet naar behoren zijn uitgevoerd?

Zo ja, welke? : \_\_\_\_\_  
\_\_\_\_\_

p. Zijn er in het verleden subsidies of premies verstrekt die bij verkoop van de woning voor een deel **Nee**  
kunnen worden teruggevorderd?

Zo ja, welke? : \_\_\_\_\_  
\_\_\_\_\_

q. Is de woning onbewoonbaar verklaard of in het verleden ooit onbewoonbaar verklaard geweest? **Nee**

Zo ja, waarom? : \_\_\_\_\_  
\_\_\_\_\_

r. Is er bij verkoop sprake van een omzetbelastingheffing? **Nee**  
(Bijvoorbeeld omdat het een voormalig bedrijfsonroerendgoed is, of een woning met  
praktijkgedeelte, of omdat u pas ingrijpend verbouwd hebt.)

Zo ja, waarom? : \_\_\_\_\_  
\_\_\_\_\_

s. Hoe gebruikt u de woning nu? (Bijvoorbeeld : **Het is ons enig en hoofdwoonverblijf**  
woning, praktijk, winkel, opslag)

Is dat gebruik volgens de gemeente toegestaan? **Ja**  
Zo nee, heeft de gemeente dit strijdige gebruik wel eens bij u aangekaart? Ja / Nee  
Hoe heeft de gemeente dit strijdige gebruik bij u : \_\_\_\_\_  
aangekaart? \_\_\_\_\_

## 2 Gevels

- a. Is er sprake (geweest) van vochtdoorslag of aanhoudend vochtige plekken op de gevels? **Nee**  
Zo ja, waar? : \_\_\_\_\_
- b. Zijn er (gerepareerde) scheuren/beschadigingen in/aan de gevels aanwezig? **Nee**  
Zo ja, waar? : \_\_\_\_\_
- c. Zijn de gevels tijdens de bouw geïsoleerd? **Ja**  
Zo nee, zijn de gevels daarna (deels) geïsoleerd? Ja / Nee / Niet bekend  
Zo ja, wanneer heeft de isolatie van de gevels : \_\_\_\_\_  
plaatsgevonden en met welk isolatiemateriaal? \_\_\_\_\_  
Heeft u een certificaat of bewijs van het na-isoleren? Ja / Nee  
Is er sprake van volledige isolatie? **Ja**  
Zo nee, welke delen van de gevels zijn er niet : \_\_\_\_\_  
geïsoleerd? \_\_\_\_\_
- d. Zijn de gevels ooit gereinigd? **Ja**  
Zo ja, volgens welke methode en wanneer? : **2022, gereinigd en daarna geschilderd door professioneel bedrijf**

## 3 Dak(en)

- a. Hoe oud zijn de daken ongeveer? Platte daken: : **12 jaar**  
Overige daken: : **schuur ook 12 jaar**
- b. Heeft u last van daklekkages (gehad)? **Nee**  
Zo ja, waar? : \_\_\_\_\_
- c. Zijn er in het verleden gebreken geconstateerd aan de dakconstructie zoals scheve, doorbuigende, **Nee**  
krakende, beschadigde en/of aangetaste dakdelen?  
Zo ja, waar? : \_\_\_\_\_
- d. Heeft u het dak al eens (gedeeltelijk) laten vernieuwen c.q. laten repareren? **Nee**  
Zo ja, welk (gedeelte van het) dak en waarom? : \_\_\_\_\_
- e. Is het dak tijdens de bouw geïsoleerd? Platte daken: **Ja**  
Overige daken: **Niet bekend**  
Zo nee, is het dak daarna geïsoleerd? Platte daken: Ja / Nee / Niet bekend  
Overige daken: Ja / Nee / Niet bekend  
Zo ja, wanneer heeft de isolatie plaatsgevonden en : **nvt (?)**  
met welk isolatiemateriaal?

Heeft u een certificaat of bewijs van het na-isoleren?

Nee

Is er sprake van volledige isolatie? Platte daken:

Ja

Overige daken:

Niet bekend

Zo nee, welke delen zijn er niet geïsoleerd? : **schuur**

f. Zijn de regenwaterafvoeren lek of verstopt?

Nee

Zo ja, toelichting:

: \_\_\_\_\_

\_\_\_\_\_

g. Zijn de dakgoten lek of verstopt?

Nee

Zo ja, toelichting:

: \_\_\_\_\_

\_\_\_\_\_

#### 4 Kozijnen, ramen en deuren

a. Van welk materiaal zijn de buitenkozijnen gemaakt? : **hardhout**  
(bijvoorbeeld hout, kunststof of aluminium of een  
andersoortig materiaal)

b. Wanneer zijn de buitenkozijnen, ramen en deuren voor het laatst geschilderd? : **voorzijde 2024 en de voordeur en schuurdeur nog een keer in 2025**

Is dit gebeurd door een erkend schildersbedrijf?

Ja

Zo ja, door wie?

: **Pro Painting , zij hebben ook de gevels onderhouden**

c. Functioneren alle scharnieren en sloten?

Ja

Zo nee, toelichting:

: \_\_\_\_\_

\_\_\_\_\_

d. Zijn voor alle afsluitbare deuren, ramen etc. sleutels aanwezig?

Ja

Zo nee, voor welke deuren, ramen etc. niet?

: \_\_\_\_\_

\_\_\_\_\_

e. Is er sprake van isolerende beglazing?

Ja

Zo ja, welk type glas?

: **Isopane HR ++**

(bijvoorbeeld HR, HR+, HR++ of HR+++; zie de  
glassponning waarin doorgaans staat vermeld welke  
type glas er is geplaatst)

Is er sprake van isolerende beglazing in de gehele woning?

Ja

Zo nee, welke ramen zijn niet geïsoleerd?

: \_\_\_\_\_

\_\_\_\_\_

f. Is er bij de isolerende beglazing sprake van condensvorming tussen het glas?  
(Denk aan lekkende ruiten.)

Nee

Zo ja, waar?

: \_\_\_\_\_

\_\_\_\_\_

#### 5 Vloeren, plafonds en wanden

a. Is er sprake (geweest) van vochtdoorslag of optrekkend vocht op de vloeren, plafonds en/of wanden?

Nee

Zo ja, waar?

: \_\_\_\_\_

\_\_\_\_\_

b. Is er sprake (geweest) van schimmelvorming op de vloeren, plafonds en/of wanden?

Nee

Zo ja, waar?

: \_\_\_\_\_

\_\_\_\_\_

- c. Zijn er (gerepareerde) of (verborgen) scheuren en/of beschadigingen in/aan vloeren, plafonds en/of wanden aanwezig? **Nee**  
 Zo ja, waar? : \_\_\_\_\_
- d. Hebben zich in het verleden problemen voorgedaan met de afwerkingen? (Bijvoorbeeld loszittend tegelwerk, loslatend behang of spuitwerk, holklinkend of loszittend stucwerk, etc.) **Nee**  
 Zo ja, waar? : \_\_\_\_\_
- e. Is er sprake (geweest) van gebreken aan de vloerconstructie, zoals scheve, doorbuigende, krakende, beschadigde en/of aangetaste vloerdelen? **Nee**  
 Zo ja, waar? : \_\_\_\_\_
- f. Is er sprake van vloerisolatie? **Niet bekend**  
 Zo ja, wanneer heeft de isolatie van de vloer plaatsgevonden en met welk isolatiemateriaal? : \_\_\_\_\_  
 Heeft u een certificaat of bewijs van het na-isoleren? Ja / Nee  
 Is er sprake van volledige isolatie? **Ja**  
 Zo nee, welke delen zijn er niet geïsoleerd? : \_\_\_\_\_

## 6 Fundering, kruipruimte en kelder

- a. Is er sprake (geweest) van gebreken aan de fundering? **Nee**  
 Zo ja, waar? : \_\_\_\_\_
- b. Is de kruipruimte toegankelijk? **Ja**  
 Is de kruipruimte droog? **Ja**  
 Zo nee of meestal, toelichting: : \_\_\_\_\_
- c. Is er sprake van vochtdoorslag door de kelderwand? **Nee**  
 Zo ja of soms, toelichting: : \_\_\_\_\_
- d. Is de grondwaterstand in de afgelopen jaren waarneembaar gewijzigd of is er sprake van wateroverlast geweest? **Nee**  
 Zo ja, heeft dit tot problemen geleid in de vorm van water in de kruipruimte c.q. kelder? Ja / Nee / n.v.t.  
 Zo nee, tot wat voor andere problemen heeft dit geleid? : \_\_\_\_\_

## 7 Installaties

- a. Wat voor warmte-installatie(s) is/zijn er aanwezig in : **Stadswarmte** de woning?  
 (bijvoorbeeld cv-installatie, WTW-systeem, WKO-systeem, (hybride) warmtepomp, airconditioning, zonneboiler, elektrische boiler, pelletkachel dan wel een andere installatie)  
 Is/zijn de installatie(s) eigendom? **Nee**  
 Zo nee, toelichting: : **van Vattenfall**

(bijvoorbeeld de installatie(s) is/ zijn gehuurd of geleased. Tevens huur-/leaseprijs vermelden)

Merk van de installatie(s): : ?

Type(nummer) van de installatie(s): : ?

Installatiedatum van de installatie(s): : ?

Op welke datum is/zijn deze installatie(s) voor het laatst onderhouden? : **onlangs vernieuwd door Vattenfall**

Is het onderhoud uitgevoerd door een erkend bedrijf? **Ja**

Zo ja, door wie? : **Vattenfall**

- b. Zijn er de afgelopen tijd zaken opgevallen ten aanzien van de installatie(s)? **Nee**  
(bijvoorbeeld de cv-installatie moet meer dan 1 keer per jaar bijgevoerd worden of de installatie functioneert niet goed)

Zo ja, wat is u opgevallen? : \_\_\_\_\_  
\_\_\_\_\_

- c. Zijn er radiatoren die niet warm worden? **Nee**

Zo ja, welke? : \_\_\_\_\_  
\_\_\_\_\_

- d. Zijn er radiatoren of (water)leidingen die lekken? **Nee**

Zo ja, waar en welke? : \_\_\_\_\_  
\_\_\_\_\_

- e. Zijn er radiatoren of (water)leidingen die ooit zijn bevroren? **Nee**

Zo ja, waar? : \_\_\_\_\_  
\_\_\_\_\_

- f. Heeft u vloerverwarming in de woning? **Ja**

Zo ja, betreft dit elektrische vloerverwarming, vloerverwarming met warm water of anders? **Nee**

Elektrisch:

warm water: **Ja**

overig, namelijk : **nvt**

Waar bevindt zich de elektrische vloerverwarming? : \_\_\_\_\_  
\_\_\_\_\_

Waar bevindt zich de vloerverwarming met warm water? : **begane grond**

Waar bevindt zich de overige vloerverwarming? : **geen**

- g. Zijn er vertrekken die niet (goed) warm worden? **Nee**

Zo ja, welke? : \_\_\_\_\_  
\_\_\_\_\_

- h. Heeft de woning zonnepanelen die uw eigendom zijn? **Ja**

Heeft de woning zonnepanelen die worden gehuurd of geleased? **Nee**

Kan het huurcontract/ leasecontract worden overgenomen door koper? Zo ja, dan overnamecontract opvragen. **Ja / Nee / Niet bekend**

Hoeveel zonnepanelen zijn er aanwezig? Aantal: **10**

Zo ja, blijven de zonnepanelen achter? **Ja**

Wat is de capaciteit van één zonnepaneel? : **425 WP**

(De capaciteit van zonnepanelen wordt uitgedrukt in Wattpiek (Wp). Bijvoorbeeld één zonnepaneel

Vesta Makelaars

Cinemadreef 138

1325 EP, ALMERE

Tel: 036-5347255

E-mail: [info@vestamakelaars.nl](mailto:info@vestamakelaars.nl)

[www.vestamakelaars.nl](http://www.vestamakelaars.nl)



levert 390 Wp.

Functioneren alle zonnepanelen?

Ja

Wat is het merk/ type van de zonnepanelen? : **Jinko**

Maakt u gebruik van een app om de opbrengst van de zonnepanelen te bekijken?

Ja

Zo ja, welke? : **Enlighten van Enphase**

In welk jaar zijn de zonnepanelen geplaatst en door wie? Jaar: : **2023**

Installateur: : **Best Buy Solar**

Is de btw over het aankoopbedrag teruggevraagd van de belastingdienst?

Ja

Hoeveel stroom heeft u het afgelopen jaar opgewekt? Jaar: : **2023 gestart 1.3 mwh 2024 3.8 mwh 2025 tot op heden 3,8 mwh**

Aantal kWh: : **zie hierboven**

Hoe lang zit er nog fabrieksgarantie op de zonnepanelen? : **zonnepanelen 23 jaar Omvormer 23 jaar relay nog 3 jaar constructie, montage meterkastaanpassing nog 8 jaar**

Zijn de zonnepanelen aangeschaft met subsidie? **Nee**

Zo ja, moet de subsidie worden terugbetaald? Ja / Nee / n.v.t.

Zo ja, welk bedrag moet worden terugbetaald? € \_\_\_\_\_

i. In welk jaar zijn voor het laatst de aanwezige schoorsteenkanalen/rookgasafvoeren geveegd/gereinigd? : **nvt**

j. Wanneer heeft u de aanwezige schoorsteenkanalen voor het laatst gebruikt? : **nvt**

Is de trek van aanwezige schoorsteenkanalen goed?

**Niet bekend**

k. Zijn er onderdelen van de elektrische installatie vernieuwd? (onder de elektrische installatie wordt verstaan alle elektra leidingen/ schakelaars stopcontacten, meterkast e.d.) **Nee**

Zo ja, wanneer en welke onderdelen? : \_\_\_\_\_

Zijn er gebreken aan de elektrische installatie? **Nee**

Zo ja, welke? : \_\_\_\_\_

l. Is er een laadpaal aanwezig voor een elektrische auto? **Ja**

Zo ja, waar bevindt deze zich? : **op eigen oprit**

Blijft deze achter? **Ja**

m. Is er mechanische ventilatie of een soortgelijk systeem aanwezig? **Ja**

Zo ja, functioneert dit systeem naar behoren? **Ja**

Zo nee, toelichting: : \_\_\_\_\_

Wanneer is dit systeem voor het laatst onderhouden? : **deze in in september 2025 vervangen**

Hoe oud is dit systeem ongeveer? : **1 maand**

n. Is er een domoticsysteem of een soortgelijk systeem aanwezig? (Een domoticsysteem bedient de verwarming, verlichting, verwarming, audio, ventilatie e.d. automatisch) **Nee**

Zo ja, functioneert dit systeem naar behoren? Ja / Nee

Zo nee, toelichting: \_\_\_\_\_  
\_\_\_\_\_  
Hoe oud is dit systeem ongeveer? : \_\_\_\_\_  
\_\_\_\_\_

- o. Zijn er rookmelders op iedere verdieping aanwezig? **Ja**  
Zo ja, hoe oud zijn de rookmelders ongeveer? : **12 jaar zijn aangesloten op stroomnet en hebben ene  
batterij die elk jaar vervangen wordt**

### 8 Sanitair, riolering en keuken

- a. Zijn er beschadigingen aan wastafels, douche, bad, toiletten, gootstenen en kranen? **Ja**  
Zo ja, welke? : **minuscuul kleine krasjes in bad en in wastafel**
- b. Hoe oud is de badkamer ongeveer? : **12 jaar**
- c. Lopen de afvoeren van wastafels, douche, bad, toiletten, gootstenen en kranen goed door? **Ja**  
Zo nee, welke niet? : \_\_\_\_\_  
\_\_\_\_\_
- d. Is de woning aangesloten op het gemeentelijke riool? **Ja**
- e. Zijn er gebreken (geweest) aan de riolering, zoals breuken, stankoverlast, lekkages, etc.? **Nee**  
Zo ja, welke? : \_\_\_\_\_  
\_\_\_\_\_
- f. Is er een andere voorziening, zoals een septictank, beerput of dergelijk aanwezig? **Nee**  
Zo ja, wat is er aanwezig en hoe dient dit te worden : \_\_\_\_\_  
onderhouden? \_\_\_\_\_
- g. Van welk jaar dateert de keukenopstelling ongeveer? : **2013**
- h. Van welk jaar dateert de inbouwapparatuur ongeveer? : **2013**  
Functioneert alle inbouwapparatuur? **Ja**  
Zo nee, welk inbouwapparaat functioneert niet? : \_\_\_\_\_  
\_\_\_\_\_
- i. Heeft u een kokend water kraan? (bijvoorbeeld een Quooker kraan of een soortgelijke kraan) **Nee**  
Zo ja, functioneert deze kraan naar behoren en hoe : \_\_\_\_\_  
oud is deze kraan ongeveer? \_\_\_\_\_

### 9 Diversen

- a. Wat is het bouwjaar van de woning? : **2012**
- b. Zijn er asbesthoudende materialen in/op de woning/ bijgebouw(en) aanwezig? (bijvoorbeeld asbest zeil, een asbestplaat die onder en/of achter de CV ketel is geplaatst, asbesthoudend isolatiemateriaal om de verwarmingsbuis, asbesthoudend koord bij oude cv-ketels/gaskachels, asbestgolfplaten e.d.) **Nee**  
Zo ja, welke en waar? : \_\_\_\_\_  
\_\_\_\_\_
- c. Blijft er in de woning zeil achter, al dan niet vastgelijmd, dat is aangeschaft tussen 1955 en 1982? **Nee**
- d. Is er sprake van loden leidingen in de woning? **Nee**  
Zo ja, waar? : \_\_\_\_\_  
\_\_\_\_\_
- e. Is er een Japanse duizendknoop aanwezig in de tuin? (Een Japanse duizendknoop is een exotische plant, welke moeilijk te verwijderen is. De sterke wortelstokken en stengels van de Japanse

duizendknoop zijn in staat om schade te veroorzaken aan gebouwen, leidingen en wegen)

- f. Is er in puin/asbest afval in de grond/tuin aanwezig? **Nee**
- g. Heeft u elders lekkages gehad? (dus los van het dak/ sanitair/ riolering) **Nee**
- h. Is de grond verontreinigd? **Nee**  
Zo ja, is er een onderzoeksrapport? Ja / Nee / n.v.t.  
Zo ja, heeft de gemeente/provincie een onderzoeks- of saneringsbevel opgelegd? Ja / Nee / n.v.t.
- i. Is er een olietank aanwezig of aanwezig geweest? **Nee**  
Zo ja, is deze gesaneerd/verwijderd? Ja / Nee / n.v.t.  
Als deze is gesaneerd, waar is de olietank op het perceel gesitueerd? : \_\_\_\_\_  
Is er een Kiwa-certificaat aanwezig? **n.v.t.**
- j. Is er sprake van overlast door ongedierte in of (rond)om de woning? **Nee**  
(Denk aan muizen, ratten, kakkerlakken, etc.)  
Zo ja, waar? : \_\_\_\_\_
- k. Is de woning aangetast door houtworm, boktor, ander ongedierte of zwam? **Nee**  
Zo ja, waar? : \_\_\_\_\_  
Zo ja, is deze aantasting al eens behandeld? Ja / Nee / n.v.t.  
Zo ja, wanneer? : \_\_\_\_\_  
Zo ja, door welk bedrijf? : \_\_\_\_\_
- l. Is er sprake van chlorideschade (betonrot)? (Betonrot komt vooral voor in kruipruimtes van woningen gebouwd tussen 1965 en 1981 die voorzien zijn van betonnen vloerelementen van het merk Kwaaitaal of Manta. Ook andere beton- elementen - bijvoorbeeld balkons - kunnen aangetast zijn) **Nee**  
Zo ja, waar? : \_\_\_\_\_
- m. Hebben er verbouwingen en/of bijbouwingen plaatsgevonden in en/of om de woning? **Nee**  
Zo ja, welke ver-/bijbouwingen? : \_\_\_\_\_  
Zo ja, in welk jaartal? : \_\_\_\_\_  
Zo ja, door welk bedrijf zijn deze uitgevoerd? : \_\_\_\_\_
- n. Zijn er verbouwingen of uitbreidingen uitgevoerd zonder omgevingsvergunning (voorheen bouwvergunning)? **Nee**  
Zo ja, welke? : \_\_\_\_\_
- o. Is er sprake van glasvezel internet? **Ja**
- p. Bent u in het bezit van een definitief energieprestatiecertificaat/energielabel? **Nee**

Zo ja, welke label? : \_\_\_\_\_  
\_\_\_\_\_

## 10 Vaste lasten

- a. Hoeveel betaalde u voor de laatste aanslag onroerendezaakbelasting? **€ 853**  
Belastingjaar? : **2025**
- b. Wat is de WOZ-waarde? **€ 823000**  
Peiljaar? : **2024**
- c. Hoeveel betaalde u voor de laatste aanslag waterschapslasten? **€ 706**  
Belastingjaar? : **2025**
- d. Hoeveel betaalde u voor de laatste aanslag gemeentelijke belastingen? (zoals rioolheffing en afvalstoffenheffing e.d.) **€ 721**  
Belastingjaar? : **2025**
- e. Welke voorschotbedragen betaalt u maandelijks aan de nutsbedrijven? Gas: € \_\_\_\_\_  
Elektra: € \_\_\_\_\_  
Water: **€ 24**  
Stadsverwarming: **€ 195**  
Anders: : \_\_\_\_\_  
\_\_\_\_\_
- Te weten: € \_\_\_\_\_  
Wat is uw jaarverbruik voor gas/ elektriciteit en water? Gas (m<sup>3</sup>): \_\_\_\_\_  
Elektriciteit hoog (kWh): **898**  
Elektriciteit laag (kWh): **1019**  
Elektriciteit totaal (kWh): **867**  
Water (m<sup>3</sup>): **90**  
Stadsverwarming (GJ): **29,02**  
Anders: \_\_\_\_\_
- Met hoeveel bewoners bewoonde u de woning? Aantal: **2**
- f. Zijn er lease- en/of huurkoopcontracten? **Nee**  
(Bijvoorbeeld keukens, koelkasten, cv-ketel, etc.)  
Zo ja, welke? : \_\_\_\_\_  
\_\_\_\_\_
- Zijn deze contracten overdraagbaar op de koper? **Nee**  
Let op! Veel lease- en huurkoopcontracten zijn niet langer overdraagbaar op een koper. Neem hiervoor contact op met de betreffende leverancier.  
Hoe lang lopen de contracten nog en wat is de eventuele afkoopsom? Afkoopsom: € \_\_\_\_\_  
Duur: : \_\_\_\_\_  
\_\_\_\_\_
- g. Als er sprake is van erfpacht of opstalrecht hoe hoog is dan de canon per jaar? € \_\_\_\_\_  
Heeft u alle canons betaald? **n.v.t.**  
Is de canon afgekocht? **n.v.t.**  
Zo ja, tot wanneer? : \_\_\_\_\_  
\_\_\_\_\_
- h. Heeft u alle gemeentelijke belastingen die u verschuldigd bent al betaald? **Ja**

Zijn er variabele bedragen voor gemeenschappelijke poorten, inritten of terreinen? **Nee**

Zo ja, hoe hoog en waarvoor? : \_\_\_\_\_  
\_\_\_\_\_

i. Heeft u, om in de straat te parkeren, een parkeervergunning nodig? **Nee**

Hoeveel parkeervergunningen kunnen er maximaal : \_\_\_\_\_  
worden aangevraagd? \_\_\_\_\_

Wat zijn de kosten voor deze parkeervergunning(en) per jaar? € \_\_\_\_\_

#### 11 Garanties

a. Zijn er lopende onderhoudscontracten en/of garantieregelingen overdraagbaar aan de koper? **Nee**  
(Zoals dakbedekking, cv-installatie, dubbele beglazing, etc.)

Zo ja, welke? : \_\_\_\_\_  
\_\_\_\_\_

#### 12 Nadere informatie

Overige zaken(Overige zaken die de koper naar uw : **geen**  
mening moet weten)

## **Mededelingsplicht verkoper / Onderzoeksplicht koper**

- De verkoper en Vesta makelaars zal aan de bieder al hetgeen meedelen dat ter kennis van koper behoort te worden gebracht, met dien verstande dat inlichtingen over feiten welke aan koper bekend zijn of uit eigen onderzoek bekend had kunnen zijn, door verkoper en/of diens makelaar niet behoeven te worden verstrekt. Aspirant-koper aanvaardt diens onderzoeksplicht als zodanig en dient zelf de voor koop gangbare informatiebronnen te raadplegen.
- Hoewel er gestreefd wordt naar een zo zorgvuldig mogelijke weergave van de beschikbare gegevens moet ervan worden uitgegaan dat deze slechts indicatief zijn. De gegevens (zoals bedragen, jaartallen, oppervlakten, omschrijvingen enz.) kunnen zijn verkregen door mondelinge overdracht.
- De tekeningen geven vaak de standaardsituatie van de woning weer. Het is mogelijk dat de eigenaar wijzigingen heeft aangebracht waardoor de maten niet meer juist zijn.
- De koper heeft zijn eigen onderzoeksplicht naar alle zaken die voor hem van belang zijn.

### **Biedingen:**

- Alle door Vesta makelaars en verkoper verstrekte informatie moet uitsluitend worden gezien als een uitnodiging tot nader overleg c.q. het uitbrengen van een bod. Het bieden van de vraagprijs valt even eveneens hieronder, verkoper kan ook dan nog beslissen of hij uw bod wel of niet aanvaardt om hem moverende redenen.
- Let op! Een verkoop komt niet eerder tot stand nadat niet alleen over de hoofdzaken (prijs, object) maar ook over de details (zoals oplevering, ontbindende voorwaarden, roerende zaken enz.) overeenstemming is bereikt. De koop is pas definitief zodra alle partijen de koopakte ondertekent hebben.
- Biedingen blijven van kracht tot het moment waarop de verkoper en/of Vesta Makelaars antwoordt met een acceptatie, een ander voorstel uitbrengt of door afwijzing aan het door bieder uitgebrachte voorstel.
- Aan Vesta makelaars dient naar genoegen te worden aangetoond dat het onderliggend voorstel voldoende financieel is gewaarborgd.

### **Onderhandelingsprocedure:**

- De bieder kan niet afdwingen dat hij in onderhandeling is. Pas als de verkoper en/of Vesta Makelaars reageert op het bod (acceptatie óf het doen van een tegenvoorstel) is de bieder in onderhandeling. Bieder is derhalve niet in onderhandeling als Vesta Makelaars aangeeft dat hij het bod met de verkoper zal overleggen. Wel kan verkoper en/of Vesta Makelaars uitdrukkelijk aangeven dat bieder in onderhandeling is.
- Verkoper en/of Vesta Makelaars kan met meerdere gegadigden onderhandelen.

### **Koopakte:**

- Behoudens nadere afspraken, gelden de standaardregels, zoals deze voorkomen in de modelkoopakte die is opgesteld door de Nederlandse Vereniging van Makelaars (NVM), de consumentenbond en Vereniging Eigen Huis. De waarborgsom (of bankgarantie) is gebruikelijk 10% van de koopsom en wordt voldaan aan de notaris.
- Eventueel door de koper te maken voorbehouden (zoals verkrijgen hypotheek, Nationale Hypotheek Garantie), worden alleen vermeld als deze in de onderhandelingen zijn afgesproken.
- Voor zover in deze brochure aanvullende clausules zijn vermeld, worden deze opgenomen in de koopakte.

**Ontbindende voorwaarde financiering:**

- Als het verkrijgen van een financiering als ontbindende voorwaarde is gesteld tijdens de onderhandeling, heeft koper ca. 5 weken de tijd om de financiering van de gekochte woning te regelen.
- Als het om welke reden dan ook niet mogelijk is de woning te financieren dan kan koper van de koop afzien door het inroepen van de ontbindende voorwaarde(n), **mits binnen de gestelde termijn en gedocumenteerd**, d.w.z. afwijzingen van minimaal een onafhankelijke (niet gelieerde) bank/financiële instelling kunnen worden overlegd.

**Drie dagen bedenktijd:**

- De (particuliere) koper alsmede de verkoper hebben een bedenktijd van drie dagen. Deze termijn vangt aan om 0:00 uur op de dag van ontvangst van de door beide partijen getekende koopovereenkomst door de koper. De ontbindingsverklaring moet de verkoper binnen drie dagen hebben ontvangen, dus voor 24:00 uur de laatste dag.
- Op deze drie dagen is de algemene termijnenwet van toepassing. Dit betekent dat ten minste twee van de drie dagen geen zaterdag, zondag of algemeen erkende feestdag mogen zijn. Bovendien geldt dat als de bedenktijd eindigt op een zaterdag, zondag of feestdag, de termijn wordt verlengt tot de eerstvolgende werkdag.

**Erfdienstbaarheden en bijzondere bepalingen:**

- Aan elke onroerende zaak kunnen bijzondere bepalingen verbonden zijn. Deze worden dan aan elke opvolgende eigenaar opgelegd. Ze staan gewoonlijk in het eigendomsbewijs. Een kopie van het eigendomsbewijs is op te vragen via de makelaar.
- Bepalingen die het gebruik van de onroerende zaak (kunnen) beperken vindt u, indien van toepassing, in deze informatie over bijzondere clausules.

**Kosten koper:**

Kosten koper (k.k.) betekent dat de koper de kosten voor de overdracht van de woning dient te betalen. Deze bedragen ca. 6% van de koopsom.

Onder de kosten koper vallen de volgende kosten:

Vaste kosten:

Overdrachtsbelasting 0%, 2% of 8% naar gelang uw situatie

Notariskosten voor de opmaak van de akte van levering

Kadasterkosten voor inschrijving akte van levering

Variabele kosten:

Notariskosten voor de opmaak van de hypotheekakte

Kadasterkosten voor inschrijving hypotheekakte

Taxatiekosten

Afsluitprovisie bank

Alhoewel deze brochure door ons zorgvuldig is samengesteld, is Vesta Makelaars niet aansprakelijk voor onjuistheden.

Met vriendelijke groet,  
Vesta Makelaars

Vesta Makelaars  
Cinemadreef 138  
1325 EP, ALMERE  
Tel: 036-5347255  
E-mail: [info@vestamakelaars.nl](mailto:info@vestamakelaars.nl)  
[www.vestamakelaars.nl](http://www.vestamakelaars.nl)

