

# Lelystad

Oostzeestraat 133 | Vraagprijs € 390.000 k.k.



## BESCHIKBAAR

[WWW.OOSTZEESTRAAT133.NL](http://WWW.OOSTZEESTRAAT133.NL)

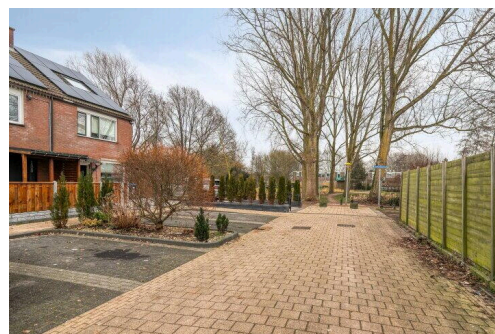
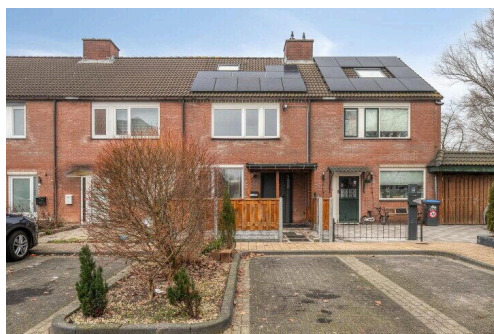
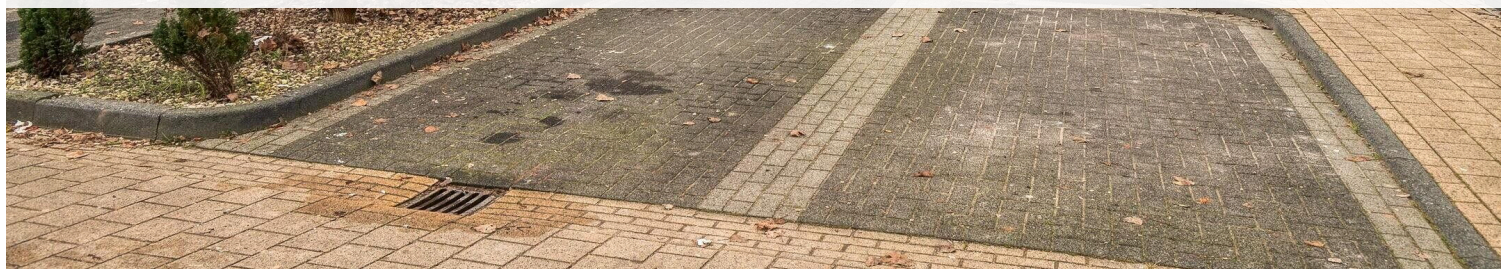

<b>Type object:</b>	Tussenwoning
<b>Bouwjaar:</b>	1984
<b>Woonoppervlakte:</b>	108 m <sup>2</sup>
<b>Perceeloppervlakte:</b>	129 m <sup>2</sup>
<b>Inhoud:</b>	383 m <sup>3</sup>
<b>Aantal kamers:</b>	6 kamers (5 slaapkamers)
<b>Website:</b>	<a href="http://www.oostzeestraat133.nl">www.oostzeestraat133.nl</a>

 [Huizenbalie.nl](http://Huizenbalie.nl)

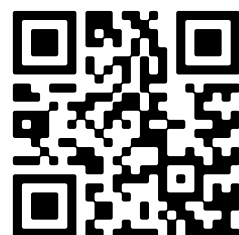

# Omschrijving

**Oostzeestraat 133, 8226 BW Lelystad**

Ruime en uitstekend onderhouden eengezinswoning met twee badkamers, moderne keuken en zonnige tuin in kindvriendelijke woonwijk

Aan de Oostzeestraat 133 te Lelystad mogen wij u deze comfortabele en instapklare tussenwoning aanbieden. Deze goed onderhouden woning uit 1984 combineert ruimte, licht en functionaliteit met een rustige, groene woonomgeving. Dankzij de praktische indeling, twee volwaardige badkamers en een verzorgde tuin is dit een ideale woning voor gezinnen, stellen en thuiswerkers die op zoek zijn naar wooncomfort en leefruimte.

De woning is gelegen in een prettige, kindvriendelijke wijk met veel openbaar groen. In de directe omgeving bevinden zich diverse speelvoorzieningen, wandelroutes en parken. Dagelijkse voorzieningen zoals supermarkten, scholen, sportverenigingen, openbaar vervoer en uitvalswegen zijn binnen enkele minuten bereikbaar. Hierdoor woont u hier rustig, maar met alle gemakken binnen handbereik.

## Indeling

### Begane grond

Via de verzorgde voortuin bereikt u de entree van de woning. In de hal bevinden zich de meterkast, garderoberuimte en toegang tot de woonkamer.

De lichte en ruime woonkamer is voorzien van grote raampartijen die zorgen voor een prettige natuurlijke lichtinval. De open indeling biedt voldoende ruimte voor een royale zithoek en een comfortabele eethoek. Vanuit de woonkamer heeft u directe toegang tot de achtertuin, waardoor binnen en buiten op natuurlijke wijze in elkaar overlopen.

Aan de voorzijde bevindt zich de moderne inbouwkeuken, recent geplaatst en uitgerust met diverse hoogwaardige inbouwapparatuur. De keuken is praktisch ingericht en biedt volop werk- en opbergruimte, waardoor koken hier een waar plezier is.

### Eerste verdieping

Op de eerste verdieping bevinden zich 3 ruime slaapkamers, geschikt voor een gezin, logeerkamer of thuiswerkplek.

Daarnaast treft u hier de eerste complete badkamer aan, voorzien van een bad, toilet en wastafel. Deze badkamer is functioneel ingericht en ideaal voor dagelijks gebruik.

### Tweede verdieping

De tweede verdieping biedt extra leefruimte en flexibiliteit. Hier bevindt zich de tweede volwaardige slaapkamers .Dit maakt de woning bijzonder geschikt voor grotere gezinnen of gasten.

Deze verdieping biedt tevens mogelijkheden voor een extra slaapkamer, werkruimte of hobbykamer.

## Buitenruimte

De woning beschikt over een totale tuinoppervlakte van circa 84 m<sup>2</sup>, verdeeld over een voortuin en een riante achtertuin, gelegen op een perceel van 129 m<sup>2</sup>.

Voortuin: ca. 27 m<sup>2</sup>

Achtertuint: ca. 57 m<sup>2</sup>, voorzien van een praktische achterom

De achtertuin biedt veel privacy en is ideaal ingericht voor ontspanning en recreatie. Hier kunt u genieten van zonnige dagen, gezellige diners, speelruimte voor kinderen of huisdieren en lange zomeravonden met familie en vrienden.

## Duurzaamheid & Comfort

### Energie label C

Goede isolatievoorzieningen

Degelijke bouw kwaliteit

Instapklaar en goed onderhouden

De woning biedt een prettig binnenklimaat en een gunstig energieverbruik, wat bijdraagt aan comfortabel en toekomstgericht wonen.

## Kenmerken

Woonoppervlakte: ca. 125 m<sup>2</sup>

Perceeloppervlakte: 129 m<sup>2</sup>

Bouwjaar: 1984

Type woning: tussenwoning

Aantal badkamers: 2

Moderne inbouwkeuken

Meerdere slaapkamers

Achterom

Groene en kindvriendelijke woonomgeving

## Samenvatting

Oostzeestraat 133 is een complete en verzorgde eengezinswoning met verrassend veel ruimte en comfort. Met onder andere twee badkamers, een moderne keuken, een zonnige tuin en een rustige ligging biedt deze woning alles wat nodig is voor jarenlang woonplezier.

Bent u op zoek naar een instapklare woning op een fijne locatie in Lelystad? Dan is deze woning absoluut een bezichtiging waard.

Wij nodigen u graag uit voor een persoonlijke rondleiding. Neem vandaag nog contact met ons op voor het plannen van een vrijblijvende bezichtiging en laat u verrassen door de mogelijkheden die deze woning te bieden heeft.

Genoemde vraagprijs is bieden vanaf prijs.

Alle informatie waaronder doch niet uitsluitend maatvoering heeft nadrukkelijk een indicatief karakter; er kunnen geen rechten aan worden ontleend. Verrekening wegens over- of ondermaat is nadrukkelijk uitgesloten. Aanbieding vrijblijvend, oplevering in overleg. Nen2580 is aanwezig. Lees de volledige omschrijving



## Kenmerken

Vraagprijs:	€ 390.000 k.k.
Aanvaarding:	In overleg

## Bouw

Object type:	Eengezinswoning, tussenwoning
Soort bouw:	Bestaande bouw
Bouwjaar:	1984
Soort dak:	Zadeldak bedekt met pannen

## Oppervlakte en inhoud

Woonoppervlakte:	108 m²
Perceeloppervlakte:	129 m²
Inhoud:	383 m³
Externe bergruimte:	6 m²
Gebouwgebonden buitenruimte:	24 m²

## Indeling

Aantal kamers:	6 kamers (5 slaapkamers)
Aantal badkamers:	2 badkamers
Badkamervoorzieningen:	Douche, 2 toiletten, 2 wastafels, en ligbad
Aantal woonlagen:	3 woonlagen en een zolder

## Energie

Energie label:	C
Isolatie:	Dakisolatie, dubbel glas, muurisolatie, vloerisolatie en volledig geïsoleerd
Verwarming:	Cv-ketel
Warm water:	Cv-ketel
Cv ketel:	Gas gestookt uit 2018

## Buitenruimte

Ligging:	In woonwijk
Tuin:	Achtertuint en voortuin

Achtertuint:	56 m² (10,43 meter diep en 5,41 meter breed)
--------------	--

**Bergruimte**

Schuur berging:	Vrijstaande stenen berging
-----------------	----------------------------

Voorzieningen schuur:	Elektra
-----------------------	---------

# Op de kaart

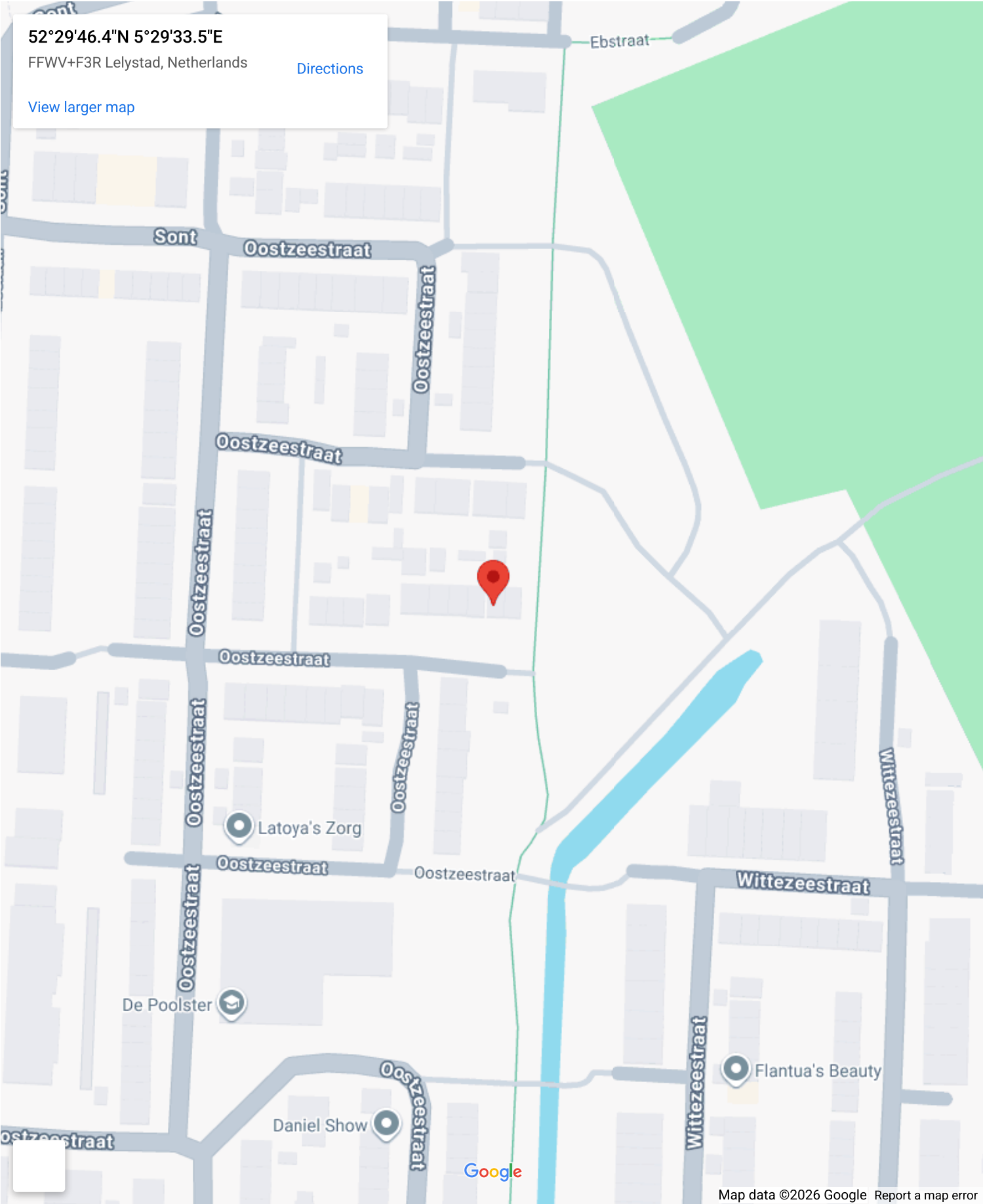

# Op de kaart

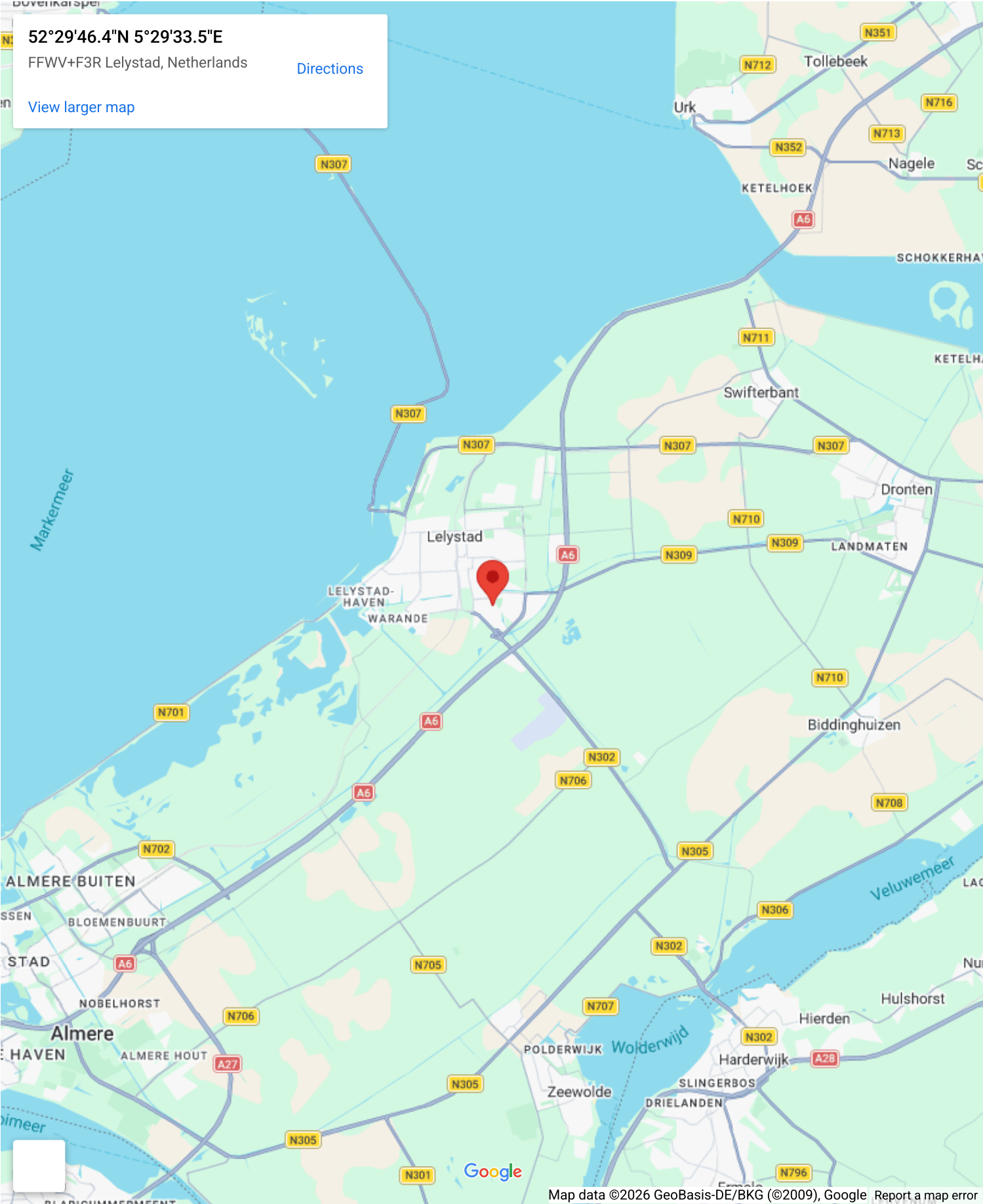



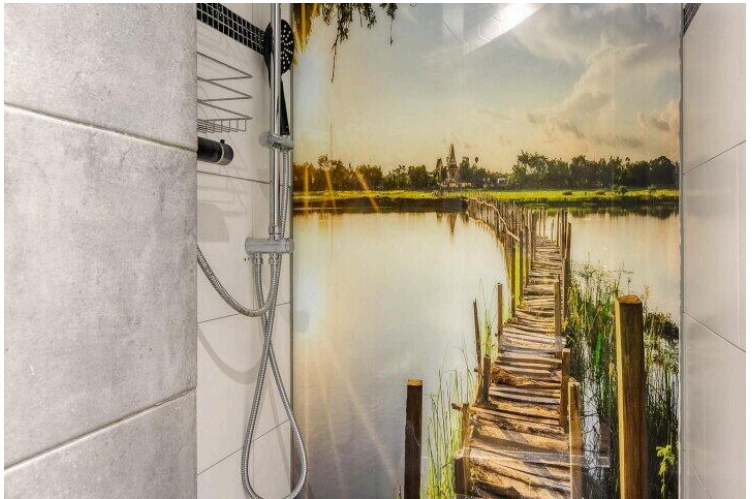



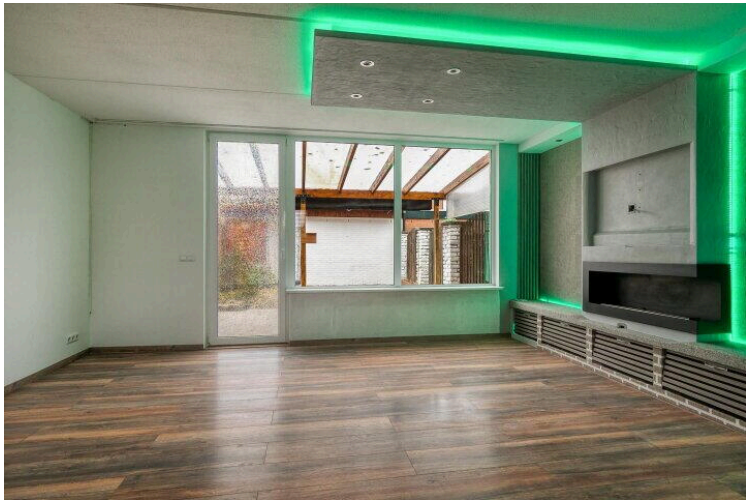
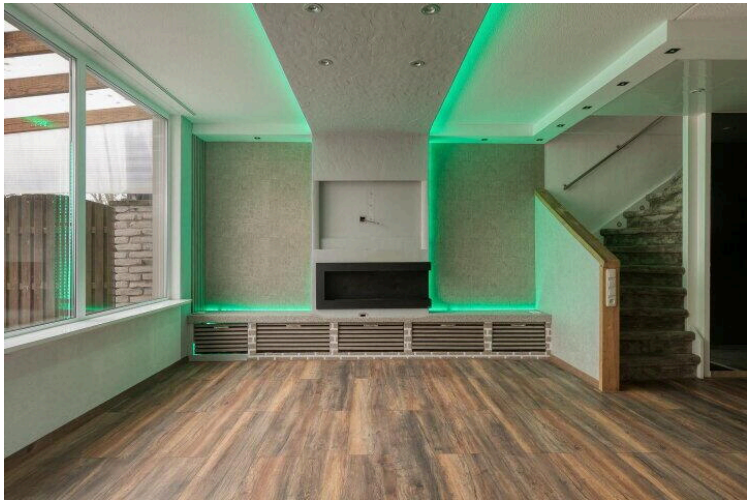
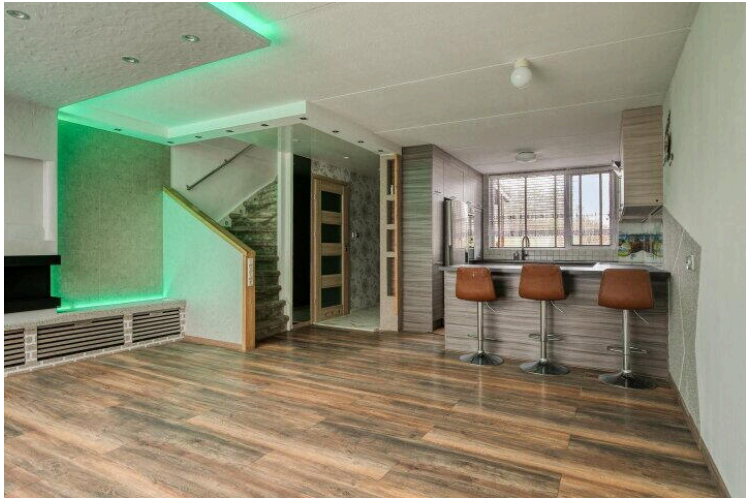
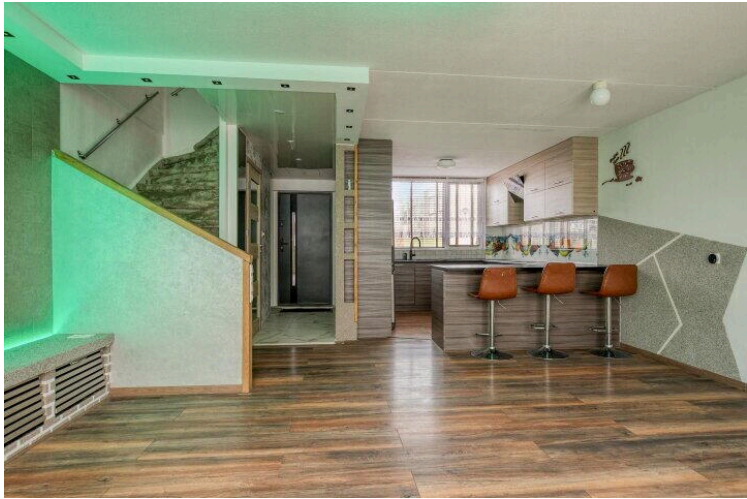
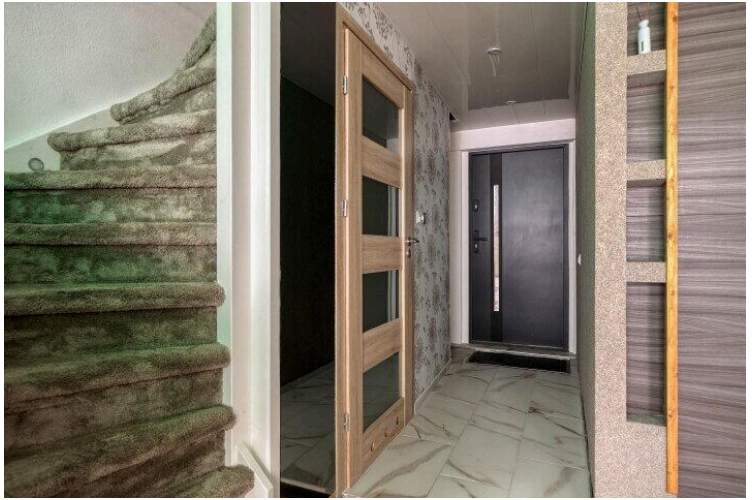



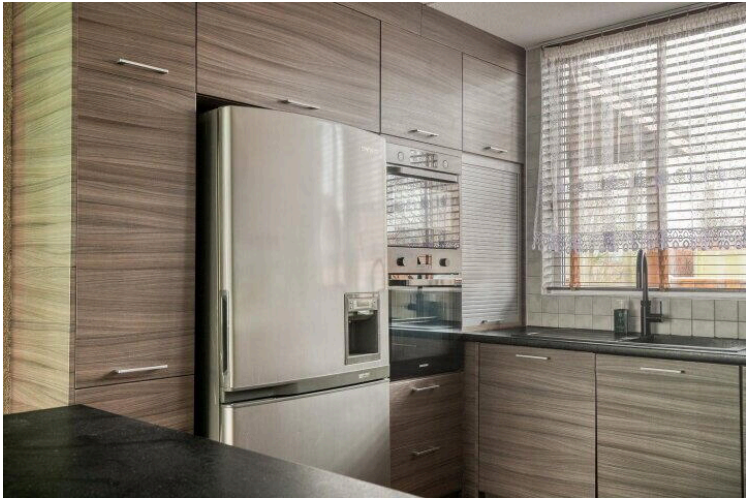



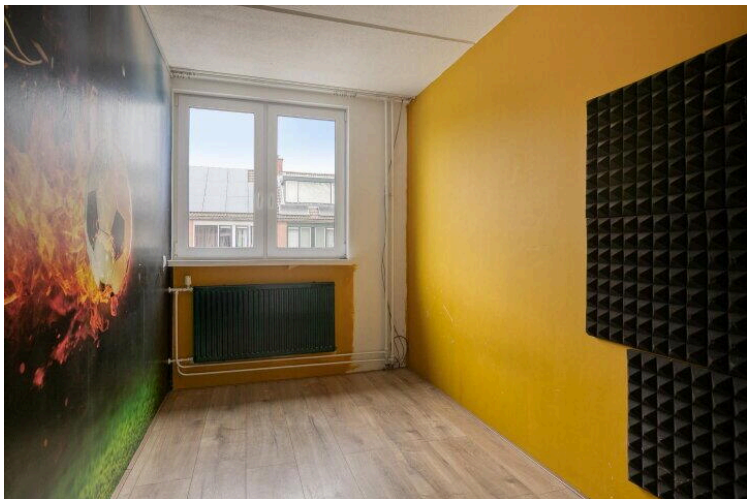
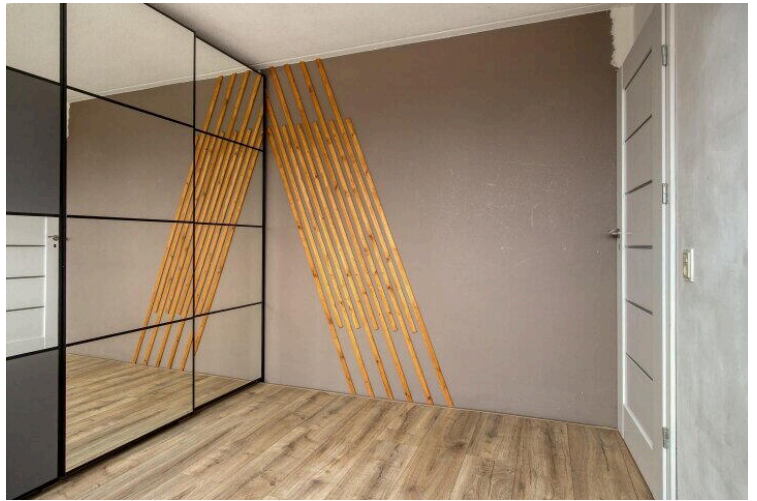
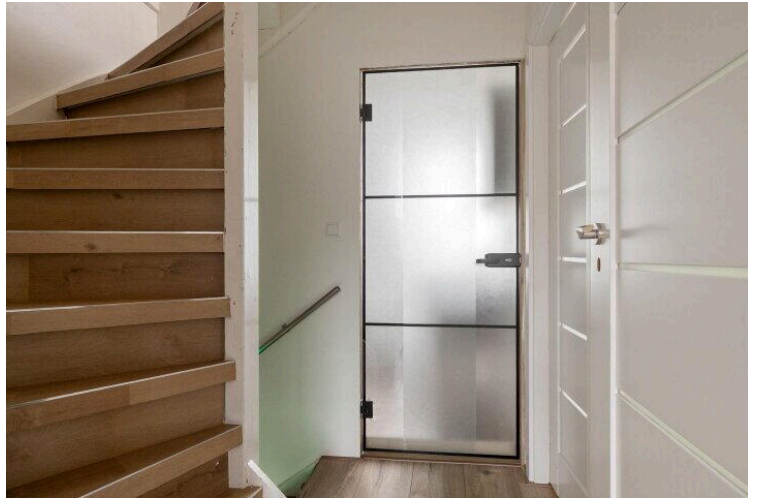



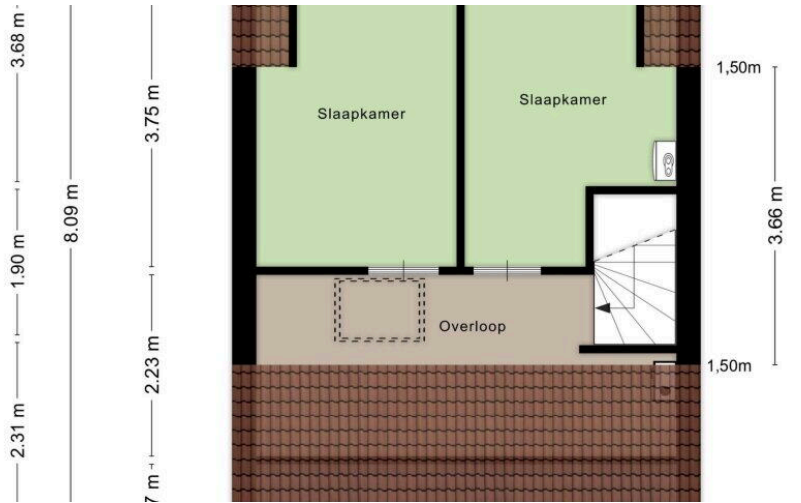
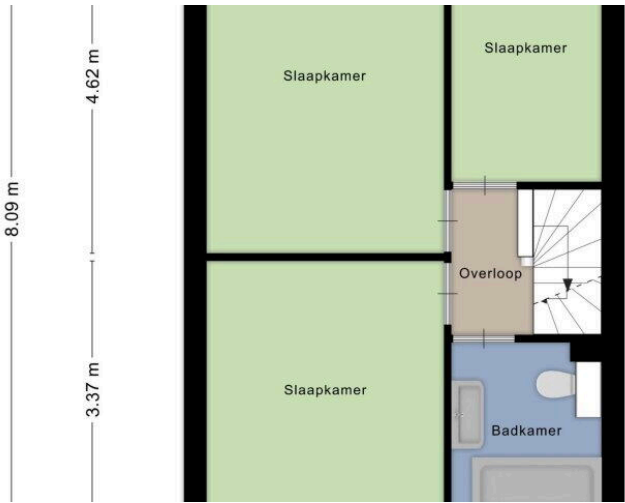
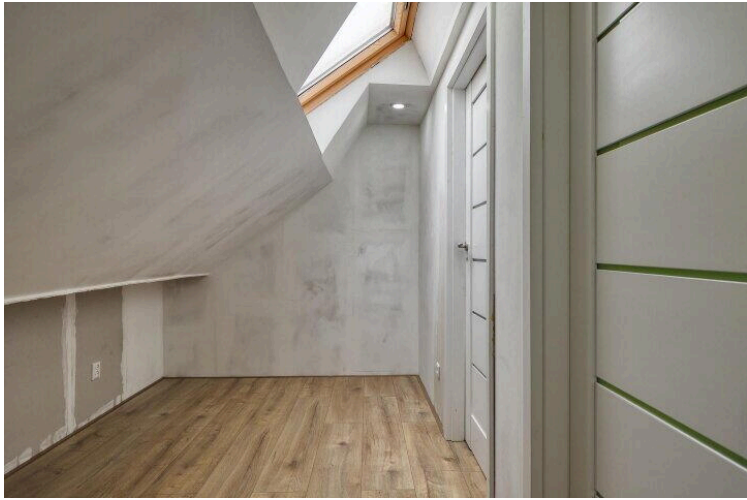



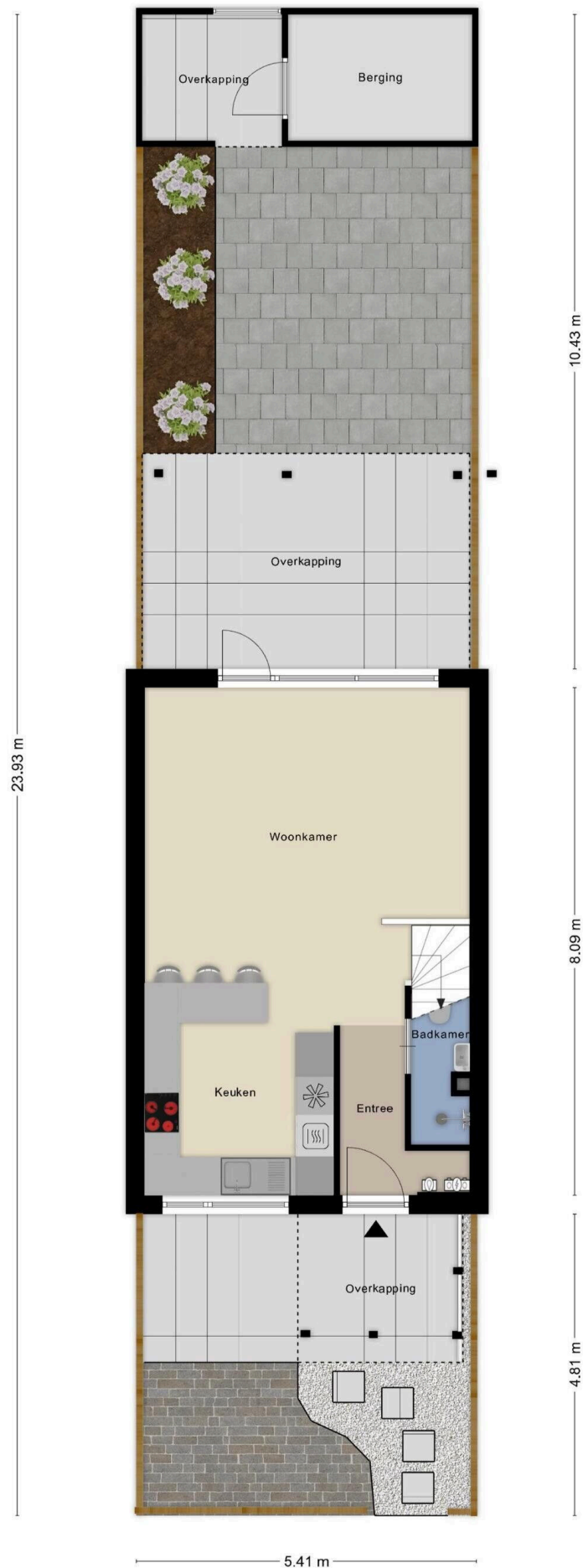

Aan de plattegronden kunnen geen rechten worden ontleend  
 © Zibber [www.zibber.nl](http://www.zibber.nl)



Aan de plattegronden kunnen geen rechten worden ontleend  
© Zibber [www.zibber.nl](http://www.zibber.nl)

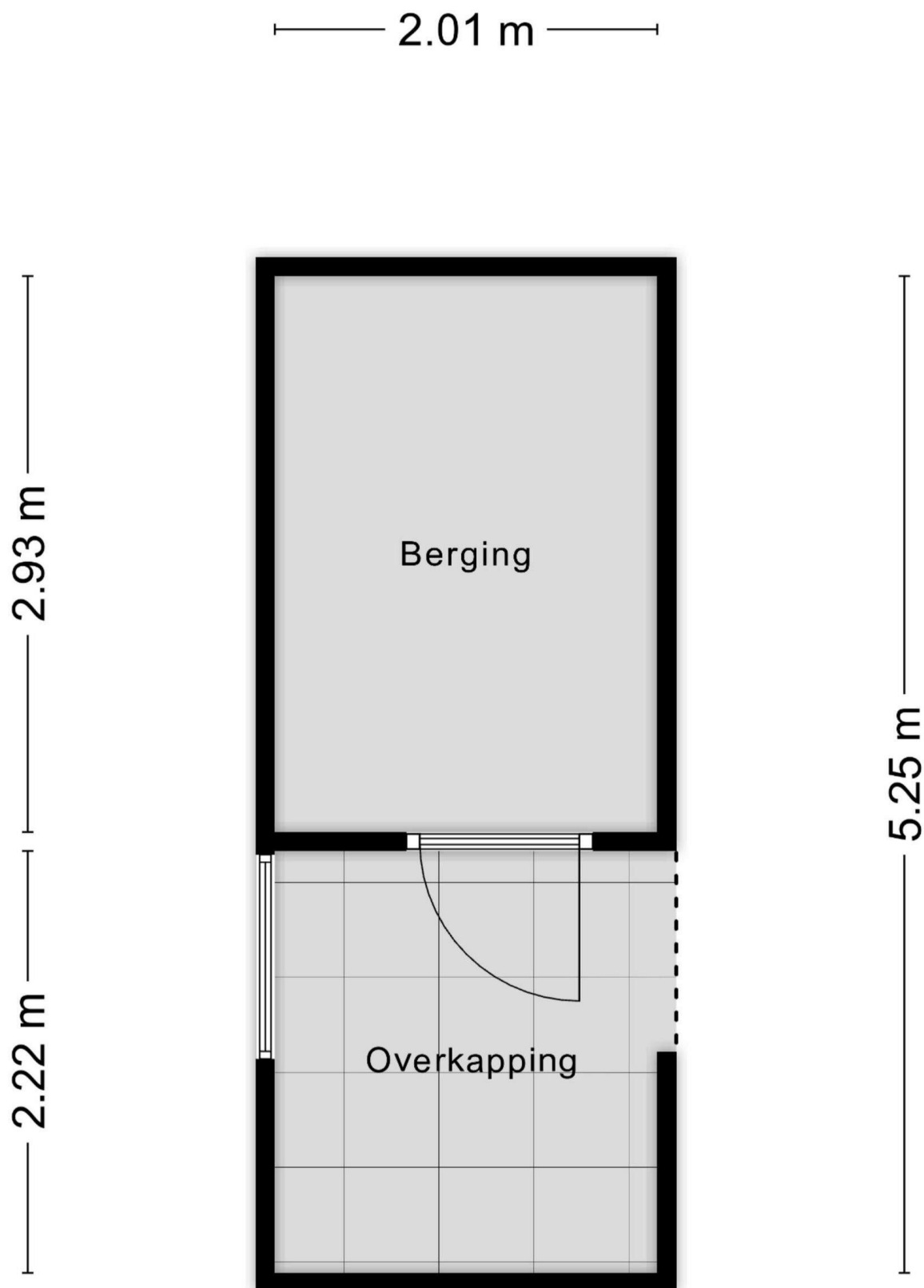

Aan de plattegronden kunnen geen rechten worden ontleend  
© Zibber [www.zibber.nl](http://www.zibber.nl)

## Lijst van Zaken

Betreft: Oostzeestraat 133 Lelystad 8226 BW

Voor de onderstaande zaken -ongeacht of ze roerend dan wel onroerend zijn- geldt dat ze soms wel en soms niet in de woning achterblijven. De lijst is bedoeld om duidelijkheid te scheppen om discussies achteraf te voorkomen.

**Let op!** Indien er geen duidelijkheid bestaat omtrent een zaak en/of indien er geen nadere afspraken zijn gemaakt over een zaak betekent dit dat de betreffende zaak wordt meegenomen door verkoper en dus niet achterblijft in de woning.

	Blijft achter	Gaat mee	Kan worden overgenomen	N.v. t.
<b>Verlichting, te weten:</b>				
Inbouwspots/dimmers	<input checked="" type="radio"/>	<input type="radio"/>	<input type="radio"/>	<input type="radio"/>
Opbouwspots/armaturen/lampen/dimmers	<input checked="" type="radio"/>	<input type="radio"/>	<input type="radio"/>	<input type="radio"/>
Losse (hang) lampen	<input type="radio"/>	<input type="radio"/>	<input type="radio"/>	<input checked="" type="radio"/>
<b>(Losse) kasten, legplanken, te weten:</b>				
Inbouwkasten	<input checked="" type="radio"/>	<input type="radio"/>	<input type="radio"/>	<input type="radio"/>
Losse kasten	<input checked="" type="radio"/>	<input type="radio"/>	<input type="radio"/>	<input type="radio"/>
Legplanken	<input checked="" type="radio"/>	<input type="radio"/>	<input type="radio"/>	<input type="radio"/>
<b>Raamdecoratie/zonwering binnen, te weten:</b>				
Gordijnrails	<input checked="" type="radio"/>	<input type="radio"/>	<input type="radio"/>	<input type="radio"/>
Gordijnen	<input type="radio"/>	<input type="radio"/>	<input type="radio"/>	<input checked="" type="radio"/>

	Blijft achter	Gaat mee	Kan worden overgenomen	N.v. t.
Overgordijnen	<input type="radio"/>	<input type="radio"/>	<input type="radio"/>	<input checked="" type="radio"/>
Vitrages	<input type="radio"/>	<input type="radio"/>	<input type="radio"/>	<input checked="" type="radio"/>
Rolgordijnen	<input checked="" type="radio"/>	<input type="radio"/>	<input type="radio"/>	<input type="radio"/>
Lamellen	<input type="radio"/>	<input type="radio"/>	<input type="radio"/>	<input checked="" type="radio"/>
Jaloezieën	<input checked="" type="radio"/>	<input type="radio"/>	<input type="radio"/>	<input type="radio"/>
(Losse) horren/rolhorren	<input type="radio"/>	<input type="radio"/>	<input type="radio"/>	<input checked="" type="radio"/>
<b>Vloerdecoratie, te weten:</b>				
Vloerbedekking	<input checked="" type="radio"/>	<input type="radio"/>	<input type="radio"/>	<input type="radio"/>
Parketvloer	<input type="radio"/>	<input type="radio"/>	<input type="radio"/>	<input checked="" type="radio"/>
Houten vloer(delen)	<input type="radio"/>	<input type="radio"/>	<input type="radio"/>	<input checked="" type="radio"/>
Laminaat	<input checked="" type="radio"/>	<input type="radio"/>	<input type="radio"/>	<input type="radio"/>
Plavuizen	<input checked="" type="radio"/>	<input type="radio"/>	<input type="radio"/>	<input type="radio"/>
<b>(Voorzet) openhaard met toebehoren, te weten:</b>				
Allesbrander	<input type="radio"/>	<input type="radio"/>	<input type="radio"/>	<input checked="" type="radio"/>
Houtkachel	<input type="radio"/>	<input type="radio"/>	<input type="radio"/>	<input checked="" type="radio"/>
(Gas)kachels	<input checked="" type="radio"/>	<input type="radio"/>	<input type="radio"/>	<input type="radio"/>



	Blijft achter	Gaat mee	Kan worden overgenomen	N.v. t.
Designradiator(en)	<input checked="" type="radio"/>	<input type="radio"/>	<input type="radio"/>	<input type="radio"/>
Radiatorafwerking	<input checked="" type="radio"/>	<input type="radio"/>	<input type="radio"/>	<input type="radio"/>
<b>Overige, te weten:</b>				
Spiegelwanden	<input checked="" type="radio"/>	<input type="radio"/>	<input type="radio"/>	<input type="radio"/>
Schilderij ophangstelsysteem	<input type="radio"/>	<input type="radio"/>	<input type="radio"/>	<input checked="" type="radio"/>
<b>Keuken (inbouw)apparatuur, te weten:</b>				
Keukenblok (met bovenkasten)	<input checked="" type="radio"/>	<input type="radio"/>	<input type="radio"/>	<input type="radio"/>
Kookplaat	<input checked="" type="radio"/>	<input type="radio"/>	<input type="radio"/>	<input type="radio"/>
(Gas) fornuis	<input checked="" type="radio"/>	<input type="radio"/>	<input type="radio"/>	<input type="radio"/>
Afzuigkap	<input checked="" type="radio"/>	<input type="radio"/>	<input type="radio"/>	<input type="radio"/>
Magnetron	<input checked="" type="radio"/>	<input type="radio"/>	<input type="radio"/>	<input type="radio"/>
Combi-oven/combimagnetron	<input checked="" type="radio"/>	<input type="radio"/>	<input type="radio"/>	<input type="radio"/>
Koelkast	<input type="radio"/>	<input type="radio"/>	<input type="radio"/>	<input checked="" type="radio"/>
Vriezer	<input type="radio"/>	<input type="radio"/>	<input type="radio"/>	<input checked="" type="radio"/>
Koel-vriescombinatie	<input checked="" type="radio"/>	<input type="radio"/>	<input type="radio"/>	<input type="radio"/>
Vaatwasser	<input checked="" type="radio"/>	<input type="radio"/>	<input type="radio"/>	<input type="radio"/>

	Blijft achter	Gaat mee	Kan worden overgenomen	N.v. t.
Quooker	<input checked="" type="radio"/>	<input type="radio"/>	<input type="radio"/>	<input type="radio"/>
Koffiezetapparaat	<input type="radio"/>	<input type="radio"/>	<input type="radio"/>	<input checked="" type="radio"/>
<b>Keukenaccessoire, te weten:</b>				
<b>Toilet met de volgende toebehoren:</b>				
Toilet	<input checked="" type="radio"/>	<input type="radio"/>	<input type="radio"/>	<input type="radio"/>
Toiletrolhouder	<input checked="" type="radio"/>	<input type="radio"/>	<input type="radio"/>	<input type="radio"/>
Toiletborstel(houder)	<input checked="" type="radio"/>	<input type="radio"/>	<input type="radio"/>	<input type="radio"/>
Fontein	<input checked="" type="radio"/>	<input type="radio"/>	<input type="radio"/>	<input type="radio"/>
<b>Badkamer met de volgende toebehoren:</b>				
Ligbad	<input checked="" type="radio"/>	<input type="radio"/>	<input type="radio"/>	<input type="radio"/>
Jacuzzi/whirlpool	<input type="radio"/>	<input type="radio"/>	<input type="radio"/>	<input checked="" type="radio"/>
Douche (cabine/scherm)	<input checked="" type="radio"/>	<input type="radio"/>	<input type="radio"/>	<input type="radio"/>
Stoomdouche (cabine)	<input type="radio"/>	<input type="radio"/>	<input type="radio"/>	<input checked="" type="radio"/>
Wastafel	<input checked="" type="radio"/>	<input type="radio"/>	<input type="radio"/>	<input type="radio"/>
Wastafelmeubel	<input checked="" type="radio"/>	<input type="radio"/>	<input type="radio"/>	<input type="radio"/>
Planchet	<input type="radio"/>	<input type="radio"/>	<input type="radio"/>	<input checked="" type="radio"/>

	Blijft achter	Gaat mee	Kan worden overgenomen	N.v. t.
Toiletkast	<input checked="" type="radio"/>	<input type="radio"/>	<input type="radio"/>	<input type="radio"/>
Toilet	<input checked="" type="radio"/>	<input type="radio"/>	<input type="radio"/>	<input type="radio"/>
Toiletrolhouder	<input checked="" type="radio"/>	<input type="radio"/>	<input type="radio"/>	<input type="radio"/>
Toiletborstel(houder)	<input checked="" type="radio"/>	<input type="radio"/>	<input type="radio"/>	<input type="radio"/>

#### Sauna met de volgende toebehoren:

#### Exterieur/Installaties/Veiligheid/Energiebesparing

Schotel/antenne	<input type="radio"/>	<input type="radio"/>	<input type="radio"/>	<input checked="" type="radio"/>
Brievenbus	<input checked="" type="radio"/>	<input type="radio"/>	<input type="radio"/>	<input type="radio"/>
Kluis	<input type="radio"/>	<input type="radio"/>	<input type="radio"/>	<input checked="" type="radio"/>
(Voordeur)bel	<input type="radio"/>	<input type="radio"/>	<input type="radio"/>	<input checked="" type="radio"/>
Alarminstallatie	<input type="radio"/>	<input type="radio"/>	<input type="radio"/>	<input checked="" type="radio"/>
(Veiligheids)sloten en overige inbraakpreventie	<input type="radio"/>	<input type="radio"/>	<input type="radio"/>	<input checked="" type="radio"/>
Rookmelders	<input type="radio"/>	<input type="radio"/>	<input type="radio"/>	<input checked="" type="radio"/>
(Klok)thermostaat	<input checked="" type="radio"/>	<input type="radio"/>	<input type="radio"/>	<input type="radio"/>
Airconditioning	<input type="radio"/>	<input type="radio"/>	<input type="radio"/>	<input checked="" type="radio"/>

#### Warmwatervoorziening, te weten:

	Blijft achter	Gaat mee	Kan worden overgenomen	N.v. t.
Via CV-installatie	<input checked="" type="radio"/>	<input type="radio"/>	<input type="radio"/>	<input type="radio"/>
Boiler	<input type="radio"/>	<input type="radio"/>	<input type="radio"/>	<input checked="" type="radio"/>
Geiser	<input type="radio"/>	<input type="radio"/>	<input type="radio"/>	<input checked="" type="radio"/>
Screens	<input type="radio"/>	<input type="radio"/>	<input type="radio"/>	<input checked="" type="radio"/>
Rolluiken	<input type="radio"/>	<input type="radio"/>	<input type="radio"/>	<input checked="" type="radio"/>
Zonwering buiten	<input type="radio"/>	<input type="radio"/>	<input type="radio"/>	<input checked="" type="radio"/>
<b>Isolatievoorzieningen (voorzetramen/radiatorfolie etc), te weten:</b>				
Via CV-installatie	<input checked="" type="radio"/>	<input type="radio"/>	<input type="radio"/>	<input type="radio"/>
Boiler	<input type="radio"/>	<input type="radio"/>	<input type="radio"/>	<input checked="" type="radio"/>
Geiser	<input type="radio"/>	<input type="radio"/>	<input type="radio"/>	<input checked="" type="radio"/>
Screens	<input type="radio"/>	<input type="radio"/>	<input type="radio"/>	<input checked="" type="radio"/>
Rolluiken	<input type="radio"/>	<input type="radio"/>	<input type="radio"/>	<input checked="" type="radio"/>
Zonwering buiten	<input type="radio"/>	<input type="radio"/>	<input type="radio"/>	<input checked="" type="radio"/>
<b>Inrichting tuin, te weten:</b>				
Tuinaanleg/bestrating	<input checked="" type="radio"/>	<input type="radio"/>	<input type="radio"/>	<input type="radio"/>
Beplanting	<input checked="" type="radio"/>	<input type="radio"/>	<input type="radio"/>	<input type="radio"/>

	Blijft achter	Gaat mee	Kan worden overgenomen	N.v. t.
<b>Verlichting/installaties</b>				
Buitenverlichting	<input type="radio"/>	<input checked="" type="radio"/>	<input type="radio"/>	<input type="radio"/>
Tijd- of schemerschakelaar/bewegingsmelder	<input checked="" type="radio"/>	<input type="radio"/>	<input type="radio"/>	<input type="radio"/>
<b>Bebouwing</b>				
Tuinhuis/buitenberging	<input checked="" type="radio"/>	<input type="radio"/>	<input type="radio"/>	<input type="radio"/>
Kasten/werkbank in tuinhuis/berging	<input checked="" type="radio"/>	<input type="radio"/>	<input type="radio"/>	<input type="radio"/>
(Broei)kas	<input type="radio"/>	<input type="radio"/>	<input type="radio"/>	<input checked="" type="radio"/>
<b>Overig</b>				
(Sier)hek	<input type="radio"/>	<input type="radio"/>	<input type="radio"/>	<input checked="" type="radio"/>
Vlaggenmast(houder)	<input type="radio"/>	<input type="radio"/>	<input type="radio"/>	<input checked="" type="radio"/>
<b>Geen eigendoms zaken</b>				
CV	<input checked="" type="radio"/>	<input type="radio"/>	<input type="radio"/>	<input type="radio"/>
Boiler	<input type="radio"/>	<input type="radio"/>	<input type="radio"/>	<input checked="" type="radio"/>
Zonnepanelen	<input checked="" type="radio"/>	<input type="radio"/>	<input type="radio"/>	<input type="radio"/>



# Oostzeestraat 133

[www.oostzeestraat133.nl](http://www.oostzeestraat133.nl)



## Huizenbalie.nl

Spoorlaan 334  
5038 CC, Tilburg

[www.huizenbalie.nl](http://www.huizenbalie.nl)  
085 - 130 9111

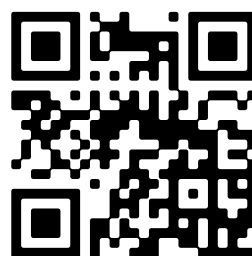

Scan Mij!