

Amsterdam

Bijlmerdreef 1158 | Vraagprijs € 399.500 k.k.



BESCHIKBAAR

WWW.BIJLMERDREEF1158.NL

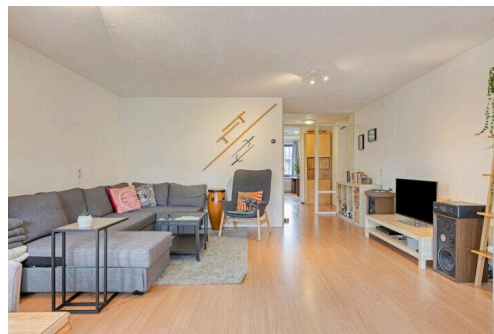
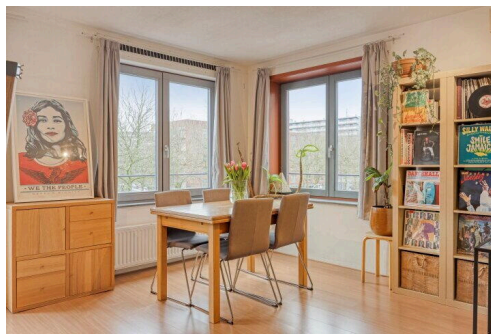

Type object:	Bovenwoning (appartement)
Bouwjaar:	2002
Woonoppervlakte:	108 m ²
Inhoud:	355 m ³
Aantal kamers:	3 kamers (2 slaapkamers)
Website:	www.bijlmerdreef1158.nl

VZ
MAKELAARDIJ & TAXATIES
Vertrouwd zaken doen!

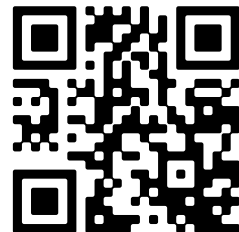

www.vzmakelaars.nl | +316 1416 6980

Omschrijving

Bijlmerdreef 1158, 1103 JV Amsterdam

****Prefer English? – Scroll down!****

Ruim (ca 110m²) en licht 3-kamer HOEK appartement met energielabel A+ en een eigen parkeerplaats. De erfpacht is eeuwigdurend afgekocht en de ligging is zeer praktisch nabij winkels en de metro richting de stad!

Het appartement is gelegen bij het winkelcentrum Ganzenpoort, waar je van alle gemakken bent voorzien. Bij de AH, toko's en de wekelijkse markt kan je de boodschappen doen. Metrolijn 53 brengt je met 15 min in 't hart van Amsterdam.

Als je zin hebt in een wandeling loopt je zo de Bijlmerweide of het Diemberbos in. De kinderboerderij, apotheek, huisarts en het UMC is nabij. Tevens zijn de belangrijke uitvalswegen goed en snel te bereiken (A1, A2, A9, A10). Recreatiegebied Gaasperplas is ook populair bij de bewoners. Verder niet te vergeten het entertainment gebied om de Johan Cruijff ArenA met de Ziggo Dome, Pathé bioscoop, winkelcentrum de Amsterdamse Poort en de woonboulevard Villa Arena.

Heeft u trek in een lekker hapje, dan is er genoeg keuze aan restaurants op loopafstand in de nabije omgeving. Kortom wil je in modern en ruim appartement wonen, met alle faciliteiten nabij, neem dan contact met de makelaar op voor een bezichtiging.

Indeling

Het gebouw is in 2002 gebouwd en is voorzien van houten kozijnen met HR++ beglazing en stadsverwarming.

Met de lift naar de 2e Verdieping. Entree, riante hal met inpandige bergruimte v.v. wasmachine / drogeropstelling en veel ruimte voor garderobe en berging.

De woning telt 2 slaapkamers gelegen aan de achterzijde van het complex. Beide zijn ruim en voorzien van veel ramen met frans balkon.

De badkamer is voorzien van douche en wastafelmeubel. De toilet is separaat.

De keuken is dicht en voorzien van diverse inbouwapparatuur. Er is ruimte om heerlijk te ontbijten aan de eettafel in de keuken.

De woonkamer is een zeer ruim en licht. Het is gelegen op het zuiden en het westen (avondzon) vanwege de ligging op de hoek. Er zijn veel ramen ook aan de zijkant van de woning (westen). Bij de openslaande deuren is er een heerlijk plek waar je van het zonnetje kan genieten. De voorzijde ligt zuidelijk dus er komt overdag veel licht binnen.

Bijzonderheden

- Energielabel A+
- De woning is voorzien van stadsverwarming (gasvrij)
- Riant 3-kamer appartement van 107,5 m²
- Erfpachtcanon is eeuwigdurend afgekocht. Nooit meer canon!
- Servicekosten: parkeerplaats (nr29) is €15,54 per maand.

- Servicekosten: woningen is €261.75 per maand.
- Nabij winkels en openbaar vervoer
- Met een kwartier in het centrum van Amsterdam
- NVA notarissen (koopakte ringmodel Amsterdam)

****english****

Spacious (approx. 110m²) and bright 3-room corner apartment with energy label A+ and a private parking space. The leasehold has been bought off in perpetuity, and the location is very convenient, close to shops and the metro to the city!

The apartment is located near the Ganzenpoort shopping center, where you'll find all the amenities you need. You can do your grocery shopping at the Albert Heijn supermarket, Asian supermarkets, and the weekly market. Metro line 53 takes you to the heart of Amsterdam in 15 minutes.

If you fancy a walk, you can easily reach the Bijlmerweide or Diemberbos. The petting zoo, pharmacy, GP, and the University Medical Center (UMC) are all nearby. Major highways (A1, A2, A9, and A10) are also easily and quickly accessible. The Gaasperplas recreation area is also popular with residents. And don't forget the entertainment district around the Johan Cruijff Arena with the Ziggo Dome, Pathé cinema, the Amsterdamse Poort shopping center, and the Villa Arena residential boulevard.

If you're in the mood for a tasty bite to eat, there's plenty of choice of restaurants within walking distance in the surrounding area. In short, if you'd like to live in a modern and spacious apartment with all amenities nearby, please contact the agent to schedule a viewing.

Lay-out:

The building was constructed in 2002 and features wooden window frames with HR++ glazing and district heating.

Take the elevator to the second floor. Entrance hall with integrated storage space including a washer/dryer setup and ample space for a wardrobe and storage.

The house has two bedrooms located at the rear of the complex. Both are spacious and feature many windows with a French balcony.

The bathroom has a shower and vanity. The toilet is separate.

The kitchen is closed and equipped with various built-in appliances. There's plenty of room for a delicious breakfast at the dining table in the kitchen.

The living room is very spacious and bright. It faces south and west (evening sun) due to its corner location. There are also many windows on the west side of the house. The French doors offer a lovely spot to enjoy the sunshine. The front of the house faces south, so plenty of natural light enters during the day.

Particularities:

- Energy label A+
- The property has district heating (gas-free)
- Spacious 3-room apartment of 107.5 m²
- Ground rent has been bought off in perpetuity. No more ground rent!
- Service charges: parking space (no. 29) are €15.54 per month.
- Service charges: housing is €261.75 per month.
- Close to shops and public transport
- 15 minutes from Amsterdam city center
- NVA notaries (purchase agreement ring model Amsterdam) Lees de volledige omschrijving

Kenmerken

Vraagprijs:	€ 399.500 k.k.
Aanvaarding:	In overleg
Bijdrage vve:	€ 261,75 per maand

Bouw

Object type:	Bovenwoning (appartement)
Soort bouw:	Bestaande bouw
Bouwjaar:	2002
Soort dak:	Plat dak
Keurmerken:	Politiekeurmerk

Oppervlakte en inhoud

Woonoppervlakte:	108 m ²
Inhoud:	355 m ³
Externe bergruimte:	4 m ²

Indeling

Aantal kamers:	3 kamers (2 slaapkamers)
Aantal badkamers:	1 badkamer en 1 apart toilet
Badkamervoorzieningen:	Douche en wastafelmeubel
Aantal woonlagen:	1 woonlaag
Voorzieningen:	Frans balkon, lift, en mechanische ventilatie

Energie

Energie label:	A
Isolatie:	Hr-glas en volledig geïsoleerd
Verwarming:	Stadsverwarming
Warm water:	Stadsverwarming

Buitenruimte

Balkon dakterras:	Frans balkon aanwezig
-------------------	-----------------------

Bergruimte

Schuur berging:	Box
-----------------	-----

Soort parkeergelegenheid:

Op afgesloten terrein

Garage

Soort garage:

Parkeerplaats

VvE Checklist

Inschrijving kvk:

Ja

Jaarlijkse vergadering:

Ja

Periodieke bijdrage:

Ja (€ 261,75 per maand)

Reservefonds aanwezig:

Ja

Onderhoudsplan:

Ja

Opstalverzekering:

Ja

52°19'20.0"N 4°58'16.6"E
8XCC+VGR Amsterdam, Netherlands [Directions](#)
[View larger map](#)

Map showing the area around Ganzenhoef Bazar V.O.F. (marked with a red pin). The map includes streets such as Geldershoofd, Harriët Freezerstraat, Annie Romeinplein, Bijlmerdreef, and Groeneveen. Nearby businesses and landmarks include:

- Ganzenhoef Bazar V.O.F. (marked with a red pin)
- Mama's Pot West African
- Kruidvat
- Buurtboerderij Gliphoeve
- NoLIMIT
- Afro Beauty Centre
- Hushu House
- BAM Nederland
- African Kitchen Restaurant West African
- uTrust Moneyg & RIA Zuidoost
- Awudu Haircut
- Lawal Autorijschool
- Gemeente Amsterdam
- DokterBed Amsterdam
- Gooiboord
- Gulden-Kruispad
- Gravestein
- ekZorg B.V.
- Een Laatste Groet
- Nellesteinpad
- Union
- Annie Romeinplein
- And Glory
- onita Kapsalon
- ent Catering
- Gies Station
- Gulden

Map data ©2026 Google. Report a map error

Op de kaart

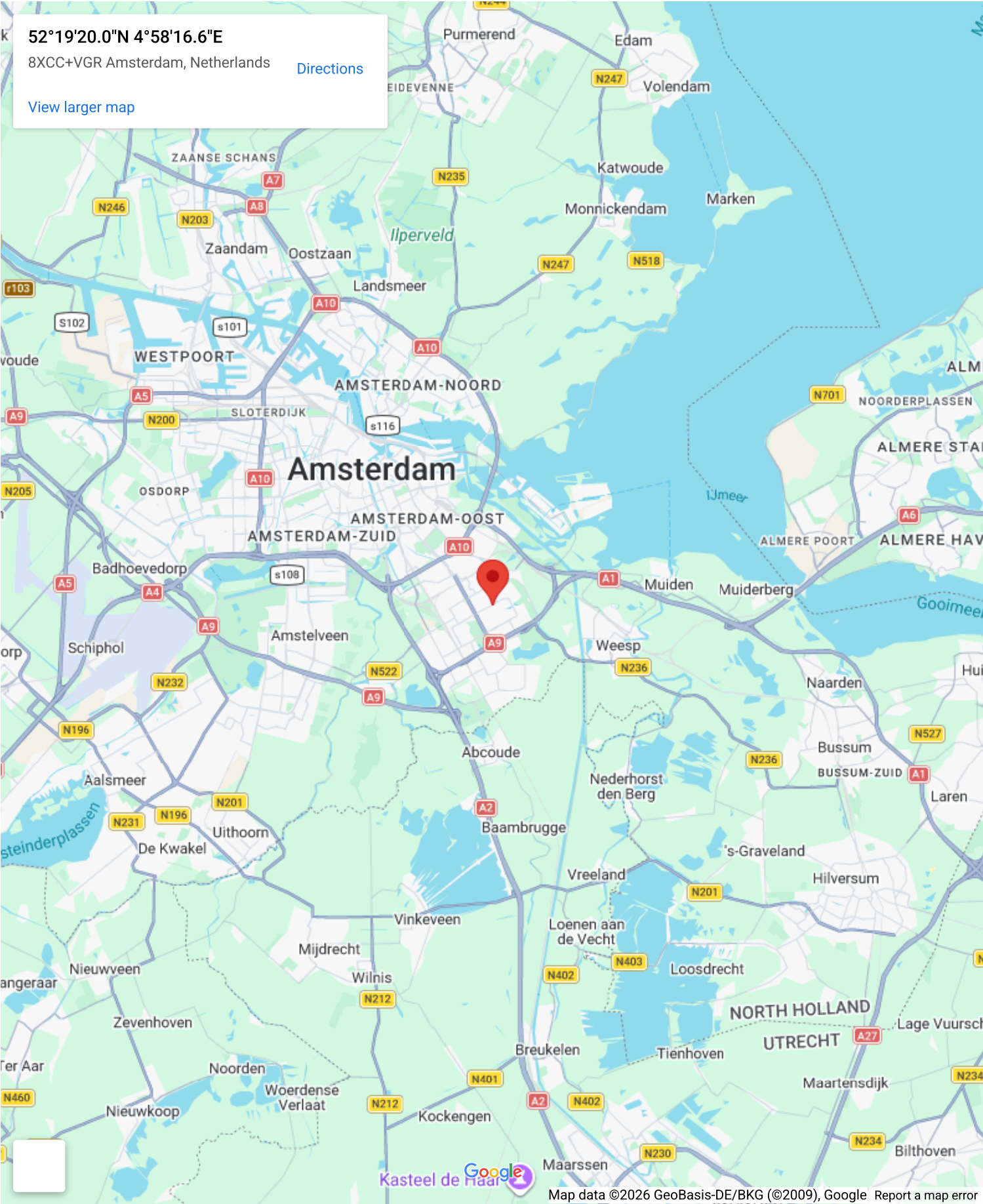

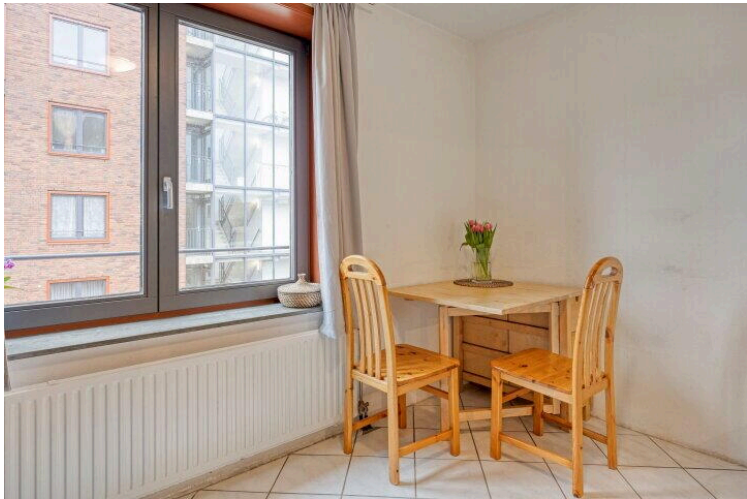

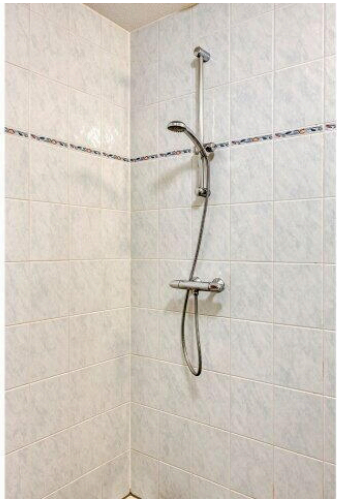
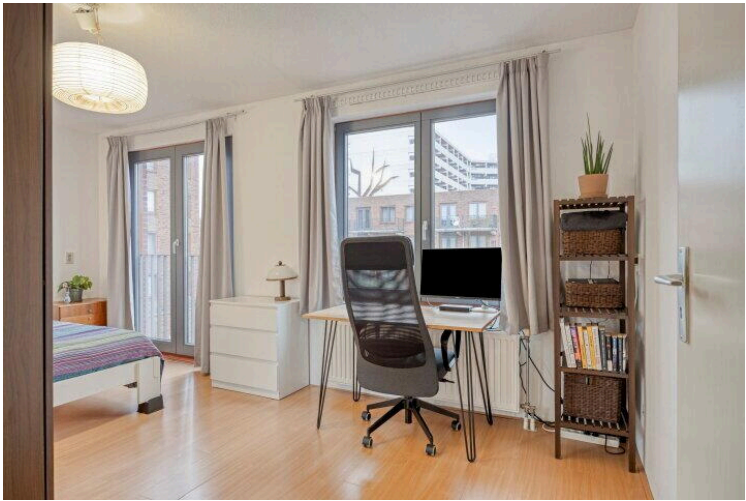

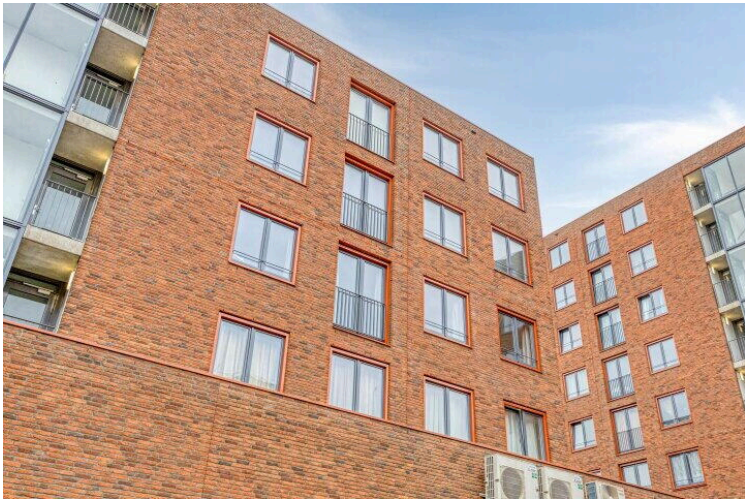

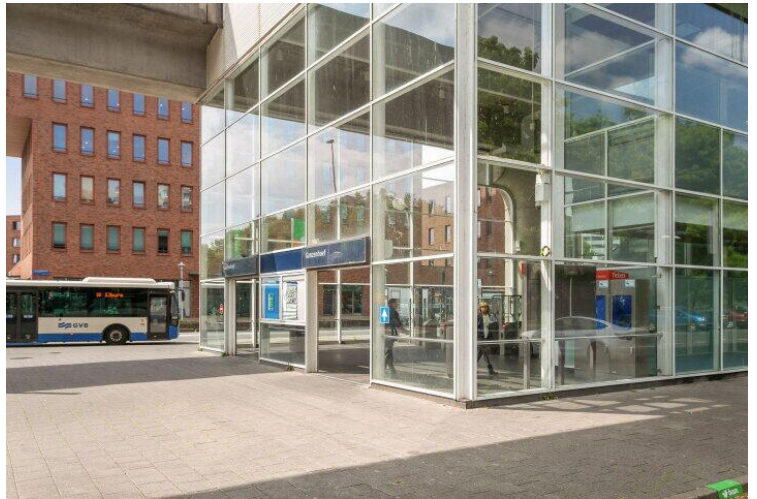





Aan de plattegronden kunnen geen rechten worden ontleend
© Zibber www.zibber.nl

— 1.51 m —

2.12 m

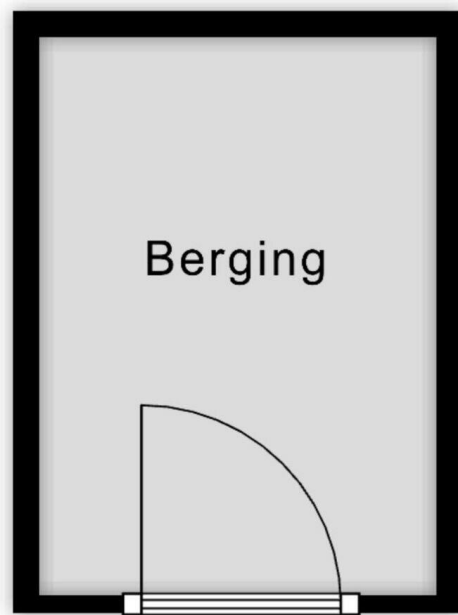

Aan de plattegronden kunnen geen rechten worden ontleend
© Zibber www.zibber.nl

2.50 m

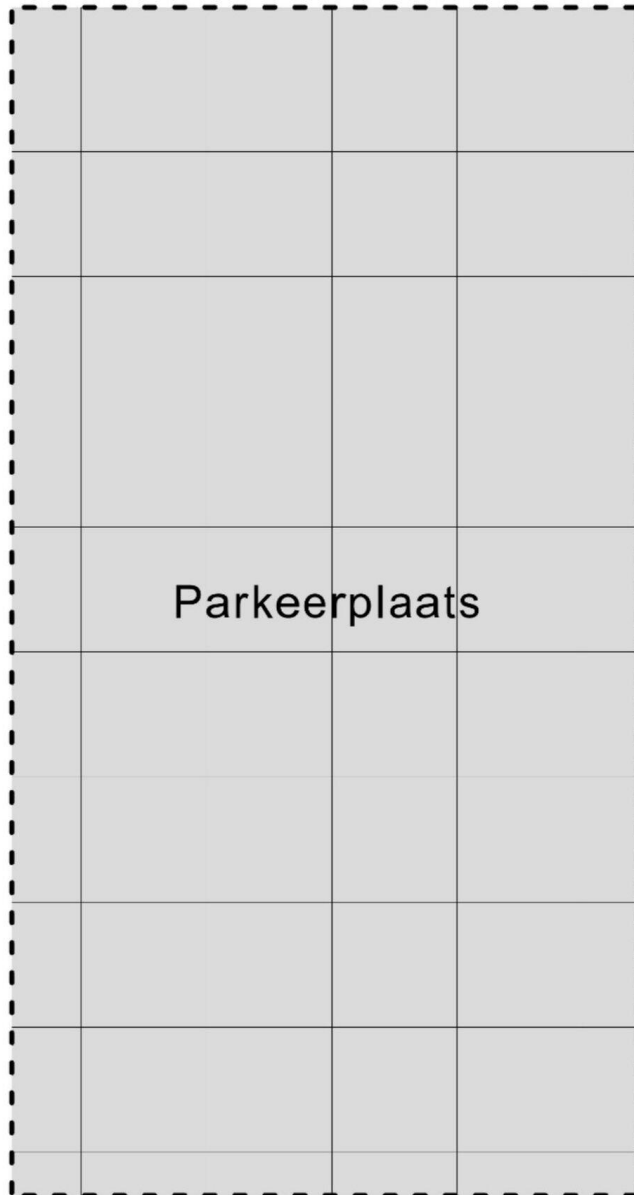

4.75 m

Aan de plattegronden kunnen geen rechten worden ontleend
© Zibber www.zibber.nl

Lijst van Zaken

Betreft: Bijlmerdreef 1158

Voor de onderstaande zaken -ongeacht of ze roerend dan wel onroerend zijn- geldt dat ze soms wel en soms niet in de woning achterblijven. De lijst is bedoeld om duidelijkheid te scheppen om discussies achteraf te voorkomen.

Let op! Indien er geen duidelijkheid bestaat omtrent een zaak en/of indien er geen nadere afspraken zijn gemaakt over een zaak betekent dit dat de betreffende zaak wordt meegenomen door verkoper en dus niet achterblijft in de woning.

	Blijft achter	Gaat mee	Kan worden overgenomen	N.v.t .
Verlichting, te weten:				
Inbouwspots/dimmers	<input checked="" type="radio"/>	<input type="radio"/>	<input type="radio"/>	<input type="radio"/>
Opbouwspots/armaturen/lampen/dimmers	<input checked="" type="radio"/>	<input type="radio"/>	<input type="radio"/>	<input type="radio"/>
Losse (hang) lampen	<input type="radio"/>	<input type="radio"/>	<input checked="" type="radio"/>	<input type="radio"/>
(Losse) kasten, legplanken, te weten:				
Inbouwkasten	<input checked="" type="radio"/>	<input type="radio"/>	<input type="radio"/>	<input type="radio"/>
Losse kasten	<input type="radio"/>	<input type="radio"/>	<input type="radio"/>	<input checked="" type="radio"/>
Legplanken	<input type="radio"/>	<input type="radio"/>	<input type="radio"/>	<input checked="" type="radio"/>
Keukenplanken	<input checked="" type="radio"/>	<input type="radio"/>	<input type="radio"/>	<input type="radio"/>
Bruin bed	<input type="radio"/>	<input type="radio"/>	<input checked="" type="radio"/>	<input type="radio"/>
Bruin bedkastjes	<input type="radio"/>	<input type="radio"/>	<input checked="" type="radio"/>	<input type="radio"/>
Bruine lang dubbel kast	<input type="radio"/>	<input type="radio"/>	<input checked="" type="radio"/>	<input type="radio"/>

	Blijft achter	Gaat mee	Kan worden overgenomen	N.v.t .
Bruin bureau + kastje	<input type="radio"/>	<input type="radio"/>	<input checked="" type="radio"/>	<input type="radio"/>
Wit bed	<input type="radio"/>	<input type="radio"/>	<input checked="" type="radio"/>	<input type="radio"/>
Bruine hoge kastje met spiegel en lades	<input type="radio"/>	<input type="radio"/>	<input checked="" type="radio"/>	<input type="radio"/>
Wit bed	<input type="radio"/>	<input type="radio"/>	<input checked="" type="radio"/>	<input type="radio"/>
Bruine kast met spiegels #1	<input type="radio"/>	<input type="radio"/>	<input checked="" type="radio"/>	<input type="radio"/>
Bruine kast met spiegels #2	<input type="radio"/>	<input type="radio"/>	<input checked="" type="radio"/>	<input type="radio"/>
Witte kastje met lades (slaapkamer)	<input type="radio"/>	<input type="radio"/>	<input checked="" type="radio"/>	<input type="radio"/>
Witte kast met lades (berging)	<input type="radio"/>	<input type="radio"/>	<input checked="" type="radio"/>	<input type="radio"/>
Schoen planken (berging)	<input checked="" type="radio"/>	<input type="radio"/>	<input type="radio"/>	<input type="radio"/>
Kledinghanger (ingang)	<input type="radio"/>	<input type="radio"/>	<input checked="" type="radio"/>	<input type="radio"/>
Bank met schoenenrek (ingang)	<input type="radio"/>	<input type="radio"/>	<input checked="" type="radio"/>	<input type="radio"/>
Witte kast met spiegel (ingang)	<input type="radio"/>	<input type="radio"/>	<input checked="" type="radio"/>	<input type="radio"/>
Witte kastje (berging) #1	<input type="radio"/>	<input type="radio"/>	<input checked="" type="radio"/>	<input type="radio"/>
Witte kastje (berging) #2	<input type="radio"/>	<input type="radio"/>	<input checked="" type="radio"/>	<input type="radio"/>
Witte kastje (berging) #3	<input type="radio"/>	<input type="radio"/>	<input checked="" type="radio"/>	<input type="radio"/>
Wasmand (berging) #1	<input type="radio"/>	<input type="radio"/>	<input checked="" type="radio"/>	<input type="radio"/>
Wasmand (berging) #2	<input type="radio"/>	<input type="radio"/>	<input checked="" type="radio"/>	<input type="radio"/>

	Blijft achter	Gaat mee	Kan worden overgenomen	N.v.t .
Raamdecoratie/zonwering binnen, te weten:				
Gordijnrails	<input checked="" type="radio"/>	<input type="radio"/>	<input type="radio"/>	<input type="radio"/>
Gordijnen	<input checked="" type="radio"/>	<input type="radio"/>	<input type="radio"/>	<input type="radio"/>
Overgordijnen	<input type="radio"/>	<input type="radio"/>	<input type="radio"/>	<input checked="" type="radio"/>
Vitrages	<input type="radio"/>	<input type="radio"/>	<input type="radio"/>	<input checked="" type="radio"/>
Rolgordijnen	<input type="radio"/>	<input type="radio"/>	<input type="radio"/>	<input checked="" type="radio"/>
Lamellen	<input type="radio"/>	<input type="radio"/>	<input type="radio"/>	<input checked="" type="radio"/>
Jaloezieën	<input type="radio"/>	<input type="radio"/>	<input type="radio"/>	<input checked="" type="radio"/>
(Losse) horren/rolhorren	<input type="radio"/>	<input type="radio"/>	<input type="radio"/>	<input checked="" type="radio"/>

Vloerdecoratie, te weten:				
Vloerbedekking	<input type="radio"/>	<input type="radio"/>	<input type="radio"/>	<input checked="" type="radio"/>
Parketvloer	<input type="radio"/>	<input type="radio"/>	<input type="radio"/>	<input checked="" type="radio"/>
Houten vloer(delen)	<input type="radio"/>	<input type="radio"/>	<input type="radio"/>	<input checked="" type="radio"/>
Laminaat	<input checked="" type="radio"/>	<input type="radio"/>	<input type="radio"/>	<input type="radio"/>
Plavuizen	<input checked="" type="radio"/>	<input type="radio"/>	<input type="radio"/>	<input type="radio"/>

(Voorzet) openhaard met toebehoren, te weten:				
--	--	--	--	--

	Blijft achter	Gaat mee	Kan worden overgenomen	N.v.t .
Allesbrander	<input type="radio"/>	<input type="radio"/>	<input type="radio"/>	<input checked="" type="radio"/>
Houtkachel	<input type="radio"/>	<input type="radio"/>	<input type="radio"/>	<input checked="" type="radio"/>
(Gas)kachels	<input type="radio"/>	<input type="radio"/>	<input type="radio"/>	<input checked="" type="radio"/>
Designradiator(en)	<input type="radio"/>	<input type="radio"/>	<input type="radio"/>	<input checked="" type="radio"/>
Radiatorafwerking	<input type="radio"/>	<input type="radio"/>	<input type="radio"/>	<input checked="" type="radio"/>
Overige, te weten:				
Spiegelwanden	<input type="radio"/>	<input type="radio"/>	<input type="radio"/>	<input checked="" type="radio"/>
Schilderij ophangstelsysteem	<input type="radio"/>	<input type="radio"/>	<input type="radio"/>	<input checked="" type="radio"/>
Wasmachine	<input type="radio"/>	<input type="radio"/>	<input checked="" type="radio"/>	<input type="radio"/>
Droogmachine	<input type="radio"/>	<input type="radio"/>	<input checked="" type="radio"/>	<input type="radio"/>
Keuken (inbouw)apparatuur, te weten:				
Keukenblok (met bovenkasten)	<input checked="" type="radio"/>	<input type="radio"/>	<input type="radio"/>	<input type="radio"/>
Kookplaat	<input checked="" type="radio"/>	<input type="radio"/>	<input type="radio"/>	<input type="radio"/>
(Gas) fornuis	<input type="radio"/>	<input type="radio"/>	<input type="radio"/>	<input checked="" type="radio"/>
Afzuigkap	<input checked="" type="radio"/>	<input type="radio"/>	<input type="radio"/>	<input type="radio"/>
Magnetron	<input type="radio"/>	<input type="radio"/>	<input type="radio"/>	<input checked="" type="radio"/>

	Blijft achter	Gaat mee	Kan worden overgenomen	N.v.t .
Combi-oven/combimagnetron	<input checked="" type="radio"/>	<input type="radio"/>	<input type="radio"/>	<input type="radio"/>
Koelkast	<input type="radio"/>	<input type="radio"/>	<input type="radio"/>	<input checked="" type="radio"/>
Vriezer	<input type="radio"/>	<input type="radio"/>	<input type="radio"/>	<input checked="" type="radio"/>
Koel-vriescombinatie	<input type="radio"/>	<input type="radio"/>	<input checked="" type="radio"/>	<input type="radio"/>
Vaatwasser	<input checked="" type="radio"/>	<input type="radio"/>	<input type="radio"/>	<input type="radio"/>
Quooker	<input type="radio"/>	<input type="radio"/>	<input type="radio"/>	<input checked="" type="radio"/>
Koffiezetapparaat	<input type="radio"/>	<input type="radio"/>	<input type="radio"/>	<input checked="" type="radio"/>
Keukenaccessories, te weten:				
Toilet met de volgende toebehoren:				
Toilet	<input checked="" type="radio"/>	<input type="radio"/>	<input type="radio"/>	<input type="radio"/>
Toiletrolhouder	<input checked="" type="radio"/>	<input type="radio"/>	<input type="radio"/>	<input type="radio"/>
Toiletborstel(houder)	<input type="radio"/>	<input type="radio"/>	<input type="radio"/>	<input checked="" type="radio"/>
Fontein	<input checked="" type="radio"/>	<input type="radio"/>	<input type="radio"/>	<input type="radio"/>
Badkamer met de volgende toebehoren:				
Ligbad	<input type="radio"/>	<input type="radio"/>	<input type="radio"/>	<input checked="" type="radio"/>
Jacuzzi/whirlpool	<input type="radio"/>	<input type="radio"/>	<input type="radio"/>	<input checked="" type="radio"/>

	Blijft achter	Gaat mee	Kan worden overgenomen	N.v.t .
Douche (cabine/scherm)	<input type="radio"/>	<input type="radio"/>	<input type="radio"/>	<input checked="" type="radio"/>
Stoomdouche (cabine)	<input type="radio"/>	<input type="radio"/>	<input type="radio"/>	<input checked="" type="radio"/>
Wastafel	<input checked="" type="radio"/>	<input type="radio"/>	<input type="radio"/>	<input type="radio"/>
Wastafelmeubel	<input checked="" type="radio"/>	<input type="radio"/>	<input type="radio"/>	<input type="radio"/>
Planchet	<input type="radio"/>	<input type="radio"/>	<input type="radio"/>	<input checked="" type="radio"/>
Toiletkast	<input type="radio"/>	<input type="radio"/>	<input type="radio"/>	<input checked="" type="radio"/>
Toilet	<input type="radio"/>	<input type="radio"/>	<input type="radio"/>	<input checked="" type="radio"/>
Toiletrolhouder	<input type="radio"/>	<input type="radio"/>	<input type="radio"/>	<input checked="" type="radio"/>
Toiletborstel(houder)	<input type="radio"/>	<input type="radio"/>	<input type="radio"/>	<input checked="" type="radio"/>
Hangkast	<input checked="" type="radio"/>	<input type="radio"/>	<input type="radio"/>	<input type="radio"/>

Sauna met de volgende toebehoren:

--	--	--	--	--

Exterieur/Installaties/Veiligheid/Energiebesparing

Schotel/antenne	<input type="radio"/>	<input type="radio"/>	<input type="radio"/>	<input checked="" type="radio"/>
Brievenbus	<input checked="" type="radio"/>	<input type="radio"/>	<input type="radio"/>	<input type="radio"/>
Kluis	<input type="radio"/>	<input type="radio"/>	<input type="radio"/>	<input checked="" type="radio"/>
(Voordeur)bel	<input checked="" type="radio"/>	<input type="radio"/>	<input type="radio"/>	<input type="radio"/>

	Blijft achter	Gaat mee	Kan worden overgenomen	N.v.t .
Alarminstallatie	<input type="radio"/>	<input type="radio"/>	<input type="radio"/>	<input checked="" type="radio"/>
(Veiligheids)sloten en overige inbraakpreventie	<input checked="" type="radio"/>	<input type="radio"/>	<input type="radio"/>	<input type="radio"/>
Rookmelders	<input checked="" type="radio"/>	<input type="radio"/>	<input type="radio"/>	<input type="radio"/>
(Klok)thermostaat	<input checked="" type="radio"/>	<input type="radio"/>	<input type="radio"/>	<input type="radio"/>
Airconditioning	<input type="radio"/>	<input type="radio"/>	<input type="radio"/>	<input checked="" type="radio"/>
Warmwatervoorziening, te weten:				
Via CV-installatie	<input checked="" type="radio"/>	<input type="radio"/>	<input type="radio"/>	<input type="radio"/>
Boiler	<input type="radio"/>	<input type="radio"/>	<input type="radio"/>	<input checked="" type="radio"/>
Geiser	<input type="radio"/>	<input type="radio"/>	<input type="radio"/>	<input checked="" type="radio"/>
Screens	<input type="radio"/>	<input type="radio"/>	<input type="radio"/>	<input checked="" type="radio"/>
Rolluiken	<input type="radio"/>	<input type="radio"/>	<input type="radio"/>	<input checked="" type="radio"/>
Zonwering buiten	<input type="radio"/>	<input type="radio"/>	<input type="radio"/>	<input checked="" type="radio"/>
Isolatievoorzieningen (voorzetramen/radiatorfolie etc), te weten:				
Via CV-installatie	<input type="radio"/>	<input type="radio"/>	<input type="radio"/>	<input checked="" type="radio"/>
Boiler	<input type="radio"/>	<input type="radio"/>	<input type="radio"/>	<input checked="" type="radio"/>
Geiser	<input type="radio"/>	<input type="radio"/>	<input type="radio"/>	<input checked="" type="radio"/>

	Blijft achter	Gaat mee	Kan worden overgenomen	N.v.t .
Screens	<input type="radio"/>	<input type="radio"/>	<input type="radio"/>	<input checked="" type="radio"/>
Rolluiken	<input type="radio"/>	<input type="radio"/>	<input type="radio"/>	<input checked="" type="radio"/>
Zonwering buiten	<input type="radio"/>	<input type="radio"/>	<input type="radio"/>	<input checked="" type="radio"/>
Inrichting tuin, te weten:				
Tuinaanleg/bestrating	<input type="radio"/>	<input type="radio"/>	<input type="radio"/>	<input checked="" type="radio"/>
Beplanting	<input type="radio"/>	<input type="radio"/>	<input type="radio"/>	<input checked="" type="radio"/>
Verlichting/installaties				
Buitenverlichting	<input type="radio"/>	<input type="radio"/>	<input type="radio"/>	<input checked="" type="radio"/>
Tijd- of schemerschakelaar/bewegingsmelder	<input type="radio"/>	<input type="radio"/>	<input type="radio"/>	<input checked="" type="radio"/>
Bebouwing				
Tuinhuis/buitenberging	<input type="radio"/>	<input type="radio"/>	<input type="radio"/>	<input checked="" type="radio"/>
Kasten/werkbank in tuinhuis/berging	<input type="radio"/>	<input type="radio"/>	<input type="radio"/>	<input checked="" type="radio"/>
(Broei)kas	<input type="radio"/>	<input type="radio"/>	<input type="radio"/>	<input checked="" type="radio"/>
Overig				
(Sier)hek	<input type="radio"/>	<input type="radio"/>	<input type="radio"/>	<input checked="" type="radio"/>

	Blijft achter	Gaat mee	Kan worden overgenomen	N.v.t .
Vlaggenmast(houder)	<input type="radio"/>	<input type="radio"/>	<input type="radio"/>	<input checked="" type="radio"/>
Geen eigendoms zaken				
CV	<input type="radio"/>	<input type="radio"/>	<input type="radio"/>	<input checked="" type="radio"/>
Boiler	<input type="radio"/>	<input type="radio"/>	<input type="radio"/>	<input checked="" type="radio"/>
Zonnepanelen	<input type="radio"/>	<input type="radio"/>	<input type="radio"/>	<input checked="" type="radio"/>

Bijlmerdreef 1158

www.bijlmerdreef1158.nl

