

WONINGBROCHURE

Stationsplein 12 – Steenwijk



geeft altijd thuis

LUXE APPARTEMENT

Ruime woonkamer

Moderne keuken

Woonoppervlak 178 m²

eigen parkeerplaatsen

Energie label A+

Eigen entree



ZEER ROYAAL EN LUXE APPARTEMENT VAN 178 M² MET EIGEN ENTREE EN UITZICHT OVER HET WATER

Geniet van ruimte, comfort en sfeer in dit **SCHITTERENDE APPARTEMENT**.

Dit royale appartement maakt deel uit van een markant complex dat in 2002 is gebouwd als kantoorvilla en in 2022 is getransformeerd naar appartementen. Het appartement zelf is in 2024 volledig ingericht en hoogwaardig afgewerkt, beschikt over een royaal woonoppervlak van maar liefst 178 m² en is gelegen op de begane grond aan de rand van het centrum van de stad.

In 2022 is deze markante, in 2002 onder robuuste architectuur gebouwde kantoorvilla getransformeerd naar 8 ruime appartementen en 2 penthouses. Stationsplein 12 is een appartement met een eigen voordeur en heeft een verrassende indeling met een royaal woonoppervlak en een fenomenaal uitzicht over de waterpartij.

Op de begane grond van het gebouw bevinden zich de brievenbussen, centrale entree, de lift en toegang tot het trappenhuis. Dit appartement heeft daarnaast een eigen entree aan de voorzijde van het complex en kan gebruikmaken van beide ingangen. Een verdieping lager bevindt zich de parkeergarage, het parkeerdek, de fietsenstalling en de privébergingen.





De entree van het appartement bevindt zich aan de voorzijde van het complex. Entreehal met een handige ruimte die gebruikt kan worden als thuiswerkkamer/kantoor. Daarboven bevindt zich een entresol met mogelijkheid voor een extra slaapplek. De grote glazen schuifdeuren geven toegang tot de halfopen keuken, afgescheiden door een grote glazen wand, waardoor de openheid en lichtinval behouden blijven. De luxe keuken is voorzien van een Siemens inductiekookplaat met downdraft en glazen spatrand, koelkast, vriezer, vaatwasser, combi-oven, stoomoven en Quooker. Al kokend heeft u vanuit de keuken een fantastisch uitzicht door een ruim 12 meter brede raampartij. In deze raampartij bevindt zich tevens een schuifpui en twee te openen bovenlichten.

De grote living met het prachtige uitzicht over het water geeft een heerlijk vrij gevoel. De hoge plafonds en grote raampartijen zorgen voor een ruimtelijk en licht geheel. Het appartement is voorzien van een doorlopende betonlook vinylvloer en screens rondom, wat zorgt voor een strakke uitstraling en optimaal comfort. Daarnaast zijn de woonkamer, keuken, slaapkamer en het kantoor voorzien van vloerverwarming en radiatoren.

Via de ruime eethoek bereikt u een hal die toegang biedt tot een royale slaapkamer. Ook deze ruimte beschikt over Grote raampartijen met te openen bovenlichten voorzien van een hor. Ook is er toegang tot de inloopkast/bijkeuken met keukenblok, vriezer, witgoed aansluiting en mechanische afzuiging.

Via de keuken bereikt u een tweede entree met toegang tot de volledig betegelde toiletruimte en de badkamer met designradiator, dubbele wastafel, tweede toilet en ruime inloopdouche. Vanuit deze entree zijn tevens de garderobekast, de technische ruimte met Intergas cv-ketel (2024) en de gemeenschappelijke ruimten en de lift bereikbaar.

Bij het appartement hoort een vaste parkeerplaats in de parkeergarage, een eigen berging en een gezamenlijke fietsenberging. Rondom het complex bevindt zich een gezamenlijke, aan het water gelegen tuin.





ALGEMEEN

- Volledig geïsoleerd, energielabel A+
- Royaal appartement met 178 m² woonoppervlak
- In 2024 volledig ingericht en hoogwaardig afgewerkt
- Doorlopende betonlook vinylvloer
- Vloerverwarming in woonkamer, keuken, slaapkamer en kantoor
- Screens rondom het appartement
- Intergas cv-ketel uit 2024 in de technische ruimte
- Eigen entree én centrale entree
- Eigen parkeerplaats (parkeergarage en parkeerdek)
- Eigen berging en gezamenlijke fietsenberging
- Actieve en professioneel beheerde Vereniging van Eigenaren
- Buitenschilderwerk uitgevoerd in 2024
- Toestemming voor het plaatsen van airco-units
- Voldoende parkeergelegenheid voor bezoekers op het afgesloten parkeerdek

Vraagprijs: € 615.000,-- k.k.



FOTOPAGINA

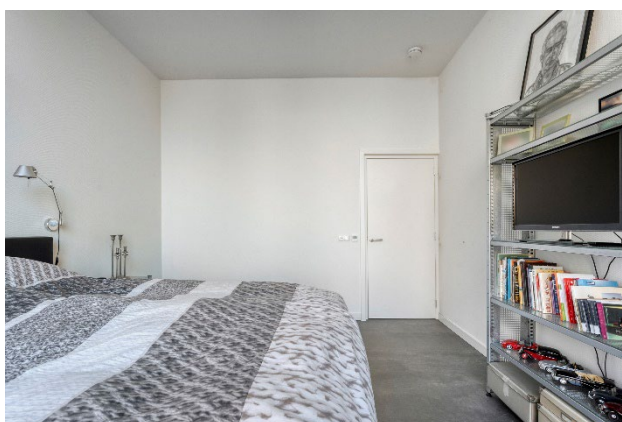
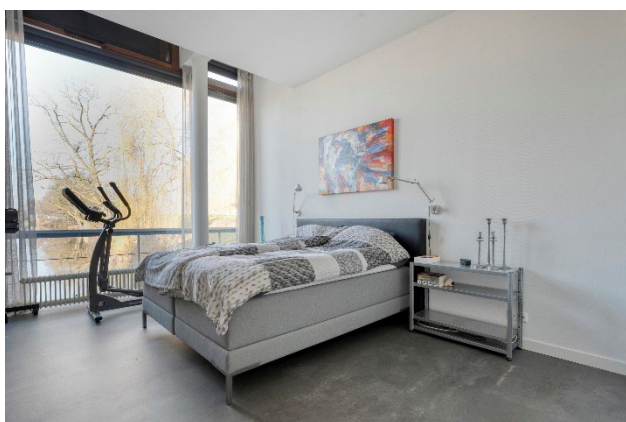
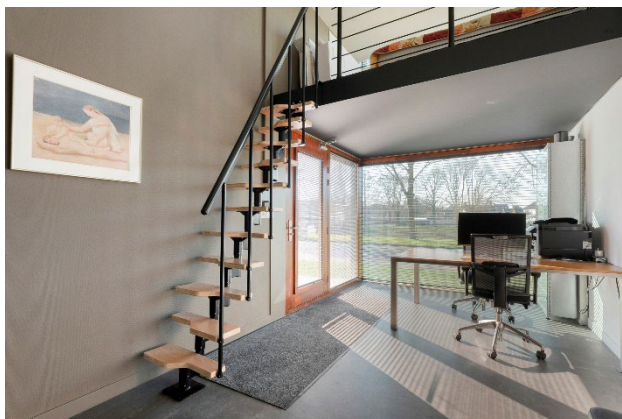
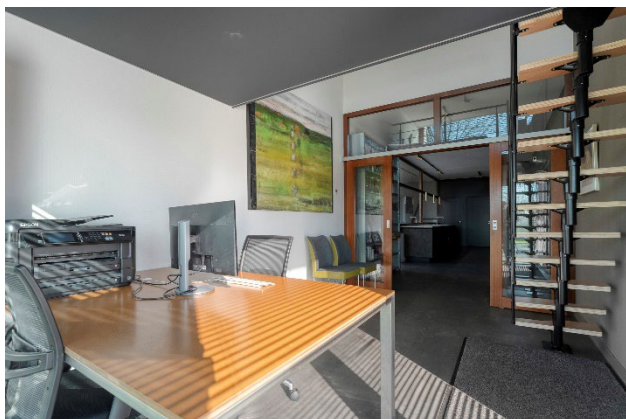



©HomeVisuals – Aan de plattegronden kunnen geen rechten worden ontleend.
www.home-visuals.nl

Deze plattegronden geven een indicatie van de indeling, er kunnen geen rechten aan worden ontleend!

hetMakelaarshuis

Woldpoort 1A Steenwijk
www.hetmakelaarshuis.nl

tel: 0521 – 521 521
info@hetmakelaarshuis.nl

het
Makelaarshuis
geeft altijd thuis

Vragenlijst voor de verkoop van een appartementsrecht inclusief VvE-checklist



Nederlandse Coöperatieve vereniging van Makelaars en Taxateurs in
onroerende goederen NVM U.A.

Versie 2023

Nederlandse Coöperatieve vereniging van Makelaars en Taxateurs in onroerende goederen NVM U.A.

Vragenlijst voor de verkoop van een appartement inclusief de VvE-checklist

Indien u dat nodig vindt, kunt u nadere informatie geven aan het einde van deze vragenlijst of bij de tekst. Als u twijfelt over de juiste beantwoording, of als u een vraag niet begrijpt, zet dan een vraagteken voor de vraag. Neem vervolgens zo snel mogelijk contact op met uw NVM-makelaar. Indien de vraag niet van toepassing is kunt u deze doorhalen. Een kopie van de vragenlijst over het appartement wordt verstrekt aan de koper. Tevens wordt doorgaans een kopie van de vragenlijst als bijlage aan de koopakte gehecht.

Doel vragenlijst

De vragenlijst geeft vorm, inhoud en structuur aan de mededelingsplicht van verkoper. De mededelingsplicht strekt niet verder dan dat u als verkoper ten tijde van het sluiten van de overeenkomst aan de koper meedeelt wat u bekend is omtrent de woning. De vragenlijst beoogt geen garanties te geven, maar heeft een informatief karakter.

Doorgaans de meeste vragen uit de vragenlijst kunt u beantwoorden met 'ja', 'nee' of 'niet bekend'. De open vragen zijn voorzien van een tekstveld. Hier kunt u zelf uw antwoord formuleren. Als u geen antwoord kunt geven op de vraag, dan kunt u aangeven dat het antwoord u niet bekend is.

Gegevens over het appartement:

Adres te verkopen appartement: Stationsplein 12

1. Bijzonderheden

- a. Zijn er nadat u het appartement in eigendom hebt gekregen nog andere, eventuele aanvullende notariële of onderhandse akten opgesteld met betrekking tot het appartement? ☐ ja ☒ nee
Zo ja, welke?
- b. Zijn er mondelinge of schriftelijke afspraken gemaakt over aangrenzende percelen (*denk hierbij aan regelingen voor het gebruik van een poort, schuur, garage, tuin, overeenkomsten met meerdere burens toezeggingen, erfafscheidingen*)? ☐ niet bekend ☐ ja ☒ nee
Zo ja, welke zijn dat?
- c. Wijken de huidige terreinafscheidingen af van de kadastrale eigendomsgrenzen (*denk hierbij ook aan strookjes grond van de gemeente die u in gebruik heeft, of grond van u die gebruikt wordt door de burens*)? ☐ niet bekend ☐ ja ☒ nee
Zo ja, waaruit bestaat die afwijking?
- d. Is een gedeelte van uw appartement, schuur, garage of schutting gebouwd op grond van de burens of andersom? ☐ niet bekend ☐ ja ☒ nee
Zo ja, graag nader toelichten:
- e. Heeft u grond van derden in gebruik? ☐ niet bekend ☐ ja ☒ nee

Zo ja, welke grond?

- f. Rusten er voor zover u weet 'bijzondere lasten en beperkingen' op het appartement? *(bijzondere lasten en beperkingen' kunnen privaatrechtelijke beperkingen zijn zoals (lijdende) erfdienstbaarheden (bijvoorbeeld een recht van overpad), kwalitatieve verplichtingen, kettingbedingen, vruchtgebruik, voorkeursrecht (bijvoorbeeld een eerste recht van koop), opstalrecht, erfpacht, huurkoop. Het kan ook gaan om publiekrechtelijke beperkingen zoals een aanschrijving van de gemeente in het kader van een illegale verbouwing)*

☐ ja ☒ nee

Zo ja, welke?

- g. Is de Wet voorkeursrecht gemeenten van toepassing? ☐ ja ☒ nee

- h. Is er een anti-speculatiebeding en/of zelfbewoningsplicht van toepassing op het appartement?

☐ ja ☒ nee

Zo ja, hoe lang nog?

- i. Is er sprake van een beschermd stads- of dorpsgezicht of loopt er een procedure tot aanwijzing daartoe?

☐ ja ☒ nee

Is er sprake van een gemeentelijk-, provinciaal-of rijksmonument of loopt er een procedure tot aanwijzing daartoe?

☐ ja ☒ nee

Is er volgens het bestemmingsplan sprake van een beeldbepalend of karakteristiek object?

☐ ja ☐ nee

- j. Is er sprake (geweest) van ruilverkaveling?

☐ ja ☒ nee

Zo ja, moet u hiervoor ruilverkavelingsrente betalen?

☐ ja ☒ nee

Zo ja, hoeveel en voor hoe lang?

Bedrag: €

Duur:

- k. Is er sprake van onteigening?

☐ ja ☒ nee

- l. Is het appartement of de grond geheel of gedeeltelijk verhuurd of bij anderen in gebruik?

☐ ja ☒ nee

Zo ja:

- is er een huurcontract/ gebruiksovereenkomst?

☐ ja ☐ nee

Indien er geen contract of overeenkomst is, beschrijf hieronder wat (mondeling) met de huurder/ gebruiker is afgesproken:

Welk gedeelte is verhuurd?

Welke delen vallen onder gezamenlijk gebruik?

Welke zaken zijn van de huurder en mag hij verwijderen bij ontruiming *(bijvoorbeeld geiser, keuken, lampen)*?

Heeft de huurder een waarborgsom gestort?

☐ ja ☐ nee

Zo ja, hoeveel? €

Heeft u nog andere afspraken met de huurders gemaakt?

☐ ja ☐ nee

Zo ja, welke?

- m. Behoort de gebruikte berging (of een andere ruimte zoals een garage en/of parkeerplaats) ook volgens de splitsingsakte en de splitsingstekening bij het appartement (*Het komt regelmatig voor dat een in gebruik zijnde berging/garage/parkeerplaats niet de berging is die volgens de splitsingsakte en de splitsingstekening bij het appartement hoort. Men heeft om wat voor reden dan ook de berging geruild. Het is van belang om de berging/garage/parkeerplaats welke conform de splitsingsakte en de splitsingstekening bij het appartement hoort te verkopen*)?

☐ n.v.t. ☒ ja ☐ nee

- n. Is er over het appartement een geschil/procedure gaande, al dan niet bij de rechter, huurcommissie of een andere instantie (*bijvoorbeeld onteigening/kwesties met burens, zoals erfdienstbaarheden, recht van overpad, erfafscheidingen e.d.*)?

☐ ja ☒ nee

Zo ja, welke is/zijn dat?

- o. Is er bezwaar gemaakt tegen de waardebeschikking WOZ?

☐ ja ☒ nee

Zo ja, toelichting:

- p. Zijn er door de overheid of nutsbedrijven verbeteringen of herstellingen voorgeschreven of aangekondigd die nog niet naar behoren zijn uitgevoerd?

☐ ja ☒ nee

Zo ja, welke?

- q. Zijn er in het verleden subsidies of premies verstrekt die bij verkoop van het appartement voor een deel kunnen worden teruggevorderd?

☐ ja ☒ nee

Zo ja, welke?

- r. Is het appartement onbewoonbaar verklaard of in het verleden ooit onbewoonbaar verklaard geweest?

☐ ja ☒ nee

Zo ja, waarom?

- s. Is er bij verkoop sprake van een omzetbelastingheffing (*bijvoorbeeld omdat het een voormalig bedrijfsonroerendgoed is, of een appartement met praktijkgedeelte, of omdat u pas ingrijpend verbouwd hebt*)?

☐ ja ☒ nee

Zo ja, waarom?

- t. Hoe gebruikt u het appartement nu *bewoning*

Is dat gebruik volgens de splitsingsakte toegestaan?

☒ ja ☐ nee

Is dat gebruik volgens de gemeente toegestaan?

☒ ja ☐ nee

Zo nee, heeft de gemeente dit strijdige gebruik wel eens bij u aangekaart?

☒ ja ☐ nee

Hoe heeft de gemeente dit strijdige gebruik bij u aangekaart?

2. Gevels

- a. Is er bij het appartement sprake (geweest) van vochtdoorslag of aanhoudend vochtige plekken op de gevels? ☐ ja ☒ nee

Zo ja, waar?

- b. Zijn er bij het appartement (gerepareerde) scheuren/beschadigingen in/aan de gevels aanwezig? ☐ ja ☒ nee

Zo ja, waar?

- c. Zijn de gevels bij het appartement tijdens de bouw geïsoleerd? ☐ niet bekend ☒ ja ☐ nee
 Zo nee, zijn de gevels daarna (deels) geïsoleerd? ☐ niet bekend ☐ ja ☐ nee
 Zo ja, wanneer heeft de isolatie van de gevels plaatsgevonden en met welk isolatiemateriaal?

Heeft u een certificaat of bewijs van het na-isoleren? ☐ ja ☐ nee

Is er sprake van volledige isolatie? ☐ niet bekend ☐ ja ☐ nee

Zo nee, welke delen zijn er niet geïsoleerd?

- d. Zijn de gevels bij het appartement ooit gereinigd? ☐ niet bekend ☐ ja ☒ nee
 Zo ja, volgens welke methode en wanneer?

3. Dak(en)

- a. Hoe oud zijn de daken van het appartementencomplex ongeveer?
 Platte daken: +/- 26 jaar
 Overige daken:

- b. Heeft u last van daklekkages (gehad)? ☐ ja ☒ nee
 Zo ja, waar?

- c. Zijn er in het verleden in het appartement gebreken geconstateerd aan de dakconstructie zoals scheve, doorbuigende, krakende, beschadigde en/of aangetaste dakdelen? ☐ ja ☒ nee
 Zo ja, waar?

- d. Is het dak van het appartementencomplex al eens (gedeeltelijk) vernieuwd c.q. gerepareerd? ☐ ja ☒ nee
 Zo ja, welk (gedeelte van het) dak en waarom?

- e. Is het dak van het appartementencomplex tijdens de bouw geïsoleerd?
 Platte daken: ☐ niet bekend ☒ ja ☐ nee
 Overige daken: ☐ niet bekend ☐ ja ☐ nee

Zo nee, is het dak daarna geïsoleerd?

Platte daken:

☒ niet bekend ☐ ja ☐ nee

Overige daken:

☐ niet bekend ☐ ja ☐ nee

Zo ja, wanneer heeft de isolatie plaatsgevonden en met welk isolatiemateriaal?

Heeft u een certificaat of bewijs van het na-isoleren?

☐ ja ☐ nee

Is er sprake van volledige isolatie?

Platte daken:

☐ niet bekend ☐ ja ☐ nee

Overige daken:

☐ niet bekend ☐ ja ☐ nee

Zo nee, welke delen zijn er niet geïsoleerd?

f. Zijn de regenwaterafvoeren van het appartement lek of verstopt?

☐ ja ☒ nee

Zo ja, toelichting:

g. Zijn de dakgoten lek of verstopt?

☐ ja ☒ nee

Zo ja, toelichting:

4. Kozijnen, ramen en deuren

a. Van welk materiaal zijn de buitenkozijnen gemaakt (*bijvoorbeeld hout, kunststof of aluminium of een andersoortig materiaal*)? Hout

b. Wanneer zijn de buitenkozijnen, ramen en deuren van het appartement voor het laatst geschilderd?
2024

Is dit gebeurd door een erkend schildersbedrijf?

☐ ja ☒ nee

Zo ja, door wie? door verkoper

c. Functioneren alle scharnieren en sloten in het appartement?

☒ ja ☐ nee

Zo nee, toelichting:

d. Zijn voor alle afsluitbare deuren, ramen etc. sleutels aanwezig?

☒ ja ☐ nee

Zo nee, voor welke deuren, ramen etc. niet?

e. Is er sprake van isolerende beglazing in het appartement?

☒ ja ☐ nee

Zo ja, welk type glas (*bijvoorbeeld HR, HR+, HR++ of HR+++*, zie de glassponning waarin doorgaans staat vermeld welke type glas er is geplaatst)?

Is er sprake van isolerende beglazing in het gehele appartement?

☒ ja ☐ nee

Zo nee, welke ramen zijn er niet geïsoleerd?

f. Is er bij de isolerende beglazing sprake van condensvorming tussen het glas (*denk aan lekkende ruiten*)?

☐ ja ☒ nee

Zo ja, waar?

5. Vloeren, plafonds en wanden

- a. Is er in het appartement sprake (geweest) van vochtdoorslag of optrekkend vocht op vloeren, plafonds en/of wanden?
☐ ja ☒ nee
 Zo ja, waar?
- b. Is er in het appartement sprake (geweest) van schimmelvorming op de vloeren, plafonds en/of wanden?
☐ ja ☒ nee
 Zo ja, waar?
- c. Zijn er in het appartement (gerepareerde) of (verborgen) scheuren en/of beschadigingen in/aan vloeren, plafonds en/of wanden aanwezig?
☐ ja ☒ nee
 Zo ja, waar?
- d. Hebben zich in het verleden in het appartement problemen voorgedaan met de afwerkingen (*bijvoorbeeld loszittend tegelwerk, loslatend behang of spuitwerk, holklinkend of loszittend stucwerk, etc.*)?
☐ ja ☒ nee
 Zo ja, waar?
- e. Is er in het appartement sprake (geweest) van gebreken aan de vloerconstructie, zoals scheve, doorbuigende, krakende, beschadigde en/of aangetaste vloerdelen?
☐ ja ☒ nee
 Zo ja, waar?
- f. Is er in het appartement sprake van vloerisolatie? ☐ niet bekend ☒ ja ☐ nee
 Zo ja, wanneer heeft de isolatie van de vloer plaatsgevonden en met welk isolatiemateriaal?
- Heeft u een certificaat of bewijs van het na-isoleren? ☐ ja ☐ nee
 Is er sprake van volledige isolatie? ☐ niet bekend ☐ ja ☐ nee
 Zo nee, welke delen zijn er niet geïsoleerd?

6. Fundering, kruipruimte en kelder

- a. Is er in het appartement sprake (geweest) van gebreken aan de fundering?
☐ niet bekend ☐ ja ☐ nee
 Zo ja, waar?
- b. Is de kruipruimte van het appartement toegankelijk?
☒ ja ☐ nee
 Is de kruipruimte droog? ☐ meestal ☒ ja ☐ nee
 Zo nee of meestal, toelichting:
- c. Is er sprake van vochtdoorslag door de kelderwand?
☐ soms ☐ ja ☒ nee
 Zo ja of soms, toelichting:

- d. Is de grondwaterstand in de afgelopen jaren waarneembaar gewijzigd of is er sprake van wateroverlast geweest?

☐ ja ☒ nee

Zo ja, heeft dit tot problemen geleid in de vorm van water in de kruipruimte c.q. kelder?

☐ n.v.t. ☐ ja ☐ nee

Zo nee, tot wat voor andere problemen heeft dit geleid?

7. Installaties

- a. Wat voor warmte-installatie(s) is/zijn er aanwezig in het appartement (*bijvoorbeeld cv-installatie, WTW-systeem, WKO-systeem, blokverwarming, (hybride) warmtepomp, airconditioning, zonneboiler, elektrische boiler, pelletkachel dan wel een andere installatie*)? CV kete;

Is/zijn de installatie(s) eigendom?

☒ ja ☐ nee

Zo nee, toelichting (*bijvoorbeeld de installatie(s) is/ zijn gehuurd of geleased. Tevens huur-/leaseprijs vermelden*):

Merk van de installatie(s): Intergas compact HRE

Type(nummer) van de installatie(s):

Installatiedatum van de installatie(s): 2024

Op welke datum is/zijn deze installatie(s) voor het laatst onderhouden?

Is het onderhoud uitgevoerd door een erkend bedrijf?

☒ ja ☐ nee

Zo ja, door wie? Nov 2025 door kloeke

- b. Zijn er de afgelopen tijd zaken opgevallen ten aanzien van de installatie(s) (*bijvoorbeeld de cv-installatie moet meer dan 1 keer per jaar bijgevuld worden of de installatie functioneert niet goed*)?

☐ ja ☒ nee

Zo ja, wat is u opgevallen?

- c. Zijn er radiatoren die niet warm worden?

☐ ja ☒ nee

Zo ja, welke?

- d. Zijn er radiatoren of (water)leidingen die lekken?

☐ ja ☒ nee

Zo ja, waar en welke?

- e. Zijn er radiatoren of (water)leidingen die ooit zijn bevroren?

☐ ja ☒ nee

Zo ja, waar?

- f. Heeft u vloerverwarming in het appartement? ☒ ja ☐ nee
Zo ja, betreft dit elektrische vloerverwarming, vloerverwarming met warm water of anders?

- ☐ elektrisch
☒ warm water
☐ overig, namelijk:

Waar bevindt zich de elektrische vloerverwarming? ☒ n.v.t.

Waar bevindt zich de vloerverwarming met warm water? **biina overal** ☐ n.v.t.

Waar bevindt zich de overige vloerverwarming? ☒ n.v.t.

- g. Zijn er vertrekken die niet (goed) warm worden? ☐ ja ☒ nee
Zo ja, welke?

- h. Heeft het appartementencomplex zonnepanelen? ☐ ja ☒ nee
In welk jaar zijn de zonnepanelen geplaatst?
Jaar:

Waarvoor wordt de energie die wordt opgewekt gebruikt (*bijvoorbeeld voor de privé-gedeeltes van de bewoners of voor de gemeenschappelijke ruimten*)?

- i. In welk jaar zijn voor het laatst de aanwezige schoorsteenkanalen/rookgasafvoeren geveegd/gereinigd?
n.v.t.

- j. Wanneer heeft u de aanwezige schoorsteenkanalen voor het laatst gebruikt?
n.v.t.

Is de trek van aanwezige schoorsteenkanalen goed? ☐ niet bekend ☐ ja ☐ nee

- k. Zijn er onderdelen van de elektrische installatie vernieuwd (*onder de elektrische installatie wordt verstaan alle elektra leidingen/ schakelaars stopcontacten, meterkast e.d*)? ☐ ja ☐ nee
Zo ja, wanneer en welke onderdelen?

Zijn er gebreken aan de elektrische installaties? ☐ ja ☒ nee
Zo ja, welke?

- l. Is er een laadpaal aanwezig voor een elektrische auto? ☒ ja ☒ nee
Zo ja, waar bevindt deze zich? **op eigen plek in de garage**

Blijft deze achter? ☐ nader overeen te komen ☒ ja ☐ nee

- m. Is er mechanische ventilatie of een soortgelijk systeem aanwezig? ☒ ja ☐ nee

Zo ja, functioneert dit systeem naar behoren?

☒ ja ☐ nee

Zo nee, toelichting:

Wanneer is dit systeem voor het laatst onderhouden? 2024

Hoe oud is dit systeem ongeveer? 2024

- n. Is er een domoticasysteem of een soortgelijk systeem aanwezig (*Een domoticasysteem bedient de verwarming, verlichting, verwarming, audio, ventilatie e.d. automatisch*)?

☒ ja ☐ nee

Zo ja, functioneert dit systeem naar behoren?

☒ ja ☐ nee

Zo nee, toelichting:

Hoe oud is dit systeem ongeveer?

- o. Zijn er rookmelders op ieder verdieping aanwezig?

☒ ja ☐ nee

Zo ja, hoe oud zijn de rookmelders ongeveer? 2024

8. Sanitair, riolering en keuken

- a. Zijn er in het appartement beschadigingen aan wastafels, douche, bad, toiletten, gootstenen en kranen?

☐ ja ☒ nee

Zo ja, welke?

- b. Hoe oud is de badkamer ongeveer? 1 jaar oud

- c. Lopen de afvoeren van wastafels, douche, bad, toiletten, gootstenen en kranen in het appartement goed door?

☐ ja ☐ nee

Zo nee, welke niet?

- d. Is het appartement aangesloten op het gemeentelijke riool?

☒ ja ☐ nee

- e. Zijn er in het appartement gebreken (geweest) aan de riolering, zoals breuken, stankoverlast, lekkages, etc.?

☐ ja ☒ nee

Zo ja, welke?

- f. Is er een andere voorziening, zoals een septictank, beerput of dergelijk aanwezig?

Zo ja, wat is er aanwezig en hoe dient dit te worden onderhouden? ☐ niet bekend ☐ ja ☒ nee

- g. Van welk jaar dateert de keukenopstelling ongeveer?

2024

- h. Van welk jaar dateert de inbouwapparatuur ongeveer?

2024

Functioneert alle inbouwapparatuur?

☒ ja ☐ nee

Zo nee, welk inbouwapparaat functioneert niet?

- i. Heeft u een kokend water kraan (bijvoorbeeld een Quooker kraan of een soortgelijke kraan)? ☒ ja ☐ nee

Zo ja, functioneert deze kraan naar behoren en hoe oud is deze kraan ongeveer?

2024

9. Diversen

- a. Wat is het bouwjaar van het appartement? 2002 en gerenoveert 2022
- b. Zijn er asbesthoudende materialen in het appartement aanwezig (bijvoorbeeld asbest zeil, een asbestplaat die onder en/of achter de CV ketel is geplaatst, asbesthoudend isolatiemateriaal om de verwarmingsbuis, asbesthoudend koord bij oude cv-ketels/gaskachels, asbestgolfplaten e.d.)? ☐ niet bekend ☐ ja ☒ nee
Zo ja, welke en waar?
- c. Blijft er in het appartement zeil achter, al dan niet vastgelijmd, dat is aangeschaft tussen 1955 en 1982? ☐ niet bekend ☐ ja ☒ nee
- d. Is er sprake van loden leidingen in het appartement? ☐ niet bekend ☐ ja ☒ nee
Zo ja, waar?
- e. Is er een Japanse duizendknoop aanwezig in de (gemeenschappelijke)tuin? (Een Japanse duizendknoop is een exotische plant, welke moeilijk te verwijderen is. De sterke wortelstokken en stengels van de Japanse duizendknoop zijn in staat om schade te veroorzaken aan gebouwen, leidingen en wegen) ☐ niet bekend ☒ ja ☐ nee
- f. Heeft u elders lekkages gehad (dus los van het dak/ sanitair/ riolering)? ☐ niet bekend ☐ ja ☒ nee
- g. Is de grond van het appartementencomplex verontreinigd? ☐ niet bekend ☐ ja ☒ nee
Zo ja, is er een onderzoeksrapport? ☒ n.v.t. ☐ ja ☐ nee
Zo ja, heeft de gemeente/provincie een onderzoeks- of saneringsbevel opgelegd? ☒ n.v.t. ☐ ja ☐ nee
- h. Is er een olietank aanwezig of aanwezig geweest? ☐ niet bekend ☐ ja ☒ nee
Zo ja, is deze gesaneerd/verwijderd? ☒ n.v.t. ☐ ja ☐ nee
Als deze is gesaneerd, waar is de olietank op het perceel gesitueerd?
- Is er een Kiwa-certificaat aanwezig? ☒ n.v.t. ☐ ja ☐ nee
- i. Is er sprake van overlast door ongedierte in of (rond)om het appartement (denk aan muizen, ratten, kakkerlakken, etc.)? ☐ ja ☒ nee
Zo ja, waar?
- j. Is het appartement aangetast door houtworm, boktor, ander ongedierte of zwam? ☐ niet bekend ☐ ja ☒ nee
Zo ja, waar?
- Zo ja, is deze aantasting al eens behandeld? ☒ n.v.t. ☐ ja ☐ nee
Zo ja, wanneer en door welk bedrijf?

- k. Is er in het appartement sprake van chlorideschade (betonrot) (*betonrot komt vooral voor in kruipruimtes van panden gebouwd tussen 1965 en 1981 die voorzien zijn van betonnen vloerelementen van het merk Kwaaitaal of Manta. Ook andere beton- elementen - bijvoorbeeld balkons - kunnen aangetast zijn*)?

☐ niet bekend ☐ ja ☒ nee

Zo ja, waar?

- l. Hebben er in het appartement verbouwingen en/of bijbouwingen plaatsgevonden? ☐ ja ☒ nee

Zo ja, welke ver-/bijbouwingen, in welk jaartal en door welk bedrijf zijn deze uitgevoerd?

- m. Zijn er in het appartement verbouwingen of uitbreidingen uitgevoerd zonder daartoe benodigde omgevingsvergunning (voorheen bouwvergunning)? ☐ niet bekend ☐ ja ☒ nee

Zo ja, welke?

- n. Zijn er verbouwingen of uitbreidingen uitgevoerd zonder daartoe benodigde toestemming van de VvE? ☐ niet bekend ☐ ja ☒ nee

Zo ja, welke?

- o. Is er sprake van glasvezel internet? ☐ niet bekend ☒ ja ☐ nee

- p. Bent u in het bezit van een definitief energieprestatiecertificaat/energielabel? ☒ ja ☐ nee

Zo ja, welke label? A+

10. Vaste lasten

- a. Hoeveel betaalde u voor de laatste aanslag onroerendezaakbelasting? € 901,94 inc afval en riool
Belastingjaar:

- b. Wat is de WOZ-waarde? € 475000
Peiljaar:2025

- c. Hoeveel betaalde u voor de laatste aanslag waterschapslasten? €
Belastingjaar:

- d. Hoeveel betaalde u voor de laatste aanslag gemeentelijke belastingen (*zoals rioolheffing en afvalstoffenheffing e.d.*)? € staat bij OZB
Belastingjaar:

- e. Welke voorschotbedragen betaalt u maandelijks aan de nutsbedrijven?
Gas: € samen 260
Elektra: €

Water € 18

Stadsverwarming: €

Anders: €

Wat is uw jaarverbruik voor gas/ elektriciteit en water?

Gas	m3	: 1280
Elektriciteit	kWh	: 3100
	kWh	:
	kWh	:
Water	m3	: 75
Stadsverwarming	GJ	:
Anders:		:

Met hoeveel bewoners bewoonde u de woning? aantal: 2 bewoners

- f. Zijn er lease- en/of huurkoopcontracten (bijvoorbeeld keuken, kozijnen, cv-ketel, etc.)? ☐ ja ☒ nee
Zo ja, welke?

Zijn deze contracten overdraagbaar op de koper? *Let op! Veel lease- en huurkoopcontracten zijn niet langer overdraagbaar op een koper. Neem hiervoor contract op met de betreffende leverancier.*

☐ ja ☐ nee

Hoe lang lopen de contracten nog en wat is de eventuele afkoopsom?

Afkoopsom: €

Duur:

- g. Als er sprake is van erfpacht of opstalrecht:

Hoe hoog is dan de canon per jaar?

€

Heeft u alle canons betaald?

☒ n.v.t.

☐ ja ☐ nee

Is de canon afgekocht?

☒ n.v.t.

☐ ja ☐ nee

Zo ja, tot wanneer?

- h. Heeft u alle gemeentelijke belastingen die u verschuldigd bent al betaald?

☒ ja ☐ nee

Zijn er variabele bedragen voor gemeenschappelijke poorten, inritten of terreinen?

☐ ja ☒ nee

Zo ja, hoe hoog en waarvoor?

€

- i. Heeft u, om in de straat te parkeren, een parkeervergunning nodig?

☐ ja ☒ nee

Hoeveel parkeervergunningen kunnen er maximaal worden aangevraagd?

Wat zijn de kosten voor deze parkeervergunning(en) per jaar? €

11. Garanties

Zijn er lopende onderhoudscontracten en/of garantieregelingen overdraagbaar aan de koper (zoals dakbedekking, cv-installatie, dubbele beglazing, etc.)?

☐ ja ☒ nee

Zo ja, welke?

12. De VvE en onderlinge verhoudingen

- a. Is de VvE ingeschreven in het Handelsregister (Kamer van koophandel)?

☒ ja ☐ nee

Inschrijvingsnummer Kamer van Koophandel:

- b. Uit hoeveel appartementsrechten bestaat de VvE?

Aantal: 10

- c. Is er een eigenaar met 50% of meer dan 50% van het aantal stemmen? ☐ ja ☒ nee
- d. Breukdeel van het aandeel in het appartementencomplex:
- woning: 198/2.096
 - berging:
 - parkeerplaats: 13/2.096

e. Aantal stemmen voor dit appartement:

13. De bestuurder(s) ('het bestuur')

- a. Is er een professionele bestuurder? Woonscan doet het beheer ☐ ja ☒ nee
- ☐ n.v.t. ☒ ja ☐ nee
- b. Zo nee, is de bestuurder lid van de VvE?
Toelichting: Vroeger was de wettelijke term voor bestuurder: administrateur. Het bestuur beheert de middelen en zorgt voor uitvoering van de besluiten van de vergadering

14. De vergadering van eigenaars

- a. Wordt er ten minste eenmaal per jaar vergaderd? ☒ ja ☐ nee
- b. Zijn er notulen en/of schriftelijke besluiten en actielijsten van de laatste twee vergaderingen beschikbaar? ☒ ja ☐ nee
- c. Lopen er procedures tot vernietiging van besluiten?
 Zo ja, om welke besluiten gaat het? ☐ ja ☒ nee

15. Verzekeringen

- a. Is er een collectieve opstalverzekering? ☒ ja ☐ nee
- b. Is daar een 'appartementenclausule' in opgenomen? ☒ ja ☐ nee

Toelichting: Een appartementenclausule voorkomt dat appartementseigenaren de dupe worden van het doen of (na)laten van een van hen. De clausule bepaalt dat een verzekeraar geen uitkering mag weigeren als de schade ontstaan is door eigen schuld van één van de verzekerden.

- c. Is er een collectieve wettelijke aansprakelijkheidsverzekering? ☒ ja ☐ nee

16. Het reservefonds, meerjarenonderhoudsplan (MJOP) en bijdrage VvE

- a. Is er een reservefonds? ☒ ja ☐ nee
 Hoe hoog is het reservefonds en wat is de peildatum?
 Bedrag: € 21.000,-
 Datum: 2026
- b. Is er een meerjarenonderhoudsplan aanwezig? ☒ ja ☐ nee
 Hoe oud is het meerjarenonderhoudsplan en welke periode bestrijkt het plan?
 Jaar: 2025
 Periode: 20 jaar
- c. Zo nee, hoe wordt vastgesteld wat moet worden gereserveerd voor groot onderhoud?
- d. Te betalen maandelijkse bijdrage is in totaal: € 316
 Waarvan:
- exploitatiekosten (servicekosten) € 191
 - reservering voor onderhoud € 125
 - stookkosten (voorschot) €

- e. Zijn er eenmalige en/of incidentele bijdragen verschuldigd? ☐ ja ☒ nee
Zo ja, waarvoor, wat is het bedrag en wanneer moeten deze worden betaald?

Bedrag: €

Te voldoen per:

- f. Zijn alle aan de VvE verschuldigde bedragen betaald? ☒ ja ☐ nee
Zo nee, welke niet?

Toelichting:

16a, b en c: Sinds 1 januari 2018 is de Wet verbeteren functioneren VvE's in werking getreden. Het is sindsdien verplicht voor VvE's om jaarlijks een bedrag te reserveren voor groot onderhoud. De hoogte van dit bedrag is gebaseerd op een meerjarenonderhoudsplan (MJOP) van ten hoogste vijf jaar oud dat een periode van tien jaar beslaat of is gelijk aan 0,5% van de herbouwwaarde van het gebouw per jaar. Een meerjarenonderhoudsplan zoals hier bedoeld voldoet bovendien ten minste aan de volgende criteria:

- het ligt schriftelijk vast;*
- het bevat een onderhouds-, herstel-, respectievelijk vervangingscyclus voor de gemeenschappelijke delen, zoals dragende constructies, vloeren, daken, afvoeren, installaties en kozijnen;*
- de kosten voor onderhoud, herstel, respectievelijk vervanging van de onderdelen zijn aangegeven.*

17. Nadere informatie (overige zaken die de koper naar uw mening moet weten):

18. Extra vragen door makelaarskantoor zelf geformuleerd

a.

☐ niet bekend ☐ ja ☐ nee

INFORMATIEF KARAKTER VRAGENLIJST

De vragenlijst geeft vorm, inhoud en structuur aan de mededelingsplicht van verkoper. De mededelingsplicht strekt niet verder dan dat verkoper ten tijde van het sluiten van de overeenkomst aan de koper meedeelt wat hem bekend is omtrent het appartement. De vragenlijst beoogt geen garanties te geven, maar heeft een informatief karakter.

ONDERTEKENING

Verkoper(s) verklaart/verklaren alle hem/haar bekende feiten te hebben vermeld in dit formulier. Verkoper is zich ervan bewust dat hij/zij bij een niet juiste en/of volledige vermelding van feiten het risico loopt om aansprakelijk gesteld te worden door de koper. Verkoper verklaart het appartement tot de eigendomsoverdracht op een manier te zullen bewonen en onderhouden welke in het maatschappelijk verkeer als gebruikelijk wordt beschouwd.

Ondergetekende(n) verkla(a)r(t)(en) voorgaande vragen volledig en naar waarheid te hebben ingevuld:

Naam:

Plaats:

Datum:

Handtekening:

.....

Naam:

Plaats:

Datum:

Handtekening:

.....

Gegevens NVM-makelaar

Kantoornaam:

Adresgegevens :

Telefoonnummer:

E-mailadres:

Lijst van Zaken

Adres: Stationsplein 12



	Nvt	Blijft achter	Gaat mee	Ter overname
WONING:				
Brievenbus		X		
(Voordeur)bel		X		
Alarminstallatie	X			
Zonwering buiten		X		
Zonwering binnen	X			
Losse horren/rolhorren		X		
Rolluiken	X			
Begane grond				
Vloerbedekking/parket		X		
Gordijnrails		X		
Gordijnen / vitrages				X
Rol- en vouwgordijnen		X		
1e Verdieping				
Vloerbedekking/laminaat				
Gordijnrails				
Gordijnen / vitrages				
Rol- en vouwgordijnen				
2e Verdieping				
Vloerbedekking				
Gordijnrails				
Gordijnen / vitrages				
Rol- en vouwgordijnen				
Keuken				
Inbouw apparatuur		X		
Koelkast		X		
Combi magnetron		X		
Kooktoestel		X		
Vaatwasser		X		
Vriezer 2x		X		
quooker		X		
Algemeen				
Leg- / boekenplanken			X	
Inbouwverlichting		X		
Opbouwverlichting				X
Losse kasten				X

	Nvt	Blijft achter	Gaat mee	Ter overname
Vervolg woning				
Badkamer accessoires		X		
Wastafel accessoires		X		
Toilet accessoires		X		
Sauna + toebehoren	X			
Bijgebouwen				
Verlichting op/inbouw				
Werkbank				
Legplanken				
Automatische deur				
Tuinhuisje / berging				
Tuinkas				
Tuin				
Tuinaanleg/bestrating				
Erfafscheiding				
Beplanting				
Tuinverlichting				
Buitenverlichting				
Buitenkraan				
Voet droogmolen				
Vlaggenmast				
Overige				
Voor akkoord				
d.d.				
Verkoper(s)				
Koper (s)				

Aanvullende informatie:

Het kopen van een woning is iets dat je niet dagelijks doet. Het is dus niet zo vreemd dat je tegen allerlei vragen aanloopt. De meest voorkomende vragen hebben wij alvast voor je op een rijtje gezet.

Wanneer ben ik in onderhandeling?

Je bent pas in onderhandeling met de verkopende partij als deze reageert op je bod door: a) Een tegenbod te doen. b) Expliciet te melden dat jullie in onderhandeling zijn. Je bent dus nog niet in onderhandeling als de verkopende makelaar zegt dat hij je bod met de verkoper zal bespreken.

Mag een verkoopmakelaar doorgaan met bezichtigingen als er al over een bod onderhandeld wordt?

Ja, dat mag. Een onderhandeling hoeft namelijk niet tot een verkoop te leiden. Bovendien zal de verkoper waarschijnlijk graag willen weten of er meer belangstelling is. Ook mag er met meerdere geïnteresseerde kopers tegelijkertijd onderhandeld worden. Een NVM-makelaar moet dit wel duidelijk aan alle partijen melden. Vaak zal de verkopende NVM-makelaar belangstellenden mededelen dat er al een bod ligt of dat er onderhandelingen gaande zijn. Als geïnteresseerde koper mag je dan wel een bod uitbrengen, maar de makelaar gaat pas over tot onderhandelen met de andere partijen als de onderhandeling met de eerste gegadigde beëindigd is. De NVM-makelaar doet geen mededelingen over de hoogte van de biedingen. Dit zou overbiedingen kunnen uitlokken.

Wanneer ik de vraagprijs bied, moet de verkoper de woning dan aan mij verkopen?

Nee, de verkoper is niet verplicht de woning dan aan jou te verkopen. De Hoge Raad heeft bepaald dat de vraagprijs gezien moet worden als een uitnodiging tot het doen van een bod. Ook als je de vraagprijs biedt, kan de verkoper dus beslissen of hij je bod wel of niet aanvaardt, of (via zijn makelaar) een tegenbod doet.

Kan de verkoper de vraagprijs van een woning tijdens de onderhandeling veranderen?

Ja, de verkoper kan besluiten de vraagprijs te verhogen of te verlagen. Daarnaast heb je als potentiële koper ook het recht tijdens de onderhandelingen je bod te verlagen. Zodra de verkopende partij een tegenbod doet, vervalt namelijk je eerdere bod.

Moet de makelaar met mij als eerste in onderhandeling als ik de eerste ben die een afspraak maakt voor een bezichtiging? Of als ik als eerste een bod uitbreng?

Nee, dit hoeft niet. De verkoper bepaalt samen met de verkopende makelaar met wie hij in onderhandeling gaat. Vraag als koper de verkopende makelaar van tevoren naar de verkoopprocedure die gehanteerd wordt om teleurstelling te voorkomen.

Mag een NVM-makelaar tijdens de onderhandeling het systeem van verkoop wijzigen?

Ja, dat mag. Soms zijn er zo veel belangstellenden die de vraagprijs bieden of benaderen, dat het moeilijk te bepalen is wie de beste koper is. Op dat moment kan de verkoper – op advies van zijn makelaar – besluiten de biedingsprocedure te wijzigen in bijvoorbeeld een inschrijvingsprocedure. In deze procedure krijgen alle bidders een gelijke kans om een bod uit te brengen. De makelaar dient uiteraard eerst eventueel eerder gedane toezeggingen of afspraken na te komen, voordat de procedure veranderd wordt.

Mag ik als koper advies van de verkopende makelaar verwachten?

De verkopende makelaar vertegenwoordigt de belangen van de verkoper. Hij zal de verkoper adviseren tijdens het verkoopproces. De verkopende makelaar kan en mag daarom niet tegelijkertijd jouw belangen behartigen. Als je dus begeleiding en advies wilt tijdens het aankoopproces, dan is het verstandig zelf een aankopende NVM-makelaar in te schakelen.

Hoe komt de koop tot stand?

Als verkoper en koper het eens zijn over de belangrijkste zaken - onder andere prijs, leveringsdatum, ontbindende voorwaarden en eventuele afspraken over roerende zaken -, dan legt de verkopende NVM-makelaar de afspraken vast in de koopovereenkomst. Pas als beide partijen de koopovereenkomst hebben ondertekend, komt de koop tot stand. Ontbindende voorwaarden zijn een belangrijk aandachtspunt. Als je deze opgenomen wilt hebben in de koopovereenkomst, dan moet je dit meenemen in de onderhandelingen. Als koper krijg je niet automatisch een ontbindende voorwaarde.

Koper en verkoper moeten het eens zijn over aanvullende afspraken en ontbindende voorwaarden voordat de koopovereenkomst wordt opgemaakt. Voorbeelden van ontbindende voorwaarden zijn: - Financieringsvoorbehoud, - Negatieve uitkomst van een bouwkundige keuring, - Het niet verkrijgen van Nationale Hypotheekgarantie. De koop komt pas tot stand op het moment dat de koopovereenkomst door beide partijen is ondertekend. Dit heet het schriftelijkheidsvereiste. Zodra de verkoper en de koper de koopovereenkomst hebben ondertekend en de koper (en eventueel de notaris) een afschrift van de overeenkomst heeft ontvangen, treedt voor de particuliere koper de wettelijke bedenktijd in werking. Binnen deze tijd kun je als koper alsnog afzien van de koop. Na deze tijd is de koop definitief rond, tenzij de ontbindende voorwaarden van toepassing zijn.

Wat staat er verder in de koopovereenkomst?

De waarborgsom (ofwel bankgarantie) bedraagt 10% van de koopsom en dient te worden voldaan aan de notaris 1 week na het ondertekenen of 1 week nadat de voorwaarde voor financiering is verlopen. Bij een voorwaarde voor het verkrijgen van financiering wordt maximaal 100% van de koopsom opgenomen in de koopakte. Indien de koper kiest voor een notaris buiten de regio en de verkoper in verband met de reisafstand besluit tot het afgeven van een volmacht zijn deze eventuele extra kosten voor rekening van de koper. De notaris kan ten laste van de verkoper uitsluitend de kosten voor doorhaling van de geldende hypotheek doorberekenen. Alle overige kosten zijn voor rekening van de koper.

Bouwkundige staat

De bouwkundige staat van bestaande woningen is in sommige gevallen minder dan de bouwkundige staat van nieuwe woningen. Bij woningen ouder dan 10 jaar wordt de ouderdomsclausule in de koopakte opgenomen: "Het is koper bekend dat de onroerende zaak meer dan 10 jaar oud is wat betekent dat de eisen die aan de bouwkwaliteit gesteld mogen worden lager liggen dan bij nieuwere woningen. Bouwkundige kwaliteitsgebreken worden geacht niet belemmerend te werken op

het in artikel 6.3 van de NVM koopakte omschreven gebruik. Koper is door verkoper in de gelegenheid gesteld om een (aanvullend) bouwkundig onderzoek te laten verrichten en koper heeft bij het vaststellen van de koopsom rekening gehouden met de ouderdom van de onroerende zaak en de eventuele beperkingen voor het beoogde gebruik."

Onderzoeksplicht

Tijdens bezichtigingen geven wij een globaal beeld van de onderhoudstoestand van de woning. Dit gebeurt op basis van visuele- steekproefsgewijze inspectie. Dit betekent dat geen oordeel wordt gegeven over elk onderdeel afzonderlijk, noch over de elementen die aan het zicht zijn onttrokken. Het oordeel van de makelaar is derhalve geen garantie voor de aanwezigheid of afwezigheid van gebreken in de ruimste zin van het woord. De makelaar is geen bouwkundige en heeft geen uitgebreid planologisch onderzoek gedaan. Als koper heb je een eigen Onderzoeksplicht naar zaken die voor jou van belang zijn. Een koper kan zich nooit beroepen op onbekendheid met feiten die hij zelf had kunnen waarnemen of die kenbaar waren uit de openbare registers. De makelaar kan je desgewenst verwijzen naar de desbetreffende instanties.

Toch nog vragen?

Een afspraak voor een (tweede) bezichtiging of een persoonlijk gesprek is natuurlijk ook mogelijk! In zo'n gesprek komen alle juridische en financiële aspecten voor het kopen van een woning aan bod. Ook een afspraak met onze hypothecair planner om de financieringsmogelijkheden te bespreken behoort tot de mogelijkheden.

Deze brochure is met zorg samengesteld, echter de opgenomen gegevens zijn indicatief. Gegevens in deze brochure zijn verkregen van de verkoper. Makelaar is op geen enkele wijze aansprakelijk voor onvolkomenheden, onjuistheden of fouten in deze brochure. De in de brochure opgenomen plattegronden geven een globale indicatie van de ruimten. Maatvoering, indeling en afbeeldingen kunnen afwijken van de werkelijkheid. Aan de brochure en plattegronden kunnen derhalve geen rechten worden ontleend. Koper kan zich laten bijstaan door een eigen aankoop makelaar en/of de woning bouwkundig laten keuren. Graag geven wij je de namen en adressen van NVM makelaars in onze regio.



Wij zijn een eigentijds en dynamisch makelaarskantoor op een unieke locatie in Steenwijk met een realistische kijk op de woningmarkt en een nuchtere no-nonsense mentaliteit.

Onze service in combinatie met persoonlijke aandacht vormen de basis van hetMakelaarshuis. Tel daar jarenlange ervaring en gedegen marktkennis bij op en u heeft de makelaar die u als geen ander adviseert over de beste aanpak om uw huis te verkopen!

Maar ook bij uw zoektocht naar een nieuwe woning bent u bij ons aan het juiste adres. Wij helpen u graag uw droomwoning te vinden!

Edwin Willemsen

Makelaar – Taxateur

Nick Otten

NVM Makelaar

Jan Klein

Hypotheekadviseur



We nemen graag de tijd om bij een kop koffie kennis te maken met u of uw vragen te beantwoorden. Bij ons kantoor aan de Woldpoort staat doordeweeks de deur altijd voor u open. Daarnaast zijn wij dagelijks van 09.00 tot 21.00 uur bereikbaar op telefoonnummer 0521-521 521.

hetMakelaarshuis

Woldpoort 1A Steenwijk
www.hetmakelaarshuis.nl

tel.: 0521 – 521 521
info@hetmakelaarshuis.nl

het **Makelaarshuis**
geeft altijd thuis