

Elektrische installaties op laagspanning en op zeer lage spanning (Boek 1 - KB 8/09/2019) - Algemene Directie Energie

📍 Plaats van het onderzoek: REKEMERSTRAAT 78 3621 LANAKEN België

📅 Aard onderzoek: Periodieke inspectie (Boek 1 6.5)

📅 Datum van het bezoek
11/03/2026

📅 Volgend controlebezoek:
11/03/2027

👤 Agent-bezoeker
Lieven Hallaert

BESLUIT : NIET CONFORM

Identificatie van derden

Opdrachtgever	
Naam	Etrix BV
Adres	Huib Hostelei 11, 2540 Hove, België
Eigenaar, uitbater of beheerder	
Naam	Marijke Godfroid
Adres	REKEMERSTRAAT 78 3621 LANAKEN België
Installateur	
Naam	
BTW	

Identificatie van de elektrische installatie

Adres	REKEMERSTRAAT 78 3621 LANAKEN België
Nr Teller	25925111
Netbeheerder naam	Fluvius
Gebouw	Huis

Atlas Controle VZW

Erkend controleorganisme

Hoofdkantoor: Lambermontlaan 127 1030 Schaarbeek

Tel: +32 2 726 64 04 | Mail: office@atlascontrole.be

BTW BE0732536476 | RPR Brussel

Wetgeving



AREI. Algemeen Reglement op de elektrische installaties.

Aard onderzoek:	Periodieke inspectie (Boek 1 6.5)
Datum van de uitvoering van de installatie	Voor 01/06/2020 en na 01/10/1981
Funderingen	vóór 81

Identificatie van de elektrische installatie en gegevens verdeler

Netbeheerder naam	Fluvius
Nr Teller	25925111
EAN-code	541449206004382040
Meter/bord verbinding	Niet kunnen nakijken (bord gaat niet open)
Net spanning	3 x 400 V + N
Algemene bescherming	20 4P
Maximum beveiliging	20 4P
Aantal verdeelborden	1
Hoofd differentieelschakelaar	300mA - 40A - type A
Type van aardelektrode	Aardingspen
Waarde (Ω)	53.4
Beschrijving van de elektrische installatie	30mA - 40A - type A Bord 1: 12 eindstroombanen

Resultaten van de controle

Testapparatuur:

Schema's en situatieplannen	NOK
Equipotentiale verbindingen	NOK
DK Test van DSR	OK
ΔI_n	
Controle van de staat	NOK
Waarde (Ω)	53.4
Isolatiemeting ($M\Omega$)	-
Opgesteld materieel	NOK
Beschermingsinrichtingen tegen directe aanraking	NOK
Beschermingsinrichtingen tegen indirecte aanraking	NOK
Beschermingsinrichtingen tegen overstroom	OK

Schema's, plannen en documenten van de installatie

Schema's en situatieplannen	NOK
-----------------------------	-----

Inbreuken

Categorie	Bewoordingen	Paragraaf
Schema's & administratief		
	Eendraadsschema is niet aanwezig, is onvolledig of komt niet overeen met de installatie.	L1 2.12 ; 2.13 ; 3.1.2.1; 9.1.1; 9.1.2
	Situatieplan is niet aanwezig, is onvolledig of komt niet overeen met de installatie.	L1: 3.1.2.; 9.1.1.; 9.1.2.
	Het gelijkvormigheidsverslag en/of het verslag van de eerste controle bezorgen.	L1 6.4.6.2
Elektrische kast(en)		
	De verdeelkast(en) kan (kunnen) niet geopend worden zonder de muur, verf of andere te beschadigen. De interne bedrading kon niet gecontroleerd worden.	L1 1.4
Metingen en tests		
	De spreidingsweerstand van de aarding van een huishoudelijke elektrische installatie moet lager zijn dan 100Ω. Indien de spreidingsweerstand van de aarding hoger is dan 30Ω, moeten bijkomende differentieelschakelaars voorzien worden: 1 x max. 30mA voor het geheel van de verlichtingskringen, 1 x max. 30mA voor elke andere kring of groep van kringen met maximaal 16 enkelvoudige of meervoudige contactdozen, 1 x max. 100mA voor de kringen van elektrische fornuizen, koelkasten en diepvriezers. Het is aanbevolen een aarding te voorzien met een spreidingsweerstand lager dan 30Ω.	L1 4.2.3.4
Overstroombeveiliging		
	De contactdozen met randaarding is niet toegelaten in België	L1 5.3.5.2
Installatie		
	Contactdozen conform NBN C61-112 voorzien met aardingscontact en kinderbeveiliging.	L1: 1.4.2.3.; 4.2.2.3.; 5.3.5.2.; L3: 1.4.2.3.; 4.2.2.2.
	De verbindingen moeten uitgevoerd worden in de verdeelborden, de verbindingsdozen of aftakdozen, aan de klemmen van de schakelaars en contactdozen, in de plafondrozetten voor verlichting en aftakking.	L1 5.2.6
Leidingen		
	De kabel(s) XVB, VVB en/of C/VGVB mechanisch beschermen op blootgestelde plaatsen, tot een minimale hoogte van 10 cm boven het vloerpeil.	L1: 5.2.1.5.

Categorie	Bewoordingen	Paragraaf
	De geleiders van het type VOB moeten in daarvoor bestemde buizen, kabelgoten geïnstalleerd worden.	L1: 5.2.9.3.; L1:5.2.9.6.
Equipotentiale verbindingen		
	Hoofd-equipotentiale verbindingen ontbreken, zijn onvolledig of doornsede is onvoldoende.	L1:5.4.4.1.

Inbreuk lusterklem:

- lusterklem mag enkel gebruikt worden voor lampen

Opmerkingen

Bewoordingen	Referentie
De isolatieweerstand kan niet gemeten worden. Die moet groter zijn dan 0,5 MOhm.	RDE24
Deze controle is beperkt tot de zichtbare en normaal toegankelijke delen van de installatie. Tenzij anders vermeld, maken de toestellen en apparaten aangesloten op de vaste installatie geen deel uit van de controle.	RDE4
Dit rapport is slechts een weergave van de elektrische installatie op het moment van de controle.	RDE6
De verlichting is nog niet permanent geïnstalleerd.	RDE7
Deze inspectie heeft alleen betrekking op het bewoonbare gedeelte van het gebouw.	RDE10
Het is niet uitgesloten dat bij de presentatie van de schema's nog andere inbreuken vastgesteld zullen worden.	RDE12
Er moeten ten minste drie exemplaren van de schema's van de elektrische installatie aanwezig zijn.	RDE14
De eenheid was gemeubileerd ten tijde van de inspectie.	RDE15
Het wordt aanbevolen de aardingsonderbreker te beschermen tegen invloeden van buitenaf (vocht, corrosie, mechanische schade).	RDE26
De gehele elektrische installatie komt niet overeen met de eisen van Boek 1. Een volledige herziening van de installatie is vereist. Een nieuwe keuring moet uitgevoerd worden eenmaal de werken zijn beëindigd.	RDE29
Alle differentieelstroominrichtingen in de elektrische installatie moeten periodiek (bijv. maandelijks) worden getest met behulp van de testknop (zie de instructies van de fabrikant).	RDE39

Nota: eigenaar laat weten dat de elektriciteit volledig vernieuwd was in 2014.

Nota: geen stroominjectie RCD + isolatiemeting kunnen uitvoeren omwille van geen toegang tot verdeelbord.

Besluit van de controle

De door Atlas Contrôle uitgevoerde inspectie was gericht op de zichtbare delen van de installatie die normaal toegankelijk zijn. De elektrische installatie voldoet niet aan de eisen van Boek 1 van de AREI (Koninklijk Besluit van 8/09/2019: C-2020/30795 + C-2020/30794) betreffende elektrische installaties met lage en zeer lage spanning.

De door Atlas Contrôle uitgevoerde inspectie had betrekking op de zichtbare delen van de installatie die normaal toegankelijk zijn.

Een aanvullend bezoek moet door Atlas Controle worden uitgevoerd vóór 11/03/2027 . De werkzaamheden die nodig zijn om de geconstateerde overtredingen op te heffen, moeten onverwijld worden uitgevoerd.

Bezoekagent



Plichten van de eigenaar, beheerder of huurder van de installatie

De verplichting om het verslag te bewaren in het dossier van de elektrische installatie.

De verplichting om alle wijzigingen aan de elektrische installatie op te nemen in het dossier.

De verplichting om de toezichthoudende ambtenaar van de Federale Overheidsdienst Energie onmiddellijk op de hoogte te brengen van elk ongeval met personen dat rechtstreeks of onrechtstreeks veroorzaakt wordt door de aanwezigheid van elektrische installaties.

Bijlagen

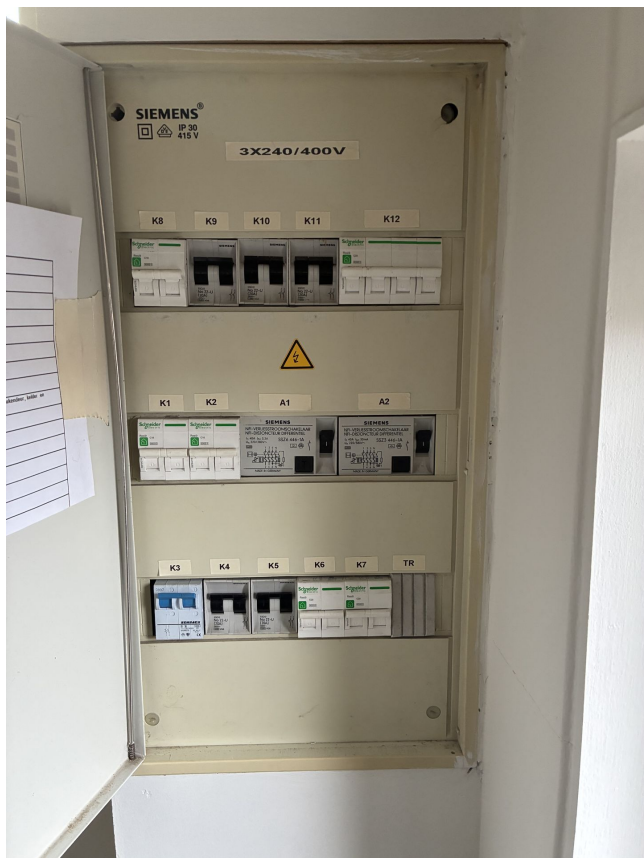



Bord

1

Bewoordingen

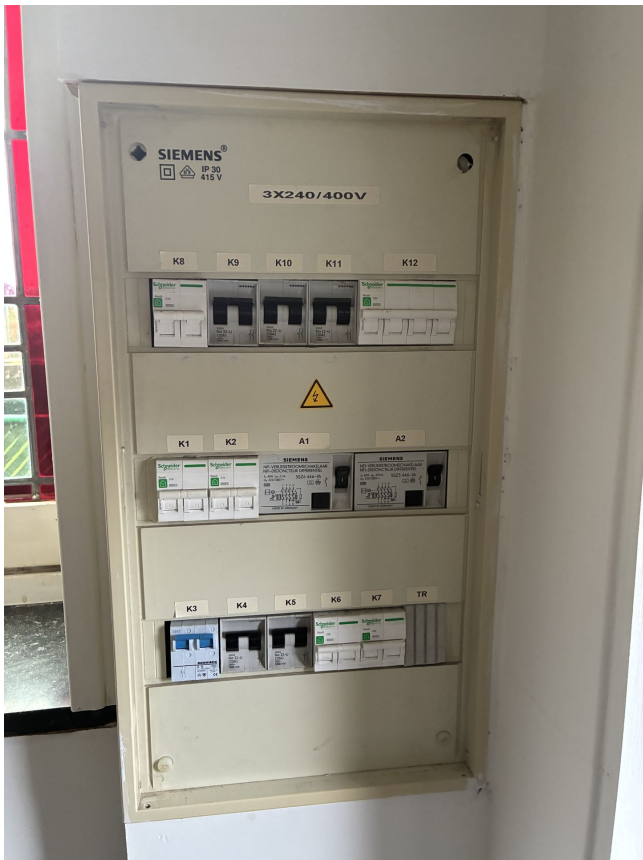
Foto

Bewoordingen	Foto
Bord	

Bewoordingen	Foto
Inbreuk	
Inbreuk	

Bewoordingen	Foto
Inbreuk	

Bewoordingen	Foto
Inbreuk	