

# Spier

Wijsterseweg 18 19 | Vraagprijs € 350.000 k.k.



## BESCHIKBAAR

[WWW.WIJSTERSEWEG18-19.NL](http://WWW.WIJSTERSEWEG18-19.NL)

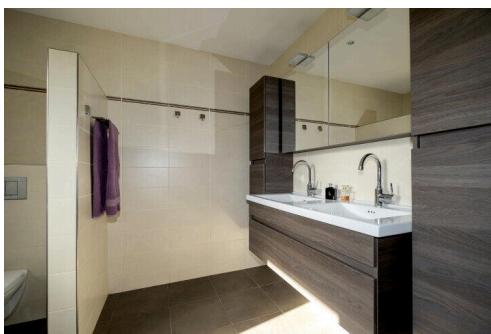

<b>Type object:</b>	Bungalow, vrijstaande woning
<b>Bouwjaar:</b>	1992
<b>Woonoppervlakte:</b>	73 m <sup>2</sup>
<b>Perceeloppervlakte:</b>	1006 m <sup>2</sup>
<b>Inhoud:</b>	273 m <sup>3</sup>
<b>Aantal kamers:</b>	3 kamers (2 slaapkamers)
<b>Website:</b>	<a href="http://www.wijsterseweg18-19.nl">www.wijsterseweg18-19.nl</a>

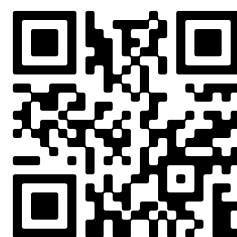



# Omschrijving

**Wijsterseweg 18 19, 9417 TD Spier**

VRIJSTAANDE RECREATIEBUNGALOW op één van de mooiste plekjes van 't Vennegien! Vanuit de bungalow en de tuin kijkt u rechtstreeks op het mooie heideveld. De woning is in 2008 gemoderniseerd en uitgebouwd waardoor er extra woonruimte is gerealiseerd. De bungalow staat op een ruim perceel van 1.006 m<sup>2</sup> eigen grond en is in de afgelopen jaren voorzien van fijne overkapping, zonnepanelen en airco. Een prachtige plek om het gehele jaar door te genieten van deze wonderschone natuur.

Het park 't Vennegien is opgezet als bungalowpark met recreatiewoningen op eigen grond maar in praktijk zijn de meeste woningen permanent bewoond. De ligging van de woning is ideaal voor natuurliefhebbers. Spier is een prachtig dorp omringd door groene velden en bossen. Er zijn diverse wandel- en fietsroutes in de omgeving, waardoor u optimaal kunt genieten van de natuurlijke schoonheid van Drenthe. Tegelijkertijd zijn Beilen en Hoogeveen gemakkelijk te bereiken, waar u alle benodigde voorzieningen kunt vinden, zoals winkels, restaurants, sportvoorzieningen en scholen.

## BEGANE GROND

Entree in hal die een centrale functie heeft in de woning. De riante woonkamer met open keuken (samen ca. 36 m<sup>2</sup>) heeft een stijlvolle open kapconstructie en volop lichtinval. De moderne keuken is voorzien van inbouwapparatuur, waaronder o.a. een kookplaat, koelkast, vaatwasser en combi oven-magnetron. De gehele woning is voorzien van een plavuizenvloer, de schuifpui biedt toegang tot het terras aan de zijkant van de woning. Verder beschikt de bungalow over twee slaapkamers (ca. 15 m<sup>2</sup> en ca. 5 m<sup>2</sup>) en een badkamer en-suite (ca. 8 m<sup>2</sup>). De grootste slaapkamer is voorzien van een kurk vloer. De badkamer is uitgevoerd met toilet, douche en een dubbel wastafelmeubel. De muren van de woning zijn in 2024 geïmpregneerd om vocht tegen te houden.

## TUIN:

Het wilde landschap van de prachtige heidevelden loopt soepel over in het gazon rondom de bungalow. Er is in de afgelopen jaren een houten berging met overkapping gerealiseerd, waar heerlijk genoten kan worden van het prachtige uitzicht. Verder is er een aangebouwde, stenen berging voor het opbergen van o.a. tuingereedschap. In deze berging bevindt zich de witgoedaansluiting.

## OMGEVING:

Voor een mooie wandeling of fietstocht kunt u terecht in de nabijgelegen en uitgestrekte natuurgebieden Nationaal Park Dwingelderveld of Terhorsterzand. De voorzieningen liggen ongeveer 6 km van de woning af.

## STERKE PUNTEN EN BIJZONDERHEDEN

- Moderne bungalow welke is uitgebouwd in 2008;
- De bungalow is voorzien van 14 zonnepanelen (2022) en airco;
- Ruim perceel van 1006 m<sup>2</sup> met vrij uitzicht over de heidevelden;
- Ruime, moderne badkamer en-suite;
- VVE kosten bedragen circa €450,- per jaar;
- Nabij verschillende recreatiegebieden als het Nationaal park 't Dwingelderveld en de Col du Vam waar je je ook sportief kunt vermaken.

## Kenmerken

Vraagprijs:	€ 350.000 k.k.
Aanvaarding:	In overleg

## Bouw

Object type:	Bungalow, vrijstaande woning
Soort bouw:	Bestaande bouw
Bouwjaar:	1992
Soort dak:	Zadeldak bedekt met pannen

## Oppervlakte en inhoud

Woonoppervlakte:	73 m²
Perceeloppervlakte:	1006 m²
Inhoud:	273 m³
Overige inpandige ruimte:	5 m²
Gebouwgebonden buitenruimte:	2 m²

## Indeling

Aantal kamers:	3 kamers (2 slaapkamers)
Aantal badkamers:	1 badkamer
Badkamervoorzieningen:	Toilet, douche, dubbele wastafel, wastafelmeubel
Aantal woonlagen:	1 woonlaag
Voorzieningen:	Mechanische ventilatie, rolluiken, tv-kabel, airconditioning, rookkanaal, schuifpui, zonnepanelen

## Energie

Energielabel:	D
Isolatie:	Dakisolatie, muurisolatie, vloerisolatie, dubbel glas
Verwarming:	Cv-ketel, houtkachel
Warm water:	Cv-ketel
Cv ketel:	6a nefit trendline combiketel gas gestookt uit 2009 (eigendom)

## Buitenruimte

Ligging:	Aan bosrand, aan park, vrij uitzicht, in bosrijke omgeving
----------	--

Tuin:	Achtertuint, voortuin, zijtuint
-------	---------------------------------

Ligging tuin:	Gelegen op het oosten
---------------	-----------------------

## Bergruimte

Schuur berging:	Aangebouwd steen
-----------------	------------------

Voorzieningen schuur:	Voorzien van elektra
-----------------------	----------------------

Soort parkeergelegenheid:	Op eigen terrein
---------------------------	------------------

## Garage

Soort garage:	Parkeerplaats
---------------	---------------

# Op de kaart

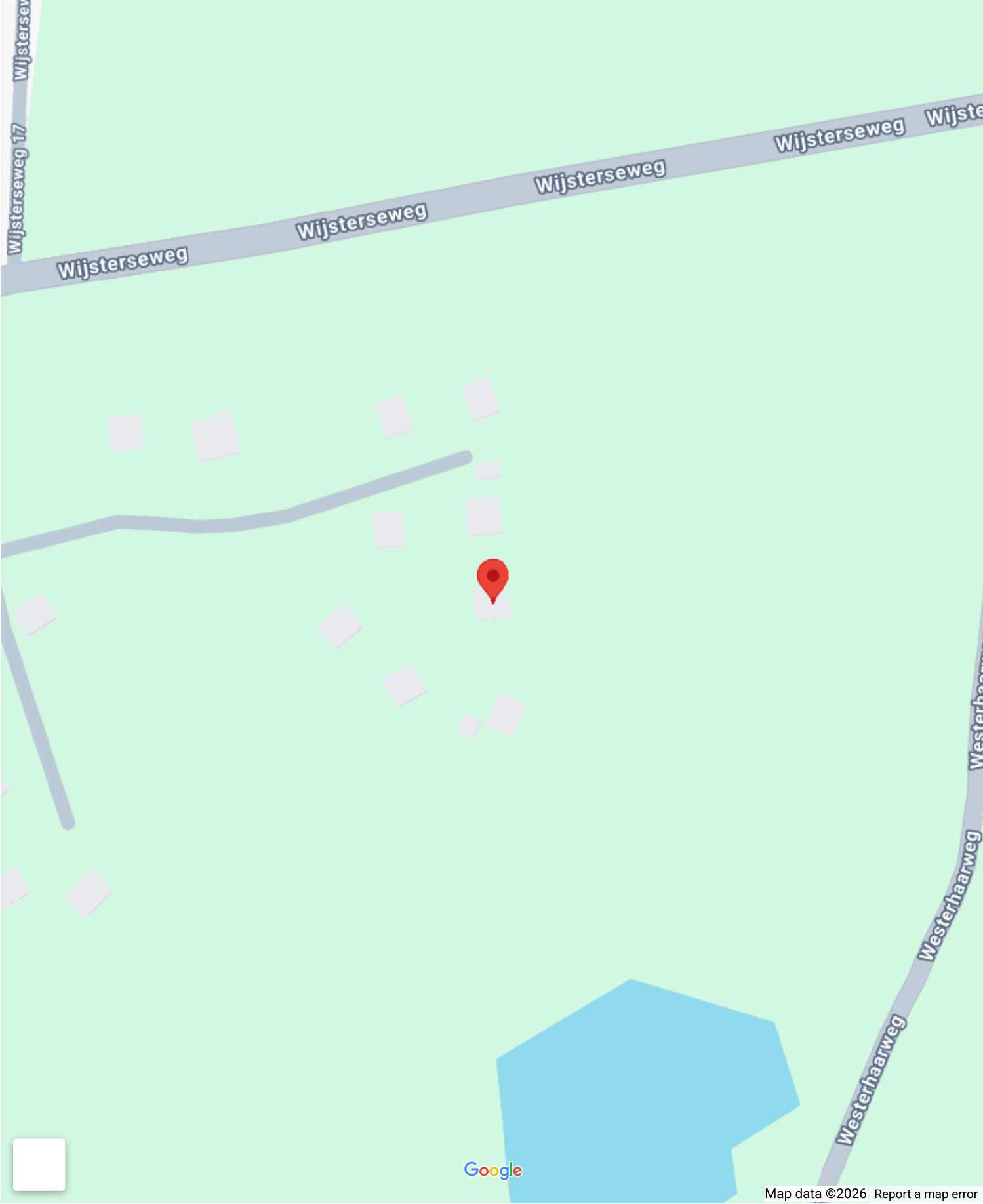

# Op de kaart

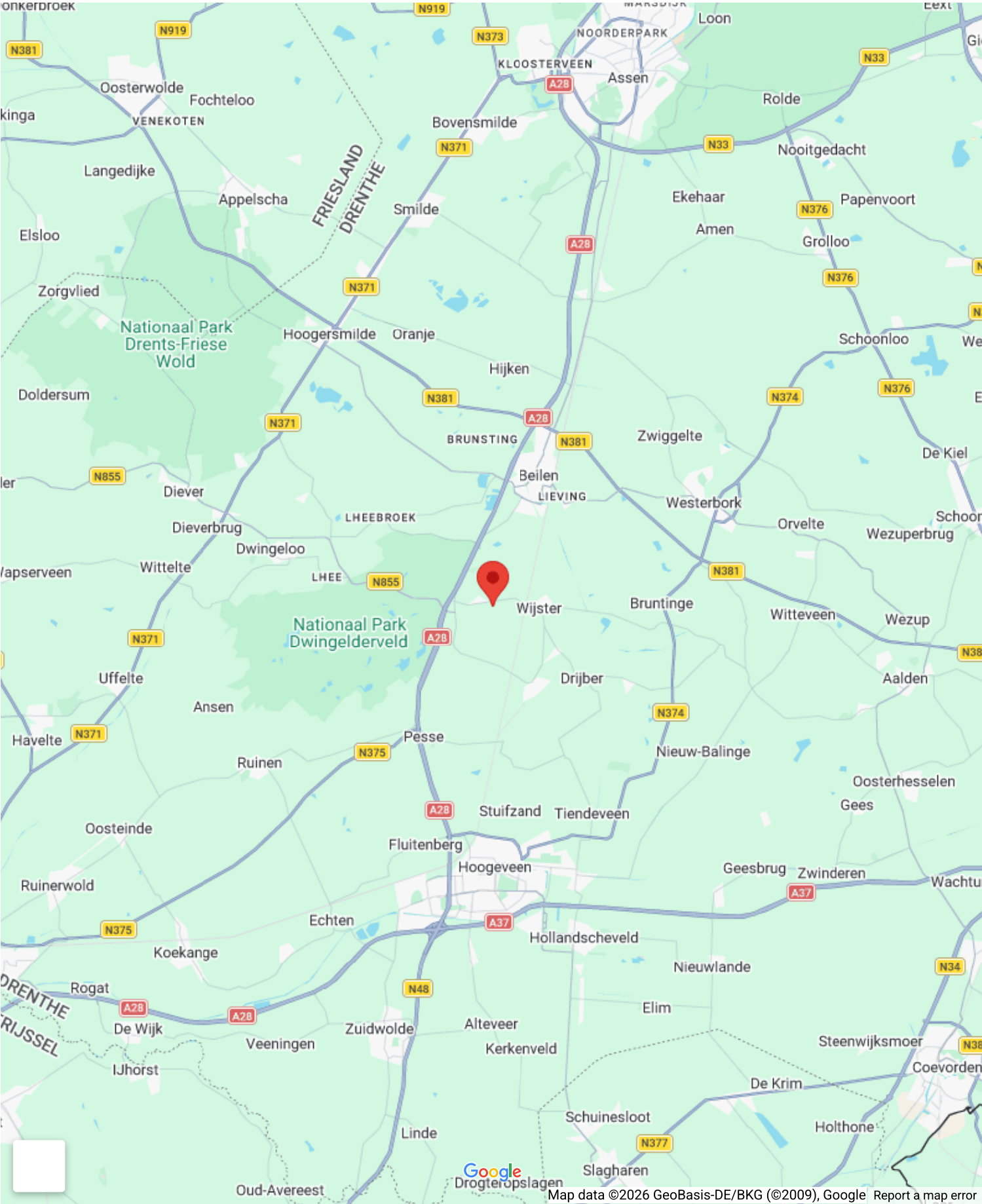







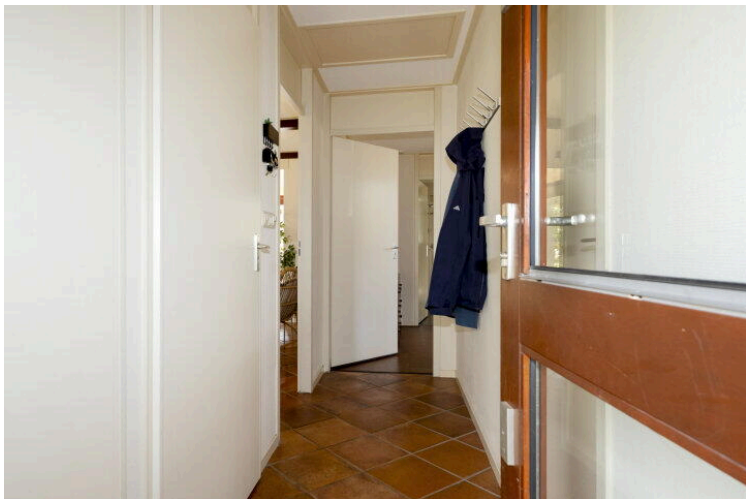

















Aan de plattegronden kunnen geen rechten worden ontleend.  
© Zibber [www.zibber.nl](http://www.zibber.nl)



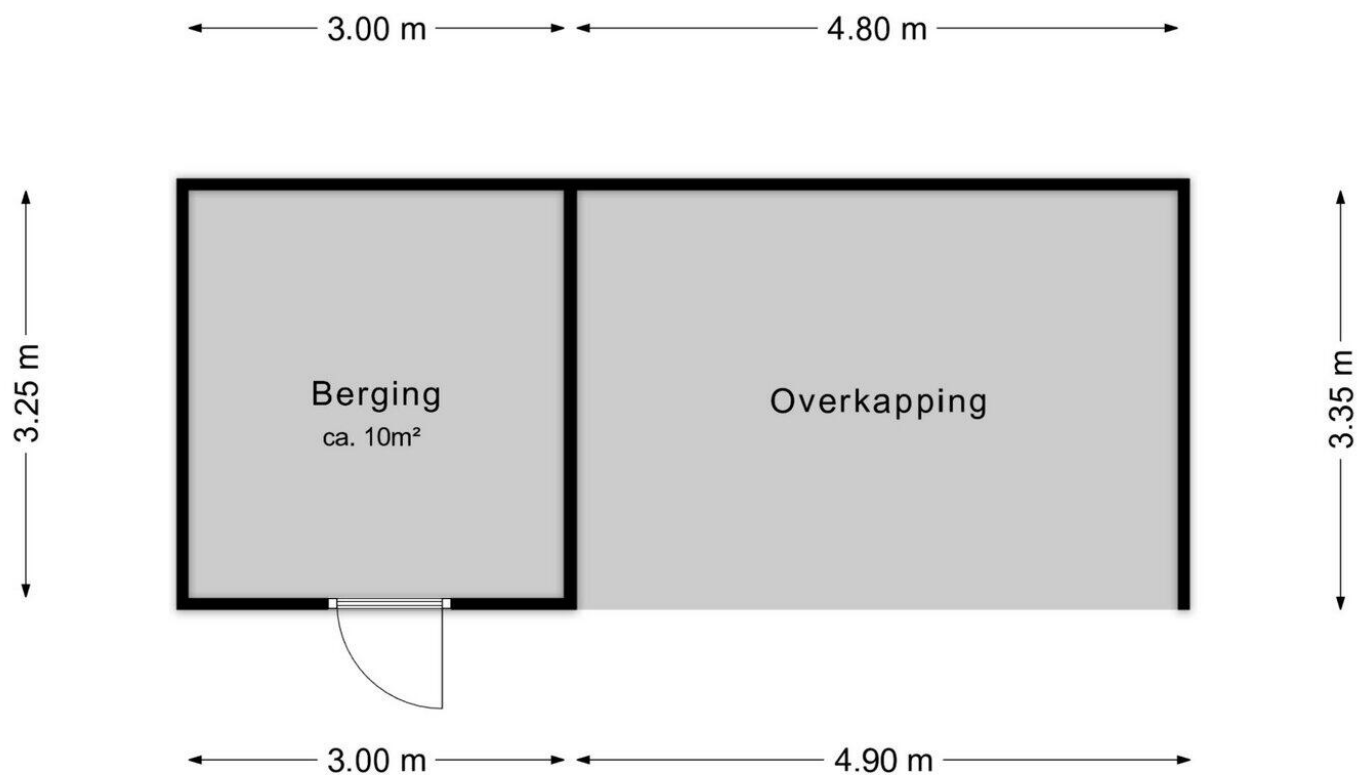

Deze plattegrond is ter indicatie.  
Er kunnen geen rechten aan deze plattegrond worden ontleend.

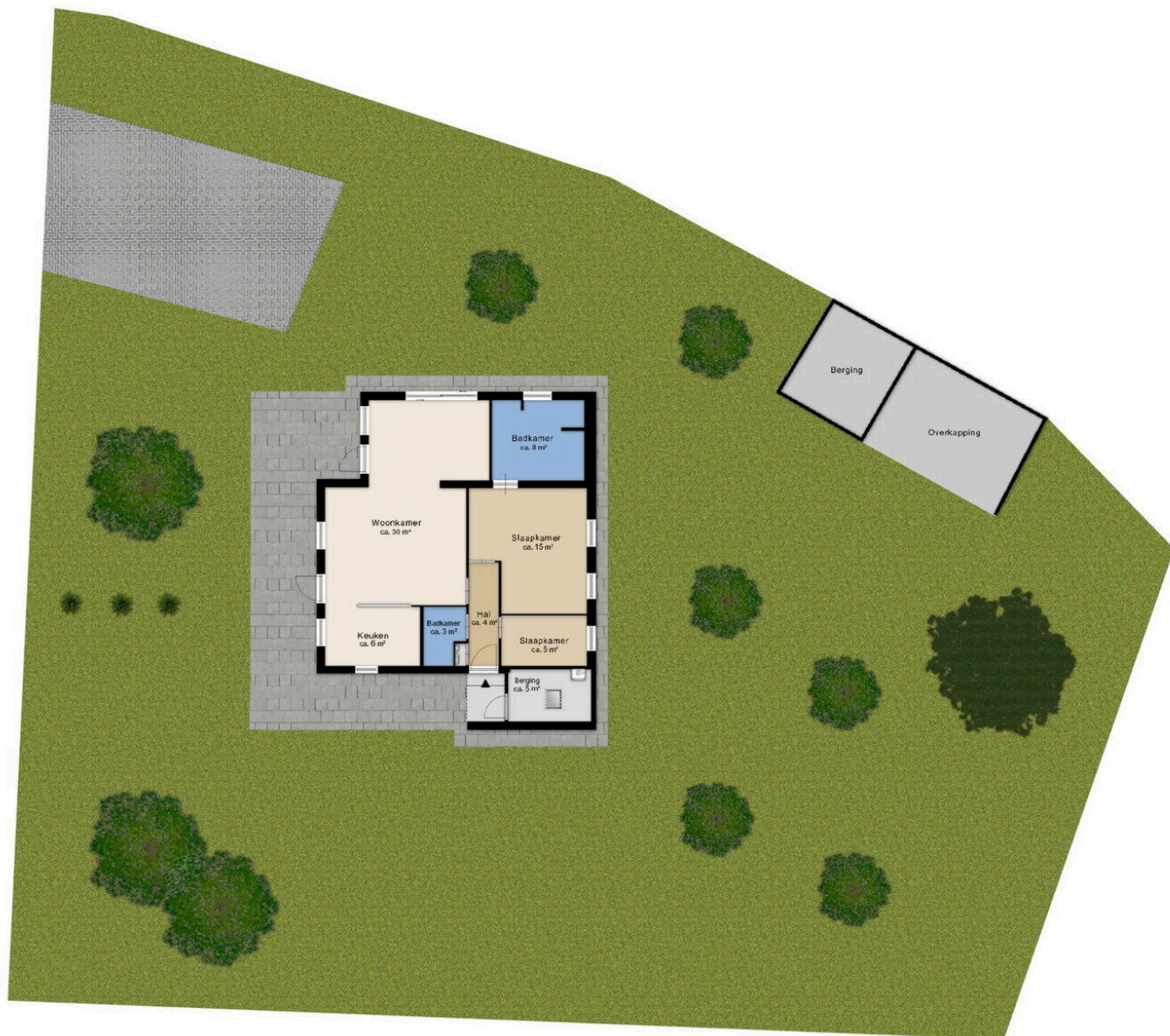

Diese plattegrond is ter informatie.  
Er kunnen geen rechten aan deze plattegrond worden ontleend.



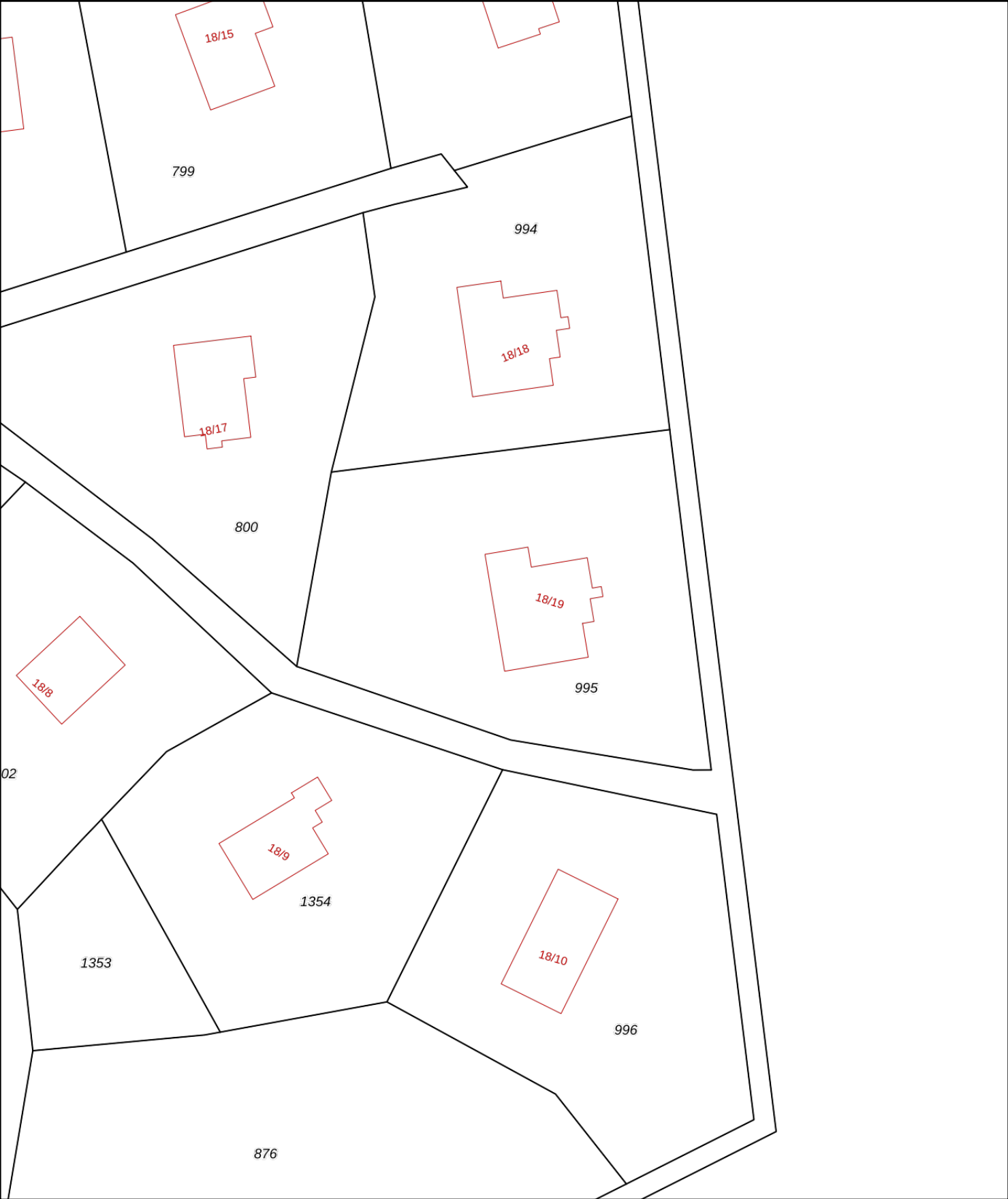

12345

25

Deze kaart is noordgericht

Perceelnummer

Huisnummer

Vastgestelde kadastrale grens

Voorlopige kadastrale grens

Administratieve kadastrale grens

Bebouwing

Schaal 1: 500

Kadastrale gemeente

Sectie

Perceel

Beilen

P

995

Voor een eensluitend uittreksel, geleverd op 12 maart 2026

De bewaarder van het kadaster en de openbare registers

Aan dit uittreksel kunnen geen betrouwbare maten worden ontleend.

De Dienst voor het kadaster en de openbare registers behoudt zich de intellectuele eigendomsrechten voor, waaronder het auteursrecht en het databankenrecht.

kadaster





## Lijst van Zaken

Betreft: Wijsterseweg 18 19, 9417 TD Spier

Voor de onderstaande zaken -ongeacht of ze roerend dan wel onroerend zijn- geldt dat ze soms wel en soms niet in de woning achterblijven. De lijst is bedoeld om duidelijkheid te scheppen om discussies achteraf te voorkomen.

**Let op!** Indien er geen duidelijkheid bestaat omtrent een zaak en/of indien er geen nadere afspraken zijn gemaakt over een zaak betekent dit dat de betreffende zaak wordt meegenomen door verkoper en dus niet achterblijft in de woning.

	Blijft achter	Gaat mee	Kan worden overgenomen	N.v.t.
<b>Verlichting, te weten:</b>				
Inbouwspots/dimmers	<input checked="" type="radio"/>	<input type="radio"/>	<input type="radio"/>	<input type="radio"/>
Opbouwspots/armaturen/lampen/ dimmers	<input type="radio"/>	<input type="radio"/>	<input type="radio"/>	<input checked="" type="radio"/>
Losse (hang) lampen	<input type="radio"/>	<input type="radio"/>	<input type="radio"/>	<input checked="" type="radio"/>
<b>(Losse) kasten, legplanken, te weten:</b>				
Inbouwkasten	<input type="radio"/>	<input type="radio"/>	<input type="radio"/>	<input checked="" type="radio"/>
Losse kasten	<input checked="" type="radio"/>	<input type="radio"/>	<input type="radio"/>	<input type="radio"/>
Legplanken	<input type="radio"/>	<input type="radio"/>	<input type="radio"/>	<input checked="" type="radio"/>
<b>Raamdecoratie/zonwering, te weten:</b>				
Gordijnrails	<input checked="" type="radio"/>	<input type="radio"/>	<input type="radio"/>	<input type="radio"/>
Gordijnen	<input type="radio"/>	<input type="radio"/>	<input type="radio"/>	<input checked="" type="radio"/>



	Blijft achter	Gaat mee	Kan worden overgenomen	N.v.t.
Overgordijnen	<input type="radio"/>	<input type="radio"/>	<input type="radio"/>	<input checked="" type="radio"/>
Vitrages	<input type="radio"/>	<input type="radio"/>	<input type="radio"/>	<input checked="" type="radio"/>
Rolgordijnen	<input type="radio"/>	<input type="radio"/>	<input type="radio"/>	<input checked="" type="radio"/>
Lamellen	<input type="radio"/>	<input type="radio"/>	<input type="radio"/>	<input checked="" type="radio"/>
Jaloezieën	<input type="radio"/>	<input type="radio"/>	<input type="radio"/>	<input checked="" type="radio"/>
(Losse) horren/rolhorren	<input checked="" type="radio"/>	<input type="radio"/>	<input type="radio"/>	<input type="radio"/>
Screens buiten	<input checked="" type="radio"/>	<input type="radio"/>	<input type="radio"/>	<input type="radio"/>
Rolluiken	<input checked="" type="radio"/>	<input type="radio"/>	<input type="radio"/>	<input type="radio"/>
Overige zonwering buiten	<input type="radio"/>	<input type="radio"/>	<input type="radio"/>	<input checked="" type="radio"/>
<b>Vloerdecoratie, te weten:</b>				
Vloerbedekking	<input type="radio"/>	<input type="radio"/>	<input type="radio"/>	<input checked="" type="radio"/>
Parketvloer	<input type="radio"/>	<input type="radio"/>	<input type="radio"/>	<input checked="" type="radio"/>
Houten vloer(delen)	<input type="radio"/>	<input type="radio"/>	<input type="radio"/>	<input checked="" type="radio"/>
Laminaat	<input type="radio"/>	<input type="radio"/>	<input type="radio"/>	<input checked="" type="radio"/>
Plavuizen	<input checked="" type="radio"/>	<input type="radio"/>	<input type="radio"/>	<input type="radio"/>
PVC	<input type="radio"/>	<input type="radio"/>	<input type="radio"/>	<input checked="" type="radio"/>



	Blijft achter	Gaat mee	Kan worden overgenomen	N.v.t.
<b>Kachels, te weten:</b>				
(Voorzet) openhaard met toebehoren	<input type="radio"/>	<input type="radio"/>	<input type="radio"/>	<input checked="" type="radio"/>
Allesbrander	<input type="radio"/>	<input type="radio"/>	<input type="radio"/>	<input checked="" type="radio"/>
Houtkachel	<input checked="" type="radio"/>	<input type="radio"/>	<input type="radio"/>	<input type="radio"/>
(Gas)kachels	<input type="radio"/>	<input type="radio"/>	<input type="radio"/>	<input checked="" type="radio"/>
Designradiator(en)	<input type="radio"/>	<input type="radio"/>	<input type="radio"/>	<input checked="" type="radio"/>
Radiatorafwerking	<input type="radio"/>	<input type="radio"/>	<input type="radio"/>	<input checked="" type="radio"/>
<b>Overige, te weten:</b>				
Spiegelwanden	<input type="radio"/>	<input type="radio"/>	<input type="radio"/>	<input checked="" type="radio"/>
Schilderij ophangstels	<input type="radio"/>	<input type="radio"/>	<input type="radio"/>	<input checked="" type="radio"/>
<b>Keuken (inbouw)apparatuur, te weten:</b>				
Keukenblok (met bovenkasten)	<input checked="" type="radio"/>	<input type="radio"/>	<input type="radio"/>	<input type="radio"/>
Kookplaat	<input checked="" type="radio"/>	<input type="radio"/>	<input type="radio"/>	<input type="radio"/>
(Gas) fornuis	<input type="radio"/>	<input type="radio"/>	<input type="radio"/>	<input checked="" type="radio"/>
Afzuigkap	<input checked="" type="radio"/>	<input type="radio"/>	<input type="radio"/>	<input type="radio"/>
Magnetron	<input type="radio"/>	<input type="radio"/>	<input type="radio"/>	<input checked="" type="radio"/>



	Blijft achter	Gaat mee	Kan worden overgenomen	N.v.t.
Combi-oven/combimagnetron	<input checked="" type="radio"/>	<input type="radio"/>	<input type="radio"/>	<input type="radio"/>
Koelkast	<input checked="" type="radio"/>	<input type="radio"/>	<input type="radio"/>	<input type="radio"/>
Vriezer	<input checked="" type="radio"/>	<input type="radio"/>	<input type="radio"/>	<input type="radio"/>
Koel-vriescombinatie	<input type="radio"/>	<input type="radio"/>	<input type="radio"/>	<input checked="" type="radio"/>
Vaatwasser	<input checked="" type="radio"/>	<input type="radio"/>	<input type="radio"/>	<input type="radio"/>
Quooker	<input type="radio"/>	<input type="radio"/>	<input type="radio"/>	<input checked="" type="radio"/>
Koffiezetapparaat	<input type="radio"/>	<input type="radio"/>	<input type="radio"/>	<input checked="" type="radio"/>
<b>Keukenaccessories, te weten:</b>				
<b>Toilet met de volgende toebehoren:</b>				
Toilet	<input checked="" type="radio"/>	<input type="radio"/>	<input type="radio"/>	<input type="radio"/>
Toiletrolhouder	<input checked="" type="radio"/>	<input type="radio"/>	<input type="radio"/>	<input type="radio"/>
Toiletborstel(houder)	<input checked="" type="radio"/>	<input type="radio"/>	<input type="radio"/>	<input type="radio"/>
Fontein	<input checked="" type="radio"/>	<input type="radio"/>	<input type="radio"/>	<input type="radio"/>
<b>Badkamer met de volgende toebehoren:</b>				
Ligbad	<input type="radio"/>	<input type="radio"/>	<input type="radio"/>	<input checked="" type="radio"/>
Jacuzzi/whirlpool	<input type="radio"/>	<input type="radio"/>	<input type="radio"/>	<input checked="" type="radio"/>



	Blijft achter	Gaat mee	Kan worden overgenomen	N.v.t.
Douche (cabine/scherm)	<input checked="" type="radio"/>	<input type="radio"/>	<input type="radio"/>	<input type="radio"/>
Stoomdouche (cabine)	<input type="radio"/>	<input type="radio"/>	<input type="radio"/>	<input checked="" type="radio"/>
Wastafel	<input checked="" type="radio"/>	<input type="radio"/>	<input type="radio"/>	<input type="radio"/>
Wastafelmeubel	<input checked="" type="radio"/>	<input type="radio"/>	<input type="radio"/>	<input type="radio"/>
Planchet	<input type="radio"/>	<input type="radio"/>	<input type="radio"/>	<input checked="" type="radio"/>
Toiletkast	<input checked="" type="radio"/>	<input type="radio"/>	<input type="radio"/>	<input type="radio"/>
Toilet	<input checked="" type="radio"/>	<input type="radio"/>	<input type="radio"/>	<input type="radio"/>
Toiletrolhouder	<input checked="" type="radio"/>	<input type="radio"/>	<input type="radio"/>	<input type="radio"/>
Toiletborstel(houder)	<input checked="" type="radio"/>	<input type="radio"/>	<input type="radio"/>	<input type="radio"/>
<b>Sauna met de volgende toebehoren:</b>				
Sauna met de volgende toebehoren:	<input type="radio"/>	<input type="radio"/>	<input type="radio"/>	<input checked="" type="radio"/>
<b>Exterieur/Installaties/Veiligheid/Energiebesparing</b>				
Schotel/antenne	<input type="radio"/>	<input type="radio"/>	<input type="radio"/>	<input checked="" type="radio"/>
Brievenbus	<input checked="" type="radio"/>	<input type="radio"/>	<input type="radio"/>	<input type="radio"/>
Kluis	<input type="radio"/>	<input type="radio"/>	<input type="radio"/>	<input checked="" type="radio"/>
(Voordeur)bel	<input type="radio"/>	<input type="radio"/>	<input type="radio"/>	<input checked="" type="radio"/>



	Blijft achter	Gaat mee	Kan worden overgenomen	N.v.t.
Alarminstallatie	<input type="radio"/>	<input type="radio"/>	<input type="radio"/>	<input checked="" type="radio"/>
(Veiligheids)sloten en overige inbraakpreventie	<input checked="" type="radio"/>	<input type="radio"/>	<input type="radio"/>	<input type="radio"/>
Rookmelders	<input checked="" type="radio"/>	<input type="radio"/>	<input type="radio"/>	<input type="radio"/>
(Klok)thermostaat	<input checked="" type="radio"/>	<input type="radio"/>	<input type="radio"/>	<input type="radio"/>
Veiligheidsschakelaar wasautomaat	<input type="radio"/>	<input type="radio"/>	<input type="radio"/>	<input checked="" type="radio"/>
Waterslot	<input type="radio"/>	<input type="radio"/>	<input type="radio"/>	<input checked="" type="radio"/>
Telefoon-/internetaansluitingen	<input type="radio"/>	<input type="radio"/>	<input type="radio"/>	<input checked="" type="radio"/>
Airconditioning	<input checked="" type="radio"/>	<input type="radio"/>	<input type="radio"/>	<input type="radio"/>
Zonnepanelen	<input checked="" type="radio"/>	<input type="radio"/>	<input type="radio"/>	<input type="radio"/>
Oplaadpunt elektrische auto	<input type="radio"/>	<input type="radio"/>	<input type="radio"/>	<input checked="" type="radio"/>

#### Warmwatervoorziening, te weten:

CV-installatie	<input checked="" type="radio"/>	<input type="radio"/>	<input type="radio"/>	<input type="radio"/>
Boiler	<input type="radio"/>	<input type="radio"/>	<input type="radio"/>	<input checked="" type="radio"/>
Geiser	<input type="radio"/>	<input type="radio"/>	<input type="radio"/>	<input checked="" type="radio"/>
Close-in boiler	<input checked="" type="radio"/>	<input type="radio"/>	<input type="radio"/>	<input type="radio"/>
Mechanische ventilatie	<input checked="" type="radio"/>	<input type="radio"/>	<input type="radio"/>	<input type="radio"/>



	Blijft achter	Gaat mee	Kan worden overgenomen	N.v.t.
Luchtbehandeling	<input type="radio"/>	<input type="radio"/>	<input type="radio"/>	<input checked="" type="radio"/>
<b>Isolatievoorzieningen (voorzetramen/radiatorfolie etc), te weten:</b>				
Voorzetramen	<input type="radio"/>	<input type="radio"/>	<input type="radio"/>	<input checked="" type="radio"/>
Radiatorfolie	<input type="radio"/>	<input type="radio"/>	<input type="radio"/>	<input checked="" type="radio"/>
<b>Inrichting tuin, te weten:</b>				
Tuinaanleg/bestrating	<input checked="" type="radio"/>	<input type="radio"/>	<input type="radio"/>	<input type="radio"/>
Beplanting	<input checked="" type="radio"/>	<input type="radio"/>	<input type="radio"/>	<input type="radio"/>
<b>Verlichting/installaties</b>				
Buitenverlichting	<input checked="" type="radio"/>	<input type="radio"/>	<input type="radio"/>	<input type="radio"/>
Tijd- of schemerschakelaar/bewegingsmel- der	<input type="radio"/>	<input type="radio"/>	<input type="radio"/>	<input checked="" type="radio"/>
<b>Bebouwing</b>				
Tuinhuis/buitenberging	<input checked="" type="radio"/>	<input type="radio"/>	<input type="radio"/>	<input type="radio"/>
Kasten/werkbank in tuinhuis/berging	<input type="radio"/>	<input type="radio"/>	<input type="radio"/>	<input checked="" type="radio"/>
(Broei)kas	<input type="radio"/>	<input type="radio"/>	<input type="radio"/>	<input checked="" type="radio"/>

	Blijft achter	Gaat mee	Kan worden overgenomen	N.v.t.
<b>Overig</b>				
(Sier)hek	<input checked="" type="radio"/>	<input type="radio"/>	<input type="radio"/>	<input type="radio"/>
Vlaggenmast(houder)	<input type="radio"/>	<input type="radio"/>	<input type="radio"/>	<input checked="" type="radio"/>
<b>Zijn er zaken die geen eigendom zijn van verkoper omdat er sprake is van een leasecontract of huurcontract. Zo ja, neemt de verkoper de zaak mee of wordt het betreffende contract overgenomen?</b>				
CV	<input type="radio"/>	<input type="radio"/>	<input type="radio"/>	<input checked="" type="radio"/>
Boiler	<input type="radio"/>	<input type="radio"/>	<input type="radio"/>	<input checked="" type="radio"/>
Zonnepanelen	<input type="radio"/>	<input type="radio"/>	<input type="radio"/>	<input checked="" type="radio"/>
Keuken/tuin/ kozijnen	<input type="radio"/>	<input type="radio"/>	<input type="radio"/>	<input checked="" type="radio"/>
Intelligente thermostaten	<input type="radio"/>	<input type="radio"/>	<input type="radio"/>	<input checked="" type="radio"/>
Stadsverwarming	<input type="radio"/>	<input type="radio"/>	<input type="radio"/>	<input checked="" type="radio"/>



## Vragenlijst deel B

Betreft: Wijsterseweg 18 19, 9417 TD Spier

Indien u dat nodig vindt, kunt u nadere informatie geven aan het einde van deze vragenlijst of bij de tekst. Als u twijfelt over de juiste beantwoording of als u een vraag niet begrijpt, zet dan een vraagteken voor de vraag. Neem vervolgens zo snel mogelijk contact op met uw makelaar. Indien de vraag niet van toepassing is kunt u deze doorhalen. Een kopie van de vragenlijst over de woning wordt verstrekt aan de koper. Tevens wordt doorgaans een kopie van de vragenlijst als bijlage aan de koopakte gehecht.

### Woning

In de vragenlijst wordt de term 'woning' gebruikt. De term woning moet ruim worden uitgelegd. De term 'woning' in de vragenlijst ziet op de gehele onroerende zaak inclusief de aanhorigheden, zoals bijvoorbeeld een garage, berging, loods, tuin e.d.

### Doel vragenlijst

De vragenlijst geeft vorm, inhoud en structuur aan de mededelingsplicht. De mededelingsplicht strekt niet verder dan dat u als verkoper ten tijde van het sluiten van de overeenkomst aan de koper meedeelt wat u bekend is omtrent de woning. De vragenlijst beoogt geen garanties te geven, maar heeft een informatief karakter. Doorgaans de meeste vragen uit de vragenlijst kunt u beantwoorden met 'ja', 'nee' of 'niet bekend'. De open vragen zijn voorzien van een tekstveld. Hier kunt u zelf uw antwoord formuleren. Als u geen antwoord kunt geven op de vraag, dan kunt u aangeven dat het antwoord u niet bekend is.

### 1. Bijzonderheden

**Zijn er nadat u het perceel in eigendom hebt gekregen nog andere, eventuele aanvullende notariële of onderhandse akten opgesteld met betrekking tot het perceel?**

☐ Ja ☒ Nee

**Zijn er mondelinge of schriftelijke afspraken gemaakt over aangrenzende percelen (denk hierbij aan regelingen voor het gebruik van een poort, schuur, garage, tuin, overeenkomsten met meerdere burens toezeggingen, erfafscheidingen)?**

☐ Ja ☒ Nee ☐ Niet bekend

**Wijken de huidige terreinafscheidingen af van de kadastrale eigendomsgrenzen (denk hierbij ook aan strookjes grond van de gemeente die u in gebruik heeft, of grond van u die gebruikt wordt door de burens)?**

☐ Ja ☒ Nee ☐ Niet bekend

Is een gedeelte van de woning, schuur, garage of schutting gebouwd op grond van de burens of andersom?

☐ Ja ☒ Nee ☐ Niet bekend

Heeft u grond van derden in gebruik?

☐ Ja ☒ Nee ☐ Niet bekend

Rusten er 'bijzondere lasten en beperkingen' op de woning en/of het perceel (Bijzondere lasten en beperkingen kunnen privaatrechtelijke beperkingen zijn zoals (lijdende) erfdienstbaarheden (bijvoorbeeld een recht van overpad), kwalitatieve verplichtingen, kettingbedingen, vruchtgebruik, voorkeursrecht (bijvoorbeeld een eerste recht van koop), opstalrecht, erfpacht, huurkoop. Het kan ook gaan om publiekrechtelijke beperkingen zoals een aanschrijving van de gemeente in het kader van een illegale verbouwing)?

☐ Ja ☒ Nee

Is de Wet voorkeursrecht gemeenten van toepassing?

☐ Ja ☒ Nee

Is er een anti-speculatiebeding en/of zelfbewoningsplicht van toepassing op de woning?

☐ Ja ☒ Nee

Is er sprake van een beschermd stads- of dorpsgezicht of loopt er een procedure tot aanwijzing daartoe?

☐ Ja ☒ Nee

Is er sprake van een gemeentelijk-, provinciaal-of rijksmonument of loopt er een procedure tot aanwijzing daartoe?

☐ Ja ☒ Nee

Is er volgens het bestemmingsplan sprake van een beeldbepalend of karakteristiek object?

☐ Ja ☒ Nee



Is er sprake (geweest) van ruilverkaveling?

☐ Ja ☒ Nee

Is er sprake van onteigening?

☐ Ja ☒ Nee

Is de woning of de grond geheel of gedeeltelijk verhuurd of bij anderen in gebruik?

☐ Ja ☒ Nee ☐ N.v.t.

Is er over de woning een geschil/procedures gaande, al dan niet bij de rechter, huurcommissie of een andere instantie (bijvoorbeeld onteigening/kwesties met burens, zoals erfdienstbaarheden, recht van overpad, erfafscheidingen e.d.)?

☐ Ja ☒ Nee

Is er bezwaar gemaakt tegen de waardebeschikking WOZ?

☐ Ja ☒ Nee

Zijn er door de overheid of nutsbedrijven verbeteringen of herstellingen voorgeschreven of aangekondigd die nog niet naar behoren zijn uitgevoerd?

☐ Ja ☒ Nee

Zijn er in het verleden subsidies of premies verstrekt die bij verkoop van de woning voor een deel kunnen worden teruggevorderd?

☐ Ja ☒ Nee

Is de woning onbewoonbaar verklaard of in het verleden ooit onbewoonbaar verklaard geweest?

☐ Ja ☒ Nee

Is er bij verkoop sprake van een omzetbelastingheffing (bijvoorbeeld omdat het een voormalig bedrijfsonroerendgoed is, of een woning met praktijkgedeelte, of omdat u pas ingrijpend verbouwd hebt)?

☐ Ja ☒ Nee

Hoe gebruikt u de woning nu (bijvoorbeeld woning, praktijk, winkel opslag)?

*vakantie woning*

Is dat gebruik volgens de gemeente toegestaan?

☒ Ja ☐ Nee

## 2. Gevels

Is er sprake (geweest) van vochtdoorslag of aanhoudend vochtige plekken op de gevels?

☒ Ja ☐ Nee

Zo ja, waar?

*buitenmuren*

Is het reeds verholpen? Zo ja, hoe?

*buitenmuren geïmpregneerd*

Zijn er (gerepareerde) scheuren/beschadigingen in/aan de gevels aanwezig?

☐ Ja ☒ Nee

Zijn de gevels tijdens de bouw geïsoleerd?

☒ Ja ☐ Nee ☐ Niet bekend

Heeft u een certificaat of bewijs van het na-isoleren?

☐ Ja ☒ Nee

Is er sprake van volledige isolatie?

☒ Ja ☐ Nee ☐ Niet bekend



**Zijn de gevels ooit gereinigd?**

☒ Ja ☐ Nee ☐ Niet bekend

**Zo ja, volgens welke methode en wanneer?**

*professioneel gereinigd en geïmpregneerd*

### **3. Dak(en)**

**Hoe oud zijn de PLATTE daken ongeveer?**

*van schuur 3 jaar*

**Hoe oud zijn de OVERIGE daken daken ongeveer?**

*van huis 1980*

**Heeft u last van daklekkages (gehad)?**

☒ Ja ☐ Nee

**Zo ja, waar?**

*oostkant links*

**Is de lekkage verholpen? Zo ja, hoe is deze opgelost?**

*dakpannen vervangen*

**Zijn er in het verleden gebreken geconstateerd aan de dakconstructie zoals scheve, doorbuigende, krakende, beschadigde en/of aangetaste dakdelen?**

☐ Ja ☒ Nee

**Heeft u het dak al eens (gedeeltelijk) laten vernieuwen c.q. laten repareren?**

☒ Ja ☐ Nee

**Zo ja, welk (gedeelte van het) dak en waarom?**

*gedeeltelijk dakpannen vervangen*

**Zijn de PLATTE daken tijdens de bouw geïsoleerd?**

☐ Ja ☒ Nee ☐ Niet bekend

**Zo nee, zijn de PLATTE daken daarna geïsoleerd?**

☐ Ja ☒ Nee

**Heeft u een certificaat of bewijs van het na-isoleren van de platte daken?**

☐ Ja ☒ Nee

**Zo nee, welke delen van de PLATTE daken zijn er niet geïsoleerd?**

*van schuur*

**Zijn de OVERIGE daken tijdens de bouw geïsoleerd?**

☒ Ja ☐ Nee ☐ Niet bekend

**Heeft u een certificaat of bewijs van het na-isoleren van de overige daken**

☐ Ja ☒ Nee

**Zo nee, welke delen van de OVERIGE daken zijn er niet geïsoleerd?**

*geen*

**Zijn de regenwaterafvoeren lek of verstopt?**

☐ Ja ☒ Nee

**Zijn de dakgoten lek of verstopt?**

☐ Ja ☒ Nee



#### 4. Kozijnen, ramen en deuren

**Van welk materiaal zijn de buitenkozijnen gemaakt (bijvoorbeeld hout, kunststof of aluminium of een andersoortig materiaal)?**

*hardhout*

**Wanneer zijn de buitenkozijnen, ramen en/of deuren voor het laatst geschilderd?**

*onbekend voor aankoop*

**Is dit gebeurd door een erkend schildersbedrijf?**

☒ Ja ☐ Nee

**Zo ja, door wie?**

*onbekend*

**Functioneren alle scharnieren en sloten?**

☒ Ja ☐ Nee

**Zijn voor alle afsluitbare deuren, ramen etc. sleutels aanwezig?**

☒ Ja ☐ Nee

**Is er sprake van isolerende beglazing?**

☒ Ja ☐ Nee

**Zo ja, welk type glas (bijvoorbeeld HR, HR+, HR++ of HR+++ , zie de glassponning waarin doorgaans staat vermeld welke type glas er is geplaatst)?**

*hr++*

**Is er sprake van isolerende beglazing in de gehele woning?**

☒ Ja ☐ Nee

Is er bij de isolerende beglazing sprake van condensvorming tussen het glas (denk aan lekkende ruiten)?

☐ Ja ☒ Nee

## 5. Vloeren, plafonds en wanden

Is er sprake (geweest) van vochtdoorslag of optrekkend vocht op de vloeren, plafonds en/of wanden?

☒ Ja ☐ Nee

Zo ja, waar?

*gasten slaapkamer*

Is het reeds verholpen? Zo ja, hoe?

*impregneren van buitenmuur*

Is er sprake (geweest) van schimmelvorming op de vloeren, plafonds en/of wanden?

☐ Ja ☒ Nee

Zijn er (gerepareerde) of (verborgen) scheuren en/of beschadigingen in/aan vloeren, plafonds en/of wanden aanwezig?

☐ Ja ☒ Nee

Hebben zich in het verleden problemen voorgedaan met de afwerkingen (bijvoorbeeld loszittend tegelwerk, loslatend behang of spuitwerk, holklinkend of loszittend stucwerk, etc.)?

☐ Ja ☒ Nee

Is er sprake (geweest) van gebreken aan de vloerconstructie, zoals scheve, doorbuigende, krakende, beschadigde en/of aangetaste vloerdelen?

☐ Ja ☒ Nee

Is er sprake van vloerisolatie?

☒ Ja ☐ Nee

Zo ja, wanneer heeft de isolatie van de vloer plaatsgevonden en met welk isolatiemateriaal?

*Styrofoam vloerisolatie*

Heeft u een certificaat of bewijs van het na-isoleren?

☐ Ja ☒ Nee

Is er sprake van volledige isolatie?

☒ Ja ☐ Nee

## 6. Fundering, kruipruimte en kelder

Is er sprake (geweest) van gebreken aan de fundering?

☐ Ja ☒ Nee ☐ Niet bekend

Is de kruipruimte toegankelijk?

☒ Ja ☐ Nee

Waar is de kruipruimte toegankelijk?

*bij voordeur*

Is de kruipruimte droog?

☒ Ja ☐ Nee ☐ Meestal

Is er sprake van vochtdoorslag door de kelderwand?

☐ Ja ☒ Nee ☐ Soms



Is de grondwaterstand in de afgelopen jaren waarneembaar gewijzigd of is er sprake van wateroverlast geweest?

☐ Ja ☒ Nee

## 7. Installaties

Wat voor warmte-installatie(s) is/zijn er aanwezig in de woning (bijvoorbeeld cv-installatie, WTW-systeem, WKO-systeem, (hybride) warmtepomp, airconditioning, zonneboiler, elektrische boiler, pelletkachel dan wel een andere installatie)?

*CV installatie, houtkachel en AC*

Is/zijn de installatie(s) eigendom?

☒ Ja ☐ Nee

Merk van de installatie(s):

*6A Nefit Trendline*

Type(nummer) van de installatie(s):

*onbekend*

Installatiedatum van de installatie(s):

*2009*

Op welke datum is/zijn deze installatie(s) voor het laatst onderhouden?

*27/11/2024*

Is het onderhoud uitgevoerd door een erkend bedrijf?

☒ Ja ☐ Nee

Zo ja, door wie?

*Durateq B.V. Emmen*

Zijn er de afgelopen tijd zaken opgevallen ten aanzien van de installatie(s) (bijvoorbeeld de cv-installatie moet meer dan 1 keer per jaar bijgevuld worden of de installatie functioneert niet goed)?

☐ Ja ☒ Nee

Zijn er radiatoren die niet warm worden?

☐ Ja ☒ Nee

Zijn er radiatoren of (water)leidingen die lekken?

☐ Ja ☒ Nee

Zijn er radiatoren of (water)leidingen die ooit zijn bevroren?

☐ Ja ☒ Nee

Heeft u vloerverwarming in de woning?

☐ Ja ☒ Nee

Zijn er vertrekken die niet (goed) warm worden?

☐ Ja ☒ Nee

Heeft de woning zonnepanelen?

☒ Ja ☐ Nee

Heeft de woning zonnepanelen die worden gehuurd of geleased?

☐ Ja ☒ Nee

Hoeveel zonnepanelen zijn er aanwezig?

14

**Wat is de capaciteit van één zonnepaneel? (De capaciteit van zonnepanelen wordt uitgedrukt in Wattpiek (Wp). Bijvoorbeeld één zonnepaneel levert 390 Wp)**

*400 wp*

**Functioneren alle zonnepanelen?**

☒ Ja ☐ Nee

**Wat is het merk/ type van de zonnepanelen?**

*Trina solar*

**Maakt u gebruik van een app om de opbrengst van de zonnepanelen te bekijken?**

☒ Ja ☐ Nee

**Zo ja, welke app?**

*enphase*

**In welk jaar zijn de zonnepanelen geplaatst en door wie?**

*2022*

**Is de btw over het aankoopbedrag teruggevraagd van de belastingdienst?**

*nee*

**Hoeveel stroom (kWh) heeft u het afgelopen jaar opgewekt?**

*3300 kwh*

**Hoe lang zit er nog fabrieksgarantie op de zonnepanelen?**

*fabrieksgarantie 10 jaar*

**Zijn de zonnepanelen aangeschaft met subsidie?**

☐ Ja ☒ Nee



In welk jaar zijn voor het laatst de aanwezige schoorsteenkanalen/rookgasafvoeren geveegd/gereinigd?

2025

Wanneer heeft u de aanwezige schoorsteenkanalen voor het laatst gebruikt?

feb 2026

Is de trek van aanwezige schoorsteenkanalen goed?

☒ Ja ☐ Nee ☐ Niet bekend

Zijn er onderdelen van de elektrische installatie vernieuwd (onder de elektrische installatie wordt verstaan alle elektra leidingen/ schakelaars stopcontacten, meterkast e.d.)?

☒ Ja ☐ Nee ☐ Niet bekend

Zo ja, wanneer en welke onderdelen?

2022 groepen voor zonnepanelen en schuur

Zijn er gebreken aan de elektrische installatie?

☐ Ja ☒ Nee

Is er een laadpaal aanwezig voor een elektrische auto?

☐ Ja ☒ Nee

Is er mechanische ventilatie of een soortgelijk systeem aanwezig?

☒ Ja ☐ Nee

Zo ja, welk mechanische ventilatie systeem?

afzuigsysteem

Functioneert dit systeem naar behoren?

ja

**Wanneer is dit systeem voor het laatst onderhouden?**

*niet*

**Hoe oud is dit systeem ongeveer?**

*van 2009*

**Is er een domoticasysteem of een soortgelijk systeem aanwezig (Een domoticasysteem bedient de verwarming, verlichting, verwarming, audio, ventilatie e.d. automatisch)?**

☐ Ja ☒ Nee

**Zijn er rookmelders op iedere verdieping aanwezig?**

☒ Ja ☐ Nee

**Hoe oud zijn de rookmelders ongeveer?**

*3 jaar*

## **8. Sanitair, riolering en keuken**

**Zijn er beschadigingen aan wastafels, douche, bad, toiletten, gootstenen en kranen?**

☐ Ja ☒ Nee

**Hoe oud is de badkamer ongeveer?**

*2008*

**Lopen de afvoeren van wastafels, douche, bad, toiletten, gootstenen en kranen goed door?**

☒ Ja ☐ Nee

**Is de woning aangesloten op het gemeentelijke riool?**

☒ Ja ☐ Nee

Zijn er gebreken (geweest) aan de riolering, zoals breuken, stankoverlast, lekkages, etc.?

☐ Ja ☒ Nee

Is er een andere voorziening, zoals een septictank, beerput of dergelijk aanwezig?

☐ Ja ☒ Nee ☐ Niet bekend

Van welk jaar dateert de keukenopstelling ongeveer?

2008

Van welk jaar dateert de inbouwapparatuur ongeveer?

2024

Functioneert alle inbouwapparatuur?

☒ Ja ☐ Nee

Heeft u een kokend water kraan (bijvoorbeeld een Quooker kraan of een soortgelijke kraan)?

☐ Ja ☒ Nee

## 9. Diversen

Wat is het bouwjaar van de woning?

1992

Zijn er asbesthoudende materialen in/op de woning/ bijgebouw(en) aanwezig (bijvoorbeeld asbest zeil, een asbestplaat die onder en/of achter de CV ketel is geplaatst, asbesthoudend isolatiemateriaal om de verwarmingsbuis, asbesthoudend koord bij oude cv-ketels/gaskachels, asbestgolfplaten e.d.)?

☐ Ja ☒ Nee ☐ Niet bekend

Blijft er in de woning zeil achter, al dan niet vastgelijmd, dat is aangeschaft tussen 1955 en 1982?

☐ Ja ☒ Nee ☐ Niet bekend



Is er sprake van loden leidingen in de woning?

☐ Ja ☒ Nee ☐ Niet bekend

Is er een Japanse duizendknoop aanwezig in de tuin? (Een Japanse duizendknoop is een exotische plant, welke moeilijk te verwijderen is. De sterke wortelstokken en stengels van de Japanse duizendknoop zijn in staat om schade te veroorzaken aan gebouwen, leidingen en wegen)

☐ Ja ☒ Nee ☐ Niet bekend

Is er in puin/asbest afval in de grond/tuin aanwezig?

☐ Ja ☒ Nee ☐ Niet bekend

Heeft u elders lekkages gehad (dus los van het dak/ sanitair/ riolering)?

☐ Ja ☒ Nee ☐ Niet bekend

Is de grond verontreinigd?

☐ Ja ☒ Nee ☐ Niet bekend

Is er een olietank aanwezig of aanwezig geweest?

☐ Ja ☒ Nee ☐ Niet bekend

Is er een Kiwa-certificaat aanwezig?

☐ Ja ☒ Nee ☐ N.v.t.

Is er sprake van overlast door ongedierte in of (rond)om de woning (denk aan muizen, ratten, kakkerlakken, etc.)?

☐ Ja ☒ Nee

Is de woning aangetast door houtworm, boktor, ander ongedierte of zwam?

☐ Ja ☒ Nee

Is er sprake van chlorideschade (betonrot) (betonrot komt vooral voor in kruipruimtes van woningen gebouwd tussen 1965 en 1981 die voorzien zijn van betonnen vloerelementen van het merk Kwaaitaal of Manta. Ook andere beton- elementen - bijvoorbeeld balkons - kunnen aangetast zijn)?

☐ Ja ☒ Nee ☐ Niet bekend

Hebben er verbouwingen en/of bijbouwingen plaatsgevonden in en/of om de woning?

☒ Ja ☐ Nee

Zo ja, welke ver-/bijbouwingen, in welk jaartal en door welk bedrijf zijn deze uitgevoerd?  
*aanbouw 2008*

Zijn er verbouwingen of uitbreidingen uitgevoerd zonder omgevingsvergunning (voorheen bouwvergunning)?

☒ Ja ☐ Nee ☐ Niet bekend

Zo ja, welke?

*aanbouw 2008 schuur 2023*

Zijn er verbouwingen of uitbreidingen uitgevoerd zonder omgevingsvergunning (voorheen bouwvergunning)?

*nee*

Is er sprake van glasvezel internet?

☐ Ja ☒ Nee ☐ Niet bekend

Bent u in het bezit van een definitief energieprestatiecertificaat/energielabel?

☒ Ja ☐ Nee

Zo ja, welke label?

*D*

## 10. Vaste lasten

Hoeveel betaalde u voor de laatste aanslag onroerendezaakbelasting?

849

In welk jaar betaalde u deze aanslag onroerendezaakbelasting?

2026

Wat is de WOZ-waarde?

322.000

In welk jaar is deze WOZ-waarde vastgesteld?

waarde peildatum 01-01-2025

Hoeveel betaalde u voor de laatste aanslag waterschapslasten?

129

In welk jaar betaalde u deze aanslag waterschapslasten?

2025

Hoeveel betaalde u voor de laatste aanslag gemeentelijke belastingen (zoals rioolheffing en afvalstoffenheffing e.d.)?

245

In welk jaar betaalde u deze aanslag gemeentelijke belastingen?

2025

Welke voorschotbedragen betaalt u maandelijks aan de nutsbedrijven voor gas?

50



**Welke voorschotbedragen betaalt u maandelijks aan de nutsbedrijven voor elektra?**

*50*

**Welke voorschotbedragen betaalt u maandelijks aan de nutsbedrijven voor water?**

*20*

**Welke voorschotbedragen betaalt u maandelijks aan de nutsbedrijven voor stadsverwarming?**

*nvt*

**Welke voorschotbedragen betaalt u maandelijks aan de nutsbedrijven voor anders?**

*nvt*

**Wat is uw jaarverbruik voor gas?**

*554 m3*

**Wat is uw jaarverbruik voor elektriciteit hoog?**

*1303 kwh*

**Wat is uw jaarverbruik voor elektriciteit laag?**

*nvt*

**Wat is uw jaarverbruik voor elektriciteit totaal?**

*1303 kwh*

**Wat is uw jaarverbruik voor water?**

*47 m3*

**Wat is uw jaarverbruik voor stadsverwarming?**

*nvt*

**Wat is uw jaarverbruik voor anders?**

*nvt*

**Met hoeveel bewoners bewoonde u de woning?**

*2*

**Zijn er lease- en/of huurkoopcontracten (bijvoorbeeld keuken, kozijnen, cv-ketel, etc.)?**

☐ Ja ☒ Nee

**Is er sprake van erfpacht of opstalrecht:**

☐ Ja ☒ Nee

**Heeft u alle gemeentelijke belastingen die u verschuldigd bent al betaald?**

☒ Ja ☐ Nee

**Zijn er variabele bedragen voor gemeenschappelijke poorten, inritten of terreinen?**

☒ Ja ☐ Nee

**Zo ja, hoe hoog en waarvoor?**

*vve bijdrage 450/jaar*

**Heeft u, om in de straat te parkeren, een parkeervergunning nodig?**

☐ Ja ☒ Nee

## 11. Garanties

**Zijn er lopende onderhoudscontracten en/of garantieregelingen overdraagbaar aan de koper? (zoals dakbedekking, cv-installatie, dubbele beglazing, etc.)**

☐ Ja ☒ Nee

Woont u in het gebied waar aardbevingsschade geclaimd kan worden?

☐ Ja ☒ Nee ☐ Niet bekend

## 12. Nadere informatie

Zijn overige zaken die de koper naar uw mening moet weten?

*bosrijke omgeving!*

# Wijsterseweg 18 19

[www.wijsterseweg18-19.nl](http://www.wijsterseweg18-19.nl)



## Assen

Stationsstraat 4  
9401 KX, Assen

0592 46 12 02

## Beilen

Brink 4  
9411 KR, Beilen

0593 23 21 21

## Hoogeveen

Hollandscheveldse Opgaande 19  
7913 VA, Hollandscheveld

0528 82 09 90

[info@groenhoutmakelaars.nl](mailto:info@groenhoutmakelaars.nl) - [www.groenhoutmakelaars.nl](http://www.groenhoutmakelaars.nl)