



# Verslag

VERSLAG NR

ANT/15/30810458/00/NL/000

Origineel



Uw klantnummer:



040 - INSP

## Verslag van controle van elektrische installaties op laagspanning en op zeer lage spanning

Onze-Lieve-Vrouwestraat 15, 3620 Lanaken



**Uitgevoerd op:**

08/07/2025 12:02 - 13:40



**Uitgevoerd door:** MARC TONNET (3932)

**Conform**

### IDENTIFICATIE VAN DERDEN

**Eigenaar**

Adres

-

**Opdrachtgever van de controle**

Naam, Voornaam

Ramin Santagar

Adres

Onze-Lieve-Vrouwestraat 15, 3620 Lanaken

### IDENTIFICATIE VAN DE ELEKTRISCHE INSTALLATIE

Vinçotte ID

100 380 681

Adres

Onze-Lieve-Vrouwestraat 15, 3620 Lanaken

EAN-code

Niet meegedeeld

Netbeheerder naam

Fluvius

Nr Teller

N° 57 441.92

Teller index dag

942999

Teller index nacht

828598

Toelichting installatie

Woning

Gecontroleerde installatie

- Wooneenheid

Type installatie

Huishoudelijke installatie

**VINÇOTTE vzw**

Erkend controleorganisme - Externe Dienst voor Technische Controles op de werkplaats (EDTC)

Maatschappelijke zetel : Jan Olieslagerslaan 35 1800 Vilvoorde België tel: +32 9 244 78 30 buildingreportingnorth@vincotte.be

BTW BE 0402.726.875 RPR Brussel BNP Paribas Fortis: BE25 2100 4144 1482 BIC : GEBABEBB

**Uitgiftedatum: 08/07/2025**

**1 / 9**



# Verslag

Origineel

VERSLAG NR  
ANT/15/30810458/00/NL/000

## GEGEVENS VAN DE CONTROLE

Basis van onderzoek	- AREI - Boek 1 van het koninklijk besluit van 08/09/2019 tot vaststelling van Boek 1 betreffende de elektrische installaties op laagspanning en op zeer lage spanning, Boek 2 betreffende de elektrische installaties op hoogspanning en Boek 3 betreffende de installaties voor transmissie en distributie van elektrische energie (B.S. 28/10/2019)
Type controle	- 6.5. Controlebezoek
Datum van de uitvoering van de installatie	- Vanaf 01/10/1981 & vóór 01/06/2020
Toegepaste afwijkingen	- Deel 8

## GEGEVENS VAN DE ELEKTRISCHE INSTALLATIE

Voeding	Via meters DNB
Bescherming aansluiting	- Nominale waarde van de geplaatste bescherming - Max. toegelaten waarde van de bescherming van de aansluiting
Nominale waarde van de geplaatste bescherming (A)	25
Max. toegelaten waarde van de bescherming van de aansluiting (A)	40
Type van de algemene schakelaar	- Automaat
Doorsnede leiding voeding bord (mm <sup>2</sup> )	10
Voedingsleiding - Type	XVB
Spanning (V)	3N400V AC
Groene energiemeter	Niet aanwezig

## BESCHRIJVING VAN DE ELEKTRISCHE INSTALLATIE

### LS-bord: Bord

Plaats van opstelling	Garage
Aardverbindingssysteem	- TT
Aantal kringen	23



( Elektrisch bord )

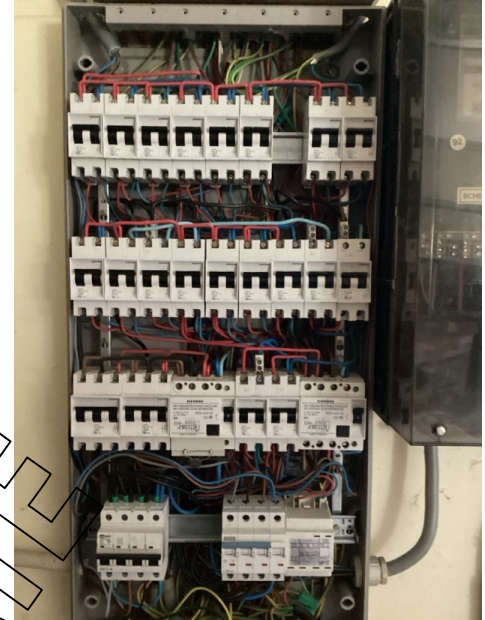

( Elektrisch bord - binnenkant )

## SCHEMA'S, PLANNEN EN DOCUMENTEN VAN DE INSTALLATIE

Eendraadsschema's	Referentie	Woning
Eendraadsschema's	Datum	08/07/2025
Eendraadsschema's	Versie	1
Situatieplannen	Referentie	Woning
	Datum	08/07/2025
	Versie	1



# Verslag

Origineel

VERSLAG NR  
ANT/15/30810458/00/NL/000

## RESULTATEN VAN DE CONTROLE

### Uitgevoerde controles

Uitvoering van de elektrische installatie overeenkomstig de eendraadsschema's en de situatieplannen	OK (visuele controle)
Test werking van de differentieelstroominrichtingen (testknop)	OK
Test werking van de differentieelstroominrichtingen (foutlus)	OK
Visuele controle van vast of vast opgesteld materieel dat gevaar kan opleveren voor personen en goederen	OK (visuele controle)
Visuele controle van verplaatsbaar materieel dat gevaar kan opleveren voor personen en goederen	OK (visuele controle)
Beschermingsmaatregelen RA	OK
Beschermingsmaatregelen OA	OK
Continuïteit van de equipotentiale verbindingen (hoofd- en bijkomende) en van de beschermingsgeleiders	OK
Overeenstemming tussen de geïnstalleerde beschermingsinrichtingen tegen overstroom en de doorsneden	OK

De eventuele foto's ter illustratie van bv. inbreuken, opmerkingen, nota's, ... worden als voorbeeld gegeven en zijn niet limitatief.

Alleen de zichtbare en toegankelijke delen van de installatie werden gecontroleerd.

### Metingen en beproevingen

Type van aardelektrode	Aardingslus
Aardingsweerstand LS - Re (Ohm)	12.55
Algemeen isolatieniveau (Mohms)	1.5

### Vastgestelde inbreuken

- Nihil

### Opmerkingen

- Nihil



# Verslag

Origineel

VERSLAG NR

ANT/15/30810458/00/NL/000

## BESLUIT VAN DE CONTROLE

De in dit verslag beschreven installatie voldoet aan de voorschriften vermeld in de rubriek "gegevens van de controle".

Het volgend controlebezoek moet worden uitgevoerd uiterlijk vóór 8/7/2050.

De eendraadsschema's en situatieplannen van de installatie werden opnieuw gedateerd en ondertekend.

De ingangsklemmen van de differentieelstroominrichting(en) geplaatst aan het begin van de installatie werden reeds verzegeld.

  
Ir F. Dewint  
Directeur Generaal

## VERWIJZING NAAR DE REGLEMENTAIRE VOORSCHRIFTEN

Dit verslag dient bewaard te worden in het dossier van de elektrische installatie en dit dossier dient elke aangebrachte wijziging te vermelden.

De Federale Overheidsdienst die Energie onder zijn bevoegdheid heeft moet onmiddellijk in kennis worden gesteld van elk ongeval waarvan personen het slachtoffer zijn en dat rechtstreeks of onrechtstreeks te wijten is aan de aanwezigheid van elektrische installaties.

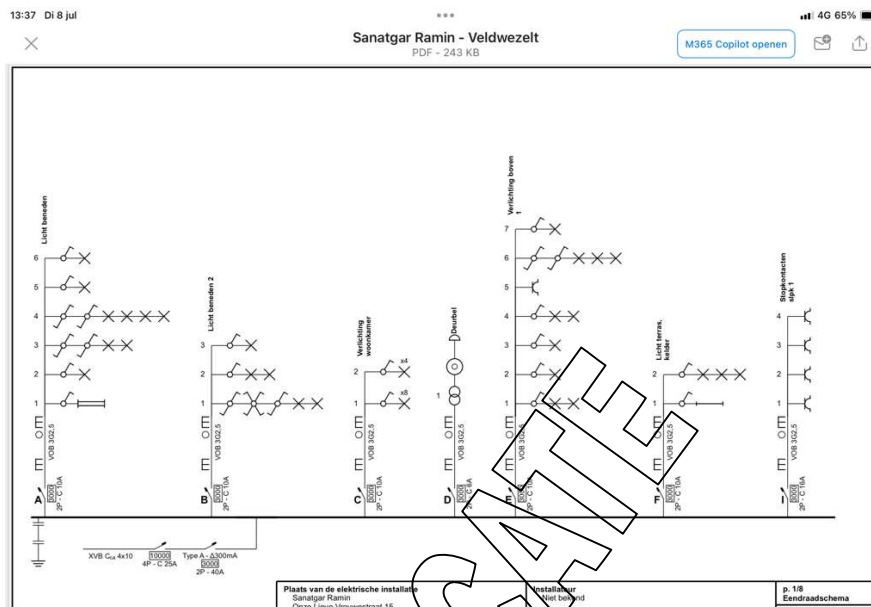

( Eendraadsschema's )

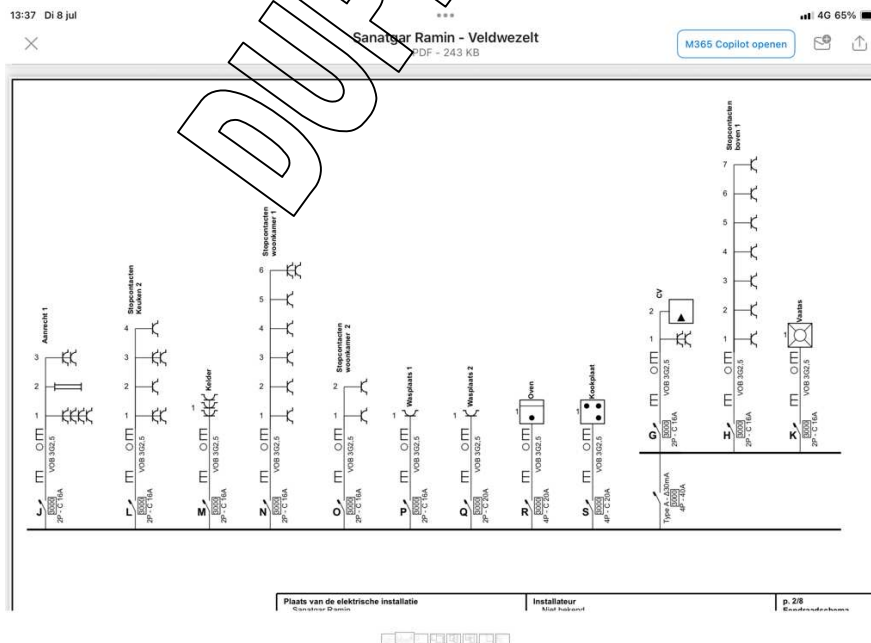

( Eendraadsschema's )

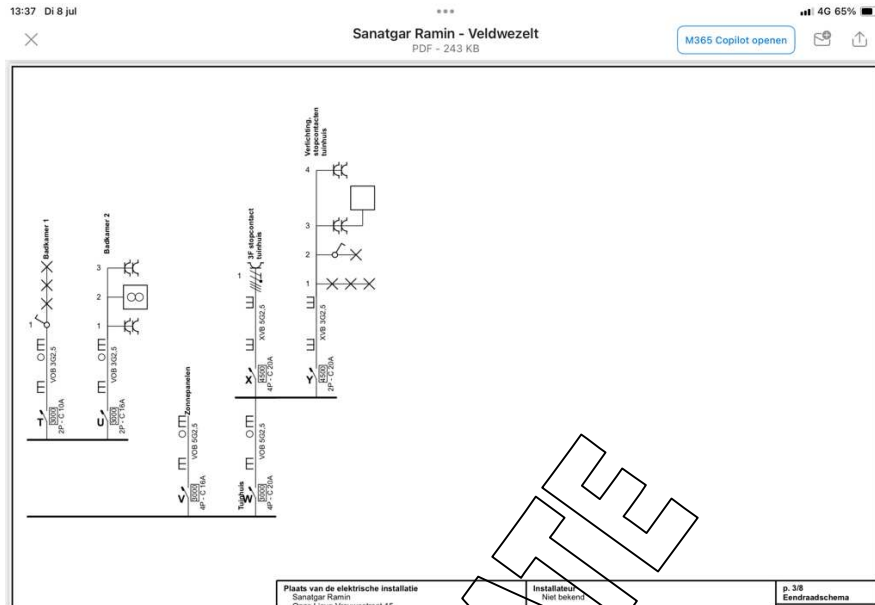

(Eendraadsschema's)

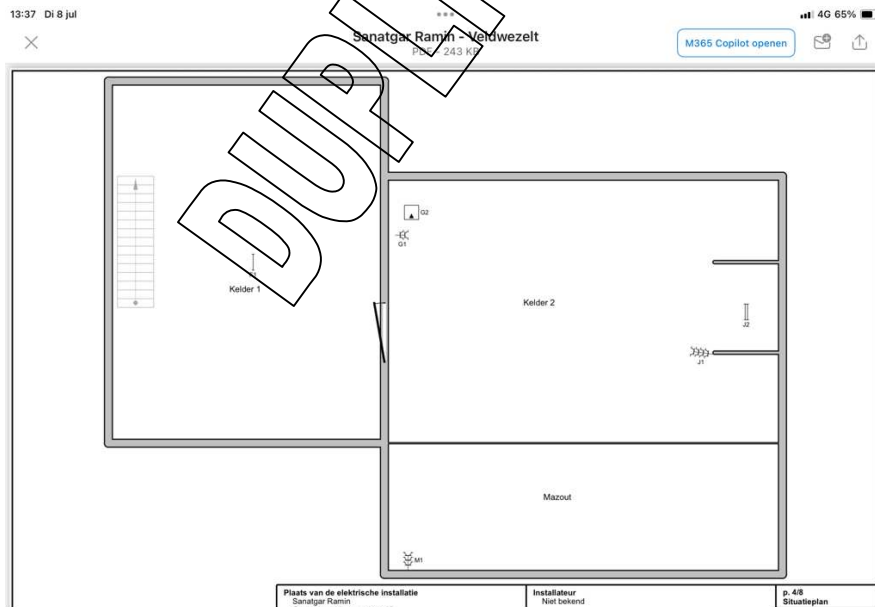

(Situatieplannen)

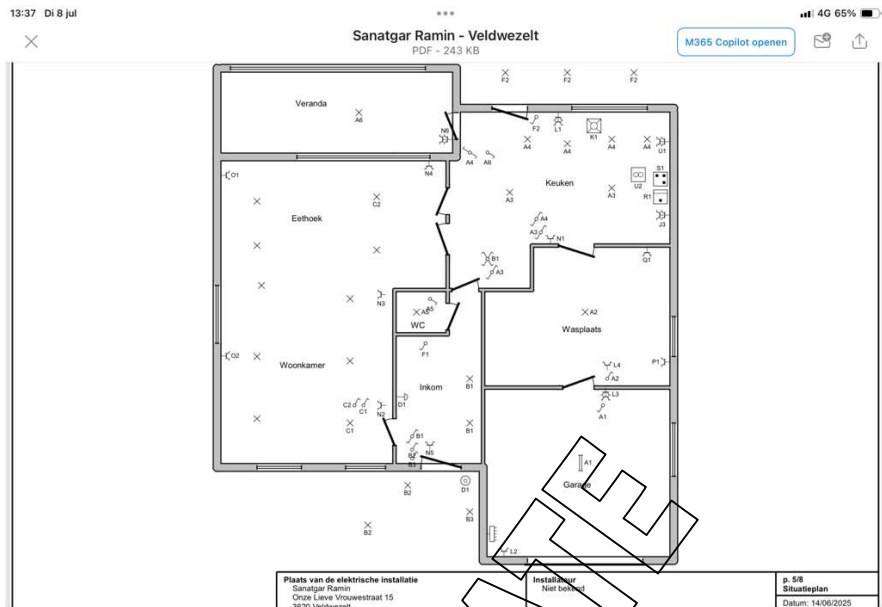

(Situatieplannen)

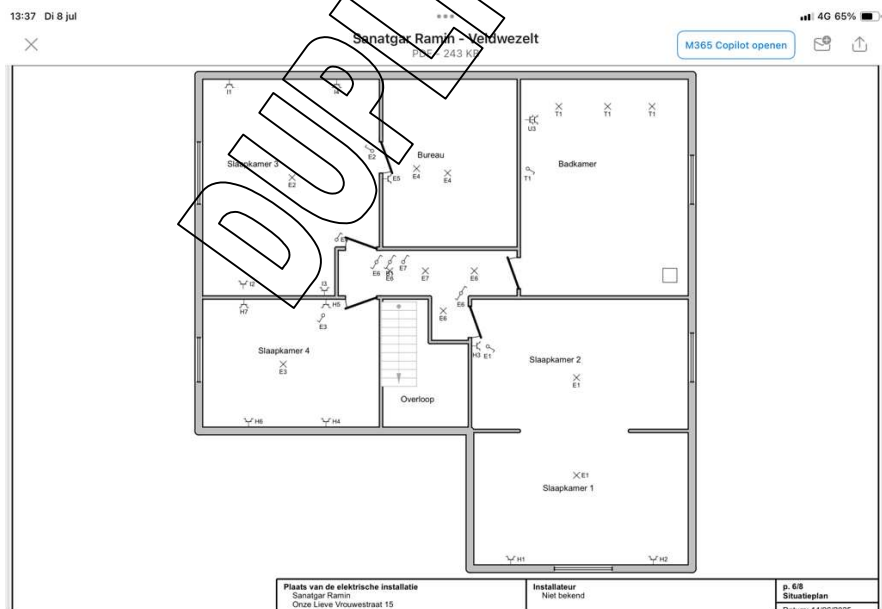

(Situatieplannen)



# Verslag

Origineel

VERSLAG NR  
ANT/15/30810458/00/NL/000

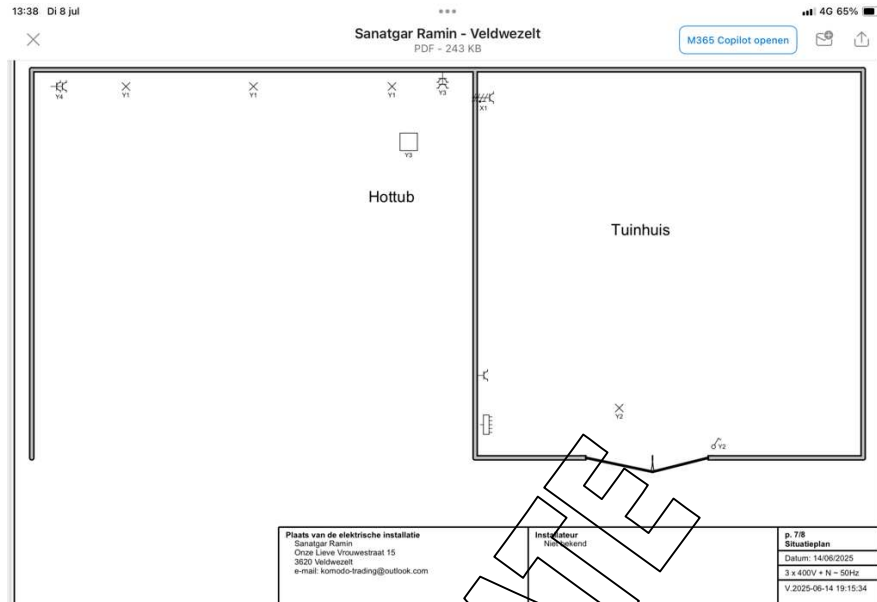

(Situatieplannen)