

# Hoogeveen

De Snikke 10 | Vraagprijs € 325.000 k.k.



## BESCHIKBAAR

[WWW.DESNIKKE10.NL](http://WWW.DESNIKKE10.NL)

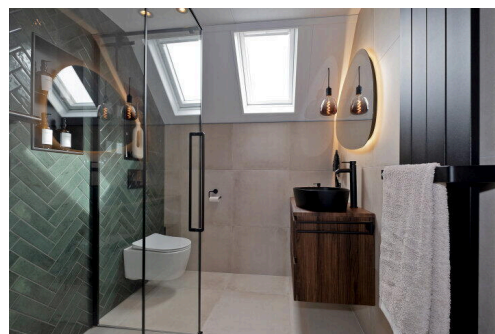
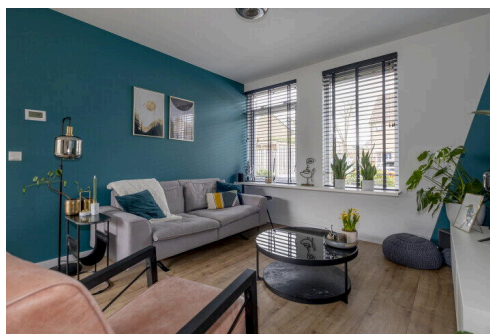
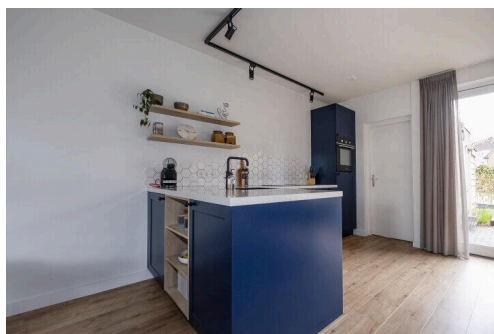

Type object:	Hoekwoning
Bouwjaar:	1981
Woonoppervlakte:	112 m <sup>2</sup>
Perceeloppervlakte:	182 m <sup>2</sup>
Inhoud:	386 m <sup>3</sup>
Aantal kamers:	5 kamers (4 slaapkamers)
Website:	<a href="http://www.desnikke10.nl">www.desnikke10.nl</a>

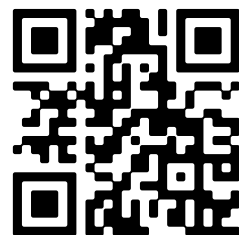

# Omschrijving

## De Snikke 10, 7908 DK Hoogeveen

Op een rustige locatie in een kindvriendelijke woonomgeving ligt deze goed onderhouden en gemoderniseerde HOEKWONING.

De woning is keurig onderhouden en beschikt over vier slaapkamers, moderne badkamer en keuken. In de beschutte tuin is het volop genieten van voldoende privacy.

De woning is gelegen, op korte afstand van winkelcentrum "De Weide". Ook het centrum met al zijn voorzieningen, zoals winkels, horeca en het NS-station, is goed bereikbaar, net als de uitvalswegen A28 en A37. In Hoogeveen zijn bovendien verschillende scholen en diverse sportfaciliteiten aanwezig.

### BEGANE GROND

Entree/hal met meterkast en toilet. Sfeervolle woonkamer met trapkast en veel lichtinval. De moderne open keuken (tezamen groot ca. 35 m<sup>2</sup>) is nieuw geplaatst in 2021 en beschikt over een inductiekookplaat met afzuiging, koelkast (2025), oven en Quooker. Vanuit de keuken toegang naar de praktische bijkeuken (ca. 7 m<sup>2</sup>) Vanuit de bijkeuken is de onderhoudsvriendelijke achtertuin bereikbaar. De gehele begane grond beschikt over vloerverwarming.

### EERSTE VERDIEPING

Overloop met toegang tot drie slaapkamers (ca. 9 m<sup>2</sup>, 11 m<sup>2</sup> en 11 m<sup>2</sup>) en de badkamer (vernieuwd in 2025). De moderne badkamer is voorzien van een douche, wastafelmeubel, toilet en vloerverwarming.

### TWEEDE VERDIEPING

Via een vaste trap bereikbaar. Overloop met toegang tot cv-/wasruimte en de vierde slaapkamer (ca. 12 m<sup>2</sup>)

### TUIN

De besloten achtertuin is gelegen op het westen en is bereikbaar vanuit de bijkeuken en via eigen achterom. De heerlijk groene tuin biedt volop privacy en is toch onderhoudsarm. Achter de woning bevindt zich een overkapping voor het plaatsen van fietsen.

### STERKE PUNTEN & BIJZONDERHEDEN

- Ruime gezinswoning met keuken uit 2021;
- Voorzien van een moderne badkamer en toilet uit 2025;
- Vier ruime slaapkamers en volop bergruimte;
- Met waterontharder en vloerverwarming;
- In 2024 geschilderd;
- Beplating dakkapel, alsmede gevelbeplating kunststof;
- Tuin met volop privacy;
- Centraal gelegen nabij voorzieningen en diverse toegangswegen.

## Kenmerken

Vraagprijs:	€ 325.000 k.k.
Aanvaarding:	In overleg

## Bouw

Object type:	Eengezinswoning, hoekwoning
Soort bouw:	Bestaande bouw
Bouwjaar:	1981
Soort dak:	Zadeldak bedekt met pannen

## Oppervlakte en inhoud

Woonoppervlakte:	112 m²
Perceeloppervlakte:	182 m²
Inhoud:	386 m³
Gebouwgebonden buitenruimte:	3 m²

## Indeling

Aantal kamers:	5 kamers (4 slaapkamers)
Aantal badkamers:	1 badkamer
Badkamervoorzieningen:	Toilet, douche, wastafelmeubel, vloerverwarming
Aantal woonlagen:	3 woonlagen
Voorzieningen:	Tv-kabel, buitenzonwering, schuifpui, dakraam, glasvezel kabel, natuurlijke ventilatie

## Energie

Energielabel:	C
Isolatie:	Dakisolatie, muurisolatie, vloerisolatie, dubbel glas
Verwarming:	Cv-ketel, vloerverwarming gedeeltelijk
Warm water:	Cv-ketel
Cv ketel:	Remeha calenta combiketel gas gestookt uit 2016 (eigendom)

## Buitenruimte

Ligging:	Aan rustige weg, in woonwijk
Tuin:	Achtertuint, voortuin

Achtertuint:	20 m <sup>2</sup> (5 meter diep en 4 meter breed)
Ligging tuin:	Gelegen op het westen en en bereikbaar via achterom

**Bergruimte**

Soort parkeergelegenheid:	Openbaar parkeren
---------------------------	-------------------

**Garage**

Soort garage:	Geen garage
---------------	-------------



# Op de kaart

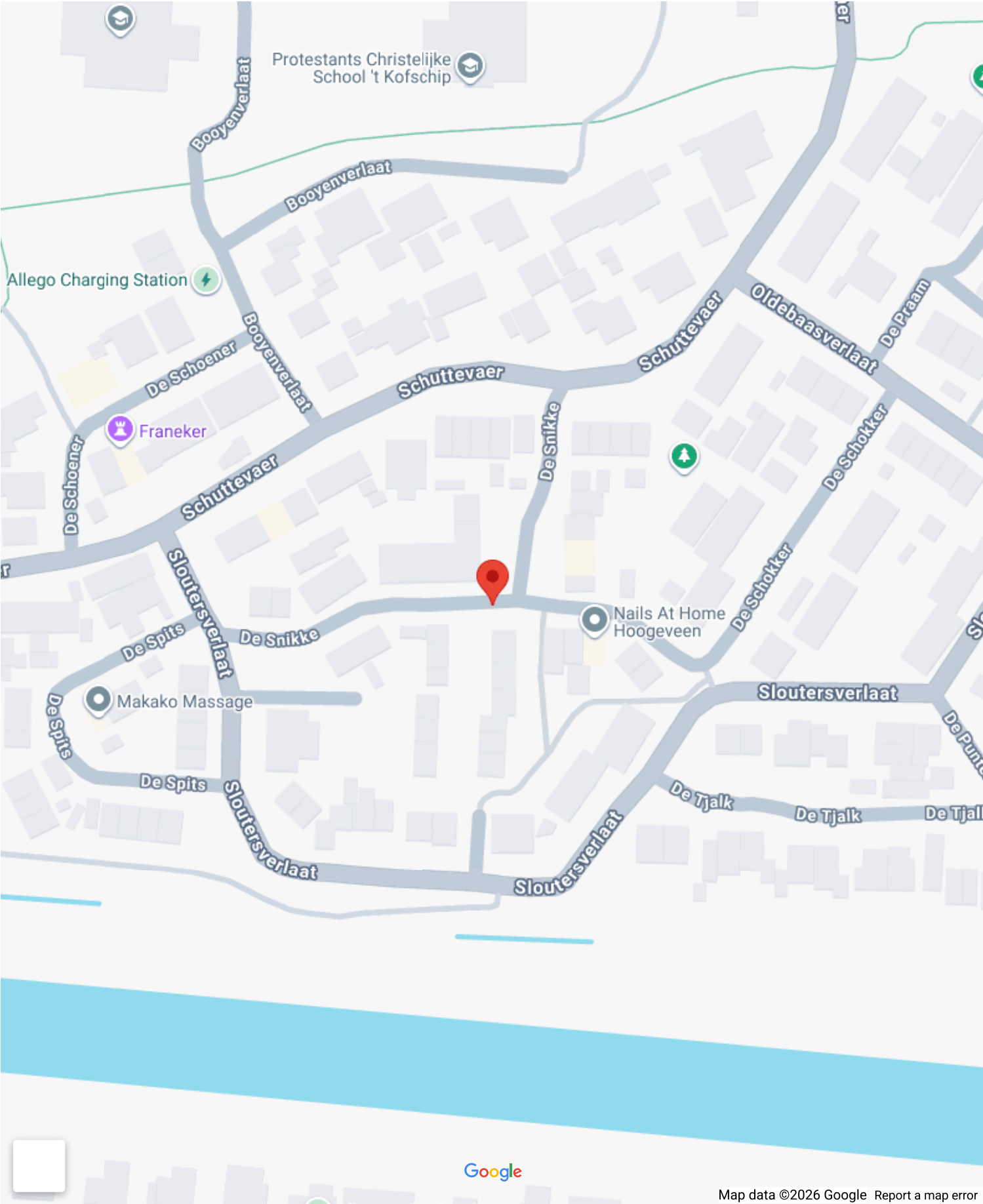

# Op de kaart

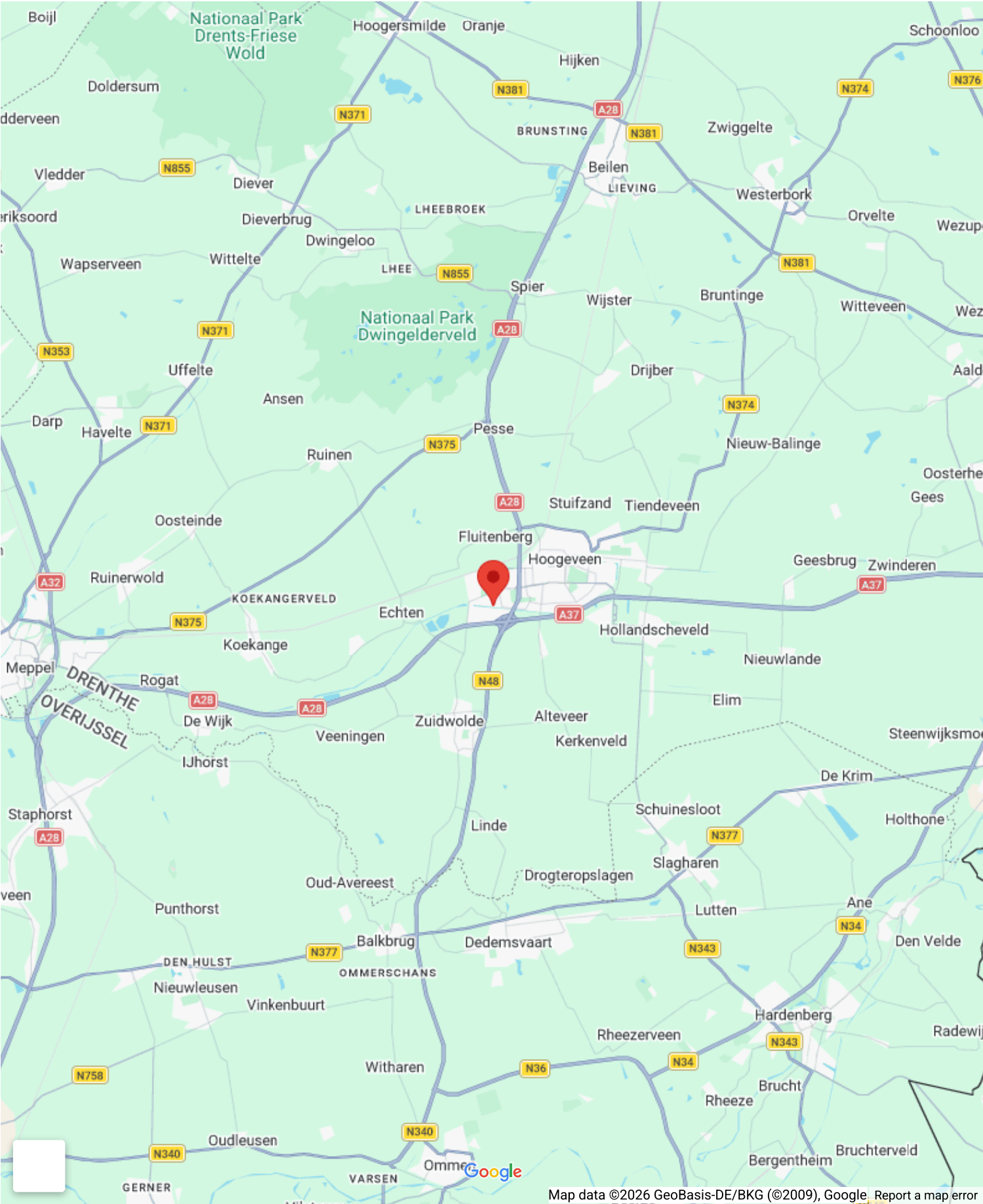



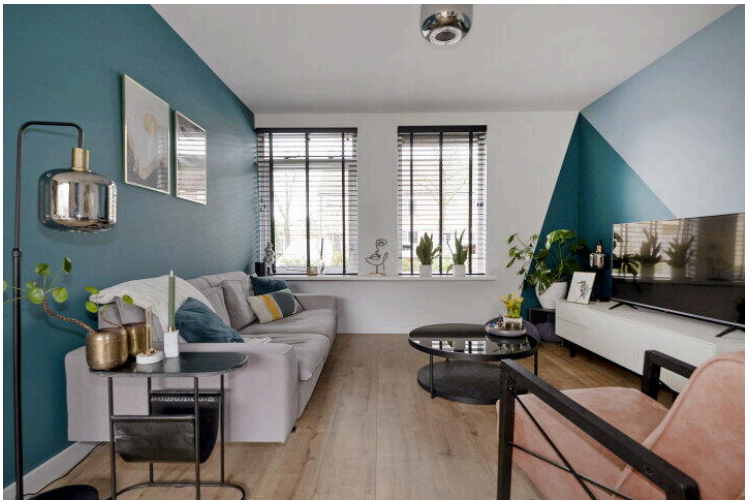



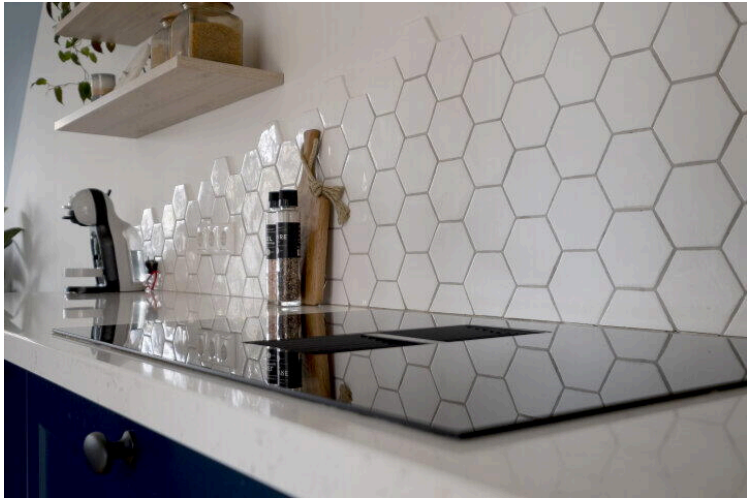



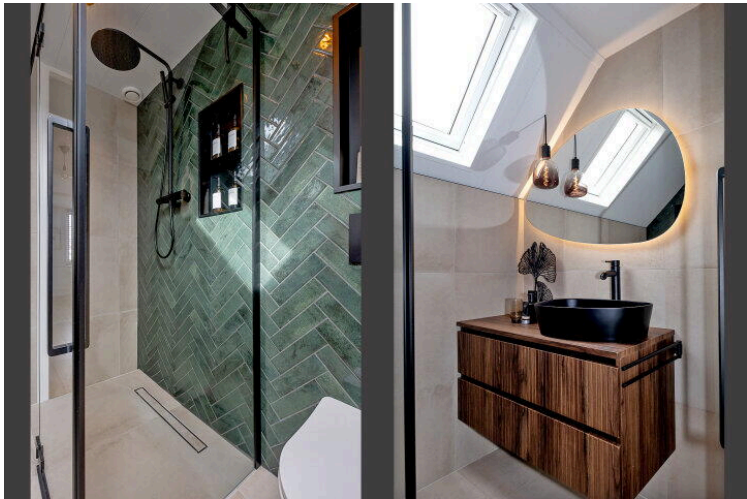
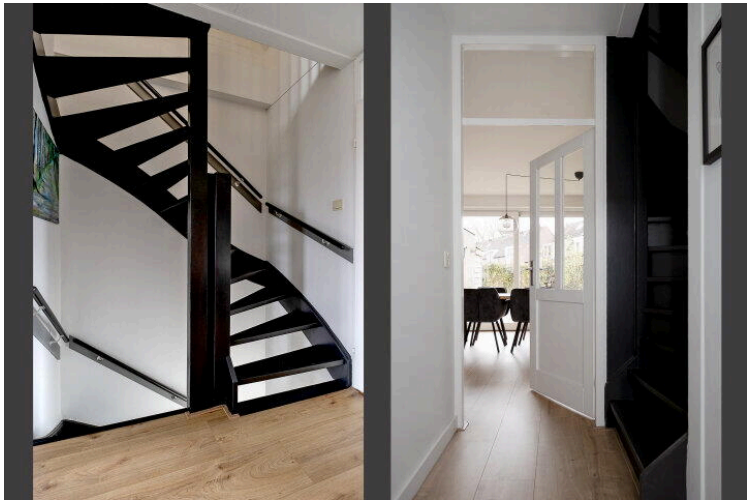



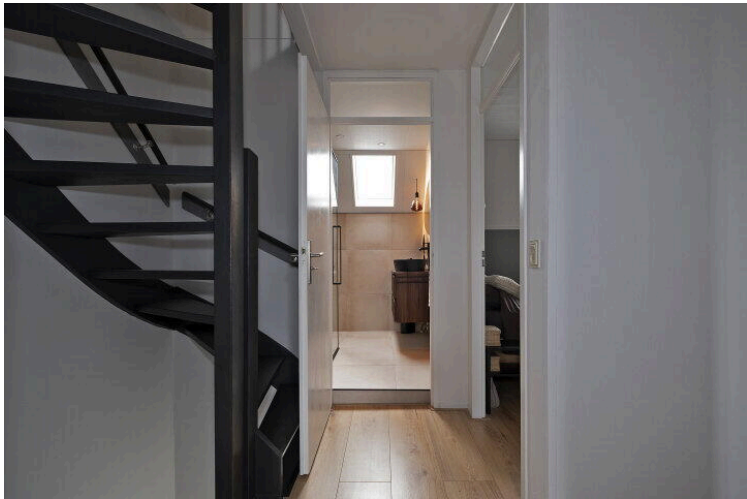











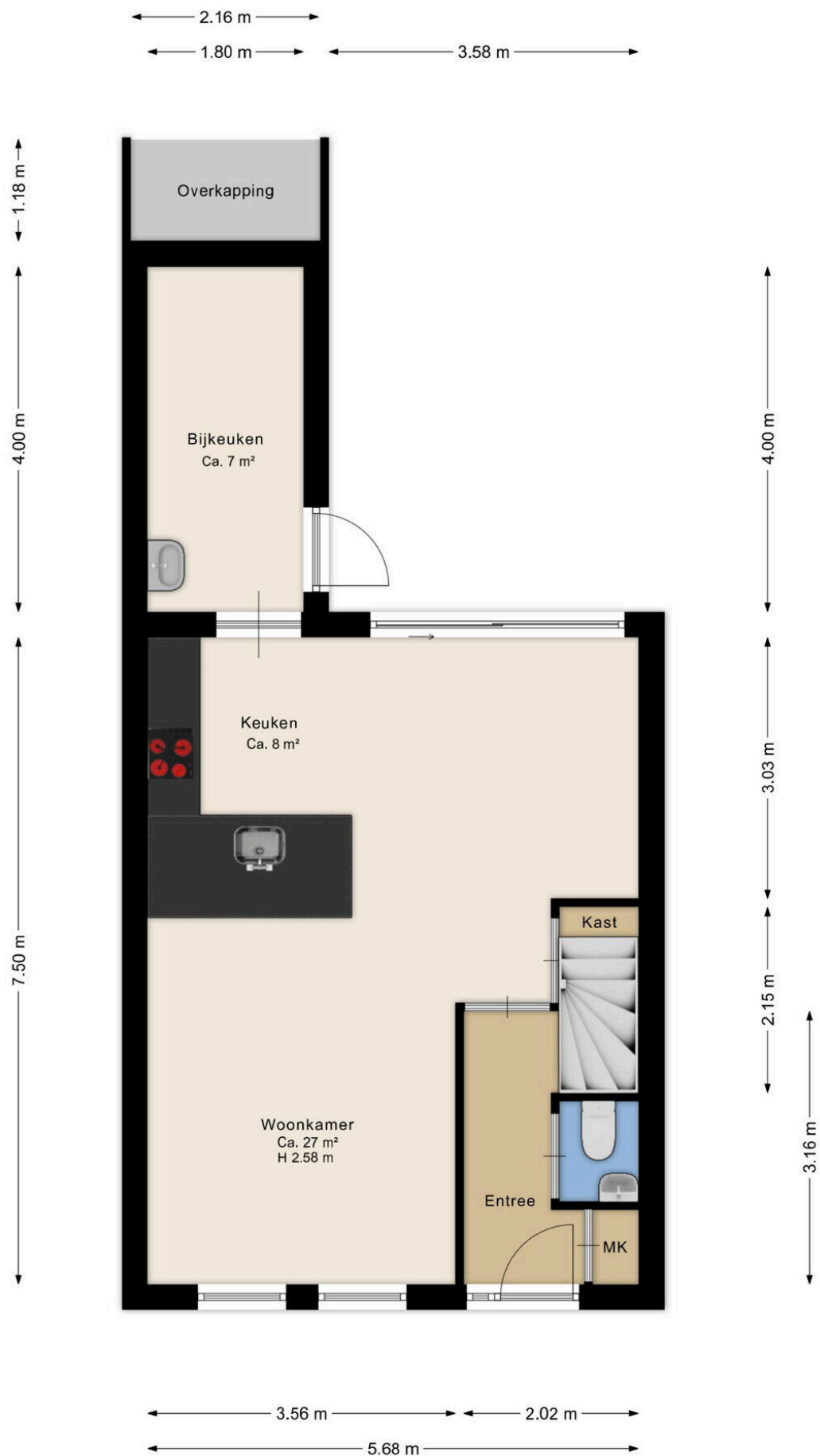

Deze plattegrond is ter indicatie.  
Er kunnen geen rechten aan deze plattegrond worden ontleend.



Deze plattegrond is ter indicatie.  
Er kunnen geen rechten aan deze plattegrond worden ontleend.



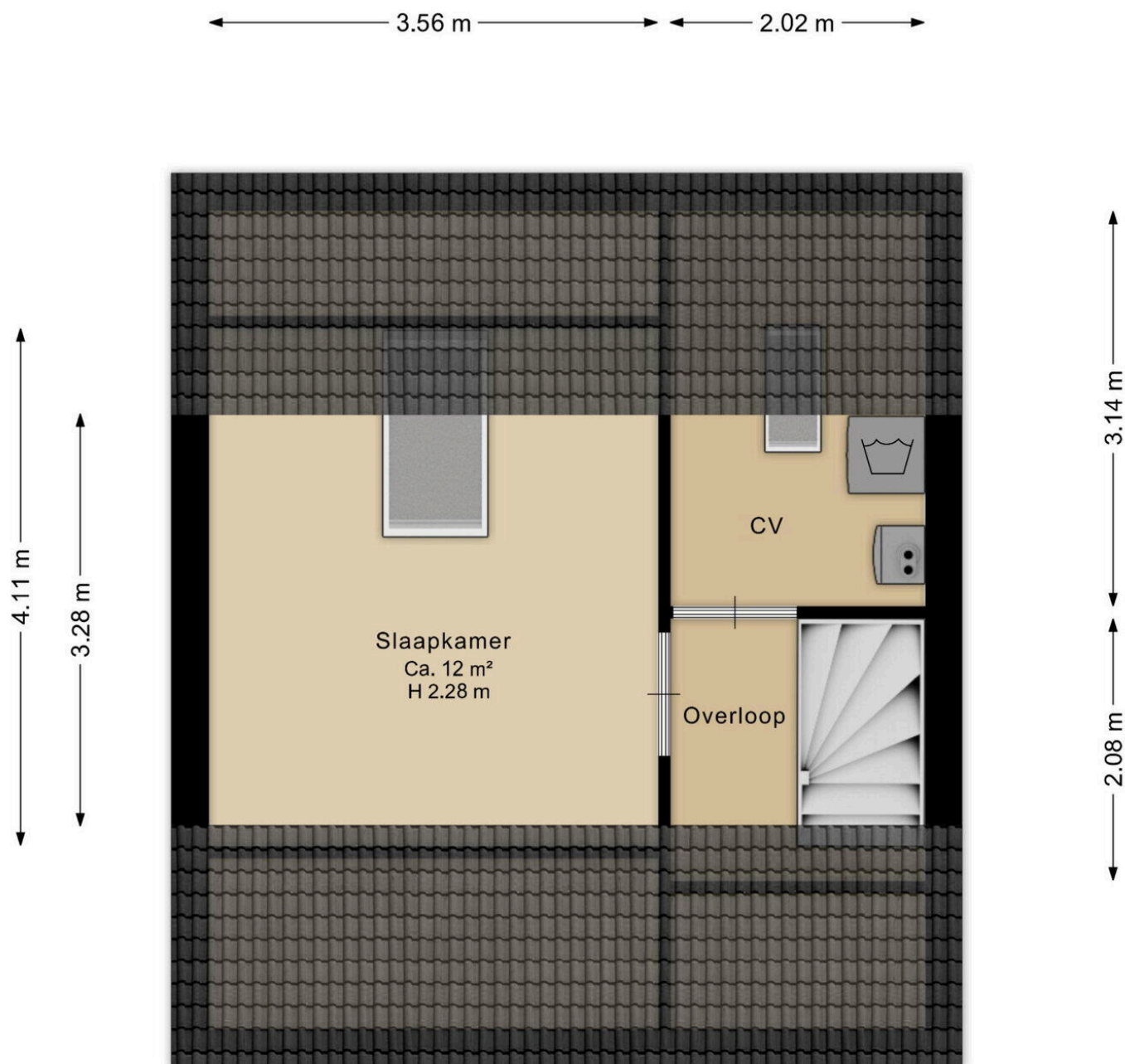

Deze plattegrond is ter indicatie.  
Er kunnen geen rechten aan deze plattegrond worden ontleend.



Deze plattegrond is ter indicatie.  
Er kunnen geen rechten aan deze plattegrond worden ontleend.



12345  
25

Deze kaart is noordgericht

Perceelnummer

Huisnummer

Vastgestelde kadastrale grens

Voorlopige kadastrale grens

Administratieve kadastrale grens

Bebouwing

Schaal 1: 500

Kadastrale gemeente    Hoogeveen

Sectie                      P

Perceel                     3841

kadaster

Aan dit uittreksel kunnen geen betrouwbare maten worden ontleend.  
De Dienst voor het kadaster en de openbare registers behoudt zich de intellectuele  
eigendomsrechten voor, waaronder het auteursrecht en het databankenrecht.



## Lijst van Zaken

Betreft: De Snikke 10 Hoogeveen

Voor de onderstaande zaken -ongeacht of ze roerend dan wel onroerend zijn- geldt dat ze soms wel en soms niet in de woning achterblijven. De lijst is bedoeld om duidelijkheid te scheppen om discussies achteraf te voorkomen.

**Let op!** Indien er geen duidelijkheid bestaat omtrent een zaak en/of indien er geen nadere afspraken zijn gemaakt over een zaak betekent dit dat de betreffende zaak wordt meegenomen door verkoper en dus niet achterblijft in de woning.

	Blijft achter	Gaat mee	Kan worden overgenomen	N.v.t.
<b>Verlichting, te weten:</b>				
Inbouwspots/dimmers	<input checked="" type="radio"/>	<input type="radio"/>	<input type="radio"/>	<input type="radio"/>
Opbouwspots/armaturen/lampen/ dimmers	<input checked="" type="radio"/>	<input type="radio"/>	<input type="radio"/>	<input type="radio"/>
Losse (hang) lampen	<input type="radio"/>	<input type="radio"/>	<input checked="" type="radio"/>	<input type="radio"/>
<b>(Losse) kasten, legplanken, te weten:</b>				
Inbouwkasten	<input type="radio"/>	<input type="radio"/>	<input type="radio"/>	<input checked="" type="radio"/>
Losse kasten	<input type="radio"/>	<input type="radio"/>	<input checked="" type="radio"/>	<input type="radio"/>
Legplanken	<input checked="" type="radio"/>	<input type="radio"/>	<input type="radio"/>	<input type="radio"/>
Kledingkast kan overgenomen worden	<input type="radio"/>	<input type="radio"/>	<input checked="" type="radio"/>	<input type="radio"/>
<b>Raamdecoratie/zonwering, te weten:</b>				
Gordijnrails	<input type="radio"/>	<input type="radio"/>	<input checked="" type="radio"/>	<input type="radio"/>

	Blijft achter	Gaat mee	Kan worden overgenomen	N.v.t.
Gordijnen	<input type="radio"/>	<input type="radio"/>	<input checked="" type="radio"/>	<input type="radio"/>
Overgordijnen	<input type="radio"/>	<input type="radio"/>	<input type="radio"/>	<input checked="" type="radio"/>
Vitrages	<input type="radio"/>	<input type="radio"/>	<input type="radio"/>	<input checked="" type="radio"/>
Rolgordijnen	<input type="radio"/>	<input type="radio"/>	<input type="radio"/>	<input checked="" type="radio"/>
Lamellen	<input type="radio"/>	<input type="radio"/>	<input type="radio"/>	<input checked="" type="radio"/>
Jaloezieën	<input type="radio"/>	<input type="radio"/>	<input checked="" type="radio"/>	<input type="radio"/>
(Losse) horren/rolhorren	<input type="radio"/>	<input type="radio"/>	<input type="radio"/>	<input checked="" type="radio"/>
Screens buiten	<input type="radio"/>	<input type="radio"/>	<input type="radio"/>	<input checked="" type="radio"/>
Rolluiken	<input type="radio"/>	<input type="radio"/>	<input type="radio"/>	<input checked="" type="radio"/>
Overige zonwering buiten	<input checked="" type="radio"/>	<input type="radio"/>	<input type="radio"/>	<input type="radio"/>
<b>Vloerdecoratie, te weten:</b>				
Vloerbedekking	<input type="radio"/>	<input type="radio"/>	<input type="radio"/>	<input checked="" type="radio"/>
Parketvloer	<input type="radio"/>	<input type="radio"/>	<input type="radio"/>	<input checked="" type="radio"/>
Houten vloer(delen)	<input type="radio"/>	<input type="radio"/>	<input type="radio"/>	<input checked="" type="radio"/>
Laminaat	<input checked="" type="radio"/>	<input type="radio"/>	<input type="radio"/>	<input type="radio"/>
Plavuizen	<input type="radio"/>	<input type="radio"/>	<input type="radio"/>	<input checked="" type="radio"/>
PVC	<input type="radio"/>	<input type="radio"/>	<input type="radio"/>	<input checked="" type="radio"/>

	Blijft achter	Gaat mee	Kan worden overgenomen	N.v.t.
<b>Kachels, te weten:</b>				
(Voorzet) openhaard met toebehoren,	<input type="radio"/>	<input type="radio"/>	<input type="radio"/>	<input checked="" type="radio"/>
Allesbrander	<input type="radio"/>	<input type="radio"/>	<input type="radio"/>	<input checked="" type="radio"/>
Houtkachel	<input type="radio"/>	<input type="radio"/>	<input type="radio"/>	<input checked="" type="radio"/>
(Gas)kachels	<input type="radio"/>	<input type="radio"/>	<input type="radio"/>	<input checked="" type="radio"/>
Designradiator(en)	<input checked="" type="radio"/>	<input type="radio"/>	<input type="radio"/>	<input type="radio"/>
Radiatorafwerking	<input type="radio"/>	<input type="radio"/>	<input type="radio"/>	<input checked="" type="radio"/>
<b>Overige, te weten:</b>				
Spiegelwanden	<input type="radio"/>	<input type="radio"/>	<input type="radio"/>	<input checked="" type="radio"/>
Schilderij ophangstels	<input type="radio"/>	<input type="radio"/>	<input type="radio"/>	<input checked="" type="radio"/>
<b>Keuken (inbouw)apparatuur, te weten:</b>				
Keukenblok (met bovenkasten)	<input checked="" type="radio"/>	<input type="radio"/>	<input type="radio"/>	<input type="radio"/>
Kookplaat	<input checked="" type="radio"/>	<input type="radio"/>	<input type="radio"/>	<input type="radio"/>
(Gas) fornuis	<input type="radio"/>	<input type="radio"/>	<input type="radio"/>	<input checked="" type="radio"/>
Afzuigkap	<input type="radio"/>	<input type="radio"/>	<input type="radio"/>	<input checked="" type="radio"/>
Magnetron	<input type="radio"/>	<input type="radio"/>	<input type="radio"/>	<input checked="" type="radio"/>



	Blijft achter	Gaat mee	Kan worden overgenomen	N.v.t.
Combi-oven/combimagnetron	<input checked="" type="radio"/>	<input type="radio"/>	<input type="radio"/>	<input type="radio"/>
Koelkast	<input checked="" type="radio"/>	<input type="radio"/>	<input type="radio"/>	<input type="radio"/>
Vriezer	<input type="radio"/>	<input type="radio"/>	<input checked="" type="radio"/>	<input type="radio"/>
Koel-vriescombinatie	<input type="radio"/>	<input type="radio"/>	<input type="radio"/>	<input checked="" type="radio"/>
Vaatwasser	<input checked="" type="radio"/>	<input type="radio"/>	<input type="radio"/>	<input type="radio"/>
Quooker	<input checked="" type="radio"/>	<input type="radio"/>	<input type="radio"/>	<input type="radio"/>
Koffiezetapparaat	<input type="radio"/>	<input type="radio"/>	<input type="radio"/>	<input checked="" type="radio"/>
<b>Keukenaccessories, te weten:</b>				
<b>Toilet met de volgende toebehoren:</b>				
Toilet	<input checked="" type="radio"/>	<input type="radio"/>	<input type="radio"/>	<input type="radio"/>
Toiletrolhouder	<input checked="" type="radio"/>	<input type="radio"/>	<input type="radio"/>	<input type="radio"/>
Toiletborstel(houder)	<input checked="" type="radio"/>	<input type="radio"/>	<input type="radio"/>	<input type="radio"/>
Fontein	<input checked="" type="radio"/>	<input type="radio"/>	<input type="radio"/>	<input type="radio"/>
<b>Badkamer met de volgende toebehoren:</b>				
Ligbad	<input type="radio"/>	<input type="radio"/>	<input type="radio"/>	<input checked="" type="radio"/>
Jacuzzi/whirlpool	<input type="radio"/>	<input type="radio"/>	<input type="radio"/>	<input checked="" type="radio"/>

	Blijft achter	Gaat mee	Kan worden overgenomen	N.v.t.
Douche (cabine/scherf)	<input checked="" type="radio"/>	<input type="radio"/>	<input type="radio"/>	<input type="radio"/>
Stoomdouche (cabine)	<input type="radio"/>	<input type="radio"/>	<input type="radio"/>	<input checked="" type="radio"/>
Wastafel	<input checked="" type="radio"/>	<input type="radio"/>	<input type="radio"/>	<input type="radio"/>
Wastafelmeubel	<input checked="" type="radio"/>	<input type="radio"/>	<input type="radio"/>	<input type="radio"/>
Planchet	<input type="radio"/>	<input type="radio"/>	<input type="radio"/>	<input checked="" type="radio"/>
Toiletkast	<input type="radio"/>	<input type="radio"/>	<input type="radio"/>	<input checked="" type="radio"/>
Toilet	<input checked="" type="radio"/>	<input type="radio"/>	<input type="radio"/>	<input type="radio"/>
Toiletrolhouder	<input checked="" type="radio"/>	<input type="radio"/>	<input type="radio"/>	<input type="radio"/>
Toiletborstel(houder)	<input checked="" type="radio"/>	<input type="radio"/>	<input type="radio"/>	<input type="radio"/>
<b>Sauna met de volgende toebehoren:</b>				
Sauna met de volgende toebehoren:	<input type="radio"/>	<input type="radio"/>	<input type="radio"/>	<input checked="" type="radio"/>
<b>Exterieur/Installaties/Veiligheid/Energiebesparing</b>				
Schotel/antenne	<input type="radio"/>	<input type="radio"/>	<input type="radio"/>	<input checked="" type="radio"/>
Brievenbus	<input type="radio"/>	<input type="radio"/>	<input type="radio"/>	<input checked="" type="radio"/>
Kluis	<input type="radio"/>	<input type="radio"/>	<input type="radio"/>	<input checked="" type="radio"/>
(Voordeur)bel	<input checked="" type="radio"/>	<input type="radio"/>	<input type="radio"/>	<input type="radio"/>



	Blijft achter	Gaat mee	Kan worden overgenomen	N.v.t.
Alarminstallatie	<input type="radio"/>	<input type="radio"/>	<input type="radio"/>	<input checked="" type="radio"/>
(Veiligheids)sloten en overige inbraakpreventie	<input type="radio"/>	<input type="radio"/>	<input type="radio"/>	<input checked="" type="radio"/>
Rookmelders	<input checked="" type="radio"/>	<input type="radio"/>	<input type="radio"/>	<input type="radio"/>
(Klok)thermostaat	<input checked="" type="radio"/>	<input type="radio"/>	<input type="radio"/>	<input type="radio"/>
Veiligheidsschakelaar wasautomaat	<input type="radio"/>	<input type="radio"/>	<input type="radio"/>	<input checked="" type="radio"/>
Waterslot	<input type="radio"/>	<input type="radio"/>	<input type="radio"/>	<input checked="" type="radio"/>
Telefoon-/internetaansluitingen	<input checked="" type="radio"/>	<input type="radio"/>	<input type="radio"/>	<input type="radio"/>
Airconditioning	<input type="radio"/>	<input type="radio"/>	<input type="radio"/>	<input checked="" type="radio"/>
Zonnepanelen	<input type="radio"/>	<input type="radio"/>	<input type="radio"/>	<input checked="" type="radio"/>
Oplaadpunt elektrische auto	<input type="radio"/>	<input type="radio"/>	<input type="radio"/>	<input checked="" type="radio"/>
<b>Warmwatervoorziening, te weten:</b>				
CV-installatie	<input checked="" type="radio"/>	<input type="radio"/>	<input type="radio"/>	<input type="radio"/>
Boiler	<input type="radio"/>	<input type="radio"/>	<input type="radio"/>	<input checked="" type="radio"/>
Geiser	<input type="radio"/>	<input type="radio"/>	<input type="radio"/>	<input checked="" type="radio"/>
Close-in boiler	<input type="radio"/>	<input type="radio"/>	<input type="radio"/>	<input checked="" type="radio"/>
Mechanische ventilatie	<input checked="" type="radio"/>	<input type="radio"/>	<input type="radio"/>	<input type="radio"/>

	Blijft achter	Gaat mee	Kan worden overgenomen	N.v.t.
Luchtbehandeling	<input type="radio"/>	<input type="radio"/>	<input type="radio"/>	<input checked="" type="radio"/>
<b>Isolatievoorzieningen (voorzetramen/radiatorfolie etc), te weten:</b>				
Voorzetramen	<input type="radio"/>	<input type="radio"/>	<input type="radio"/>	<input checked="" type="radio"/>
Radiatorfolie	<input type="radio"/>	<input type="radio"/>	<input type="radio"/>	<input checked="" type="radio"/>
<b>Inrichting tuin, te weten:</b>				
Tuinaanleg/bestrating	<input checked="" type="radio"/>	<input type="radio"/>	<input type="radio"/>	<input type="radio"/>
Beplanting	<input checked="" type="radio"/>	<input type="radio"/>	<input type="radio"/>	<input type="radio"/>
<b>Verlichting/installaties</b>				
Buitenverlichting	<input checked="" type="radio"/>	<input type="radio"/>	<input type="radio"/>	<input type="radio"/>
Tijd- of schemerschakelaar/bewegingsmel- der	<input type="radio"/>	<input type="radio"/>	<input type="radio"/>	<input checked="" type="radio"/>
<b>Bebouwing</b>				
Tuinhuis/buitenberging	<input checked="" type="radio"/>	<input type="radio"/>	<input type="radio"/>	<input type="radio"/>
Kasten/werkbank in tuinhuys/berging	<input type="radio"/>	<input type="radio"/>	<input type="radio"/>	<input checked="" type="radio"/>
(Broei)kas	<input type="radio"/>	<input type="radio"/>	<input type="radio"/>	<input checked="" type="radio"/>



	Blijft achter	Gaat mee	Kan worden overgenomen	N.v.t.
<b>Overig</b>				
(Sier)hek	<input type="radio"/>	<input type="radio"/>	<input type="radio"/>	<input checked="" type="radio"/>
Vlaggenmast(houder)	<input type="radio"/>	<input type="radio"/>	<input type="radio"/>	<input checked="" type="radio"/>
<p><b>Zijn er zaken die geen eigendom zijn van verkoper omdat er sprake is van een leasecontract of huurcontract. Zo ja, neemt de verkoper de zaak mee of wordt het betreffende contract overgenomen?</b></p>				
CV	<input type="radio"/>	<input type="radio"/>	<input type="radio"/>	<input checked="" type="radio"/>
Boiler	<input type="radio"/>	<input type="radio"/>	<input type="radio"/>	<input checked="" type="radio"/>
Geiser	<input type="radio"/>	<input type="radio"/>	<input type="radio"/>	<input checked="" type="radio"/>
Zonnepanelen	<input type="radio"/>	<input type="radio"/>	<input type="radio"/>	<input checked="" type="radio"/>
Keuken/tuin/ kozijnen	<input type="radio"/>	<input type="radio"/>	<input type="radio"/>	<input checked="" type="radio"/>
Intelligente thermostaten e.d.	<input type="radio"/>	<input type="radio"/>	<input type="radio"/>	<input checked="" type="radio"/>
Stadsverwarming	<input type="radio"/>	<input type="radio"/>	<input type="radio"/>	<input checked="" type="radio"/>

## Vragenlijst deel B

Betreft: De Snikke 10 Hoogeveen

Indien u dat nodig vindt, kunt u nadere informatie geven aan het einde van deze vragenlijst of bij de tekst. Als u twijfelt over de juiste beantwoording of als u een vraag niet begrijpt, zet dan een vraagteken voor de vraag. Neem vervolgens zo snel mogelijk contact op met uw makelaar. Indien de vraag niet van toepassing is kunt u deze doorhalen. Een kopie van de vragenlijst over de woning wordt verstrekt aan de koper. Tevens wordt doorgaans een kopie van de vragenlijst als bijlage aan de koopakte gehecht.

### Woning

In de vragenlijst wordt de term 'woning' gebruikt. De term woning moet ruim worden uitgelegd. De term 'woning' in de vragenlijst ziet op de gehele onroerende zaak inclusief de aanhorigheden, zoals bijvoorbeeld een garage, berging, loods, tuin e.d.

### Doel vragenlijst

De vragenlijst geeft vorm, inhoud en structuur aan de mededelingsplicht. De mededelingsplicht strekt niet verder dan dat u als verkoper ten tijde van het sluiten van de overeenkomst aan de koper meedeelt wat u bekend is omtrent de woning. De vragenlijst beoogt geen garanties te geven, maar heeft een informatief karakter. Doorgaans de meeste vragen uit de vragenlijst kunt u beantwoorden met 'ja', 'nee' of 'niet bekend'. De open vragen zijn voorzien van een tekstveld. Hier kunt u zelf uw antwoord formuleren. Als u geen antwoord kunt geven op de vraag, dan kunt u aangeven dat het antwoord u niet bekend is.

### 1. Bijzonderheden

**Zijn er nadat u het perceel in eigendom hebt gekregen nog andere, eventuele aanvullende notariële of onderhandse akten opgesteld met betrekking tot het perceel?**

☐ Ja ☒ Nee

**Zijn er mondelinge of schriftelijke afspraken gemaakt over aangrenzende percelen (denk hierbij aan regelingen voor het gebruik van een poort, schuur, garage, tuin, overeenkomsten met meerdere burens toezeggingen, erfafscheidingen)?**

☐ Ja ☐ Nee ☒ Niet bekend

**Wijken de huidige terreinafscheidingen af van de kadastrale eigendomsgrenzen (denk hierbij ook aan strookjes grond van de gemeente die u in gebruik heeft, of grond van u die gebruikt wordt door de burens)?**

☒ Ja ☐ Nee ☐ Niet bekend



**Zo ja, waaruit bestaat die afwijking?**

*Deel van achtertuin is gemeenteground*

**Is een gedeelte van de woning, schuur, garage of schutting gebouwd op grond van de buren of andersom?**

☐ Ja ☒ Nee ☐ Niet bekend

**Heeft u grond van derden in gebruik?**

☒ Ja ☐ Nee ☐ Niet bekend

**Zo ja, welke grond?**

*Zie hierboven: tuin op gemeenteground*

**Rusten er 'bijzondere lasten en beperkingen' op de woning en/of het perceel (Bijzondere lasten en beperkingen kunnen privaatrechtelijke beperkingen zijn zoals (lijdende) erfdienstbaarheden (bijvoorbeeld een recht van overpad), kwalitatieve verplichtingen, kettingbedingen, vruchtgebruik, voorkeursrecht (bijvoorbeeld een eerste recht van koop), opstalrecht, erfpacht, huurkoop. Het kan ook gaan om publiekrechtelijke beperkingen zoals een aanschrijving van de gemeente in het kader van een illegale verbouwing)?**

☐ Ja ☒ Nee

**Is de Wet voorkeursrecht gemeenten van toepassing?**

☐ Ja ☒ Nee

**Is er een anti-speculatiebeding en/of zelfbewoningsplicht van toepassing op de woning?**

☐ Ja ☒ Nee

**Is er sprake van een beschermd stads- of dorpsgezicht of loopt er een procedure tot aanwijzing daartoe?**

☐ Ja ☒ Nee

Is er sprake van een gemeentelijk-, provinciaal-of rijksmonument of loopt er een procedure tot aanwijzing daartoe?

☐ Ja ☒ Nee

Is er volgens het bestemmingsplan sprake van een beeldbepalend of karakteristiek object?

☐ Ja ☒ Nee

Is er sprake (geweest) van ruilverkaveling?

☐ Ja ☒ Nee

Is er sprake van onteigening?

☐ Ja ☒ Nee

Is de woning of de grond geheel of gedeeltelijk verhuurd of bij anderen in gebruik?

☐ Ja ☒ Nee ☐ N.v.t.

Is er over de woning een geschil/procedures gaande, al dan niet bij de rechter, huurcommissie of een andere instantie (bijvoorbeeld onteigening/kwesties met burens, zoals erfdienstbaarheden, recht van overpad, erfafscheidingen e.d.)?

☐ Ja ☒ Nee

Is er bezwaar gemaakt tegen de waardebeschikking WOZ?

☐ Ja ☒ Nee

Zijn er door de overheid of nutsbedrijven verbeteringen of herstellingen voorgeschreven of aangekondigd die nog niet naar behoren zijn uitgevoerd?

☐ Ja ☒ Nee

Zijn er in het verleden subsidies of premies verstrekt die bij verkoop van de woning voor een deel kunnen worden teruggevorderd?

☐ Ja ☒ Nee



Is de woning onbewoonbaar verklaard of in het verleden ooit onbewoonbaar verklaard geweest?

☐ Ja ☒ Nee

Is er bij verkoop sprake van een omzetbelastingheffing (bijvoorbeeld omdat het een voormalig bedrijfsonroerendgoed is, of een woning met praktijkgedeelte, of omdat u pas ingrijpend verbouwd hebt)?

☐ Ja ☒ Nee

Hoe gebruikt u de woning nu (bijvoorbeeld woning, praktijk, winkel opslag)?

*Woning*

Is dat gebruik volgens de gemeente toegestaan?

☒ Ja ☐ Nee

## 2. Gevels

Is er sprake (geweest) van vochtdoorslag of aanhoudend vochtige plekken op de gevels?

☐ Ja ☒ Nee

Zijn er (gerepareerde) scheuren/beschadigingen in/aan de gevels aanwezig?

☐ Ja ☒ Nee

Zijn de gevels tijdens de bouw geïsoleerd?

☒ Ja ☐ Nee ☐ Niet bekend

Heeft u een certificaat of bewijs van het na-isoleren?

☐ Ja ☒ Nee

Is er sprake van volledige isolatie?

☐ Ja ☐ Nee ☒ Niet bekend

Zijn de gevels ooit gereinigd?

☐ Ja ☐ Nee ☒ Niet bekend

### 3. Dak(en)

Hoe oud zijn de PLATTE daken ongeveer?

Onbekend

Hoe oud zijn de OVERIGE daken ongeveer?

Onbekend

Heeft u last van daklekkages (gehad)?

☐ Ja ☒ Nee

Zijn er in het verleden gebreken geconstateerd aan de dakconstructie zoals scheve, doorbuigende, krakende, beschadigde en/of aangetaste dakdelen?

☐ Ja ☒ Nee

Heeft u het dak al eens (gedeeltelijk) laten vernieuwen c.q. laten repareren?

☐ Ja ☒ Nee

Zijn de PLATTE daken tijdens de bouw geïsoleerd?

☐ Ja ☐ Nee ☒ Niet bekend

Heeft u een certificaat of bewijs van het na-isoleren van de PLATTE daken?

☐ Ja ☒ Nee

Zo nee, welke delen van de platte daken zijn er niet geïsoleerd?

Onbekend



Zijn de OVERIGE daken tijdens de bouw geïsoleerd?

☒ Ja ☐ Nee ☐ Niet bekend

Heeft u een certificaat of bewijs van het na-isoleren van de OVERIGE daken

☐ Ja ☒ Nee

Zo nee, welke delen van de overige daken zijn er niet geïsoleerd?

*Nvt*

Zijn de regenwaterafvoeren lek of verstopt?

☐ Ja ☒ Nee

Zijn de dakgoten lek of verstopt?

☐ Ja ☒ Nee

#### 4. Kozijnen, ramen en deuren

Van welk materiaal zijn de buitenkozijnen gemaakt (bijvoorbeeld hout, kunststof of aluminium of een andersoortig materiaal)?

*Hout*

Wanneer zijn de buitenkozijnen, ramen en/of deuren voor het laatst geschilderd?

*2024*

Is dit gebeurd door een erkend schildersbedrijf?

☐ Ja ☒ Nee

Functioneren alle scharnieren en sloten?

☒ Ja ☐ Nee

**Zijn voor alle afsluitbare deuren, ramen etc. sleutels aanwezig?**

☒ Ja ☐ Nee

**Is er sprake van isolerende beglazing?**

☒ Ja ☐ Nee

**Zo ja, welk type glas (bijvoorbeeld HR, HR+, HR++ of HR+++ , zie de glassponning waarin doorgaans staat vermeld welke type glas er is geplaatst)?**

*HR++ behalve voorzijde woonkamer daar dubbel glas*

**Is er sprake van isolerende beglazing in de gehele woning?**

☒ Ja ☐ Nee

**Is er bij de isolerende beglazing sprake van condensvorming tussen het glas (denk aan lekkende ruiten)?**

☐ Ja ☒ Nee

## **5. Vloeren, plafonds en wanden**

**Is er sprake (geweest) van vochtdoorslag of optrekkend vocht op de vloeren, plafonds en/of wanden?**

☐ Ja ☒ Nee

**Is er sprake (geweest) van schimmelvorming op de vloeren, plafonds en/of wanden?**

☐ Ja ☒ Nee

**Zijn er (gerepareerde) of (verborgen) scheuren en/of beschadigingen in/aan vloeren, plafonds en/of wanden aanwezig?**

☐ Ja ☒ Nee

Hebben zich in het verleden problemen voorgedaan met de afwerkingen (bijvoorbeeld loszittend tegelwerk, loslatend behang of spuitwerk, holklinkend of loszittend stucwerk, etc.)?

☐ Ja ☒ Nee

Is er sprake (geweest) van gebreken aan de vloerconstructie, zoals scheve, doorbuigende, krakende, beschadigde en/of aangetaste vloerdelen?

☐ Ja ☒ Nee

Is er sprake van vloerisolatie?

☒ Ja ☐ Nee ☐ Niet bekend

Zo ja, wanneer heeft de isolatie van de vloer plaatsgevonden en met welk isolatiemateriaal?

2022, Icynene open-cellig watergedragen PUR

Heeft u een certificaat of bewijs van het na-isoleren?

☒ Ja ☐ Nee

Is er sprake van volledige isolatie?

☒ Ja ☐ Nee

## 6. Fundering, kruipruimte en kelder

Is er sprake (geweest) van gebreken aan de fundering?

☐ Ja ☒ Nee ☐ Niet bekend

Is de kruipruimte toegankelijk?

☒ Ja ☐ Nee

Waar is de kruipruimte toegankelijk?

Trapkast



Is de kruipruimte droog?

☒ Ja ☐ Nee ☐ Meestal

Is er sprake van vochtdoorslag door de kelderwand?

☐ Ja ☒ Nee ☐ Soms

Is de grondwaterstand in de afgelopen jaren waarneembaar gewijzigd of is er sprake van wateroverlast geweest?

☐ Ja ☒ Nee

## 7. Installaties

Wat voor warmte-installatie(s) is/zijn er aanwezig in de woning (bijvoorbeeld cv-installatie, WTW-systeem, WKO-systeem, (hybride) warmtepomp, airconditioning, zonneboiler, elektrische boiler, pelletkachel dan wel een andere installatie)?

*Cv-ketel*

Is/zijn de installatie(s) eigendom?

☒ Ja ☐ Nee

Merk van de installatie(s):

*Remeha*

Type(nummer) van de installatie(s):

*Calenta*

Installatiedatum van de installatie(s):

*2016*

Op welke datum is/zijn deze installatie(s) voor het laatst onderhouden?

*20-11-2024*

Is het onderhoud uitgevoerd door een erkend bedrijf?

☒ Ja ☐ Nee

Zo ja, door wie?

Feenstra

Zijn er de afgelopen tijd zaken opgevallen ten aanzien van de installatie(s) (bijvoorbeeld de cv-installatie moet meer dan 1 keer per jaar bijgevuld worden of de installatie functioneert niet goed)?

☐ Ja ☒ Nee

Zijn er radiatoren die niet warm worden?

☐ Ja ☒ Nee

Zijn er radiatoren of (water)leidingen die lekken?

☐ Ja ☒ Nee

Zijn er radiatoren of (water)leidingen die ooit zijn bevroren?

☐ Ja ☒ Nee

Heeft u vloerverwarming in de woning?

☒ Ja ☐ Nee

Zo ja, betreft dit elektrische vloerverwarming, vloerverwarming met warm water of anders?

elektrische ☒

warm water ☒

overige, ☐

Waar bevindt zich de vloerverwarming? (Graag aangeven waar de elektrische, warm water of andere vloerverwarming zich bevindt)

Elektrisch in de badkamer. Beneden verdieping warm water (incl bijkeuken)

**Zijn er vertrekken die niet (goed) warm worden?**

☐ Ja ☒ Nee

**Heeft de woning zonnepanelen?**

☐ Ja ☒ Nee

**In welk jaar zijn voor het laatst de aanwezige schoorsteenkanalen/rookgasafvoeren geveegd/gereinigd?**

Nvt

**Wanneer heeft u de aanwezige schoorsteenkanalen voor het laatst gebruikt?**

Nvt

**Is de trek van aanwezige schoorsteenkanalen goed?**

☐ Ja ☐ Nee ☒ Niet bekend

**Zijn er onderdelen van de elektrische installatie vernieuwd (onder de elektrische installatie wordt verstaan alle elektra leidingen/ schakelaars stopcontacten, meterkast e.d.)?**

☒ Ja ☐ Nee ☐ Niet bekend

**Zo ja, wanneer en welke onderdelen?**

Meterkast: groepenkastbuitgebreed. Deels schakelmateriaal vervangen

**Zijn er gebreken aan de elektrische installatie?**

☐ Ja ☒ Nee

**Is er een laadpaal aanwezig voor een elektrische auto?**

☐ Ja ☒ Nee

**Is er mechanische ventilatie of een soortgelijk systeem aanwezig?**

☒ Ja ☐ Nee



**Zo ja, welk mechanische ventilatie systeem?**

*Vent-actia multihome*

**Functioneert dit systeem naar behoren?**

☒ Ja ☐ Nee

**Wanneer is dit systeem voor het laatst onderhouden?**

*Nvt*

**Hoe oud is dit systeem ongeveer?**

*Uit 2025 (badkamerverbouwing)*

**Is er een domoticasysteem of een soortgelijk systeem aanwezig (Een domoticasysteem bedient de verwarming, verlichting, verwarming, audio, ventilatie e.d. automatisch)?**

☐ Ja ☒ Nee

**Zijn er rookmelders op iedere verdieping aanwezig?**

☒ Ja ☐ Nee

**Hoe oud zijn de rookmelders ongeveer?**

*Onbekend*

## **8. Sanitair, riolering en keuken**

**Zijn er beschadigingen aan wastafels, douche, bad, toiletten, gootstenen en kranen?**

☐ Ja ☒ Nee

**Hoe oud is de badkamer ongeveer?**

*Uit 2025*

Lopen de afvoeren van wastafels, douche, bad, toiletten, gootstenen en kranen goed door?

☒ Ja ☐ Nee

Is de woning aangesloten op het gemeentelijke riool?

☒ Ja ☐ Nee

Zijn er gebreken (geweest) aan de riolering, zoals breuken, stankoverlast, lekkages, etc.?

☐ Ja ☒ Nee

Is er een andere voorziening, zoals een septictank, beerput of dergelijk aanwezig?

☐ Ja ☒ Nee ☐ Niet bekend

Van welk jaar dateert de keukenopstelling ongeveer?

2021

Van welk jaar dateert de inbouwapparatuur ongeveer?

2021 (koelkast uit 2026)

Functioneert alle inbouwapparatuur?

☒ Ja ☐ Nee

Heeft u een kokend water kraan (bijvoorbeeld een Quooker kraan of een soortgelijke kraan)?

☒ Ja ☐ Nee

Zo ja, functioneert deze kraan naar behoren en hoe oud is deze kraan ongeveer?

Ja uit 2021

9. Diversen

**Wat is het bouwjaar van de woning?**

1980

**Zijn er asbesthoudende materialen in/op de woning/ bijgebouw(en) aanwezig (bijvoorbeeld asbest zeil, een asbestplaat die onder en/of achter de CV ketel is geplaatst, asbesthoudend isolatiemateriaal om de verwarmingsbuis, asbesthoudend koord bij oude cv-ketels/gaskachels, asbestgolfplaten e.d.)?**

☐ Ja ☒ Nee ☐ Niet bekend

**Blijft er in de woning zeil achter, al dan niet vastgelijmd, dat is aangeschaft tussen 1955 en 1982?**

☐ Ja ☒ Nee ☐ Niet bekend

**Is er sprake van loden leidingen in de woning?**

☐ Ja ☒ Nee ☐ Niet bekend

**Is er een Japanse duizendknoop aanwezig in de tuin? (Een Japanse duizendknoop is een exotische plant, welke moeilijk te verwijderen is. De sterke wortelstokken en stengels van de Japanse duizendknoop zijn in staat om schade te veroorzaken aan gebouwen, leidingen en wegen)**

☐ Ja ☒ Nee ☐ Niet bekend

**Is er in puin/asbest afval in de grond/tuin aanwezig?**

☐ Ja ☒ Nee ☐ Niet bekend

**Heeft u elders lekkages gehad (dus los van het dak/ sanitair/ riolering)?**

☐ Ja ☒ Nee ☐ Niet bekend

**Is de grond verontreinigd?**

☐ Ja ☒ Nee ☐ Niet bekend

**Is er een olietank aanwezig of aanwezig geweest?**

☐ Ja ☒ Nee ☐ Niet bekend



Is er een Kiwa-certificaat aanwezig?

☐ Ja ☒ Nee ☐ N.v.t.

Is er sprake van overlast door ongedierte in of (rond)om de woning (denk aan muizen, ratten, kakkerlakken, etc.)?

☐ Ja ☒ Nee

Is de woning aangetast door houtworm, boktor, ander ongedierte of zwam?

☐ Ja ☒ Nee

Is er sprake van chlorideschade (betonrot) (betonrot komt vooral voor in kruipruimtes van woningen gebouwd tussen 1965 en 1981 die voorzien zijn van betonnen vloerelementen van het merk Kwaaitaal of Manta. Ook andere beton- elementen - bijvoorbeeld balkons - kunnen aangetast zijn)?

☐ Ja ☒ Nee ☐ Niet bekend

Hebben er verbouwingen en/of bijbouwingen plaatsgevonden in en/of om de woning?

☐ Ja ☒ Nee

Zijn er verbouwingen of uitbreidingen uitgevoerd zonder omgevingsvergunning (voorheen bouwvergunning)?

☐ Ja ☒ Nee ☐ Niet bekend

Zijn er verbouwingen of uitbreidingen met omgevingsvergunning (voorheen bouwvergunning)?

Nee

Is er sprake van glasvezel internet?

☒ Ja ☐ Nee ☐ Niet bekend

Bent u in het bezit van een definitief energieprestatiecertificaat/energielabel?

☒ Ja ☐ Nee

Zo ja, welke label?

C

## 10. Vaste lasten

Hoeveel betaalde u voor de laatste aanslag onroerendezaakbelasting?

348

In welk jaar betaalde u deze aanslag onroerendezaakbelasting?

2026

Wat is de WOZ-waarde?

275.000

In welk jaar is deze WOZ-waarde vastgesteld?

2026

Hoeveel betaalde u voor de laatste aanslag waterschapslasten?

312,23

In welk jaar betaalde u deze aanslag waterschapslasten?

2025

Hoeveel betaalde u voor de laatste aanslag gemeentelijke belastingen (zoals rioolheffing en afvalstoffenheffing e.d.)?

605,22

In welk jaar betaalde u deze aanslag gemeentelijke belastingen?

2026

**Welke voorschotbedragen betaalt u maandelijks aan de nutsbedrijven voor gas?**

*200 (incl elektra)*

**Welke voorschotbedragen betaalt u maandelijks aan de nutsbedrijven voor elektra?**

*200 (incl gas)*

**Welke voorschotbedragen betaalt u maandelijks aan de nutsbedrijven voor water?**

*20*

**Welke voorschotbedragen betaalt u maandelijks aan de nutsbedrijven voor stadsverwarming?**

*2025*

**Welke voorschotbedragen betaalt u maandelijks aan de nutsbedrijven voor anders?**

*Nvt*

**Wat is uw jaarverbruik voor gas?**

*1317*

**Wat is uw jaarverbruik voor elektriciteit hoog?**

*523*

**Wat is uw jaarverbruik voor elektriciteit laag?**

*411*

**Wat is uw jaarverbruik voor elektriciteit totaal?**

*934*

**Wat is uw jaarverbruik voor water?**

*51*



**Wat is uw jaarverbruik voor stadsverwarming?**

*Nvt*

**Wat is uw jaarverbruik voor anders?**

-

**Met hoeveel bewoners bewoonde u de woning?**

*1*

**Zijn er lease- en/of huurkoopcontracten (bijvoorbeeld keuken, kozijnen, cv-ketel, etc.)?**

☐ Ja ☒ Nee

**Is er sprake van erfpacht of opstalrecht:**

☐ Ja ☒ Nee

**Heeft u alle gemeentelijke belastingen die u verschuldigd bent al betaald?**

☒ Ja ☐ Nee

**Zijn er variabele bedragen voor gemeenschappelijke poorten, inritten of terreinen?**

☐ Ja ☒ Nee

**Heeft u, om in de straat te parkeren, een parkeervergunning nodig?**

☐ Ja ☒ Nee

## 11. Garanties

**Zijn er lopende onderhoudscontracten en/of garantieregelingen overdraagbaar aan de koper? (zoals dakbedekking, cv-installatie, dubbele beglazing, etc.)**

☐ Ja ☒ Nee

## 12. Nadere informatie

**Zijn overige zaken die de koper naar uw mening moet weten?**

*Nvt*

# De Snikke 10

[www.desnikke10.nl](http://www.desnikke10.nl)



## Assen

Stationsstraat 4  
9401 KX, Assen

0592 46 12 02

## Beilen

Brink 4  
9411 KR, Beilen

0593 23 21 21

## Hoogeveen

Hollandscheveldse Opgaande 19  
7913 VA, Hollandscheveld

0528 82 09 90

[info@groenhoutmakelaars.nl](mailto:info@groenhoutmakelaars.nl) - [www.groenhoutmakelaars.nl](http://www.groenhoutmakelaars.nl)