

**Domburg**  
Singel 14  
0118 58 00 55

MAKELAARSKANTOOR  
**WISSE**  
VASTGOED

**Oostkapelle**  
Duinweg 1  
0118 58 00 00



**Bachlaan 2, 4384 LR Vlissingen**

**Vraagprijs: € 1.950.000,- kosten koper**



[www.wissevastgoed.nl](http://www.wissevastgoed.nl)



gecertificeerd

funda

# Omschrijving

**Bachlaan 2, 4384 LR Vlissingen**

**Imposante, zeer ruime villa op een prachtige locatie! Enerzijds grenzend aan en uitkijkend op het Nollebos, waardoor u zo naar het strand en de boulevard loopt en anderzijds uitkijkend over de landerijen richting de duinen van Dishoek. In de avond heeft u vanuit de voorzijde vrij zicht op de zonsondergang boven de duinen.**

Deze villa met meer dan 400 m<sup>2</sup> aan woonoppervlakte is kwalitatief, hoogwaardig en onder architectuur gebouwd in Engelse landhuis stijl waarbij perfect rekening is gehouden met het uitzicht op de tuin en de omgeving.

**De villa heeft o.a. 7 (slaap)kamers, 2 badkamers en een wellnessruimte. De indeling is smaakvol en uitnodigend. De bovenste verdieping leent zich uitstekend voor uitbreidingsmogelijkheden, daarbij gebruik makend van het fabuleuze uitzicht.**

**De ruimte die deze villa zowel binnen (2040 m<sup>3</sup>) als buiten (1725 m<sup>2</sup> perceel) te bieden heeft moet u in het echt komen ervaren!**

## **Indeling:**

Entree naar de ruime hal waarvandaan alle ruimtes op de begane grond te bereiken zijn evenals de trapopgang naar de 1e verdieping.

Middels dubbel openslaande deuren is de lichte living bereikbaar die voorzien is van een open haard en verbonden is aan de eetkamer en de tv-hoek. De eetkamer is door zijn ronde vorm en de vele raampartijen een uniek geheel. Deze raampartijen lopen door tot aan de tv kamer waardoor een prachtig zicht gecreëerd is naar de tuin en zelfs tot aan de duinen.

Vanuit de eetkamer is de keuken bereikbaar en deze ruimtes zijn van elkaar te scheiden door dubbele schuifdeuren. De keuken is voorzien van diverse inbouwapparatuur. U kookt hier met zicht op de duinen en dat is uniek.

Achter de tv kamer bevindt zich de werkkamer met kastenwand die ook weer uitkomt in de hal. Onder de imposante trap is een kelder van ca. 9 m<sup>2</sup> (stahoogte).

De masterbedroom van 30 m<sup>2</sup> met eigen badkamer heeft schuifdeuren naar de tuin. Hoe heerlijk is het dat u dus bij het wakker worden zo naar buiten stapt om te genieten van uw eerste bakje koffie!

De badkamer is voorzien van een douche, toilet, bidet en 2 wastafels met spiegelwand en meubel.

Naast de badkamer vindt u de wellnessruimte met een sauna en een infraroodsauna, een bubbelbad en een stoomcabine.

Achter de wellnessruimte bevindt zich de ruime garage (42 m<sup>2</sup>) met elektrische overheaddeur. De garage is voorzien van elektriciteit, water en verwarming.

## **1e verdieping:**

Op deze verdieping bevinden zich 3 ruime slaapkamers (resp. 25 m<sup>2</sup>, 24 m<sup>2</sup> en 18 m<sup>2</sup>) en een 2e badkamer. Deze badkamer is voorzien van een toilet, inloopdouche en dubbele wastafel.

De grootste slaapkamer heeft een eigen dakterras op het zuidwesten met zicht op de landerijen en de duinen.

De overige ruimte van deze verdieping is multifunctioneel inzetbaar (ca. 77 m<sup>2</sup>) waarvan een deel boven de garage (en óók bereikbaar vanuit de garage middels vlizotrap).

## **2e verdieping:**

En ook op de 2e verdieping is een open ruimte van 45 m<sup>2</sup>. Zowel de ruimte op de 1e verdieping als ook op de 2e verdieping is dusdanig hoog (ca. 4 meter) en ruim dat er meerdere (slaap)kamers gerealiseerd kunnen worden.

# Omschrijving

## Buiten:

En dan de tuin! Prachtig, onder architectuur aangelegd met diverse zonneterrassen, gazons, vlonders en twee (gemetselde) vijvers. De lijnen van de tuin volgen de lijnen van de woning.

Het grootste gedeelte van de tuin bevindt zich aan de achterzijde en zijkant van de woning. Overal ervaart u absolute privacy. Aan de achterzijde is een deel van het terras voorzien van een houten overkapping, waar tegen druivenranken en blauwe regen groeit. Ziet u zich hier al zitten met familie en vrienden en een goed glas wijn?

Aan de voorzijde is een deel van het perceel ingericht als oprit met Belgische kasseitjes. Hier is plaats voor meerdere auto's.

## Bijzonderheden:

- 7 (slaap)kamers (meerdere mogelijk)
- 2 badkamers
- wellnessruimte met sauna, infrarood sauna, bubbelbad en stoomcabine
- volledig geïsoleerd, energielabel B
- zicht op de duinen
- loopafstand van strand en voorzieningen
- parkeren op eigen terrein (meerdere auto's)
- werken vanuit huis behoort tot de mogelijkheden

**Interesse? Neem contact op met ons kantoor voor het maken van een afspraak, wij verzorgen u graag een rondleiding door de woning. Makelaarskantoor Wisse Vastgoed, Thuis in Zeeland. Wellicht tot binnenkort!**

Vraagprijs € 1.950.000,00 kosten koper



[www.wissevastgoed.nl](http://www.wissevastgoed.nl)



vastgoedcert  
gecertificeerd



# Kenmerken

Object gegevens	
<b>Soort woning</b>	Villa
<b>Type woning</b>	Vrijstaande woning
<b>Bouwjaar</b>	2000

Maten object	
<b>Aantal kamers</b>	7 kamers
<b>Aantal slaapkamers</b>	4 slaapkamer(s)
<b>Inhoud woning</b>	2.040 m <sup>3</sup>
<b>Perceel oppervlakte</b>	1.725 m <sup>2</sup>
<b>Gebruiksoppervlakte woonfunctie</b>	438 m <sup>2</sup>

Details	
<b>Ligging</b>	Vrij uitzicht
<b>Verwarming</b>	C.V.-Ketel
<b>Isolatie</b>	Dakisolatie, Muurisolatie, Vloerisolatie, Dubbel glas
<b>Warmwater</b>	C.V.-Ketel

Tuin gegevens	
<b>Tuin</b>	Tuin rondom
<b>Hoofdtuin</b>	Tuin rondom
<b>Kwaliteit</b>	Fraai aangelegd



# Locatie

## Adres gegevens

Adres	Bachlaan 2
Postcode / plaats	4384 LR Vlissingen
Provincie	Zeeland

## Locatiekaart

























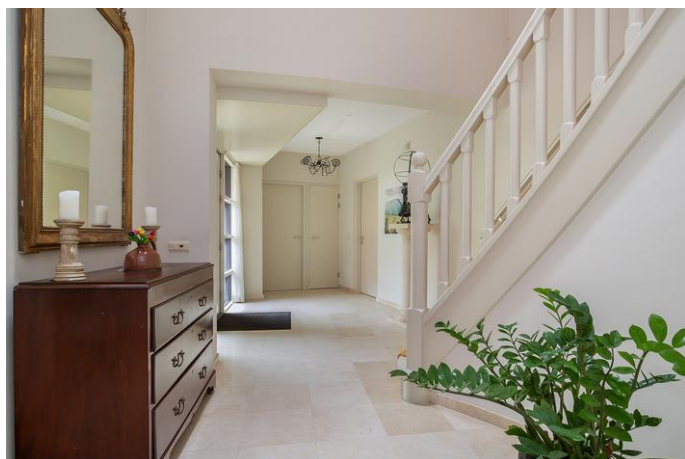
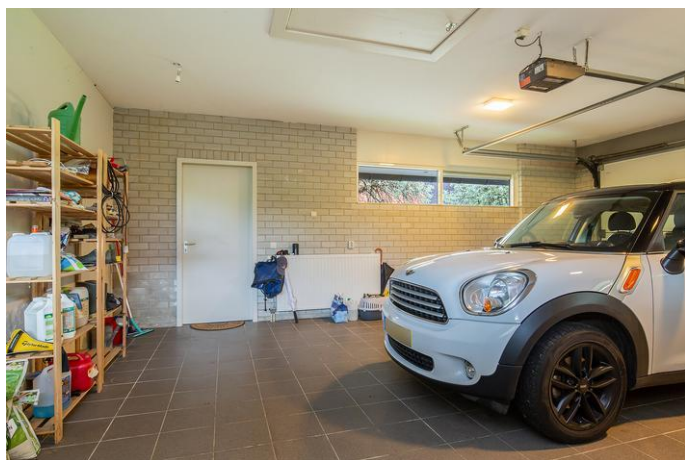







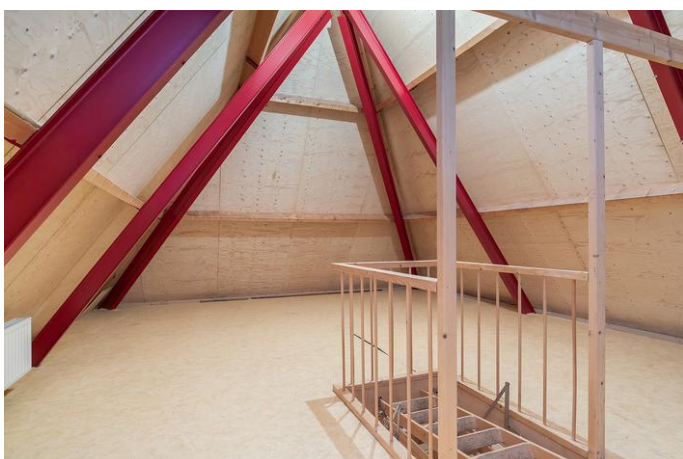
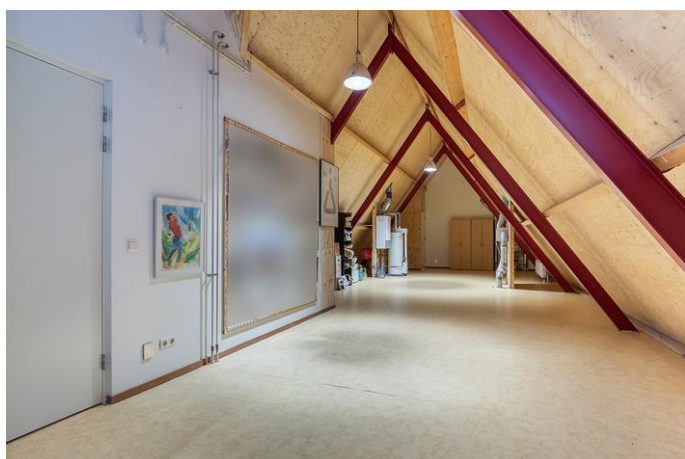
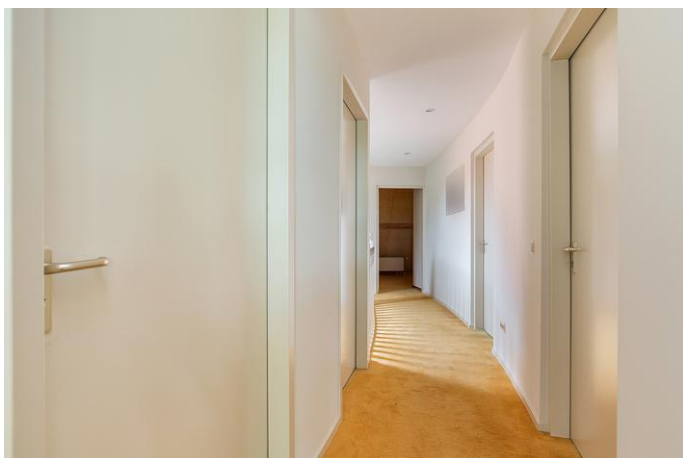















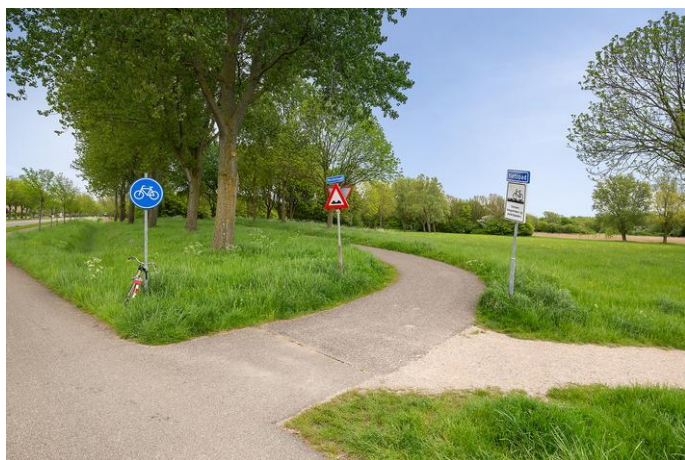

## Kadastrale gegevens

Adres	Bachlaan 2
Postcode / Plaats	4384 LR Vlissingen
Gemeente	Vlissingen
Sectie / Perceel	L / 2816
Oppervlakte	1.725 m <sup>2</sup>
Soort	Volle eigendom

## Kadastrale kaart

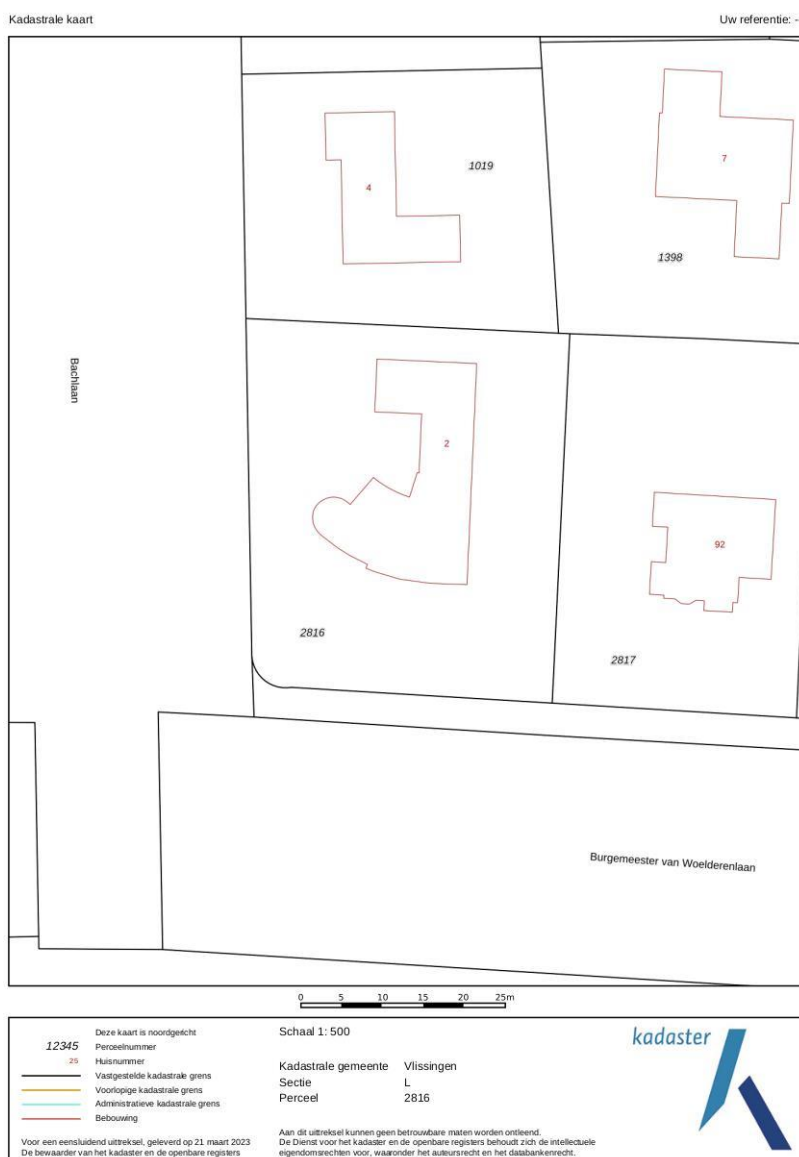



# Plattegronden

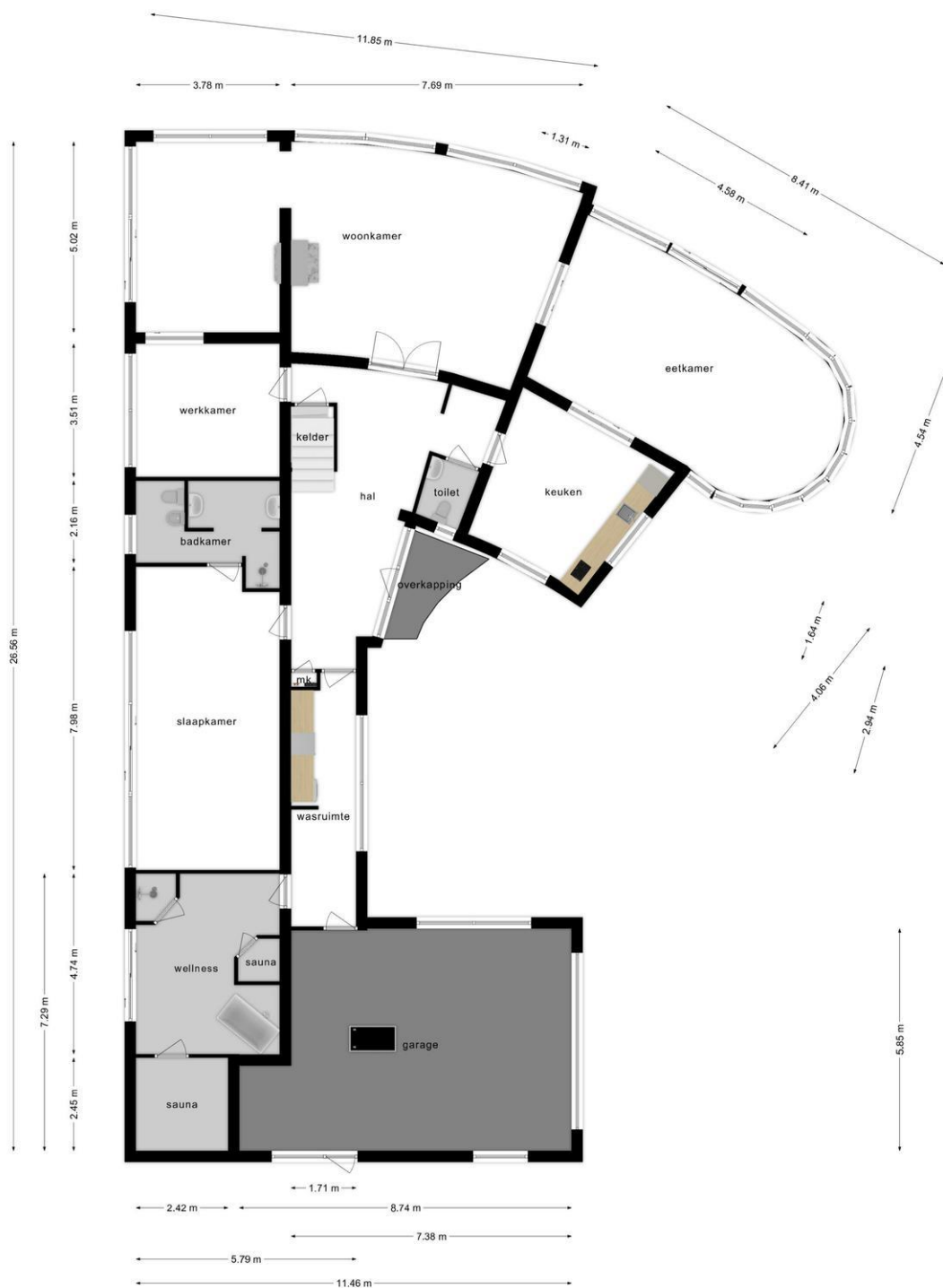

Deze plattegronden zijn opgemaakt voor indicatieve doeleinden.  
Hieraan kunnen geen rechten worden ontleend.

# Plattegronden

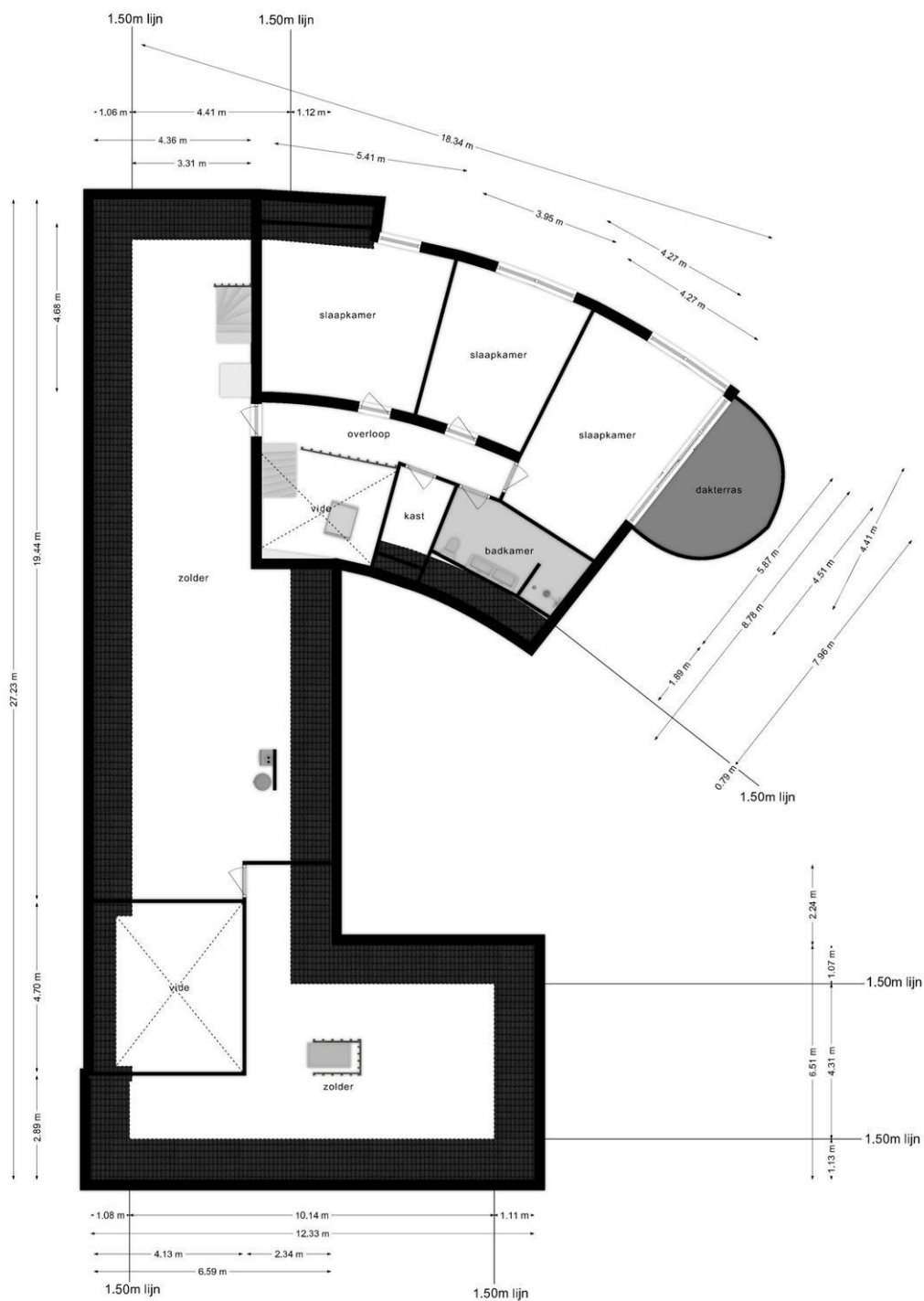

Deze plattegronden zijn opgemaakt voor indicatieve doeleinden.  
Hieraan kunnen geen rechten worden ontleend.



# Plattegronden

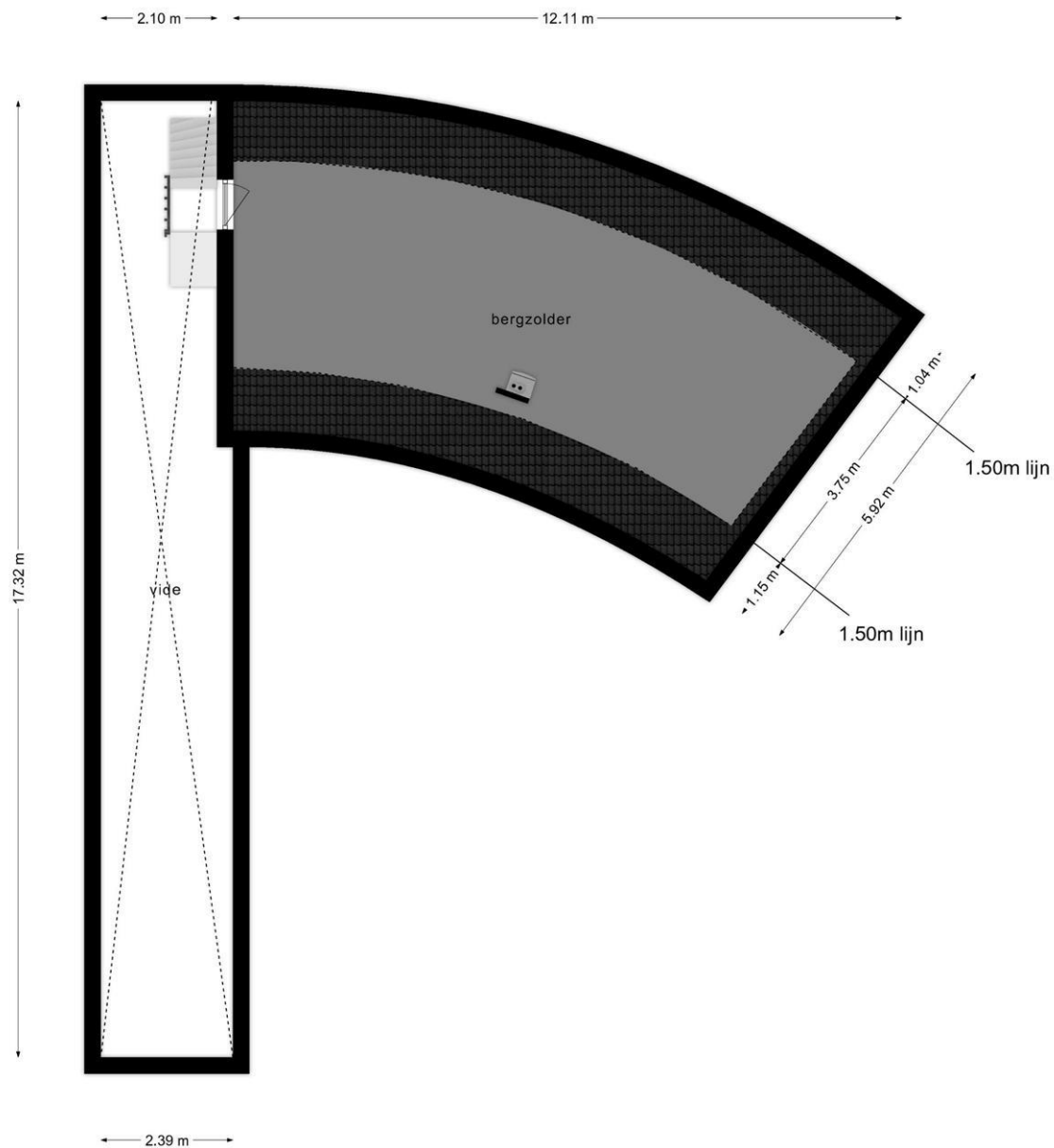

Deze plattegronden zijn opgemaakt voor indicatieve doeleinden.  
Hieraan kunnen geen rechten worden ontleend.

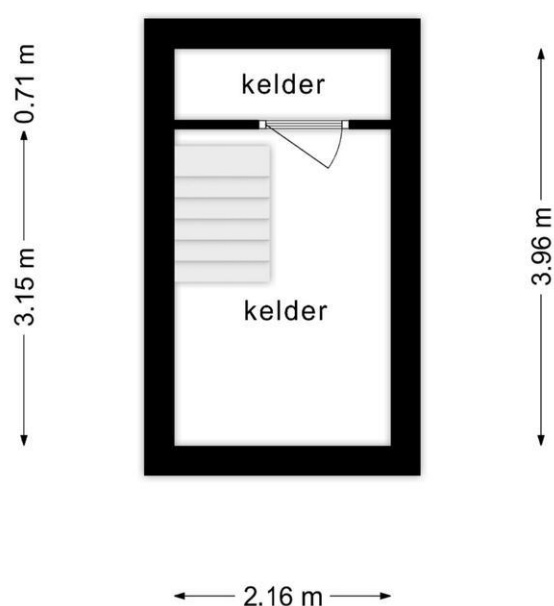

**Deze plattegronden zijn opgemaakt voor indicatieve doeleinden.  
Hieraan kunnen geen rechten worden ontleend.**



# Lijst van zaken

	Blijft achter	Gaat mee	Kan worden overgenomen	n.v.t.
<b>Woning</b>				
<b>Interieur</b>				
Verlichting, te weten:				
- Inbouwspots/dimmers	<input checked="" type="checkbox"/>	<input type="checkbox"/>	<input type="checkbox"/>	<input type="checkbox"/>
- Opbouwspots/armaturen/lampen/dimmers	<input checked="" type="checkbox"/>	<input type="checkbox"/>	<input type="checkbox"/>	<input type="checkbox"/>
- Losse (hang)lampen	<input type="checkbox"/>	<input checked="" type="checkbox"/>	<input type="checkbox"/>	<input type="checkbox"/>
(Losse)kasten, legplanken, te weten:				
-	<input type="checkbox"/>	<input type="checkbox"/>	<input type="checkbox"/>	<input checked="" type="checkbox"/>
Raamdecoratie/zonwering binnen, te weten:				
- Gordijnrails	<input checked="" type="checkbox"/>	<input type="checkbox"/>	<input type="checkbox"/>	<input type="checkbox"/>
- Gordijnen	<input checked="" type="checkbox"/>	<input type="checkbox"/>	<input type="checkbox"/>	<input type="checkbox"/>
- Overgordijnen	<input checked="" type="checkbox"/>	<input type="checkbox"/>	<input type="checkbox"/>	<input type="checkbox"/>
- Vitrages	<input checked="" type="checkbox"/>	<input type="checkbox"/>	<input type="checkbox"/>	<input type="checkbox"/>
- Rolgordijnen	<input checked="" type="checkbox"/>	<input type="checkbox"/>	<input type="checkbox"/>	<input type="checkbox"/>
- Lamellen	<input type="checkbox"/>	<input type="checkbox"/>	<input type="checkbox"/>	<input checked="" type="checkbox"/>
- Jaloezieën	<input type="checkbox"/>	<input type="checkbox"/>	<input type="checkbox"/>	<input checked="" type="checkbox"/>
- (Losse) horren/rolhorren	<input checked="" type="checkbox"/>	<input type="checkbox"/>	<input type="checkbox"/>	<input type="checkbox"/>
Vloerdecoratie, te weten:				
- Vloerbedekking	<input checked="" type="checkbox"/>	<input type="checkbox"/>	<input type="checkbox"/>	<input type="checkbox"/>
- Parketvloer	<input type="checkbox"/>	<input type="checkbox"/>	<input type="checkbox"/>	<input checked="" type="checkbox"/>
- Houten vloer(delen)	<input checked="" type="checkbox"/>	<input type="checkbox"/>	<input type="checkbox"/>	<input type="checkbox"/>
- Laminaat	<input type="checkbox"/>	<input type="checkbox"/>	<input type="checkbox"/>	<input checked="" type="checkbox"/>
- Plavuizen	<input type="checkbox"/>	<input type="checkbox"/>	<input type="checkbox"/>	<input checked="" type="checkbox"/>
- Marmer hal en eetkamer	<input checked="" type="checkbox"/>	<input type="checkbox"/>	<input type="checkbox"/>	<input type="checkbox"/>
(Voorzet) openhaard met toebehoren	<input checked="" type="checkbox"/>	<input type="checkbox"/>	<input type="checkbox"/>	<input type="checkbox"/>
Allesbrander	<input type="checkbox"/>	<input type="checkbox"/>	<input type="checkbox"/>	<input checked="" type="checkbox"/>
Houtkachel	<input type="checkbox"/>	<input type="checkbox"/>	<input type="checkbox"/>	<input checked="" type="checkbox"/>
(Gas)kachels	<input type="checkbox"/>	<input type="checkbox"/>	<input type="checkbox"/>	<input checked="" type="checkbox"/>
Designradiator(en)	<input checked="" type="checkbox"/>	<input type="checkbox"/>	<input type="checkbox"/>	<input type="checkbox"/>
Radiatorafwerking	<input checked="" type="checkbox"/>	<input type="checkbox"/>	<input type="checkbox"/>	<input type="checkbox"/>
Overig, te weten:				
- Spiegelwanden	<input type="checkbox"/>	<input type="checkbox"/>	<input type="checkbox"/>	<input checked="" type="checkbox"/>
- Schilderij ophangstelsysteem	<input type="checkbox"/>	<input type="checkbox"/>	<input type="checkbox"/>	<input checked="" type="checkbox"/>
<b>Keuken</b>				
Keukenblok (met bovenkasten)	<input checked="" type="checkbox"/>	<input type="checkbox"/>	<input type="checkbox"/>	<input type="checkbox"/>
Keuken (inbouw)apparatuur, te weten:				
- Kookplaat	<input checked="" type="checkbox"/>	<input type="checkbox"/>	<input type="checkbox"/>	<input type="checkbox"/>
- (Gas)fornuis	<input checked="" type="checkbox"/>	<input type="checkbox"/>	<input type="checkbox"/>	<input type="checkbox"/>
- Afzuigkap	<input checked="" type="checkbox"/>	<input type="checkbox"/>	<input type="checkbox"/>	<input type="checkbox"/>
- Magnetron	<input type="checkbox"/>	<input type="checkbox"/>	<input type="checkbox"/>	<input checked="" type="checkbox"/>
- Oven	<input checked="" type="checkbox"/>	<input type="checkbox"/>	<input type="checkbox"/>	<input type="checkbox"/>
- Combi-oven/combimagnetron	<input type="checkbox"/>	<input type="checkbox"/>	<input type="checkbox"/>	<input checked="" type="checkbox"/>

	Blijft achter	Gaat mee	Kan worden overgenomen	n.v.t.
- Koelkast	<input checked="" type="checkbox"/>	<input type="checkbox"/>	<input type="checkbox"/>	<input type="checkbox"/>
- Vriezer	<input type="checkbox"/>	<input checked="" type="checkbox"/>	<input type="checkbox"/>	<input type="checkbox"/>
- Koel-vriescombinatie	<input type="checkbox"/>	<input type="checkbox"/>	<input type="checkbox"/>	<input checked="" type="checkbox"/>
- Vaatwasser	<input type="checkbox"/>	<input type="checkbox"/>	<input type="checkbox"/>	<input checked="" type="checkbox"/>
- Quooker	<input checked="" type="checkbox"/>	<input type="checkbox"/>	<input type="checkbox"/>	<input type="checkbox"/>
- Koffiezetapparaat	<input type="checkbox"/>	<input type="checkbox"/>	<input type="checkbox"/>	<input checked="" type="checkbox"/>
Keukenaccessoires, te weten:				
-	<input type="checkbox"/>	<input type="checkbox"/>	<input type="checkbox"/>	<input checked="" type="checkbox"/>

#### Sanitair/sauna

Toilet met de volgende toebehoren:

- Toilet	<input checked="" type="checkbox"/>	<input type="checkbox"/>	<input type="checkbox"/>	<input type="checkbox"/>
- Toilethouder	<input checked="" type="checkbox"/>	<input type="checkbox"/>	<input type="checkbox"/>	<input type="checkbox"/>
- Toiletborstel(houder)	<input checked="" type="checkbox"/>	<input type="checkbox"/>	<input type="checkbox"/>	<input type="checkbox"/>
- Fontein	<input checked="" type="checkbox"/>	<input type="checkbox"/>	<input type="checkbox"/>	<input type="checkbox"/>

Badkamer met de volgende toebehoren:

- Ligbad	<input checked="" type="checkbox"/>	<input type="checkbox"/>	<input type="checkbox"/>	<input type="checkbox"/>
- Jacuzzi/whirlpool	<input checked="" type="checkbox"/>	<input type="checkbox"/>	<input type="checkbox"/>	<input type="checkbox"/>
- Douche (cabine/schermbord)	<input checked="" type="checkbox"/>	<input type="checkbox"/>	<input type="checkbox"/>	<input type="checkbox"/>
- Stoomdouche (cabine)	<input checked="" type="checkbox"/>	<input type="checkbox"/>	<input type="checkbox"/>	<input type="checkbox"/>
- Wastafel	<input checked="" type="checkbox"/>	<input type="checkbox"/>	<input type="checkbox"/>	<input type="checkbox"/>
- Wastafelmeubel	<input checked="" type="checkbox"/>	<input type="checkbox"/>	<input type="checkbox"/>	<input type="checkbox"/>
- Planchet	<input checked="" type="checkbox"/>	<input type="checkbox"/>	<input type="checkbox"/>	<input type="checkbox"/>
- Toiletkast	<input checked="" type="checkbox"/>	<input type="checkbox"/>	<input type="checkbox"/>	<input type="checkbox"/>
- Toilet	<input checked="" type="checkbox"/>	<input type="checkbox"/>	<input type="checkbox"/>	<input type="checkbox"/>
- Toilethouder	<input checked="" type="checkbox"/>	<input type="checkbox"/>	<input type="checkbox"/>	<input type="checkbox"/>
- Toiletborstel(houder)	<input checked="" type="checkbox"/>	<input type="checkbox"/>	<input type="checkbox"/>	<input type="checkbox"/>

Sauna met toebehoren

Infrarood en traditioneel	<input type="checkbox"/>	<input type="checkbox"/>	<input type="checkbox"/>	<input checked="" type="checkbox"/>
---------------------------	--------------------------	--------------------------	--------------------------	-------------------------------------

#### Exterieur/installaties/veiligheid/energiebesparing

Schotel/antenne	<input type="checkbox"/>	<input type="checkbox"/>	<input type="checkbox"/>	<input checked="" type="checkbox"/>
Brievenbus	<input checked="" type="checkbox"/>	<input type="checkbox"/>	<input type="checkbox"/>	<input type="checkbox"/>
Kluis	<input checked="" type="checkbox"/>	<input type="checkbox"/>	<input type="checkbox"/>	<input type="checkbox"/>
(Voordeur)bel	<input checked="" type="checkbox"/>	<input type="checkbox"/>	<input type="checkbox"/>	<input type="checkbox"/>
Alarminstallatie	<input checked="" type="checkbox"/>	<input type="checkbox"/>	<input type="checkbox"/>	<input type="checkbox"/>
(Veiligheids)sloten en overige inbraakpreventie	<input checked="" type="checkbox"/>	<input type="checkbox"/>	<input type="checkbox"/>	<input type="checkbox"/>
Rookmelders	<input type="checkbox"/>	<input type="checkbox"/>	<input type="checkbox"/>	<input checked="" type="checkbox"/>
(Klok)thermostaat	<input checked="" type="checkbox"/>	<input type="checkbox"/>	<input type="checkbox"/>	<input type="checkbox"/>
Airconditioning	<input type="checkbox"/>	<input type="checkbox"/>	<input type="checkbox"/>	<input checked="" type="checkbox"/>
Warmwatervoorziening, te weten:				
- CV-installatie	<input checked="" type="checkbox"/>	<input type="checkbox"/>	<input type="checkbox"/>	<input type="checkbox"/>
- Boiler	<input checked="" type="checkbox"/>	<input type="checkbox"/>	<input type="checkbox"/>	<input type="checkbox"/>
- Geiser	<input checked="" type="checkbox"/>	<input type="checkbox"/>	<input type="checkbox"/>	<input type="checkbox"/>
Screens	<input type="checkbox"/>	<input type="checkbox"/>	<input type="checkbox"/>	<input checked="" type="checkbox"/>
Rolluiken	<input type="checkbox"/>	<input type="checkbox"/>	<input type="checkbox"/>	<input checked="" type="checkbox"/>
Zonwering buiten	<input type="checkbox"/>	<input type="checkbox"/>	<input type="checkbox"/>	<input checked="" type="checkbox"/>



	Blijft achter	Gaat mee	Kan worden overgenomen	n.v.t.
Isolatievoorzieningen (voorzetramen/radiatorfolie etc.), te weten:				
-	<input type="checkbox"/>	<input type="checkbox"/>	<input type="checkbox"/>	<input checked="" type="checkbox"/>
Telefoonaansluiting/internetaansluiting	<input checked="" type="checkbox"/>	<input type="checkbox"/>	<input type="checkbox"/>	<input type="checkbox"/>
Veiligheidsschakelaar wasautomaat	<input type="checkbox"/>	<input type="checkbox"/>	<input type="checkbox"/>	<input checked="" type="checkbox"/>
Waterslot wasautomaat	<input type="checkbox"/>	<input type="checkbox"/>	<input type="checkbox"/>	<input checked="" type="checkbox"/>
Zonnepanelen	<input type="checkbox"/>	<input type="checkbox"/>	<input type="checkbox"/>	<input checked="" type="checkbox"/>
Oplaadpunt elektrische auto	<input type="checkbox"/>	<input type="checkbox"/>	<input type="checkbox"/>	<input checked="" type="checkbox"/>

## Tuin

### Inrichting

Tuinaanleg/bestrating	<input checked="" type="checkbox"/>	<input type="checkbox"/>	<input type="checkbox"/>	<input type="checkbox"/>
Beplanting	<input checked="" type="checkbox"/>	<input type="checkbox"/>	<input type="checkbox"/>	<input type="checkbox"/>

### Verlichting/installaties

Buitenverlichting	<input checked="" type="checkbox"/>	<input type="checkbox"/>	<input type="checkbox"/>	<input type="checkbox"/>
Tijd- of schemerschakelaar/bewegingsmelder	<input type="checkbox"/>	<input type="checkbox"/>	<input type="checkbox"/>	<input checked="" type="checkbox"/>

### Bebouwing

Tuinhuis/buitenberging	<input type="checkbox"/>	<input type="checkbox"/>	<input type="checkbox"/>	<input checked="" type="checkbox"/>
Kasten/werkbank in tuinhuis/berging	<input checked="" type="checkbox"/>	<input type="checkbox"/>	<input type="checkbox"/>	<input type="checkbox"/>
(Broei)kas	<input type="checkbox"/>	<input type="checkbox"/>	<input type="checkbox"/>	<input checked="" type="checkbox"/>

### Overig

Overige tuin, te weten:

- (Sier)hek	<input checked="" type="checkbox"/>	<input type="checkbox"/>	<input type="checkbox"/>	<input type="checkbox"/>
- Vlaggenmast(houder)	<input checked="" type="checkbox"/>	<input type="checkbox"/>	<input type="checkbox"/>	<input type="checkbox"/>

### Overig

Zijn er zaken die geen eigendom zijn van verkoper omdat er sprake is van een leasecontract of huurcontract. Zo ja, neemt verkoper de zaak mee of wordt het betreffende contract overgenomen?

	Ja	Nee	Gaat mee	Moet worden overgenomen
CV	<input type="checkbox"/>	<input checked="" type="checkbox"/>	<input type="checkbox"/>	<input type="checkbox"/>
Boiler	<input type="checkbox"/>	<input checked="" type="checkbox"/>	<input type="checkbox"/>	<input type="checkbox"/>
Zonnepanelen	<input type="checkbox"/>	<input checked="" type="checkbox"/>	<input type="checkbox"/>	<input type="checkbox"/>

Bijlage(n) over te nemen contracten:

-

# De meest gestelde vragen

## 1. Wanneer ben ik in onderhandeling?

U kunt niet afdwingen dat u in onderhandeling bent. U bent pas in onderhandeling als de verkoper reageert op uw bod. Dus: als de verkoper een tegenbod doet. Ook kan de verkopende makelaar uitdrukkelijk aangeven dat hij met u in onderhandeling is. U bent **niet** in onderhandeling als de verkopende makelaar aangeeft dat hij uw bod met de verkoper zal overleggen.

## 2. Mag een makelaar doorgaan met bezichtigingen als er al over een bod onderhandeld wordt?

Ja, dat mag. Een onderhandeling hoeft niet tot een verkoop te leiden. De verkoper kan daarnaast wellicht graag willen weten of er meer belangstelling is. De 1e bidder hoeft nog niet de beste te zijn. Vaak zal de verkopende makelaar aan de belangstellenden vertellen dat hij, zoals dat heet 'onder bod' is. De makelaar zal geen mededelingen doen over de hoogte van biedingen. Dit zou het overbieden kunnen uitlokken. Vraag de makelaar naar de te volgen procedure, indien u ook een bod wenst uit te brengen.

## 3. Kan de verkoper de vraagprijs van een woning tijdens de onderhandelingen verhogen?

Het antwoord is ja. De vraagprijs cq. de genoteerde prijs is alleen een uitnodiging tot het doen van een bod. Als de verkopende partij een bod aanvaardt, dan is er sprake van een koop. Als de koper een tegenbod doet dat afwijkt van het bod dat de verkopende partij eerder heeft gedaan, dan vervalt het eerdere bod van de verkopende partij. Dus ook als de partijen 'naar elkaar toekomen' in het biedingproces, kan de verkoper ineens besluiten om toch zijn tegenbod weer te verhogen en de koper om zijn bod weer te verlagen.

## 4. Word ik koper als ik de vraagprijs bied?

Nee, niet automatisch. De vraagprijs is een uitnodiging tot het doen van een bod. Als u de vraagprijs biedt, doet u een bod. De verkoper kan dan nog beslissen of hij uw bod wel of niet aanvaardt of dat hij zijn makelaar een tegenbod laat doen.

## 5. Waar moet ik op letten bij het uitbrengen van een bod?

Bij het uitbrengen van een bod dient u rekening te houden met de overige condities zoals datum van aanvaarding, eventuele roerende zaken en eventuele ontbindende voorwaarden.

## 6. Mag de makelaar tijdens de onderhandelingen het systeem van de verkoop wijzigen?

Dat mag. Een van de partijen mag de onderhandelingen beëindigen. Soms zijn er zoveel belangstellenden dat het moeilijk is te bepalen wie de beste koper is. In dat geval kan de verkopende makelaar - natuurlijk in overleg met de verkoper - besluiten de lopende onderhandelingen af te breken en de biedprocedure te wijzigen. Uiteraard dient hij eerst de eventuele gedane toezeggingen na te komen. De makelaar kiest vervolgens bijvoorbeeld een inschrijvingsprocedure. Alle bidders hebben dan een eerlijke kans om een hoogste (uiterste) bod uit te brengen. Vraag bij uw makelaar naar de te volgen procedure.

## 7. Wat is een optie?

Een optie in juridische zin geeft een partij de keuze om door een eenzijdige verklaring een koopovereenkomst met een andere partij te sluiten. Partijen zijn het dan al eens over de voorwaarden van de koop, maar de koper krijgt bijvoorbeeld nog een week bedenktijd. Bij het aankopen van een al bestaande woning wordt vaak ten onrechte het begrip 'optie' gebruikt.

Dan heeft het de betekenis van bepaalde toezeggingen die een verkopend makelaar kan doen aan een belangstellende koper, tijdens het onderhandelingsproces. Zo'n toezegging kan bijvoorbeeld inhouden dat een belangstellende koper een paar dagen de tijd krijgt om na te denken over een bod. De makelaar zal in de tussentijd niet met een andere partij in onderhandeling gaan. Een 'optie' kunt u niet eisen; de verkoper en verkopende makelaar beslissen zelf of er in een onderhandelingsproces bepaalde toezeggingen worden gedaan.



## De meest gestelde vragen

### 8. Als ik de 1e ben die belt voor een bezichtiging, als ik de 1e ben die de woning bezichtigd of als ik de 1e ben die een bod uitbrengt, moet de makelaar in deze gevallen ook het eerste met mij in onderhandeling gaan?

Op deze drie vragen is het antwoord nee. De verkopende makelaar bepaalt samen met de verkoper de procedure. De verkopende makelaar heeft wel de verplichting u daarover te informeren. Het is verstandig, als u serieus belangstelling heeft, de makelaar te vragen wat uw positie is. Dat kan veel teleurstelling voorkomen.

### 9. Hoe komt de koop tot stand?

Als verkoper en koper het eens zijn over de belangrijkste zaken - onder andere prijs, leveringsdatum, ontbindende voorwaarden en eventuele afspraken over roerende zaken -, dan legt de verkopende makelaar de afspraken vast in de koopovereenkomst. Pas als beide partijen de koopovereenkomst hebben ondertekend, komt de koop tot stand. Ontbindende voorwaarden zijn een belangrijk aandachtspunt. Als je deze opgenomen wilt hebben in de koopovereenkomst, dan moet je dit meenemen in de onderhandelingen.

Als koper krijg je niet automatisch een ontbindende voorwaarde.

Koper en verkoper moeten het eens zijn over aanvullende afspraken en ontbindende voorwaarden voordat de koopovereenkomst wordt opgemaakt.

#### Voorbeelden van ontbindende voorwaarden zijn:

1. Financieringsvoorbehoud
2. Geen huisvestingsvergunning
3. Negatieve uitkomst van een bouwkundige keuring
4. Het niet verkrijgen van Nationale Hypotheekgarantie
5. No-Risk clause

De koop komt pas tot stand op het moment dat de koopovereenkomst door beide partijen is ondertekend. Dit heet het schriftelijkheidsvereiste.

Zodra de verkoper en de koper de koopovereenkomst hebben ondertekend en de koper (en eventueel de notaris) een afschrift van de overeenkomst heeft ontvangen, treedt voor de particuliere koper de wettelijke bedenktijd in werking (zie vraag 11).

Binnen deze tijd kun je als koper alsnog afzien van de koop. Na deze tijd is de koop definitief rond, tenzij de ontbindende voorwaarden van toepassing zijn.

### 10. Zit de makelaarscourtage in de 'kosten koper'?

Nee. Voor rekening van de koper komen de kosten die de overheid 'hangt' aan de overdracht van de woning. Dat is de overdrachtbelasting (2%) en de kosten van de notaris voor het opmaken van de leveringsakte en het inschrijven daarvan in de registers.

Als de verkoper een makelaar inschakelt om zijn woning te verkopen, dan moet hij ook zelf met de makelaar afrekenen voor deze dienst (makelaarscourtage). De makelaar dient bij de verkoop vooral het belang van de verkoper, dus niet van de koper. Het kan daarom voor de koper van belang zijn een eigen makelaar in te schakelen.

### 11. Wat houdt de drie dagen bedenktijd voor de koper precies in?

De wettelijk vastgestelde drie dagen bedenktijd houdt in dat je als koper zonder opgaaf van redenen de koop kunt ontbinden. De bedenktijd van drie dagen gaat in zodra een kopie van de getekende koopovereenkomst aan de koper ter hand is gesteld. De bedenktijd kan langer duren dan drie dagen als deze eindigt op een zaterdag, zondag of algemeen erkende feestdag. Hiervoor zijn regels opgesteld.

Uw NVM-makelaar kan precies aangeven tot wanneer de bedenktijd loopt.

## De meest gestelde vragen

### 12. Wat is de No-Risk clause?

Veel mensen durven geen woning te kopen voordat hun eigen woning verkocht is en stappen daardoor bij voorbaat niet over naar een andere woning.

Koop je met de No-Risk clause dan kun je die overstap vaak wel maken.

De No-Risk clause is een ontbindende voorwaarde. Deze voorwaarde voorkomt dat de koper met dubbele lasten komt te zitten.

De koper kan de koop ontbinden als de verkoop van zijn huidige woning onverwacht langer duurt. De verkoper dient uiteraard eerst akkoord te gaan met deze ontbindende voorwaarde in de koopovereenkomst.

Tijdens de looptijd van de No-Risk clause doet de koper al het mogelijke om zijn woning te verkopen. De verkoper gaat gedurende die tijd door met de verkoop van de reeds verkochte woning. Vindt de verkoper een andere koper, die in zijn ogen onder gunstigere voorwaarden de woning wil kopen, zonder de No-Risk clause, dan krijgt de eerste koper bedenktijd om de koop definitief te maken óf om af te zien van de koopovereenkomst. In het laatste geval verkoopt de verkoper vervolgens de woning aan de tweede koper.

### 13. Wat is een waarborgsom?

Tot zekerheid van de nakoming van de koper wordt in de koopovereenkomst een artikel opgenomen, waarbij de koper zich verplicht binnen een afgesproken periode een waarborgsom te storten. Deze waarborgsom bedraagt in de regel 10% van de koopsom en wordt bij de eigendomsoverdracht in mindering gebracht op de koopsom.

### 14. Mag ik als koper advies van de verkopende makelaar verwachten?

De verkopende makelaar vertegenwoordigt de belangen van de verkoper. Hij zal de verkoper adviseren tijdens het verkoopproces. De verkopende makelaar kan en mag daarom niet tegelijkertijd uw belangen behartigen.

Als u dus begeleiding en advies wilt tijdens het aankoopproces, dan is het verstandig zelf een aankopende makelaar in te schakelen.

**Bij Makelaarskantoor Wisse Vastgoed wordt een bankgarantie of waarborgsom standaard opgenomen in de koopovereenkomst.**





# Belangrijke aspecten bij aankoop

**Voor u als koper zijn nog een aantal zaken belangrijk bij de aankoop van een huis of appartement.**

Wij adviseren u graag bij de volgende aspecten;

- Advies bij de verkoop van uw woning
  - Eventueel het laten opstellen van een taxatierapport
  - Advisering dat leidt tot een optimale hypotheek in uw specifieke situatie
  - Opstellen van een testament of samenlevingscontract
  - Het afsluiten van een brandverzekering voor uw nieuwe woning.
- Ook inboedel, glas en aansprakelijkheidsverzekering zijn belangrijk.

## Disclaimer

Deze brochure is met zorg samengesteld. Voor de juistheid van de verstrekte informatie zijn wij in de regel in grote mate afhankelijk van derden. Alle informatie waaronder doch niet uitsluitend maatvoering heeft nadrukkelijk een indicatief karakter en is niet meer dan een uitnodiging om in onderhandeling te treden. Verrekening wegens over- of ondermaat is uitgesloten. Aan de inhoud van deze informatie kunnen geen rechten worden ontleend. Aanbieding vrijblijvend, oplevering in overleg. Met de aanvraag van deze brochure kan ons makelaarskantoor de volgende gegevens vastleggen: uw naam, adres en contactgegevens als telefoonnummer, e-mailadres en het zoekprofiel waarin uw wens omtrent een object is opgenomen. Op onze dienstverlening zijn de Algemene Consumentenvoorwaarden van de NVM van toepassing, hierin zijn de rechten en verplichtingen van de opdrachtgever en het NVM-lid omschreven. Tevens is de privacyverklaring van toepassing, welke voldoet aan de eisen van de AVG-wetgeving (mei 2018). U kunt deze nalezen op [www.wissevastgoed.nl](http://www.wissevastgoed.nl)

**Voor meer informatie en/of het maken van een afspraak kunt u contact opnemen met:**



### KANTOOR DOMBURG

Singel 14, 4357 BW Domburg  
Tel.: +31 (0)118 58 00 55  
E-mail: [domburg@wissevastgoed.nl](mailto:domburg@wissevastgoed.nl)



### KANTOOR OOSTKAPELLE

Duinweg 1, 4356 AP Oostkapelle  
Tel.: +31 (0)118 58 00 00  
E-mail: [oostkapelle@wissevastgoed.nl](mailto:oostkapelle@wissevastgoed.nl)





*Een nauwkeurige  
berekening.*

*Als fundament  
voor uw droomhuis.*

**Rabobank Hypotheekdossier**

Met het Rabobank Hypotheekdossier berekent u in 30 minuten hoeveel u kunt lenen. Zo legt u zelf eenvoudig de basis voor uw nieuwe hypotheek. Deel het dossier met uw adviseur en ga samen verder waar u gebleven bent. Wilt u meteen een afspraak maken?

**Bel dan (0118) 42 79 50 of mail [financieeladvies@wnb.rabobank.nl](mailto:financieeladvies@wnb.rabobank.nl)**

**Een aandeel in elkaar**



**Rabobank**

# JE WIL TOCH ZEKER ZIJN OVER JE HUIS?

**SCHINKEL ADVIESGROEP**  
FINANCIËLE DIENSTVERLENERS

**DE BESTE VERZEKERING  
VOOR UW WONING  
OF RECREATIEWONING**

- Specialist in verzekeringen
- Altijd de scherpste tarieven
- Schade snel en perfect afgehandeld



Kanaalstraat 37, 4388 BJ Oost-Souburg  
tel. 0118 464455 | [info@schinkeladviesgroep.nl](mailto:info@schinkeladviesgroep.nl)

[www.schinkeladviesgroep.nl](http://www.schinkeladviesgroep.nl)



## Uw focus op **vastgoed**, de onze op uw cijfers!

**wea**  
ACCOUNTANTS • ADVISEURS

We berekenen en analyseren uw cijfers niet alleen achteraf, maar we kijken vooruit. Onze accountants, fiscalisten en pensioen-deskundigen zijn gespecialiseerd in de fiscale en juridische begeleiding van zowel uw privé- als uw bedrijfsvermogen.

### WEA Zuid-West

Grevelingenstraat 10a  
4301 XX Zierikzee

Telefoon: (0111) 45 37 00  
E-mail: [info@weazuidwest.nl](mailto:info@weazuidwest.nl)

Singelstraat 3  
4461 HZ GOES

Telefoon: (0113) 25 63 00  
E-mail: [info@weazuidwest.nl](mailto:info@weazuidwest.nl)

**joost**  
powered by WEA

[www.hallojoost.nl](http://www.hallojoost.nl)

[www.weazuidwest.nl](http://www.weazuidwest.nl)

## VAN DROOM TOT WERKELIJKHEID

In de 2000 m<sup>2</sup> showroom van Raab Karcher Middelburg komt uw droom tot leven. Of het nu gaat over de keuken, de badkamer, vloer- en wandafwerking, deuren, garagedeuren, tegels of natuursteen. Bij ons beleeft u dat uw dromen realiteit kunnen worden.



### Raab Karcher Middelburg

Waldammeweg 2 | 4338 PJ

Tel. 0118 - 625 055

[www.raabkarcher-keukens-badkamers.nl](http://www.raabkarcher-keukens-badkamers.nl)

Scan de QR-code  
en neem een kijkje  
in onze showroom:

