

Verkoopbrochure Asserstraat 57 - Rolde





Wilt u vrij en landelijk wonen, op een mooie plek tussen Rolde en Assen, met uitzicht over de omliggende landerijen?

Deze riet gedekte woonboerderij, in 2001 onder architectuur gebouwd in authentieke stijl, ligt op een bijzondere locatie met aan de voorzijde het Balloërveld en Kampsheide, een omgeving die uitnodigt tot wandelen, fietsen of paardrijden en daarnaast een open landschap en in de nabijheid van de Drentsche Aa. Vanuit vrijwel alle vertrekken heeft u een geweldig uitzicht naar buiten.

Deze ruime, lichte en goed onderhouden woning staat op een perceel van 2590 m² en is op een traditionele wijze en goed geïsoleerd gebouwd. Er is veel comfort toegepast bij de bouw waaronder vloerverwarming (deels begane grond en badkamer), een warmte terugwinunit, een centraal stofzuigersysteem, elektrisch bedienbare buitenzonwering, een luxe badkamer en een ruime woonkeuken.

De woning is goed afgewerkt. De vloeren op de

begane grond zijn deels bedekt met Belgische plavuizen en deels met een massieve eikenvloer. Alle binnendeuren zijn van hardhout en de deurkozijnen hebben passende authentieke omlijstingen. De vele raampartijen en de twee schuifpuien in de woonkamer zorgen voor veel daglicht en een aangename verbinding met buiten. Daarnaast zijn er op de begane grond een aantal stalramen voor de sfeer.

Bijgebouwen

Naast de woning staat een vrijstaand riet gedekt bijgebouw: momenteel in gebruik als kantoor, maar ook geschikt als werk-/atelierruimte of mogelijk als garage. Het is deels geïsoleerd en voorzien van een vide, zolderruimte en kan worden verwarmd met een gashaard. De wanden zijn op ecologische wijze afwerkt met leem en op de vloer ligt een massief grenen plankenvloer. Aan de achterzijde van dit bijgebouw is een aparte (fietsen)berging met werkbank.



Verder is er een vrijstaand bijgebouw uit 2004, voorheen in gebruik als opslagruimte met twee paardenboxen, nu met de functie van een gastenverblijf met eigen sanitair en daarnaast bergruimte.

Het perceel

Parkeren is mogelijk op eigen terrein. De oprit biedt plaats voor meerdere auto's. De tuin kenmerkt zich door ruimte en weidsheid. Met een open verbinding naar de achterliggende landerijen is er een uniek ver gezicht. De tuin is onder meer voorzien van met zorg aangelegde borders, een vijver, diverse fruitbomen en biedt ook privacy door de omliggende beuken- en taxushagen. De tuin is geliefd bij diverse vogels. Voor de liefhebber is er een kas, die deels in de grond ligt.

De woning ligt in een aantrekkelijke woonomgeving tussen Rolde en Assen. Hier geniet u van de natuur. Voorzieningen zoals een

basisschool, supermarkten, speciaalzaken, sportverenigingen en horeca liggen op fietsafstand. Binnen 15 minuten fietst u naar het centrum van Assen en binnen 10 minuten naar het centrum van Rolde. Het station van Assen ligt op ca. 15 minuten fietsen, ook per bus is Assen vanaf de Asserstraat goed bereikbaar. De ligging ten opzichte van de N33 en A28 maakt de bereikbaarheid uitstekend.

Indeling

Begane grond:

Ruime entree met vide tot aan de eerste verdieping, toilet met fontein en toegang naar de bijkeuken en de woonkamer. Aan de voorzijde van het huis bevindt zich de ruime woonkeuken, ca. 30 m², voorzien van een kookeiland, diverse inbouwapparatuur, een natuurstenen blad, veel



kastruimte en een houtkachel. Aansluitend is er toegang naar de ruime kelder ca. 16 m². De keuken staat in open verbinding met de royale woonkamer van ca. 75 m², die uit twee delen bestaat.

Allereerst de huidige eetkamer, aan de zijkant van de woning, met schuifpui naar de zijtuin. Middels een doorkijkhaard is er een scheiding tussen het eetgedeelte en het achtergelegen zitgedeelte. Dit deel van de woonkamer heeft ook een schuifpui waardoor er hier een prachtig weids uitzicht is. De schuifpuien in de woonkamer geven tevens toegang naar de aangrenzende terrassen waar u ook heerlijk overdekt buiten kunt zijn.

Eerste verdieping:

Overloop, vier slaapkamers resp. ca. 27 (aan de voorzijde), 26.5 m² (aan de achterzijde met vrij uitzicht en een schuifpui naar het aangrenzende inpandig balkon/loggia met noodtrap) en aan de zijkant: ca. 8 m² (nu in gebruik als kastenkamer), 8 m² en een kamer/inloopkast van ca. 4 m², luxe ruime badkamer met Jacuzzi, wastafelmeubel met

marmeren blad en dubbele wastafels, ruime inloofdouche, designradiator, toilet en een wasluik, zodat de was gelijk beneden in de bijkeuken ligt.

Tweede verdieping:

Via vlizotrap toegang tot de ruime zolder.

Extra informatie

- * Energielabel A
- * 2590 m² perceel
- * 15 zonnepanelen (2019)
- * Rietendak van de woning is bijgestopt in 2025
- * Rietendak van het bijgebouw is vernieuwd in 2026.
- * Schouwplicht sloten
- * Goed afwerkingsniveau
- * Vijfde slaapkamer op de verdieping mogelijk.
- * Dakramen en schuifpuien beneden met horren
- * Aanvaarding in overleg



Mijn Makelaar Jan Zwartenkot, daar kom je mee thuis.





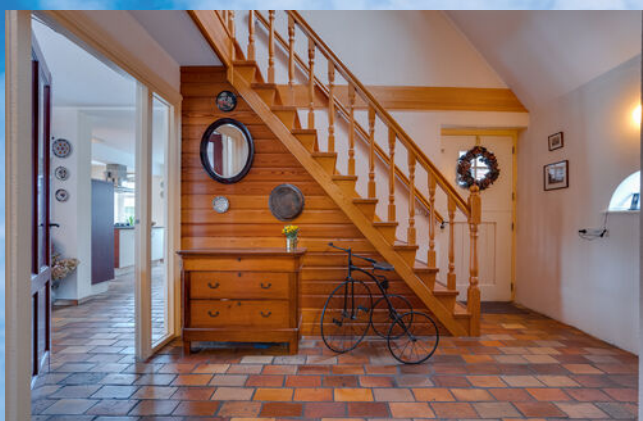

Mijn Makelaar Jan Zwartenkot, daar kom je mee thuis.











Mijn Makelaar Jan Zwartenkot, daar kom je mee thuis.











Mijn Makelaar Jan Zwartenkot, daar kom je mee thuis.



















De plattegronden zijn geproduceerd voor promotionele doeleinden en ter indicatie.

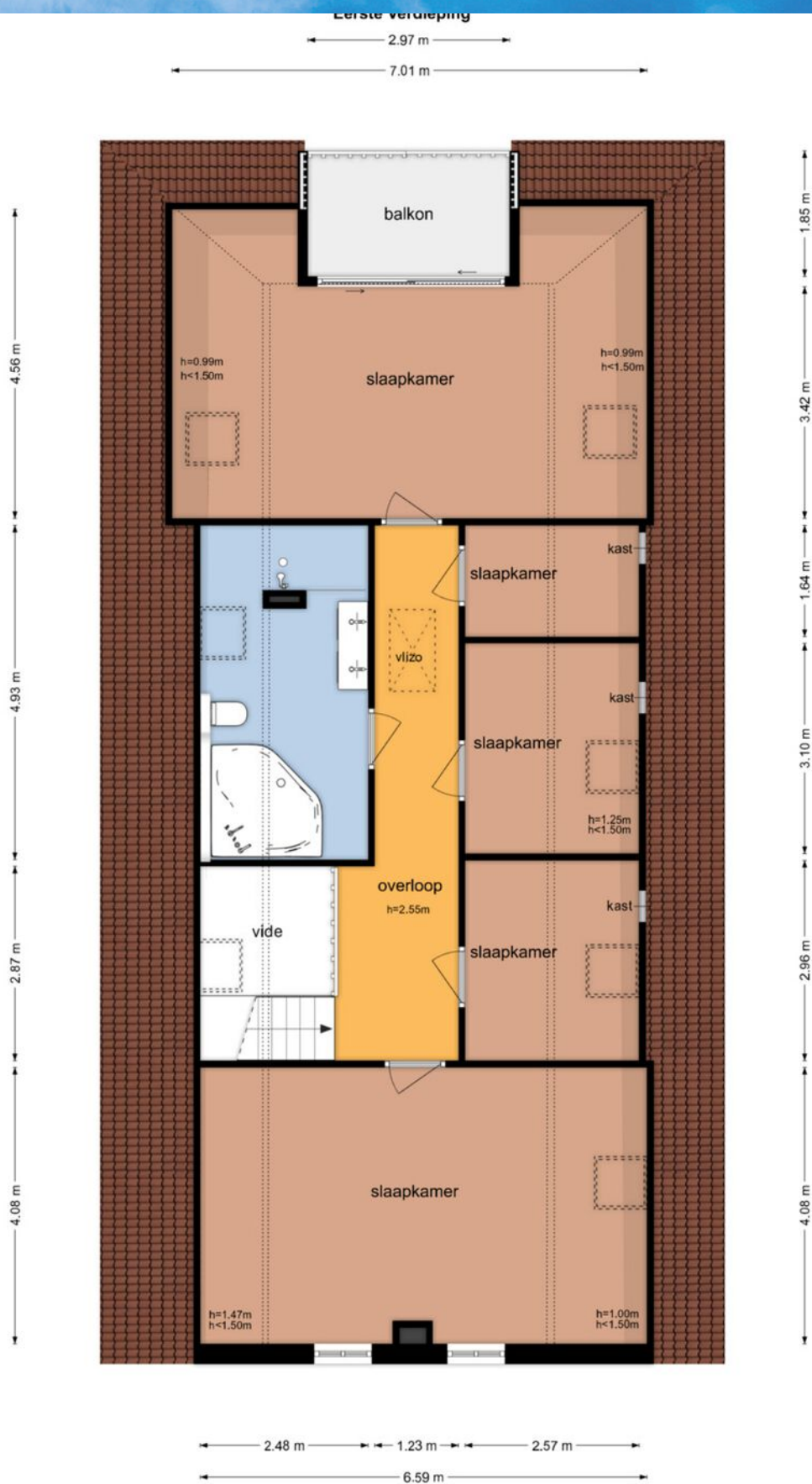

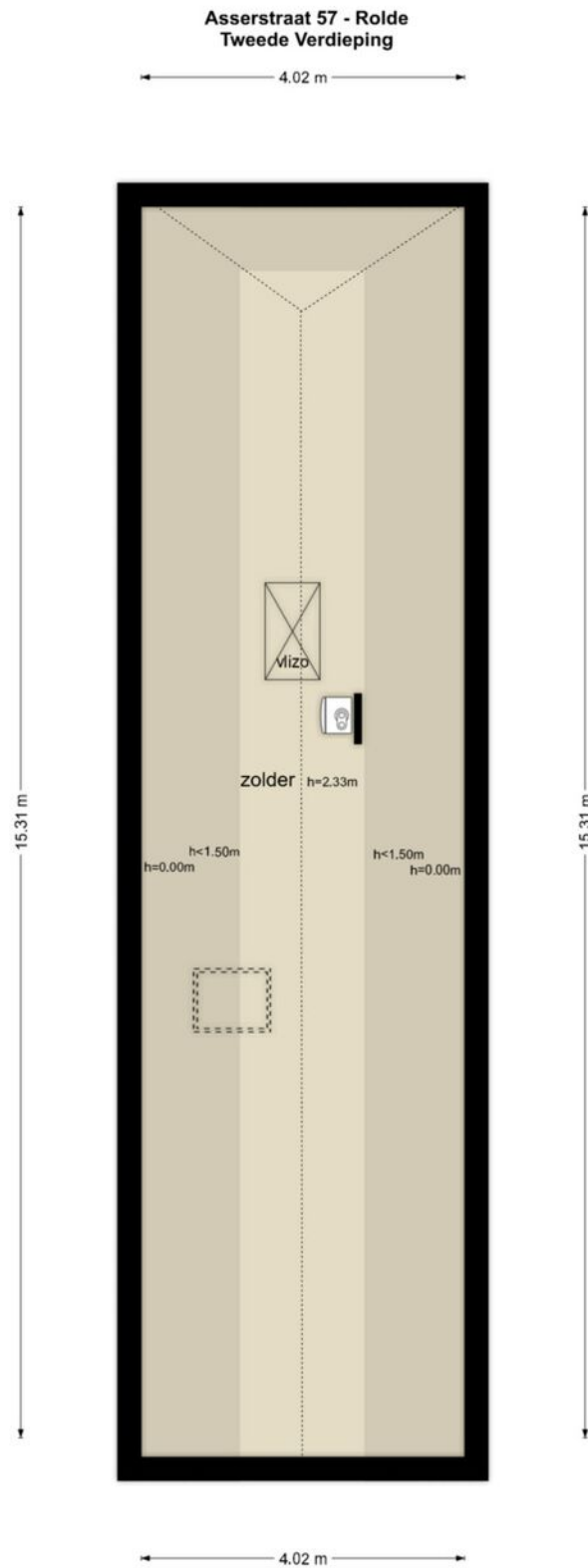

De plattegronden zijn geproduceerd voor promotionele doeleinden en ter indicatie.
Aan de plattegronden kunnen geen rechten worden ontleend
© www.objectlenco.nl

**Asserstraat 57 - Rolde
Kelder**

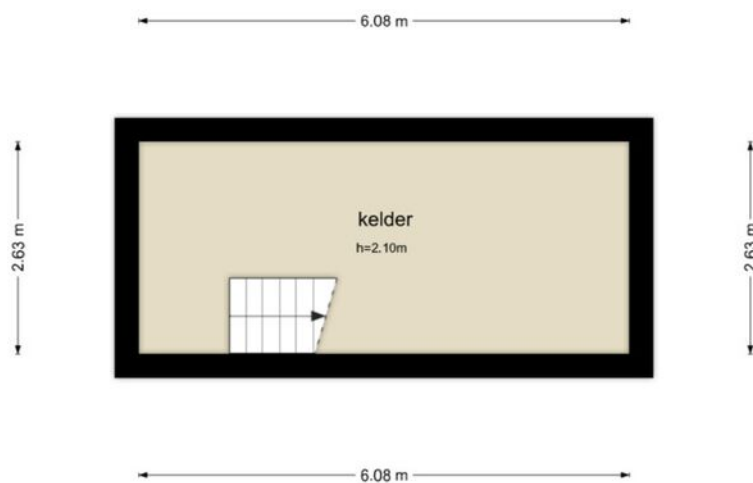

De plattegronden zijn geproduceerd voor promotionele doeleinden en ter indicatie.
Aan de plattegronden kunnen geen rechten worden ontleend
© www.objectenco.nl

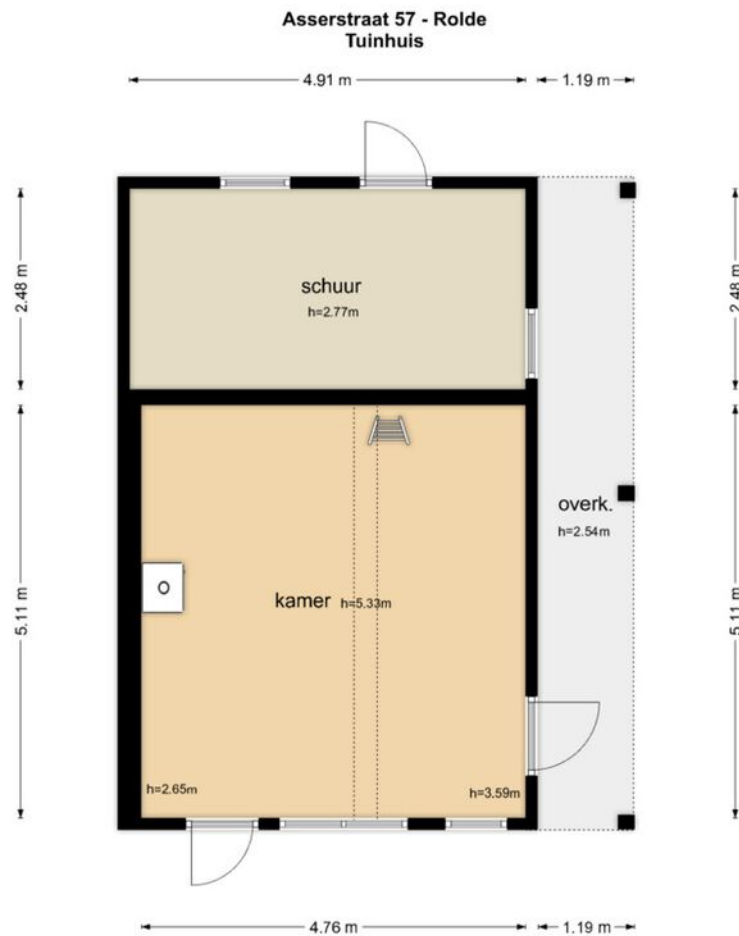

**Asserstraat 57 - Rolde
Tuinhuis Zolder**

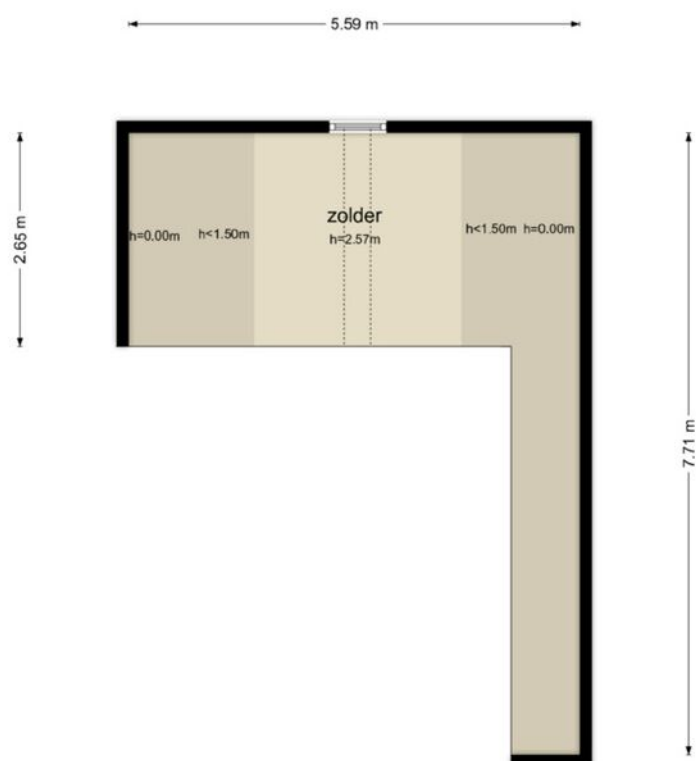

De plattegronden zijn geproduceerd voor promotionele doeleinden en ter indicatie.
Aan de plattegronden kunnen geen rechten worden ontleend
© www.objectenco.nl

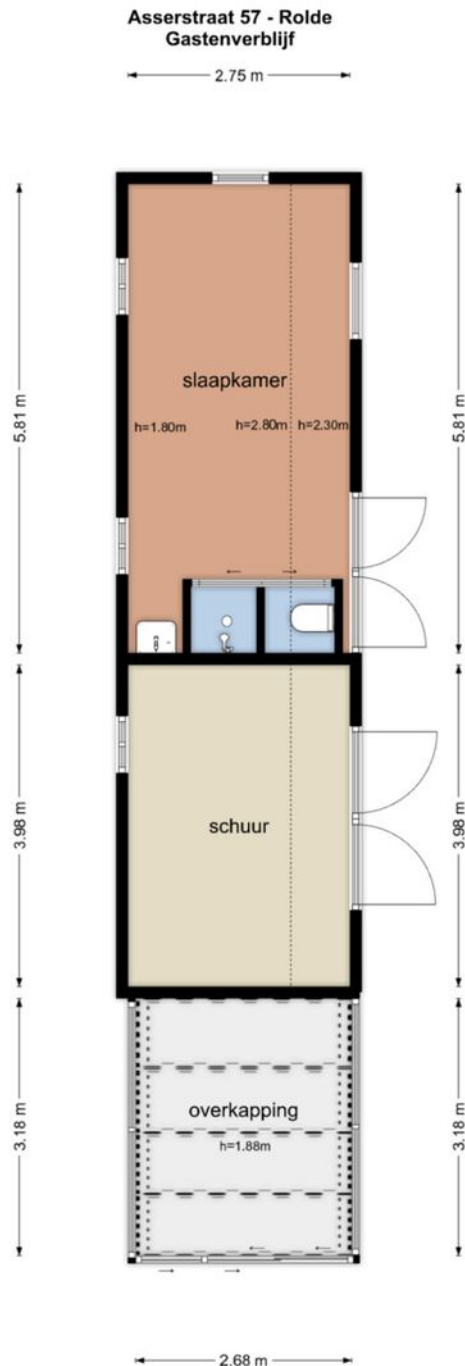

De plattegronden zijn geproduceerd voor promotionele doeleinden en ter indicatie.
Aan de plattegronden kunnen geen rechten worden ontleend.
© www.objectenco.nl

Lijst van zaken

	Blijft achter	Gaat mee	Ter overname	NVT
Woning - Interieur				
(Voorzet) openhaard met toebehoren	X			
Allesbrander				X
Houtkachel	X			
(Gas)kachels	X			
Designradiator(en)	X			
Radiatorafwerking				X
Verlichting, te weten				
- inbouwspots/dimmers	X			
- opbouwspots/armaturen/lampen/dimmers				X
- losse (hang)lampen		X		
- Losse lamp keuken			X	
-				X
(Losse)kasten, legplanken, te weten				
- Kasten keuken en zolder	X			
-				X
Raamdecoratie/zonwering binnen, te weten				
- gordijnrails	X			
- gordijnen				X
- overgordijnen				X
- vitrages				X
- rolgordijnen	X			
- lamellen				X
- jaloezieën				X
- (losse) horren/rolhorren	X			
- Gordijnen blijven deels	X			
-				X
Vloerdecoratie, te weten				
- vloerbedekking	X			

Lijst van zaken

	Blijft achter	Gaat mee	Ter overname	NVT
- parketvloer				X
- houten vloer(delen)	X			
- laminaat				X
- plavuizen	X			
-				X
-				X
Overig, te weten				
- spiegelwanden				X
- schilderij ophangstelsel	X			
-				X
-				X
-				X
-				X
Woning - Keuken				
Keukenblok (met bovenkasten)	X			
Keuken (inbouw)apparatuur, te weten				
- kookplaat	X			
- (gas)fornuis				X
- afzuigkap	X			
- magnetron				X
- oven	X			
- combi-oven/combimagnetron				X
- koelkast	X			
- vriezer	X			
- koel-vriescombinatie				X
- vaatwasser	X			
- Quooker				X
- koffiezetapparaat		X		
-				X
-				X

Lijst van zaken

	Blijft achter	Gaat mee	Ter overname	NVT
Keukenaccessoires, te weten				
- Tafel en stoelen woonkeuken			X	
-				X
-				X
-				X
-				X
-				X
-				X
-				X
Woning - Sanitair/sauna				
Sauna met toebehoren				X
				X
				X
Toilet met de volgende toebehoren				
- toilet	X			
- toiletrolhouder	X			
- toiletborstel(houder)	X			
- fontein	X			
-				X
-				X
Badkamer met de volgende toebehoren				
- ligbad	X			
- jacuzzi/whirlpool	X			
- douche (cabine/scherf)	X			
- stoomdouche (cabine)				X
- wastafel				X
- wastafelmeubel	X			
- planchet				X
- toiletkast				X
- toilet	X			
- toiletrolhouder	X			

Lijst van zaken

	Blijft achter	Gaat mee	Ter overname	NVT
- toiletborstel(houder)	X			
-				X
-				X
Woning - Extérieur/installaties/ veiligheid/energiebesparing				
Schotel/antenne				X
Brievenbus	X			
Kluis				X
(Voordeur)bel	X			
Alarminstallatie	X			
(Veiligheids)sloten en overige inbraakpreventie	X			
Rookmelders	X			
(Klok)thermostaat	X			
Airconditioning				X
Screens	X			
Rolluiken				X
Zonwering buiten				X
Telefoonaansluiting/internetaansluiting				X
Veiligheidsschakelaar wasautomaat				X
Waterslot wasautomaat				X
Zonnepanelen	X			
Oplaadpunt elektrische auto				X
				X
				X
				X
Waterontharder	X			
Elektrisch kacheltje en tafeltje logeerruimte	X			
Warmwatervoorziening, te weten				
- CV-installatie	X			
- boiler	X			
- geiser				X

Lijst van zaken

	Blijft achter	Gaat mee	Ter overname	NVT
-				X
-				X
-				X
Isolatievoorzieningen (voorzetramen/ radiatorfolie etc.), te weten				
-				X
-				X
Tuin - Inrichting				
Tuinaanleg/bestrating	X			
Beplanting	X			
Een aantal planten		X		
Tuin - Verlichting/installaties				
Buitenverlichting	X			
Tijd- of schemerschakelaar/ bewegingsmelder				X
				X
Tuin - Bebouwing				
Tuinhuis/buitenberging	X			
Kasten/werkbank in tuinhuis/berging	X			
(Broei)kas	X			
				X
				X
Tuin - Overig				
Overige tuin, te weten				
- (sier)hek	X			
- vlaggenmast(houder)			X	
- Robotmaaier			X	
-				X

Lijst van zaken

	Blijft achter	Gaat mee	Ter overname	NVT
Overig - Contracten				
CV: Nee				
Boiler: Nee				
Zonnepanelen: Nee				

Vragenlijst

Vraag

Antwoord

Bijzonderheden 1 A.

Zijn er nadat u het perceel in eigendom hebt gekregen nog andere, eventuele aanvullende notariële of onderhandse akten opgesteld met betrekking tot het perceel?

Nee

Zo ja, welke?

Bijzonderheden 1 B.

Zijn er mondelinge of schriftelijke afspraken gemaakt over aangrenzende percelen?
(Denk hierbij aan regelingen voor het gebruik van een poort, schuur, garage, tuin, overeenkomsten met meerdere burens, toezeggingen, erfafscheidingen.)

Ja

Zo ja, welke zijn dat?

De carport staat gedeeltelijk op grond van het buurperceel. Voor het gebruik is een overeenkomst van bruikleen opgesteld. Dit is een persoonlijk recht. De nieuwe eigenaar kan na aankoop contact zoeken met de eigenaar van het buurperceel om hier nieuwe afspraken over te maken. Verkoper geeft t.z.t. de contactgegevens.

Bijzonderheden 1 C.

Wijken de huidige terreinafscheidingen af van de kadastrale eigendomsgrenzen?
(Denk hierbij ook aan strookjes grond van de gemeente die u in gebruik heeft, of grond van u die gebruikt wordt door de burens.)

Nee

Zo ja, waaruit bestaat die afwijking?

Schouwplicht sloten.
Stuk grond in gebruik van de burens (deel carport).

Bijzonderheden 1 D.

Is een gedeelte van de woning, schuur, garage of schutting gebouwd op grond van de burens of andersom?

Ja

Zo ja, graag nader toelichten:

Een deel van de carport, zie vraag 1B.

Bijzonderheden 1 E.

Heeft u grond van derden in gebruik?

Ja

Zo ja, welke grond?

Met persoonlijke toestemming, deel van de carport. Vandaar naar de weg toe.

Vragenlijst

Vraag	Antwoord
-------	----------

Bijzonderheden 1 F.

Rusten er 'bijzondere lasten en beperkingen' op de woning en/of het perceel? (Bijzondere lasten en beperkingen kunnen privaatrechtelijke beperkingen zijn zoals (lijdende) erfdienstbaarheden (bijvoorbeeld een recht van overpad), kwalitatieve verplichtingen, kettingbedingen, vruchtgebruik, voorkeursrecht (bijvoorbeeld een eerste recht van koop), opstalrecht, erfpacht, huurkoop. Het kan ook gaan om publiekrechtelijke beperkingen zoals een aanschrijving van de gemeente in het kader van een illegale verbouwing)	Nee
---	-----

Zo ja, welke?

Bijzonderheden 1 G.

Is de Wet voorkeursrecht gemeenten van toepassing?	Nee
--	-----

Bijzonderheden 1 H.

Is er een anti-speculatiebeding en/of zelfbewoningsplicht van toepassing op de woning?	Nee
--	-----

Zo ja, hoe lang nog?

Bijzonderheden 1 I.

Is er sprake van een beschermd stads- of dorpsgezicht of loopt er een procedure tot aanwijzing daartoe?	Nee
---	-----

Is er sprake van een gemeentelijk-, provinciaal-of rijksmonument of loopt er een procedure tot aanwijzing daartoe?	Nee
--	-----

Is er volgens het bestemmingsplan sprake van een beeldbepalend of karakteristiek object?	Nee
--	-----

Bijzonderheden 1 J.

Is er sprake (geweest) van ruilverkaveling?	Nee
---	-----

Zo ja, moet u hiervoor ruilverkavelingsrente betalen?

Zo ja, hoeveel en voor hoe lang? Bedrag:

Duur:

Bijzonderheden 1 K.

Is er sprake van onteigening?	Nee
-------------------------------	-----

Vragenlijst

Vraag

Antwoord

Bijzonderheden 1 L.

Is de woning of de grond geheel of gedeeltelijk verhuurd of bij anderen in gebruik?

Nee

Zo ja: Is er een huurcontract/ gebruiksovereenkomst?

Indien er geen contract of overeenkomst is, beschrijf hieronder wat (mondeling) met de huurder/ gebruiker is afgesproken:

Welk gedeelte is verhuurd/ in gebruik gegeven?

Welke delen vallen onder gezamenlijk gebruik?

Welke zaken zijn van de huurder en mag hij verwijderen bij ontruiming?
(Bijvoorbeeld geiser, keuken, lampen.)

Heeft de huurder een waarborgsom gestort?

Zo ja, hoeveel?

Heeft u nog andere afspraken met de huurders gemaakt?

Zo ja, welke?

Bijzonderheden 1 M.

Is er over de woning een geschil/procedures gaande, al dan niet bij de rechter, huurcommissie of een andere instantie?
(bijvoorbeeld onteigening/kwesties met burens, zoals erfdienstbaarheden, recht van overpad, erfafscheidingen e.d.)

Nee

Zo ja, welke is/zijn dat?

Bijzonderheden 1 N.

Is er bezwaar gemaakt tegen de waardebeschikking WOZ?

Ja

Zo ja, toelichting:

Ooit bezwaar gemaakt en gehonoreerd, vandaar nu een lagere WOZ-waarde.

Bijzonderheden 1 O.

Zijn er door de overheid of nutsbedrijven verbeteringen of herstellingen voorgeschreven of aangekondigd die nog niet naar behoren zijn uitgevoerd?

Nee

Zo ja, welke?

Bijzonderheden 1 P.

Zijn er in het verleden subsidies of premies verstrekt die bij verkoop van de woning voor een deel kunnen worden teruggevorderd?

Nee

Vragenlijst

Vraag	Antwoord
-------	----------

Zo ja, welke?	
---------------	--

Bijzonderheden 1 Q.

Is de woning onbewoonbaar verklaard of in het verleden ooit onbewoonbaar verklaard geweest?	Nee
---	-----

Zo ja, waarom?	
----------------	--

Bijzonderheden 1 R.

Is er bij verkoop sprake van een omzetbelastingheffing? (Bijvoorbeeld omdat het een voormalig bedrijfsonroerendgoed is, of een woning met praktijkgedeelte, of omdat u pas ingrijpend verbouwd hebt.)	Nee
---	-----

Zo ja, waarom?	
----------------	--

Bijzonderheden 1 S.

Hoe gebruikt u de woning nu? (Bijvoorbeeld woning, praktijk, winkel, opslag)	Woning.
--	---------

Is dat gebruik volgens de gemeente toegestaan?	Ja
--	----

Zo nee, heeft de gemeente dit strijdige gebruik wel eens bij u aangekaart?	
--	--

Hoe heeft de gemeente dit strijdige gebruik bij u aangekaart?	
---	--

Gevels 2 A.

Is er sprake (geweest) van vochtdoorslag of aanhoudend vochtige plekken op de gevels?	Nee
---	-----

Zo ja, waar?	Alleen wat cementsluis op de gevel.
--------------	-------------------------------------

Gevels 2 B.

Zijn er (gerepareerde) scheuren/beschadigingen in/aan de gevels aanwezig?	Nee
---	-----

Zo ja, waar?	
--------------	--

Gevels 2 C.

Zijn de gevels tijdens de bouw geïsoleerd?	Ja
--	----

Zo nee, zijn de gevels daarna (deels) geïsoleerd?	
---	--

Vragenlijst

Vraag

Antwoord

Zo ja, wanneer heeft de isolatie van de gevels plaatsgevonden en met welk isolatiemateriaal?

Heeft u een certificaat of bewijs van het na-isoleren?

Is er sprake van volledige isolatie?

Ja

Zo nee, welke delen van de gevels zijn er niet geïsoleerd?

Gevels 2 D.

Zijn de gevels ooit gereinigd?

Nee

Zo ja, volgens welke methode en wanneer?

Dak(en) 3 A.

Hoe oud zijn de daken ongeveer? Platte daken:

N.v.t.

Overige daken:

Het rieten dak van het woonhuis is van het bouwjaar en bijgestopt in 2025. Door vanaf nu jaarlijks onderhoud uit te voeren, wordt de levensduur van het dak met ca. 10 jaar verlengd. Het rieten dak van het bijgebouw wordt in 2026 vernieuwd.

Dak(en) 3 B.

Heeft u last van daklekkages (gehad)?

Nee

Zo ja, waar?

Dak(en) 3 C.

Zijn er in het verleden gebreken geconstateerd aan de dakconstructie zoals scheve, doorbuigende, krakende, beschadigde en/of aangetaste dakdelen?

Nee

Zo ja, waar?

Dak(en) 3 D.

Heeft u het dak al eens (gedeeltelijk) laten vernieuwen c.q. laten repareren?

Ja

Zo ja, welk (gedeelte van het) dak en waarom?

Zie 3a.

Dak(en) 3 E.

Is het dak tijdens de bouw geïsoleerd? Platte daken:

Nee

Vragenlijst

Vraag	Antwoord
Overige daken:	Ja
Zo nee, is het dak daarna geïsoleerd? Platte daken:	
Overige daken:	
Zo ja, wanneer heeft de isolatie plaatsgevonden en met welk isolatiemateriaal?	2001
Heeft u een certificaat of bewijs van het na-isoleren?	Nee
Is er sprake van volledige isolatie? Platte daken:	Nee
Overige daken:	Ja
Zo nee, welke delen zijn er niet geïsoleerd?	
Dak(en) 3 F.	
Zijn de regenwaterafvoeren lek of verstopt?	Nee
Zo ja, toelichting:	
Dak(en) 3 G.	
Zijn de dakgoten lek of verstopt?	Nee
Zo ja, toelichting:	
Kozijnen, ramen en deuren 4 A.	
Van welk materiaal zijn de buitenkozijnen gemaakt? (bijvoorbeeld hout, kunststof of aluminium of een andersoortig materiaal)	Hout
Kozijnen, ramen en deuren 4 B.	
Wanneer zijn de buitenkozijnen, ramen en deuren voor het laatst geschilderd?	ca. 4-5 jaar geleden
Is dit gebeurd door een erkend schildersbedrijf?	Ja
Zo ja, door wie?	Erkende schilder
Kozijnen, ramen en deuren 4 C.	
Functioneren alle scharnieren en sloten?	Ja
Zo nee, toelichting:	
Kozijnen, ramen en deuren 4 D.	
Zijn voor alle afsluitbare deuren, ramen etc. sleutels aanwezig?	Ja

Vragenlijst

Vraag

Antwoord

Zo nee, voor welke deuren, ramen etc. niet?

Kozijnen, ramen en deuren 4 E.

Is er sprake van isolerende beglazing?

Ja

Zo ja, welk type glas?
(bijvoorbeeld HR, HR+, HR++ of HR+++, zie de glassponning
waarin doorgaans staat vermeld welke type glas er is geplaatst)

Ramen zijn vanaf de bouw. Er is
nieuwer glas in de keuken en nieuwer
glas in de slaapkamer in de schuifpui.
Ook in het bijgebouw is een keer een
raam vervangen.

Is er sprake van isolerende beglazing in de gehele woning?

Ja

Zo nee, welke ramen zijn niet geïsoleerd?

Stalramen hebben een voorzetglas aan
de buitenzijde.

Kozijnen, ramen en deuren 4 F.

Is er bij de isolerende beglazing sprake van condensvorming
tussen het glas?
(Denk aan lekkende ruiten.)

Nee

Zo ja, waar?

Vloeren, plafonds en wanden 5 A.

Is er sprake (geweest) van vochtdoorslag of optrekkend vocht op
de vloeren, plafonds en/of wanden?

Nee

Zo ja, waar?

Vloeren, plafonds en wanden 5 B.

Is er sprake (geweest) van schimmelvorming op de vloeren,
plafonds en/of wanden?

Nee

Zo ja, waar?

Vloeren, plafonds en wanden 5 C.

Zijn er (gerepareerde) of (verborgen) scheuren en/of
beschadigingen in/aan vloeren, plafonds en/of wanden
aanwezig?

Ja

Zo ja, waar?

Scheurvorming in de hal. Dit zat er al bij
de aankoop in 2007 en is niet
veranderd.
Ook een scheur in de kelder aan de
oostzijde.

Vragenlijst

Vraag

Antwoord

Vloeren, plafonds en wanden 5 D.

Hebben zich in het verleden problemen voorgedaan met de afwerkingen? (Bijvoorbeeld loszittend tegelwerk, loslatend behang of spuitwerk, holklinkend of loszittend stucwerk, etc.)

Nee

Zo ja, waar?

Vloeren, plafonds en wanden 5 E.

Is er sprake (geweest) van gebreken aan de vloerconstructie, zoals Nee scheve, doorbuigende, krakende, beschadigde en/of aangetaste vloerdelen?

Zo ja, waar?

Vloeren, plafonds en wanden 5 F.

Is er sprake van vloerisolatie?

Ja

Zo ja, wanneer heeft de isolatie van de vloer plaatsgevonden en met welk isolatiemateriaal?

Bij de bouw, geïsoleerde betonvloer.

Heeft u een certificaat of bewijs van het na-isoleren?

Nee

Is er sprake van volledige isolatie?

Ja

Zo nee, welke delen zijn er niet geïsoleerd?

Fundering, kruipruimte en kelder 6 A.

Is er sprake (geweest) van gebreken aan de fundering?

Niet bekend

Zo ja, waar?

Fundering, kruipruimte en kelder 6 B.

Is de kruipruimte toegankelijk?

Ja

Is de kruipruimte droog?

Meestal

Zo nee of meestal, toelichting:

Er is een pomp onder de vloer bij de kelder. De afvoer hiervan gaat rechtstreeks naar de sloot. In de kelder is tevens mechanische ventilatie aangebracht.

Fundering, kruipruimte en kelder 6 C.

Is er sprake van vochtdoorslag door de kelderwand?

Nee

Zo ja of soms, toelichting:

Eerder wel. De kelderwand is daarna geïmpregneerd.

Vragenlijst

Vraag

Antwoord

Fundering, kruipruimte en kelder 6 D.

Is de grondwaterstand in de afgelopen jaren waarneembaar gewijzigd of is er sprake van wateroverlast geweest?

Nee

Zo ja, heeft dit tot problemen geleid in de vorm van water in de kruipruimte c.q. kelder?

Zo nee, tot wat voor andere problemen heeft dit geleid?

Installaties 7 A.

Wat voor warmte-installatie(s) is/zijn er aanwezig in de woning? (bijvoorbeeld cv-installatie, WTW-systeem, WKO-systeem, (hybride) warmtepomp, airconditioning, zonneboiler, elektrische boiler, pelletkachel dan wel een andere installatie)

CV en WTW-systeem
Mechanische ventilatie

Is/zijn de installatie(s) eigendom?

Ja

Zo nee, toelichting:
(bijvoorbeeld de installatie(s) is/ zijn gehuurd of geleased. Tevens huur-/leaseprijs vermelden)

Merk van de installatie(s):

Intergas

Type(nummer) van de installatie(s):

Xtreme

Installatiedatum van de installatie(s):

2022

Op welke datum is/zijn deze installatie(s) voor het laatst onderhouden?

januari 2026

Is het onderhoud uitgevoerd door een erkend bedrijf?

Ja

Zo ja, door wie?

Dries Rolde

Installaties 7 B.

Zijn er de afgelopen tijd zaken opgevallen ten aanzien van de installatie(s)?

Nee

(bijvoorbeeld de cv-installatie moet meer dan 1 keer per jaar bijgevuld worden of de installatie functioneert niet goed)

Zo ja, wat is u opgevallen?

Installaties 7 C.

Zijn er radiatoren die niet warm worden?

Nee

Zo ja, welke?

Installaties 7 D.

Vragenlijst

Vraag	Antwoord
Zijn er radiatoren of (water)leidingen die lekken?	Nee
Zo ja, waar en welke?	
Installaties 7 E.	
Zijn er radiatoren of (water)leidingen die ooit zijn bevroren?	Nee
Zo ja, waar?	
Installaties 7 F.	
Heeft u vloerverwarming in de woning?	Ja
Zo ja, betreft dit elektrische vloerverwarming, vloerverwarming met warm water of anders? Elektrisch:	Nee
warm water:	Ja
overig, namelijk	Keuken, hal, bijkeuken en badkamer.
Waar bevindt zich de elektrische vloerverwarming?	N.v.t.
Waar bevindt zich de vloerverwarming met warm water?	Keuken, hal, bijkeuken en badkamer.
Waar bevindt zich de overige vloerverwarming?	
Installaties 7 G.	
Zijn er vertrekken die niet (goed) warm worden?	Nee
Zo ja, welke?	
Installaties 7 H.	
Heeft de woning zonnepanelen die uw eigendom zijn?	Ja
Heeft de woning zonnepanelen die worden gehuurd of geleased?	Nee
Kan het huurcontract/ leasecontract worden overgenomen door koper? Zo ja, dan overnamecontract opvragen.	Nee
Hoeveel zonnepanelen zijn er aanwezig? Aantal:	15
Zo ja, blijven de zonnepanelen achter?	Ja
Wat is de capaciteit van één zonnepaneel? (De capaciteit van zonnepanelen wordt uitgedrukt in Wattpiek (Wp). Bijvoorbeeld één zonnepaneel levert 390 Wp.	330 Wp
Functioneren alle zonnepanelen?	Ja
Wat is het merk/ type van de zonnepanelen?	LG Solar 330 Wp Mono Black
Maakt u gebruik van een app om de opbrengst van de zonnepanelen te bekijken?	Nee

Vragenlijst

Vraag	Antwoord
Zo ja, welke?	Het kan wel. SolarEdge?
In welk jaar zijn de zonnepanelen geplaatst en door wie? Jaar:	2019
Installateur:	Woortman Gieten
Is de btw over het aankoopbedrag teruggevraagd van de belastingdienst?	Nee
Hoeveel stroom heeft u het afgelopen jaar opgewekt? Jaar:	
Aantal kWh:	
Hoe lang zit er nog fabrieksgarantie op de zonnepanelen?	
Zijn de zonnepanelen aangeschaft met subsidie?	Nee
Zo ja, moet de subsidie worden terugbetaald?	
Zo ja, welk bedrag moet worden terugbetaald?	

Installaties 7 I.

In welk jaar zijn voor het laatst de aanwezige schoorsteenkanalen/ maart 2025 rookgasafvoeren geveegd/gereinigd?

Installaties 7 J.

Wanneer heeft u de aanwezige schoorsteenkanalen voor het laatst gebruikt?	De haard in de woonkamer wordt gebruikt. De schoorsteenveger komt in september 2026. De houtkachel in de keuken is nooit gebruikt. Het rookkanaal is destijds bij de aankoop wel geveegd.
Is de trek van aanwezige schoorsteenkanalen goed?	Ja

Installaties 7 K.

Zijn er onderdelen van de elektrische installatie vernieuwd? (onder Nee de elektrische installatie wordt verstaan alle elektra leidingen/ schakelaars stopcontacten, meterkast e.d.)

Zo ja, wanneer en welke onderdelen?	Aanpassing voor de zonnepanelen.
Zijn er gebreken aan de elektrische installatie?	Nee
Zo ja, welke?	

Installaties 7 L.

Is er een laadpaal aanwezig voor een elektrische auto?	Nee
Zo ja, waar bevindt deze zich?	

Vragenlijst

Vraag

Antwoord

Blijft deze achter?

Installaties 7 M.

Is er mechanische ventilatie of een soortgelijk systeem aanwezig? Ja

Zo ja, functioneert dit systeem naar behoren?

Ja

Zo nee, toelichting:

Wanneer is dit systeem voor het laatst onderhouden?

Bij het onderhoud van de cv wordt dit ook onderhouden.

Hoe oud is dit systeem ongeveer?

2021 Brink Renovent Excellent
Mechanische ventilatie 2007

Installaties 7 N.

Is er een domoticasysteem of een soortgelijk systeem aanwezig? Ja
(Een domoticasysteem bedient de verwarming, verlichting, verwarming, audio, ventilatie e.d. automatisch)

Zo ja, functioneert dit systeem naar behoren?

Ja

Zo nee, toelichting:

Hoe oud is dit systeem ongeveer?

Van het bouwjaar (stofzuigersysteem).

Installaties 7 O.

Zijn er rookmelders op iedere verdieping aanwezig?

Ja

Zo ja, hoe oud zijn de rookmelders ongeveer?

Sanitair, riolering en keuken 8 A.

Zijn er beschadigingen aan wastafels, douche, bad, toiletten, gootstenen en kranen?

Nee

Zo ja, welke?

Sanitair, riolering en keuken 8 B.

Hoe oud is de badkamer ongeveer?

2001
Na 2007 is de douche aangepast.

Sanitair, riolering en keuken 8 C.

Lopen de afvoeren van wastafels, douche, bad, toiletten, gootstenen en kranen goed door?

Ja

Zo nee, welke niet?

Vragenlijst

Vraag	Antwoord
Sanitair, riolering en keuken 8 D.	
Is de woning aangesloten op het gemeentelijke riool?	Ja
Sanitair, riolering en keuken 8 E.	
Zijn er gebreken (geweest) aan de riolering, zoals breuken, stankoverlast, lekkages, etc.?	Nee
Zo ja, welke?	
Sanitair, riolering en keuken 8 F.	
Is er een andere voorziening, zoals een septictank, beerput of dergelijk aanwezig?	Nee
Zo ja, wat is er aanwezig en hoe dient dit te worden onderhouden?	
Sanitair, riolering en keuken 8 G.	
Van welk jaar dateert de keukenopstelling ongeveer?	2001
Sanitair, riolering en keuken 8 H.	
Van welk jaar dateert de inbouwapparatuur ongeveer?	Na 2007 is de keuken uitgebreid met kastuimte en zijn de kastdeuren vervangen. Gaskookplaat, vaatwasser en koelkast zijn vervangen.
Functioneert alle inbouwapparatuur?	Ja
Zo nee, welk inbouwapparaat functioneert niet?	
Sanitair, riolering en keuken 8 I.	
Heeft u een kokend water kraan? (bijvoorbeeld een Quooker kraan of een soortgelijke kraan)	Nee
Zo ja, functioneert deze kraan naar behoren en hoe oud is deze kraan ongeveer?	
Diversen 9 A.	
Wat is het bouwjaar van de woning?	2001
Diversen 9 B.	

Vragenlijst

Vraag

Antwoord

Zijn er asbesthoudende materialen in/op de woning/ bijgebouw(en) aanwezig? (bijvoorbeeld asbest zeil, een asbestplaat die onder en/of achter de CV ketel is geplaatst, asbesthoudend isolatiemateriaal om de verwarmingsbuis, asbesthoudend koord bij oude cv-ketels/gaskachels, asbestgolfplaten e.d.)

Nee

Zo ja, welke en waar?

Diversen 9 C.

Blijft er in de woning zeil achter, al dan niet vastgelijmd, dat is aangeschaft tussen 1955 en 1982?

Nee

Diversen 9 D.

Is er sprake van loden leidingen in de woning?

Nee

Zo ja, waar?

Diversen 9 E.

Is er een Japanse duizendknoop aanwezig in de tuin? (Een Japanse duizendknoop is een exotische plant, welke moeilijk te verwijderen is. De sterke wortelstokken en stengels van de Japanse duizendknoop zijn in staat om schade te veroorzaken aan gebouwen, leidingen en wegen)

Nee

Diversen 9 F.

Is er in puin/asbest afval in de grond/tuin aanwezig?

Niet bekend

Diversen 9 G.

Heeft u elders lekkages gehad? (dus los van het dak/ sanitair/ riolering)

Nee

Diversen 9 H.

Is de grond verontreinigd?

Niet bekend

Zo ja, is er een onderzoeksrapport?

Zo ja, heeft de gemeente/provincie een onderzoeks- of saneringsbevel opgelegd?

Diversen 9 I.

Is er een olietank aanwezig of aanwezig geweest?

Nee

Vragenlijst

Vraag	Antwoord
Zo ja, is deze gesaneerd/verwijderd?	
Als deze is gesaneerd, waar is de olietank op het perceel gesitueerd?	
Is er een Kiwa-certificaat aanwezig?	Nee
Diversen 9 J.	
Is er sprake van overlast door ongedierte in of (rond)om de woning? (Denk aan muizen, ratten, kakkerlakken, etc.)	Nee
Zo ja, waar?	
Diversen 9 K.	
Is de woning aangetast door houtworm, boktor, ander ongedierte of zwam?	Nee
Zo ja, waar?	
Zo ja, is deze aantasting al eens behandeld?	
Zo ja, wanneer?	
Zo ja, door welk bedrijf?	
Diversen 9 L.	
Is er sprake van chlorideschade (betonrot)? (Betonrot komt vooral voor in kruipruimtes van woningen gebouwd tussen 1965 en 1981 die voorzien zijn van betonnen vloerelementen van het merk Kwaaitaal of Manta. Ook andere beton- elementen - bijvoorbeeld balkons - kunnen aangetast zijn)	Nee
Zo ja, waar?	
Diversen 9 M.	
Hebben er verbouwingen en/of aanbouwingen plaatsgevonden in en/of om de woning?	Ja
Zo ja, welke ver-/aangebouwingen?	Toevoeging balkon aan de achterzijde van de woning.
Zo ja, in welk jaartal?	2008
Zo ja, door welk bedrijf zijn deze uitgevoerd?	Erkend bedrijf.
Diversen 9 N.	

Vragenlijst

Vraag

Antwoord

Zijn er verbouwingen of uitbreidingen uitgevoerd zonder omgevingsvergunning (voorheen bouwvergunning)?

Ja

Zo ja, welke?

Het balkon.

Diversen 9 O.

Is er sprake van glasvezel internet?

Ja

Diversen 9 P.

Bent u in het bezit van een definitief energieprestatiecertificaat/ energielabel?

Ja

Zo ja, welke label?

A (geldig tot en met 11-12-2035)

Vaste lasten 10 A.

Hoeveel betaalde u voor de laatste aanslag onroerendezaakbelasting?

573,00

Belastingjaar?

2025

Vaste lasten 10 B.

Wat is de WOZ-waarde?

641000,00

Peiljaar?

Peildatum 1-1-2024
Ooit bezwaar gemaakt en gehonoreerd,
vandaar nu een lagere WOZ-waarde.

Vaste lasten 10 C.

Hoeveel betaalde u voor de laatste aanslag waterschapslasten?

40,62

Belastingjaar?

2025

Vaste lasten 10 D.

Hoeveel betaalde u voor de laatste aanslag gemeentelijke belastingen? (zoals rioolheffing en afvalstoffenheffing e.d.)

407,00

Belastingjaar?

Vaste lasten 10 E.

Welke voorschotbedragen betaalt u maandelijks aan de nutsbedrijven? Gas:

Elektra:

Vragenlijst

Vraag	Antwoord
-------	----------

Water:

Stadsverwarming:

Anders:

Te weten:

Wat is uw jaarverbruik voor gas/ elektriciteit en water? Gas (m³): 1836 /1877

Elektriciteit hoog (kWh): 844

Elektriciteit laag (kWh): 1298 /767

Elektriciteit totaal (kWh):

Water (m³):

Stadsverwarming (GJ):

Anders:

Met hoeveel bewoners bewoonde u de woning? Aantal: 1

Vaste lasten 10 F.

Zijn er lease- en/of huurkoopcontracten? (Bijvoorbeeld keuken, kozijnen, cv-ketel, etc.) Nee

Zo ja, welke?

Zijn deze contracten overdraagbaar op de koper? Nee
Let op! Veel lease- en huurkoopcontracten zijn niet langer overdraagbaar op een koper. Neem hiervoor contact op met de betreffende leverancier.

Hoe lang lopen de contracten nog en wat is de eventuele afkoopsom? Afkoopsom:

Duur:

Vaste lasten 10 G.

Als er sprake is van erfpacht of opstalrecht hoe hoog is dan de canon per jaar?

Heeft u alle canons betaald? N.v.t

Is de canon afgekocht? N.v.t

Zo ja, tot wanneer?

Vaste lasten 10 H.

Heeft u alle gemeentelijke belastingen die u verschuldigd bent al betaald? Ja

Vragenlijst

Vraag

Antwoord

Zijn er variabele bedragen voor gemeenschappelijke poorten, inritten of terreinen?

Nee

Zo ja, hoe hoog en waarvoor?

Vaste lasten 10 I.

Heeft u, om in de straat te parkeren, een parkeervergunning nodig?

Nee

Hoeveel parkeervergunningen kunnen er maximaal worden aangevraagd?

Wat zijn de kosten voor deze parkeervergunning(en) per jaar?

Garanties 11 A.

Zijn er lopende onderhoudscontracten en/of garantieregelingen overdraagbaar aan de koper?
(Zoals dakbedekking, cv-installatie, dubbele beglazing, etc.)

Nee

Zo ja, welke?

Nadere informatie 12 A.

Overige zaken(Overige zaken die de koper naar uw mening moet weten)

Er is een schouwplicht voor de drie omliggende sloten.
Waterontharder in de kelder blijft achter.
Ooit een wespennest binnen via het riet gehad. Dit is dicht gestopt.

Info verkoop en brochure

Meldingsplicht verkoper en onderzoeksplicht koper:

De vragenlijst is gemaakt omdat de verkoper verplicht is om uitvoerig informatie te verstrekken over de woning, ook als die informatie minder gunstig lijkt voor de verkoop. De mededelingsplicht strekt niet verder dan dat de verkoper ten tijde van het sluiten van de overeenkomst aan de koper meedeelt wat hem/haar bekend is omtrent de woning. Als gebreken e.d. tijdig gemeld worden, kan de koper hiervan kennis nemen en zijn aankoopstrategie op afstemmen. De koper heeft een onderzoeksplicht en kan ten allen tijde voor eigen rekening een bouwkundige keuring laten verrichten dan wel andere adviseurs te raadplegen teneinde een goed inzicht te verkrijgen over de staat van onderhoud.

Ouderdomsclausule:

Bij woningen van 25 jaar of ouder zal standaard een ouderdomsclausule toegevoegd worden. Kopers dienen er bedacht op te zijn dat bij oudere woningen in het algemeen een minder goede bouwkundige staat mag worden verwacht dan bij nieuwere woningwoningen. Dit omdat de normen minder streng waren en dat het gebouwde gedurende langere tijd onderhevig is geweest aan de tand des tijds. Wanneer een koper weet dat een woning reeds enige jaren oud is, ook al heeft deze door de tijd heen renovaties ondergaan, is het verstandig om de woning voor aankoop bouwkundig te laten keuren.

Koopovereenkomst:

De koopovereenkomst voor een bestaande eengezinswoning is vastgesteld door de Nederlandse Vereniging van Makelaars in onroerende goederen en vastgoeddeskundigen NVM, de Consumentenbond en de Vereniging Eigen Huis.

Waarborgsom/bankgarantie:

Tot zekerheid van nakoming van de verplichtingen van de koper wordt standaard in de koopakte een artikel opgenomen waarbij de koper zich verplicht binnen de afgesproken tijd een bankgarantie te overleggen, danwel een waarborgsom te storten op de rekening van de notaris.

Ontbindende voorwaarden:

Ontbindende voorwaarden kunnen op allerlei onderwerpen betrekking hebben en kunnen zowel ten behoeve van een koper als ten behoeve van een verkoper worden opgenomen. De ontbindende voorwaarde moet worden besproken voordat de koopovereenkomst tot stand is gekomen. Met andere woorden: zodra een bod wordt uitgebracht, moet de

koper respectievelijk de verkoper aangeven of zij ontbindende voorwaarden wensen op te nemen. Wanneer geen expliciet voorbehoud voor financiering is opgenomen in de koopakte mag er niet zonder meer van worden uitgegaan dat uit de gewoonte of de redelijkheid en de billijkheid zo'n financieringsvoorbehoud impliciet voortvloeit. De termijn voor een ontbindende voorwaarde is doorgaans 6 weken na de dag dat mondeling overeenstemming is bereikt over de koopsom en de overige voorwaarden. Bij overeenstemming van een koopsom boven de vraagprijs wordt in het voorbehoud financiering uitgegaan van maximaal de vraagprijs.

Asbestclausule:

Asbest is in het verleden veel toegepast in de bouw vanwege de goede eigenschappen die het materiaal bezit. Sedert 1993 is de verkoop van asbesthoudende materialen in Nederland echter verboden. Woningen die voor die datum zijn gebouwd kunnen dus nog asbesthoudende materialen bevatten. In de koopakte zal dan ook bij die woningen een clausule worden opgenomen waarin koper verklaart bekend te zijn met de evt. aanwezigheid van asbesthoudende materialen en deze te aanvaarden.

Aansprakelijkheid bij verkoop door Erven:

Het kan voorkomen dat de eigenaar/verkoper niet de bewoner van het verkochte is geweest. Bijvoorbeeld bij overlijden van de eigenaar/bewoner zal de erfgenaam de verkoper zijn die het verkochte niet of nooit heeft bewoond. Uit dien hoofde is hij niet bekend met eventuele zichtbare en onzichtbare gebreken en eventuele verontreiniging. Verkoper staat daarom niet in voor de technische en bouwkundige staat van de opstallen, zowel in- als uitwendig, en van de in de opstallen aanwezige installaties. Een en ander wordt in een aanvullend artikel beschreven in de koopakte.

Rechtsgeldige koopovereenkomst

pas ná ondertekening Een mondelinge overeenstemming tussen de particuliere verkoper en de particuliere koper is niet rechtsgeldig. Met andere woorden: er is geen koop. Er is pas sprake van een rechtsgeldige koop als de particuliere verkoper en de particuliere koper de koopovereenkomst hebben ondertekend. Dit vloeit voort uit artikel 7:2 Burgerlijk Wetboek. Een bevestiging van de mondelinge overeenstemming per e-mail of een toegestuurd concept van de koopovereenkomst wordt overigens niet gezien als een 'ondertekende koopovereenkomst'.



Mijn Makelaar Jan Zwartenkot

Documentatie:

Alle gegevens in deze brochure zijn uitsluitend bestemd voor belanghebbenden. Hoewel wij deze brochure met de grootst mogelijke zorgvuldigheid hebben samengesteld zijn fouten en vergissingen mogelijk. Wij wijzen u dan ook op uw eigen onderzoeksplicht. Verder kunnen aan deze gegevens geen garanties/rechten worden ontleend m.b.t. het object.

Rol verkopende makelaar:

Het is goed om te weten dat de makelaar die deze woning aanbiedt, de belangen van de verkoper behartigt en niet die van de koper. Indien u het kopen van deze of een andere woning overweegt, is het verstandig u te laten begeleiden door uw eigen NVM-aankoopmakelaar.



Mijn Makelaar Jan Zwartenkot

Hoofdweg 148
9765 CD Paterswolde

050 309 1175
06 46 23 83 77
janzwartenkot@mijnmakelaar.nl
mijnmakelaarjanzwartenkot.nl

De gegevens in deze brochure zijn bedoeld om u een algemene indruk te geven van de woning. Hoewel deze informatie met de grootst mogelijke zorg is samengesteld, blijft de mogelijkheid bestaan dat er fouten en/

of onvolledigheden in de omschrijving en/of tekeningen staan. Noch de verkoper, noch Mijn Makelaar aanvaardt in dit geval enige aansprakelijkheid.



Mijn Makelaar, daar kom je mee thuis.