

Verkoopbrochure Burg. Wuiteweg 263 - Drachten





Op de 6e verdieping van "Serviceflat Drachten" ligt aan de Westzijde (voorzijde) dit nette en ruime tweekamer appartement met een ruim balkon.

LET OP! Dit betreft een serviceflat met een minimale leeftijd van 60 jaar. Tevens zijn er maandelijks servicekosten en een onderhoudsbijdrage (VVE) verschuldigd. Zie 'bijzonderheden' voor de bedragen.

Via een representatieve entree met intercom en receptie is dit appartement bereikbaar zowel met de lift als ook met de trap.

INDELING APPARTEMENT:

Hal met berging; gemoderniseerde keukenopstelling met diverse inbouwapparatuur (het is mogelijk zelf te koken in het appartement), ruime en lichte woonkamer van 7x4 meter met deur naar ruim balkon;

royale slaapkamer van 3,6 x 6 meter met deur naar het balkon en toegang tot de badkamer met douche, wastafelmeubel en een wasmachine aansluiting. Toegang tot het toilet. Het toilet is ook via de hal bereikbaar. Het balkon en de woonkamer zijn voorzien van elektrisch bedienbare zonwering.

Op de begane grond bevindt zich een eigen berging en een gemeenschappelijke fietsenberging, alsmede een gemeenschappelijke ruimte voor het stallen van fietsen en de mogelijkheid voor het opladen van elektrische fietsen. Voor de scootmobiel is er een afzonderlijke ruimte beschikbaar.



Bijzonderheden:

- voorzien van elektrisch bedienbare buitenzonwering;
- vanuit het appartement heeft u een ruim uitzicht;
- op de eerste verdieping is een ruime recreatiezaal met groot balkon op het westen;
- aan de voorzijde is een gemeenschappelijk, ruim parkeerterrein (behorend bij het appartementencomplex);
- woonoppervlakte circa 69 m²;
- servicekosten: € 255,23 per maand (inbegrepen het waterverbruik van het appartement);
- onderhoudsbijdrage (VvE): € 199,93 per maand.

Over Serviceflat Drachten:

In serviceflat Drachten woont u zelfstandig, maar heeft u wel de beschikking over een aantal faciliteiten waaronder o.a. een 24 uren alarmering voor eerste hulp en eventueel nodige zorg.

Bovendien is er een fraaie recreatiezaal aanwezig, waar regelmatig e.e.a. te doen is, zoals bijvoorbeeld lezingen, gymnastiek, biljarten en bridge. Bovendien zijn er een aantal logeerkamers in de serviceflat aanwezig.

De Serviceflat is gunstig gelegen nabij het centrum van Drachten en de busverbinding ligt voor de deur. Er zijn voldoende parkeerplaatsen op eigen terrein. Tegenover het appartementencomplex is een gezondheidscentrum (Sûnenz) met horecagelegenheid, gezondheidsplein en winkelplein gevestigd.

Zie ook www.serviceflatdrachten.nl



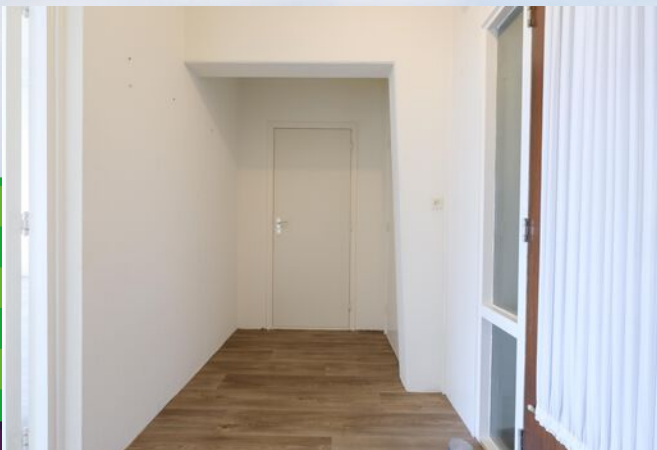
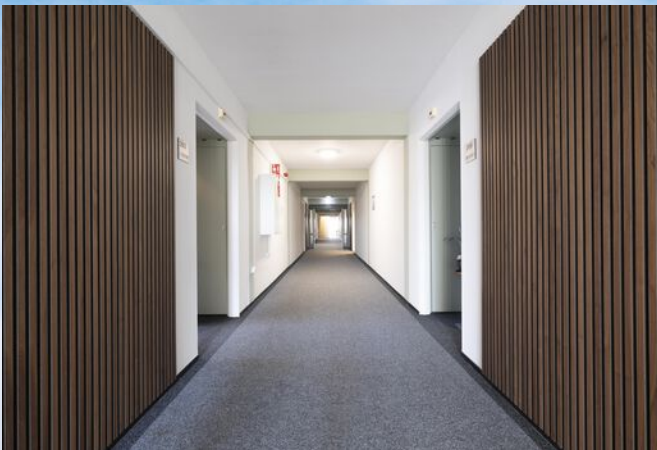
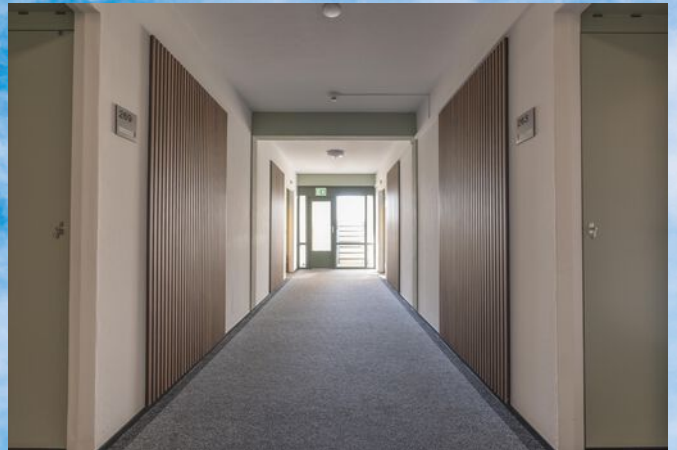
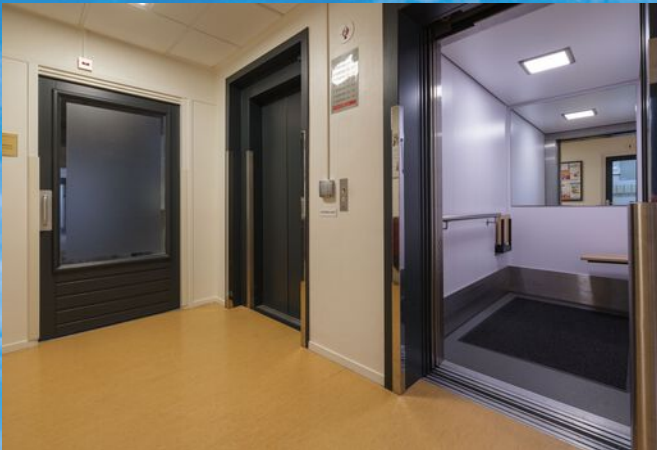

Mijn Makelaar Mink, daar kom je mee thuis.



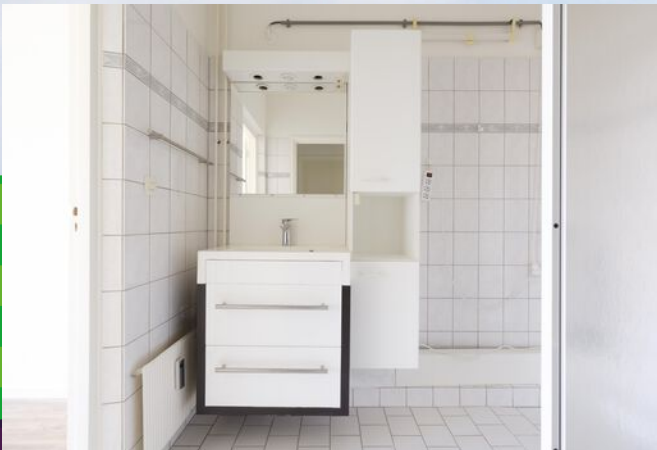
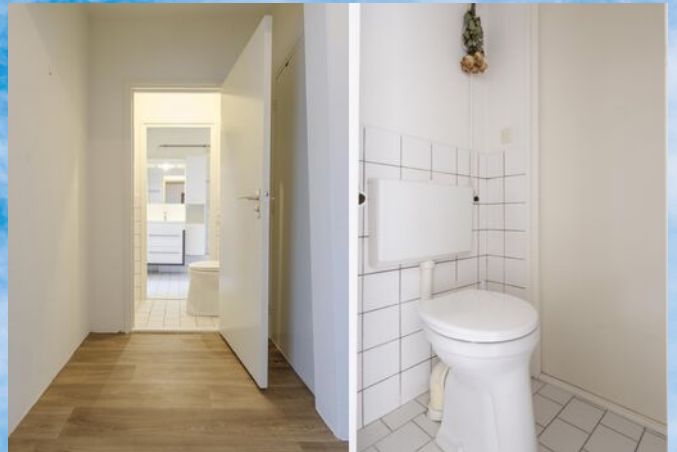



Plattegrond

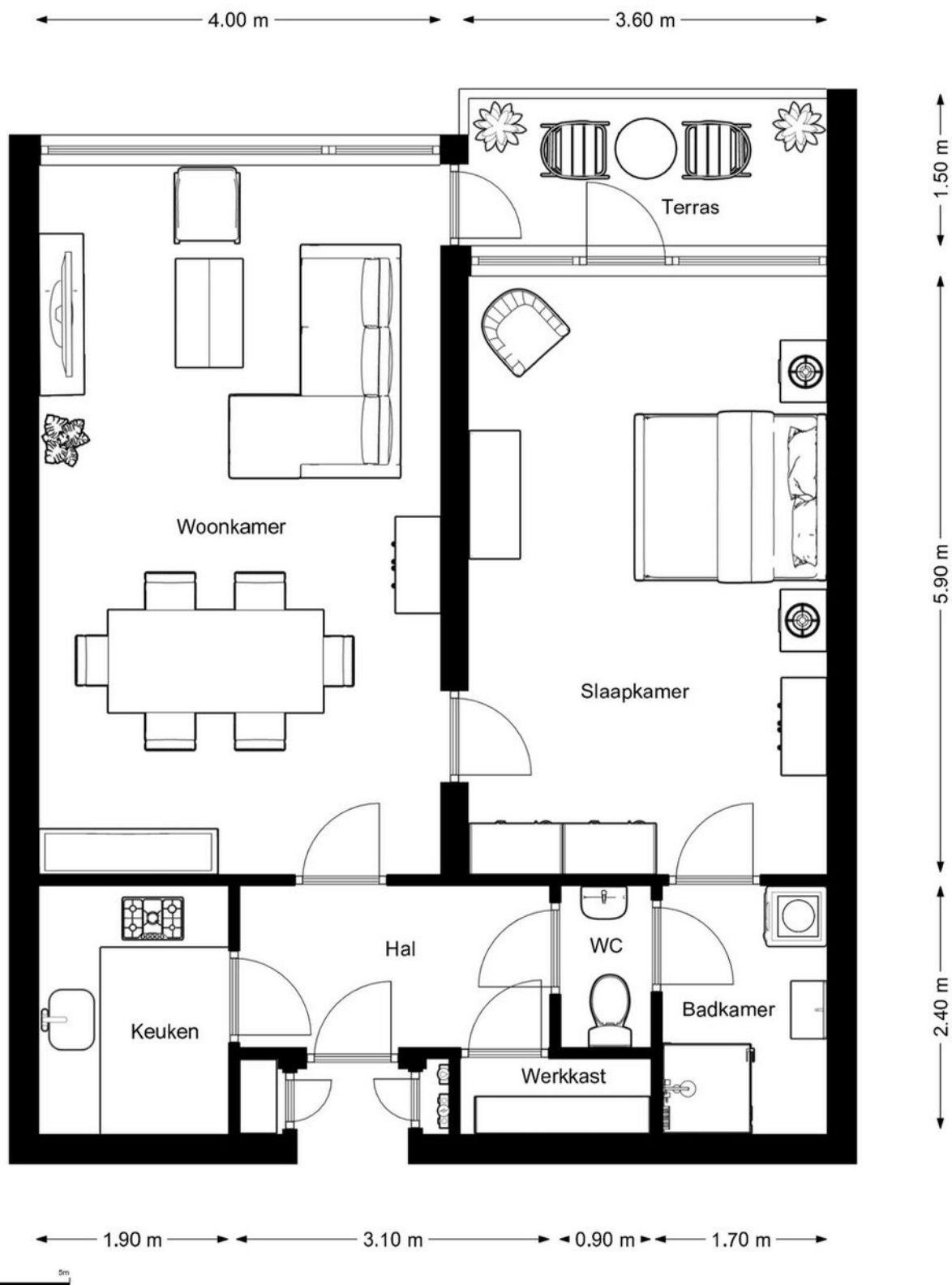

Info verkoop en brochure

Meldingsplicht verkoper en onderzoeksplicht koper:

De vragenlijst is gemaakt omdat de verkoper verplicht is om uitvoerig informatie te verstrekken over de woning, ook als die informatie minder gunstig lijkt voor de verkoop. De mededelingsplicht strekt niet verder dan dat de verkoper ten tijde van het sluiten van de overeenkomst aan de koper meedeelt wat hem/haar bekend is omtrent de woning. Als gebreken e.d. tijdig gemeld worden, kan de koper hiervan kennis nemen en zijn aankoopstrategie op afstemmen. De koper heeft een onderzoeksplicht en kan ten allen tijde voor eigen rekening een bouwkundige keuring laten verrichten dan wel andere adviseurs te raadplegen teneinde een goed inzicht te verkrijgen over de staat van onderhoud.

Ouderdomsclausule:

Bij woningen van 25 jaar of ouder zal standaard een ouderdomsclausule toegevoegd worden. Kopers dienen er bedacht op te zijn dat bij oudere woningen in het algemeen een minder goede bouwkundige staat mag worden verwacht dan bij nieuwere woningen n. Dit omdat de normen minder streng waren en dat het gebouwde gedurende langere tijd onderhevig is geweest aan de tand des tijds. Wanneer een koper weet dat een woning reeds enige jaren oud is, ook al heeft deze door de tijd heen renovaties ondergaan, is het verstandig om de woning voor aankoop bouwkundig te laten keuren.

Koopovereenkomst:

De koopovereenkomst voor een bestaande eengezinswoning is vastgesteld door de Nederlandse Vereniging van Makelaars in onroerende goederen en vastgoeddeskundigen NVM, de Consumentenbond en de Vereniging Eigen Huis.

Waarborgsom/bankgarantie:

Tot zekerheid van nakoming van de verplichtingen van de koper wordt standaard in de koopakte een artikel opgenomen waarbij de koper zich verplicht binnen de afgesproken tijd een bankgarantie te overleggen, danwel een waarborgsom te storten op de rekening van de notaris.

Ontbindende voorwaarden:

Ontbindende voorwaarden kunnen op allerlei onderwerpen betrekking hebben en kunnen zowel ten behoeve van een koper als ten behoeve van een verkoper worden opgenomen. De ontbindende voorwaarde moet worden besproken voordat de koopovereenkomst tot stand is gekomen. Met andere woorden: zodra een bod wordt uitgebracht, moet de koper respectievelijk de verkoper aangeven of zij ontbindende voorwaarden wensen op te nemen. Wanneer geen expliciet voorbehoud voor financiering is opgenomen in de koopakte mag er niet zonder meer van worden uitgegaan dat uit de gewoonte of de redelijkheid en de billijkheid zo'n financieringsvoorbehoud impliciet voortvloeit. De termijn voor een ontbindende voorwaarde is doorgaans 6 weken na de dag dat mondeling overeenstemming is bereikt over de koopsom en de overige voorwaarden. Bij overeenstemming van een koopsom boven de vraagprijs wordt in het voorbehoud financiering uitgegaan van maximaal de vraagprijs.

Asbestclausule:

Asbest is in het verleden veel toegepast in de bouw vanwege de goede eigenschappen die het materiaal bezit. Sedert 1993 is de verkoop van asbesthoudende materialen in Nederland echter verboden. Woningen die voor die datum zijn gebouwd kunnen dus nog asbesthoudende materialen bevatten. In de koopakte zal dan ook bij die woningen een clausule worden opgenomen waarin koper verklaart bekend te zijn met de evt. aanwezigheid van asbesthoudende materialen en deze te aanvaarden.

Aansprakelijkheid bij verkoop door Erven:

Het kan voorkomen dat de eigenaar/verkoper niet de bewoner van het verkochte is geweest. Bijvoorbeeld bij overlijden van de eigenaar/bewoner zal de erfgenaam de verkoper zijn die het verkochte niet of nooit heeft bewoond. Uit dien hoofde is hij niet bekend met eventuele zichtbare en onzichtbare gebreken en eventuele verontreiniging. Verkoper staat daarom niet in voor de technische en bouwkundige staat van de opstallen, zowel in- als uitwendig, en van de in de opstallen aanwezige installaties. Een en ander wordt in een aanvullend artikel beschreven in de koopakte.

Mijn Makelaar Mink

Documentatie:

Alle gegevens in deze brochure zijn uitsluitend bestemd voor belanghebbenden. Hoewel wij deze brochure met de grootst mogelijke zorgvuldigheid hebben samengesteld zijn fouten en vergissingen mogelijk. Wij wijzen u dan ook op uw eigen onderzoeksplicht. Verder kunnen aan deze gegevens geen garanties/rechten worden ontleend m.b.t. het object.

Rol verkopende makelaar:

Het is goed om te weten dat de makelaar die deze woning aanbiedt, de belangen van de verkoper behartigt en niet die van de koper. Indien u de aankoop van deze of een andere woning overweegt, is het verstandig u te laten begeleiden door uw eigen NVM-aankoopmakelaar.



Mijn Makelaar Mink

Kraaiheide 17
9202 PC Drachten

Tel: 0512-519100
mink@mijnmakelaar.nl
mijnmakelaarmink.nl

De gegevens in deze brochure zijn bedoeld om u een algemene indruk te geven van de woning. Hoewel deze informatie met de grootst mogelijke zorg is samengesteld, blijft de mogelijkheid bestaan dat er fouten en/

of onvolledigheden in de omschrijving en/of tekeningen staan. Noch de verkoper, noch Mijn Makelaar aanvaardt in dit geval enige aansprakelijkheid.

The background of the page features a complex, abstract geometric pattern. The upper portion is dominated by various shades of green, with lines forming a series of interlocking, stepped shapes that create a sense of depth and movement. The lower portion of the image transitions into a dark purple or indigo color, also featuring geometric, stepped patterns that mirror the style of the green section above. The overall effect is modern and architectural.

Mijn Makelaar, daar kom je mee thuis.