

Verkoopbrochure Burgemeester Wuiteweg 102 -





Sfeervolle jaren '30 woning met slaapkamer en badkamer op de begane grond!

Karakter, ruimte en comfort komen samen in deze sfeervolle jaren '30 woning met aanbouw, slaapkamer en badkamer op de begane grond en een zonnige tuin met overkapping. Een verrassend ruime woning met veel licht en een praktische indeling, gelegen op korte afstand van het centrum van Drachten.

Een groot pluspunt van deze woning is de aanwezigheid van een slaapkamer met moderne badkamer op de begane grond. Dit maakt de woning niet alleen comfortabel, maar ook levensloopbestendig.

De woning combineert de charme van de jaren '30 met het comfort van nu. De erkers, het glas-in-lood en de hoge plafonds geven de woning een warme en karaktervolle uitstraling.

Dankzij de aanbouw aan de achterzijde is een prachtige, lichte tuinkamer ontstaan met schuifpui naar de tuin. Vanuit hier heeft u een heerlijk contact met buiten.

De besloten en zonnige achtertuin biedt veel privacy en een fijne plek om te ontspannen. Onder de terrasoverkapping is het heerlijk vertoeven. Aan de voorzijde beschikt de woning over een oprit met carport en parkeergelegenheid voor twee auto's.

Indeling;
Begane grond, Entree, hal met trapkast en toegang tot de sfeervolle woonkamer met erkers en hoge plafonds.
De centraal gesitueerde keuken beschikt over een complete keukenopstelling en biedt voldoende ruimte voor een grote eettafel.
Aan de achterzijde bevindt zich de prachtige tuinkamer met schuifpui naar de tuin.



Door de grote raampartijen is dit een heerlijke lichte ruimte met een mooi contact met de tuin.

Vanuit de tuinkamer is de slaapkamer op de begane grond bereikbaar met aangrenzend een moderne badkamer voorzien van ligbad, douche en een dubbele wastafel met meubel.

Via de keuken is de bijkeuken bereikbaar met opstelplaats voor het witgoed en de CV-ketel. Tevens bevindt zich op de begane grond een toilet met hangcloset en fonteintje.

Eerste verdieping

Overloop, drie slaapkamers met vaste kasten en een toiletruimte met toilet en wastafel.

Buitenruimte;

Achter de woning ligt een besloten en zonnige tuin met veel groen en privacy.

Onder de terrasoverkapping is het heerlijk zitten. In de tuin staat een voormalige garage dat momenteel in gebruik is als berging. De tuin is bereikbaar via een achterom.

Aan de voorzijde bevindt zich een oprit met carport en parkeergelegenheid voor twee auto's.

Kenmerken;

- Karakteristieke jaren '30 woning;
- Aanbouw met lichte tuinkamer en schuifpui naar de tuin;
- Slaapkamer en moderne badkamer op de begane grond;
- Besloten en zonnige achtertuin met terrasoverkapping
- Oprit met carport en ruimte voor twee auto's
- Op korte afstand van het centrum van Drachten

Je bent van harte welkom om deze sfeervolle en interessante woning te bekijken.



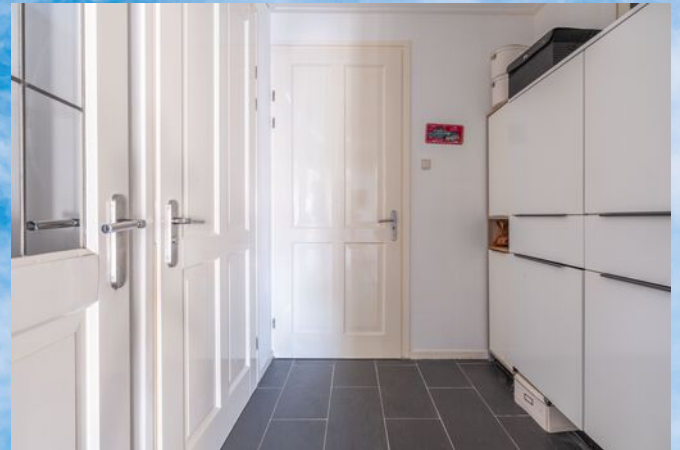

Mijn Makelaar Mink, daar kom je mee thuis.



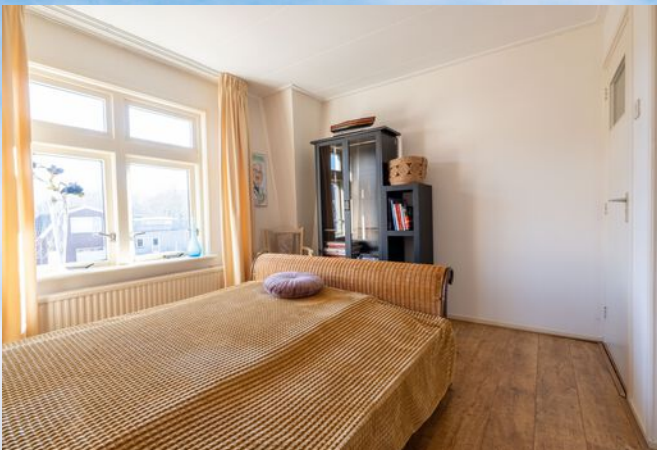



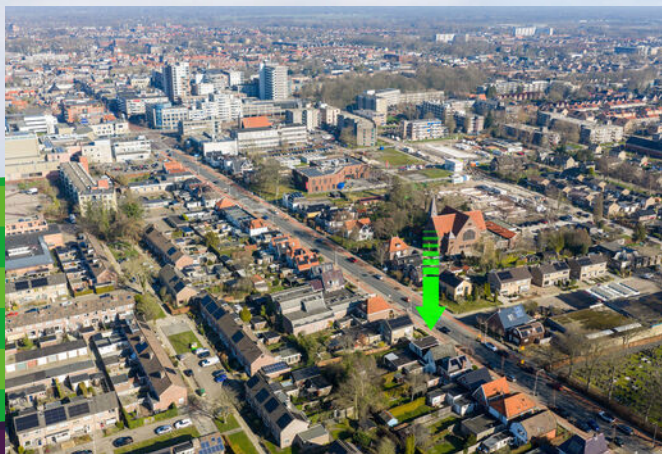
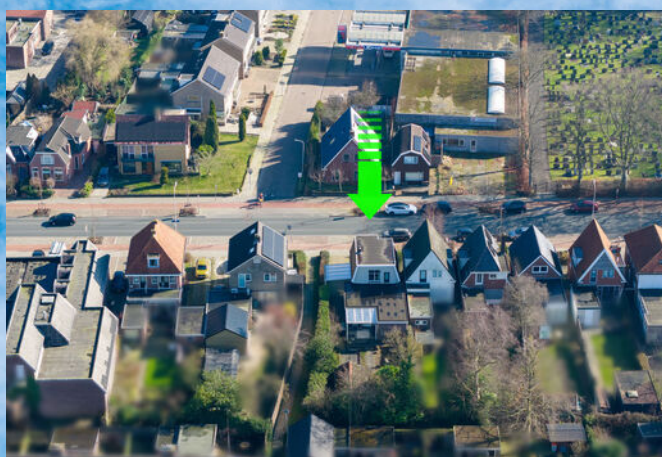

Mijn Makelaar Mink, daar kom je mee thuis.



Plattegrond



Plattegrond

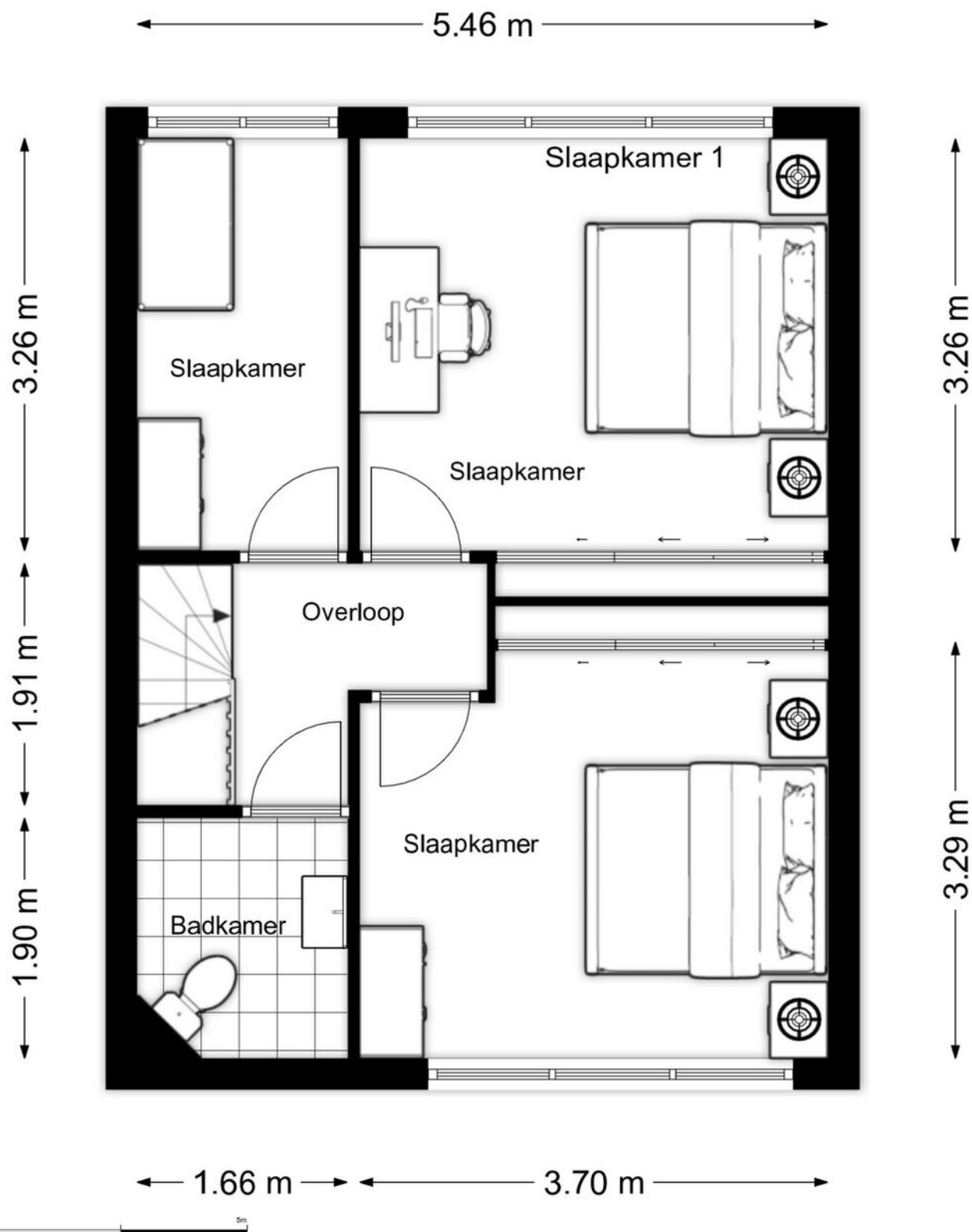

Info verkoop en brochure

Meldingsplicht verkoper en onderzoeksplicht koper:

De vragenlijst is gemaakt omdat de verkoper verplicht is om uitvoerig informatie te verstrekken over de woning, ook als die informatie minder gunstig lijkt voor de verkoop. De mededelingsplicht strekt niet verder dan dat de verkoper ten tijde van het sluiten van de overeenkomst aan de koper meedeelt wat hem/haar bekend is omtrent de woning. Als gebreken e.d. tijdig gemeld worden, kan de koper hiervan kennis nemen en zijn aankoopstrategie op afstemmen. De koper heeft een onderzoeksplicht en kan ten allen tijde voor eigen rekening een bouwkundige keuring laten verrichten dan wel andere adviseurs te raadplegen teneinde een goed inzicht te verkrijgen over de staat van onderhoud.

Ouderdomsclausule:

Bij woningen van 25 jaar of ouder zal standaard een ouderdomsclausule toegevoegd worden. Kopers dienen er bedacht op te zijn dat bij oudere woningen in het algemeen een minder goede bouwkundige staat mag worden verwacht dan bij nieuwere woningen n. Dit omdat de normen minder streng waren en dat het gebouwde gedurende langere tijd onderhevig is geweest aan de tand des tijds. Wanneer een koper weet dat een woning reeds enige jaren oud is, ook al heeft deze door de tijd heen renovaties ondergaan, is het verstandig om de woning voor aankoop bouwkundig te laten keuren.

Koopovereenkomst:

De koopovereenkomst voor een bestaande eengezinswoning is vastgesteld door de Nederlandse Vereniging van Makelaars in onroerende goederen en vastgoeddeskundigen NVM, de Consumentenbond en de Vereniging Eigen Huis.

Waarborgsom/bankgarantie:

Tot zekerheid van nakoming van de verplichtingen van de koper wordt standaard in de koopakte een artikel opgenomen waarbij de koper zich verplicht binnen de afgesproken tijd een bankgarantie te overleggen, danwel een waarborgsom te storten op de rekening van de notaris.

Ontbindende voorwaarden:

Ontbindende voorwaarden kunnen op allerlei onderwerpen betrekking hebben en kunnen zowel ten behoeve van een koper als ten behoeve van een verkoper worden opgenomen. De ontbindende voorwaarde moet worden besproken voordat de koopovereenkomst tot stand is gekomen. Met andere woorden: zodra een bod wordt uitgebracht, moet de koper respectievelijk de verkoper aangeven of zij ontbindende voorwaarden wensen op te nemen. Wanneer geen expliciet voorbehoud voor financiering is opgenomen in de koopakte mag er niet zonder meer van worden uitgegaan dat uit de gewoonte of de redelijkheid en de billijkheid zo'n financieringsvoorbehoud impliciet voortvloeit. De termijn voor een ontbindende voorwaarde is doorgaans 6 weken na de dag dat mondeling overeenstemming is bereikt over de koopsom en de overige voorwaarden. Bij overeenstemming van een koopsom boven de vraagprijs wordt in het voorbehoud financiering uitgegaan van maximaal de vraagprijs.

Asbestclausule:

Asbest is in het verleden veel toegepast in de bouw vanwege de goede eigenschappen die het materiaal bezit. Sedert 1993 is de verkoop van asbesthoudende materialen in Nederland echter verboden. Woningen die voor die datum zijn gebouwd kunnen dus nog asbesthoudende materialen bevatten. In de koopakte zal dan ook bij die woningen een clausule worden opgenomen waarin koper verklaart bekend te zijn met de evt. aanwezigheid van asbesthoudende materialen en deze te aanvaarden.

Aansprakelijkheid bij verkoop door Erven:

Het kan voorkomen dat de eigenaar/verkoper niet de bewoner van het verkochte is geweest. Bijvoorbeeld bij overlijden van de eigenaar/bewoner zal de erfgenaam de verkoper zijn die het verkochte niet of nooit heeft bewoond. Uit dien hoofde is hij niet bekend met eventuele zichtbare en onzichtbare gebreken en eventuele verontreiniging. Verkoper staat daarom niet in voor de technische en bouwkundige staat van de opstallen, zowel in- als uitwendig, en van de in de opstallen aanwezige installaties. Een en ander wordt in een aanvullend artikel beschreven in de koopakte.

Mijn Makelaar Mink

Documentatie:

Alle gegevens in deze brochure zijn uitsluitend bestemd voor belanghebbenden. Hoewel wij deze brochure met de grootst mogelijke zorgvuldigheid hebben samengesteld zijn fouten en vergissingen mogelijk. Wij wijzen u dan ook op uw eigen onderzoeksplicht. Verder kunnen aan deze gegevens geen garanties/rechten worden ontleend m.b.t. het object.

Rol verkopende makelaar:

Het is goed om te weten dat de makelaar die deze woning aanbiedt, de belangen van de verkoper behartigt en niet die van de koper. Indien u de aankoop van deze of een andere woning overweegt, is het verstandig u te laten begeleiden door uw eigen NVM-aankoopmakelaar.



Mijn Makelaar Mink

Kraaiheide 17
9202 PC Drachten

Tel: 0512-519100
mink@mijnmakelaar.nl
mijnmakelaarmink.nl

De gegevens in deze brochure zijn bedoeld om u een algemene indruk te geven van de woning. Hoewel deze informatie met de grootst mogelijke zorg is samengesteld, blijft de mogelijkheid bestaan dat er fouten en/

of onvolledigheden in de omschrijving en/of tekeningen staan. Noch de verkoper, noch Mijn Makelaar aanvaardt in dit geval enige aansprakelijkheid.

The background of the page features a complex, abstract geometric pattern. The upper portion is dominated by various shades of green, with lines forming a series of interlocking, stepped shapes that create a sense of depth and movement. The lower portion of the image transitions into a dark purple or indigo color, also featuring geometric, stepped patterns that mirror the style of the green section above. The overall effect is modern and architectural.

Mijn Makelaar, daar kom je mee thuis.