

Smilde

Tramweg 2 | Vraagprijs € 375.000 k.k.



BESCHIKBAAR

WWW.TRAMWEG2.NL

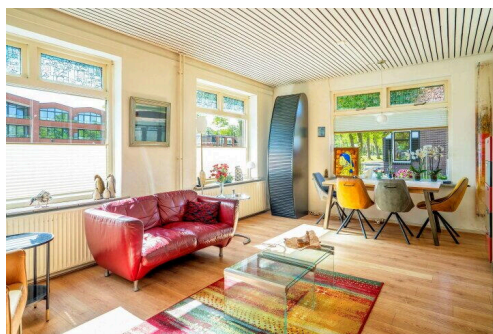

Type object:	Vrijstaande woning
Bouwjaar:	1920
Woonoppervlakte:	138 m ²
Perceeloppervlakte:	725 m ²
Inhoud:	318 m ³
Aantal kamers:	4 kamers (3 slaapkamers)
Website:	www.tramweg2.nl

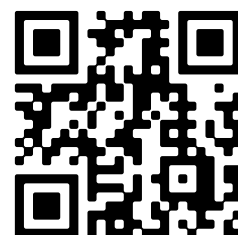

Omschrijving

Tramweg 2, 9422 BJ Smilde

Karaktervolle vrijstaande woning op ruim perceel (725 m2) met verrassend veel ruimte, fijne tuin en volop mogelijkheden – welkom aan de Tramweg 2 in Smilde!

Aan de rustige zijde van de Drentse Hoofdvaart, op korte afstand van het winkel- en gezondheidscentrum van Smilde, staat deze karaktervolle vrijstaande woning met tuin, vrijstaande garage en een verrassend ruime woonoppervlakte. Een woning met karakter, comfortabele leefruimte op de begane grond én een bovenverdieping die nog deels naar eigen wens en smaak kan worden afgewerkt.

De woning biedt een fijne combinatie van rust, ruimte en mogelijkheden. Dankzij de ligging aan de stille zijde van de Drentse Hoofdvaart woont u hier in een rustige woonomgeving, terwijl dagelijkse voorzieningen, winkels en zorgvoorzieningen zich op korte afstand bevinden. Hierdoor combineert deze locatie comfortabel wonen met een praktische bereikbaarheid.

Binnen valt direct de ruime opzet van de woning op. De begane grond beschikt onder andere over een grote bijkeuken en een badkamer op de begane grond. De leefruimtes bieden volop mogelijkheden voor comfortabel wonen en creëren een prettige basis voor zowel gezinnen als mensen die extra ruimte zoeken voor hobby, werk of ontspanning.

De woning beschikt over drie slaapkamers, waarvan één slaapkamer is voorzien van een inloopkast. De verdieping biedt daarnaast nog mogelijkheden om deze verder naar eigen smaak af te werken en in te richten.

Ook buiten is er volop ruimte aanwezig. De tuin biedt verschillende mogelijkheden om heerlijk van het buitenleven te genieten. Daarnaast beschikt het perceel over een vrijstaande garage met veel opbergruimte en een praktische vliering. Tevens is er nog een vrijstaande berging aanwezig, ideaal voor extra opslag, hobbyruimte of het stallen van fietsen en tuinmateriaal.

Pluspunten van deze woning:

- Karaktervolle vrijstaande woning
- Verrassend ruime woonoppervlakte
- Badkamer op de begane grond
- Drie slaapkamers, waarvan één met inloopkast
- Verdieping deels nog naar eigen smaak af te werken
- Vrijstaande garage met vliering en veel bergruimte
- Extra vrijstaande berging aanwezig
- Fijne tuin met volop mogelijkheden
- Gelegen aan de rustige zijde van de Drentse Hoofdvaart
- Op korte afstand van winkels en gezondheidscentrum

Een woning met sfeer, ruimte en volop mogelijkheden op een fijne locatie in Smilde. Bent u benieuwd naar de ruimte en mogelijkheden die deze woning te bieden heeft? Neem dan gerust contact op voor een bezichtiging. Lees de volledige omschrijving

Kenmerken

Vraagprijs:	€ 375.000 k.k.
Aanvaarding:	In overleg

Bouw

Object type:	Eengezinswoning, vrijstaande woning
Soort bouw:	Bestaande bouw
Bouwjaar:	1920
Soort dak:	Mansarde dak bedekt met pannen

Oppervlakte en inhoud

Woonoppervlakte:	138 m²
Perceeloppervlakte:	725 m²
Inhoud:	318 m³
Externe bergruimte:	10 m²

Indeling

Aantal kamers:	4 kamers (3 slaapkamers)
Aantal badkamers:	1 badkamer en 1 apart toilet
Badkamervoorzieningen:	Douche en wastafel
Aantal woonlagen:	2 woonlagen en een vliering
Voorzieningen:	Glasvezelkabel en natuurlijke ventilatie

Energie

Energielabel:	E
Isolatie:	Dakisolatie en hr-glas
Verwarming:	Cv-ketel
Warm water:	Cv-ketel
Cv ketel:	Atag p27c cw4 60-100 (gas gestookt combiketel uit 2026, eigendom)

Buitenruimte

Ligging:	Aan rustige weg, aan vaarwater, aan water en in bosrijke omgeving
Tuin:	Achtertuin en zijtuin

Achtertuint:	240 m² (20,00 meter diep en 12,00 meter breed)
Ligging tuin:	Gelegen op het zuidwesten

Bergruimte

Schuur berging:	Vrijstaande stenen berging
Soort parkeergelegenheid:	Op eigen terrein

Garage

Soort garage:	Vrijstaande houten garage
Capaciteit garage:	1 auto
Voorzieningen garage:	Elektra

Op de kaart

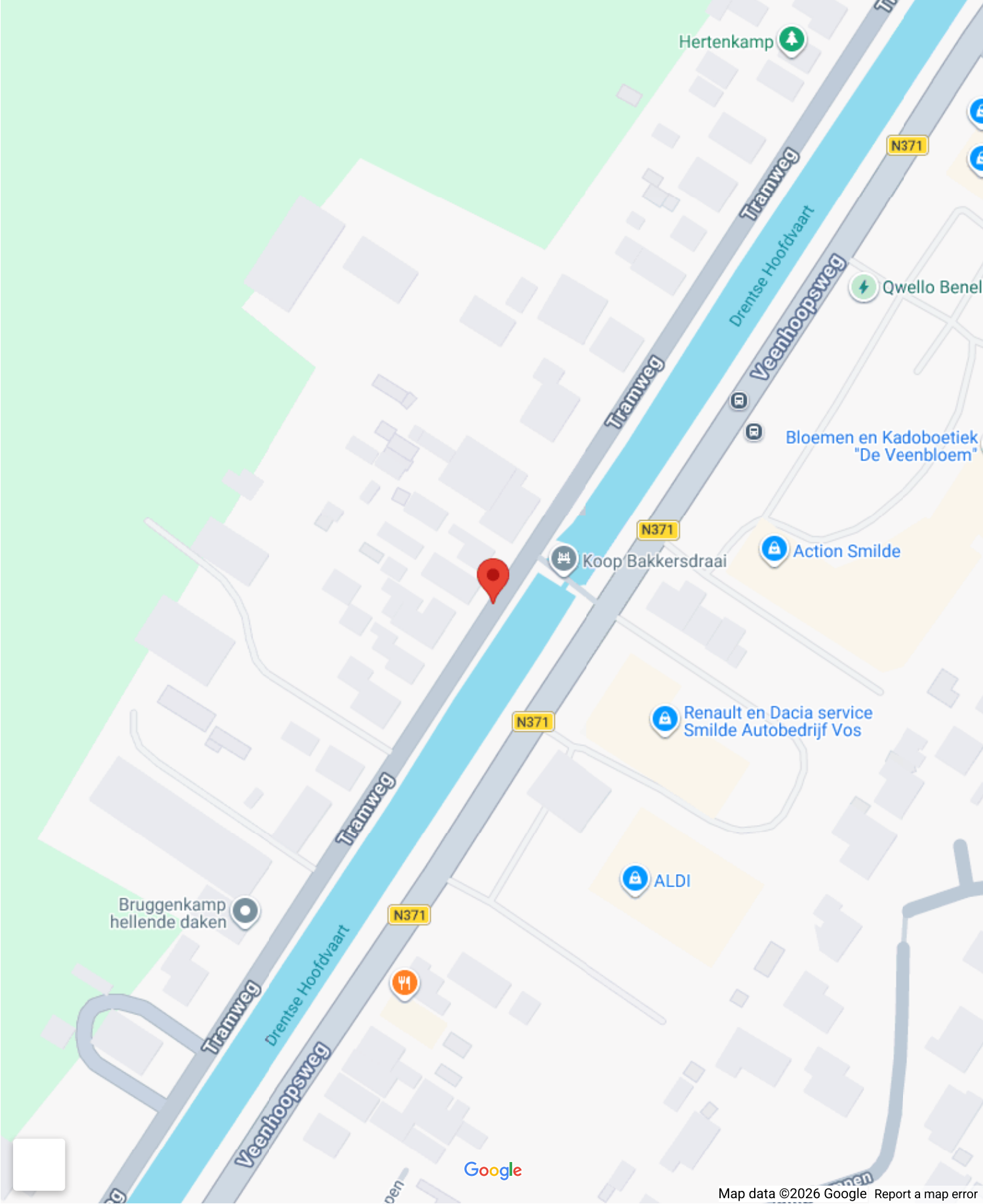

Op de kaart

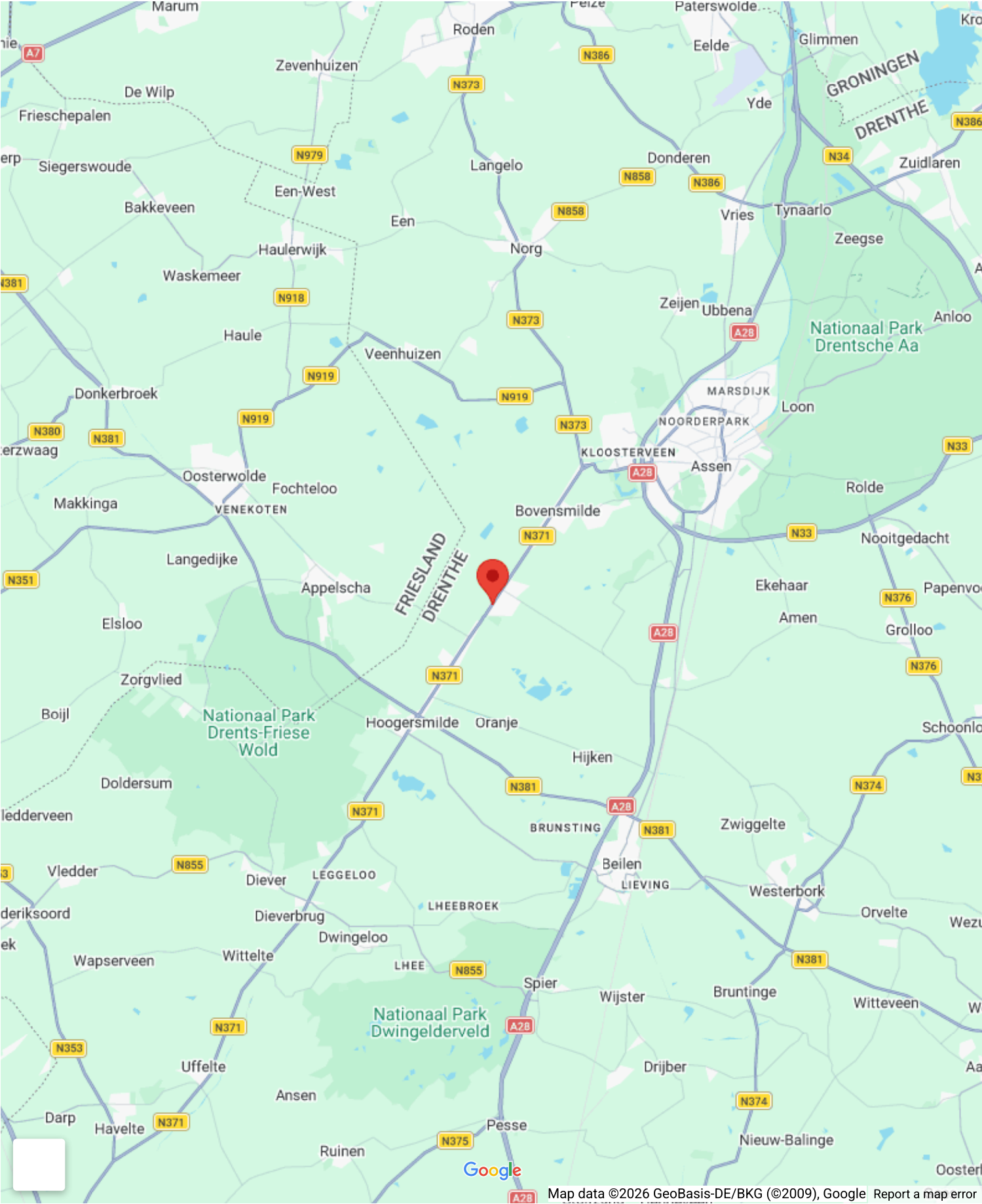

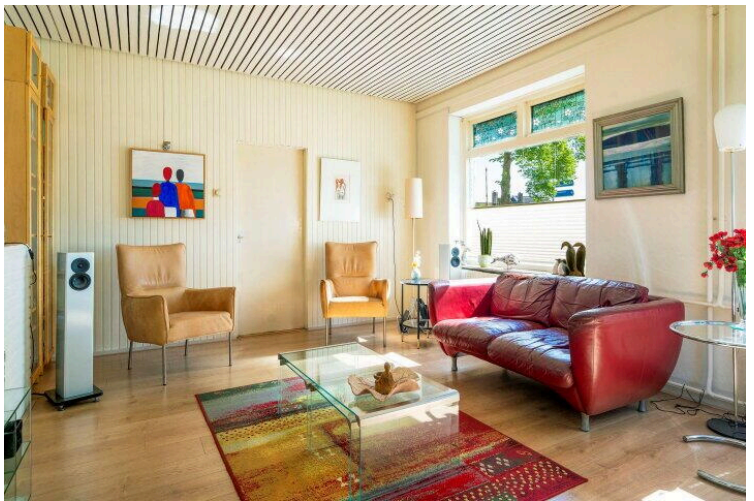
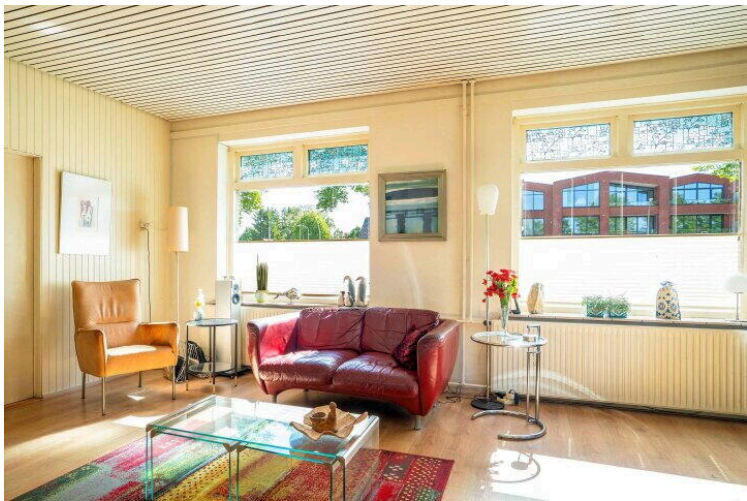
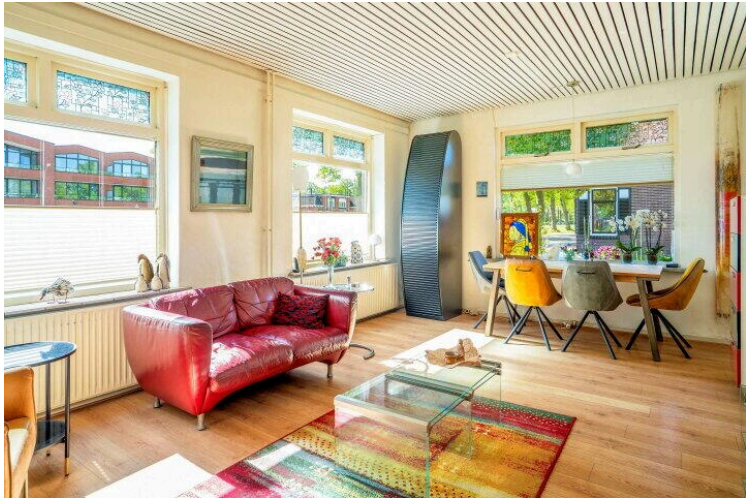

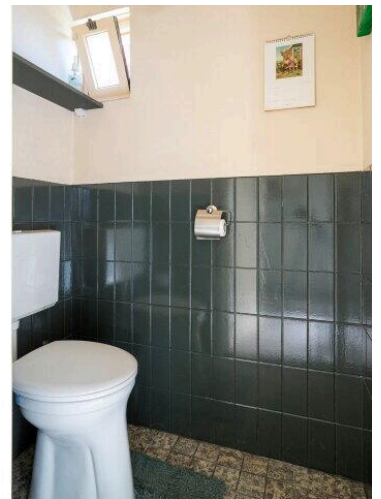
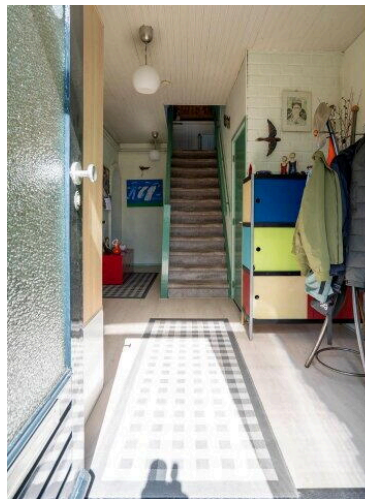
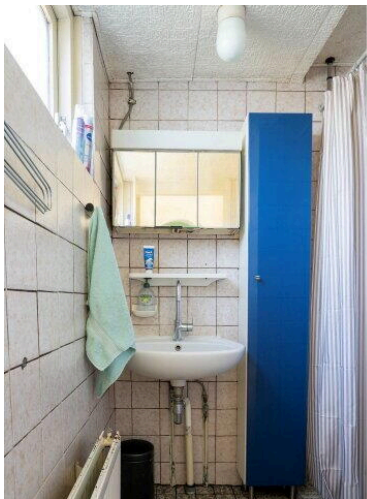
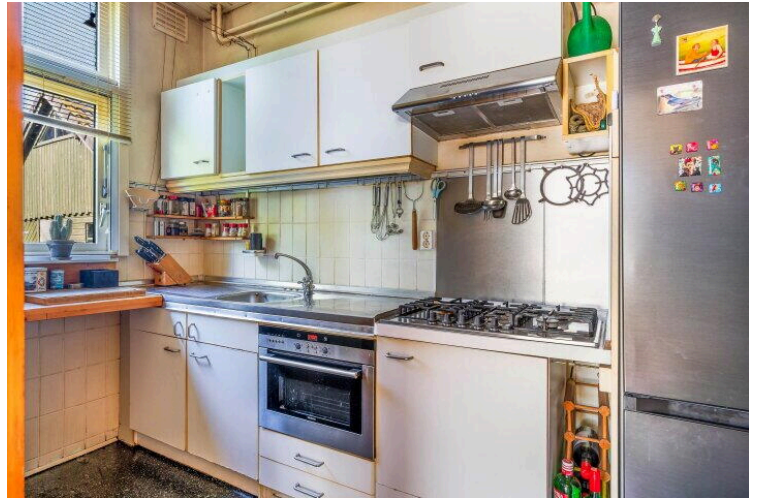
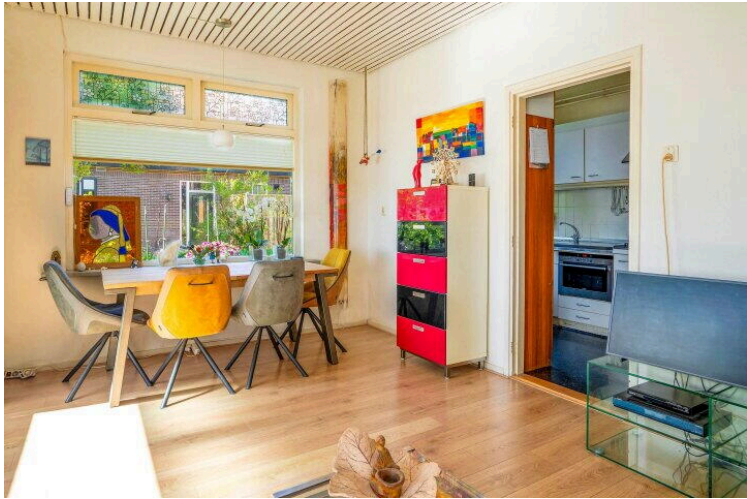
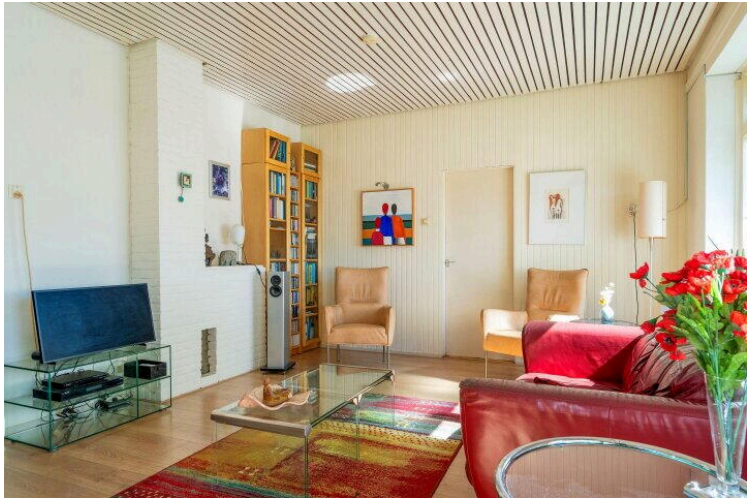

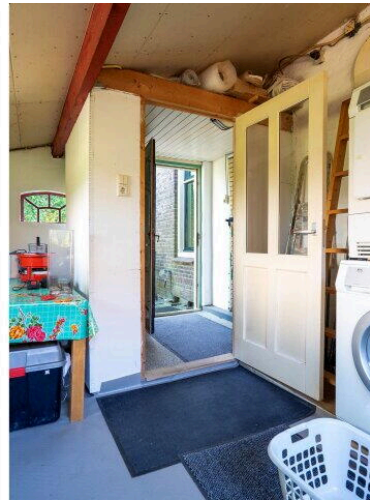
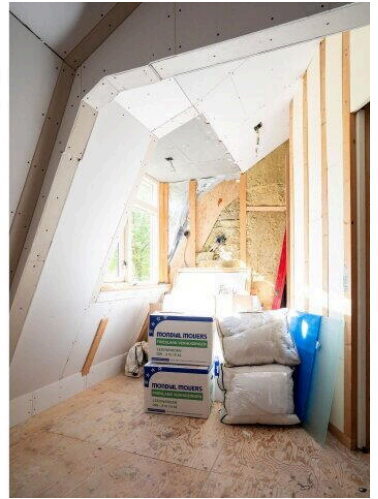
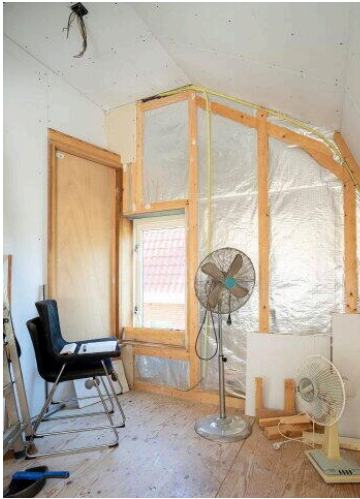
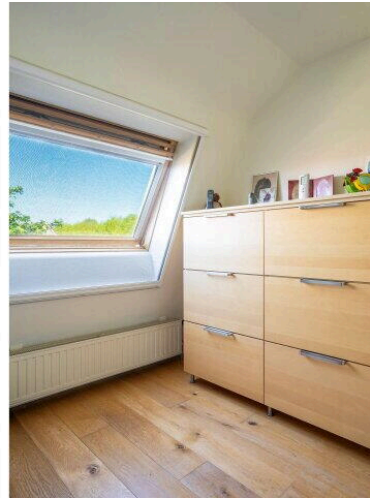





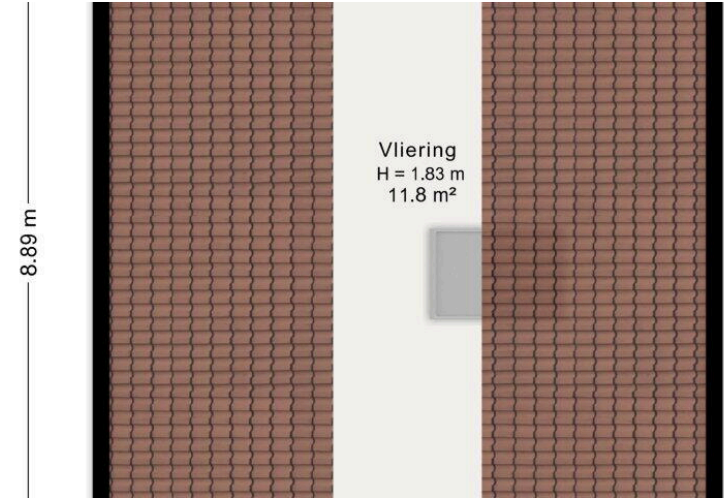
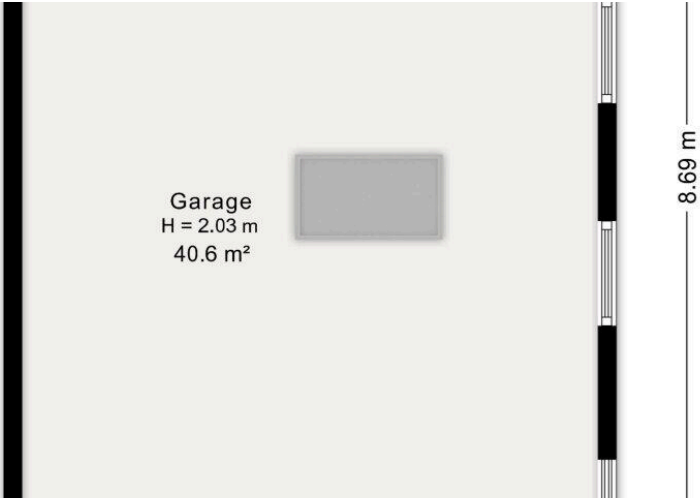
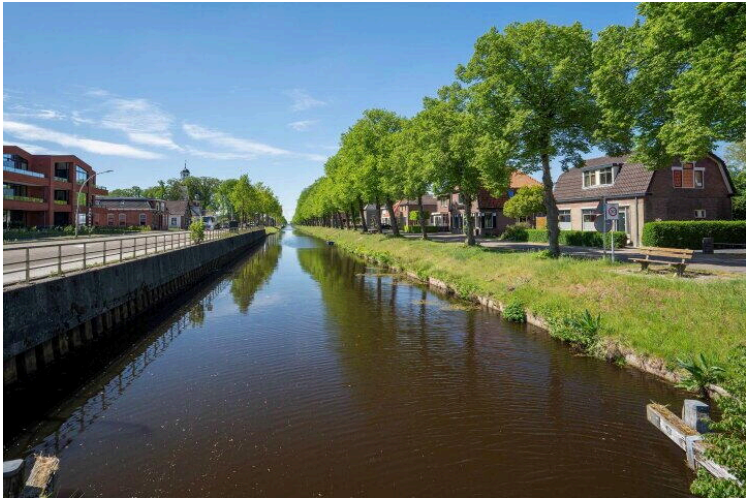



Aan de plattegrond kunnen geen rechten worden ontleend.
www.proland.nl

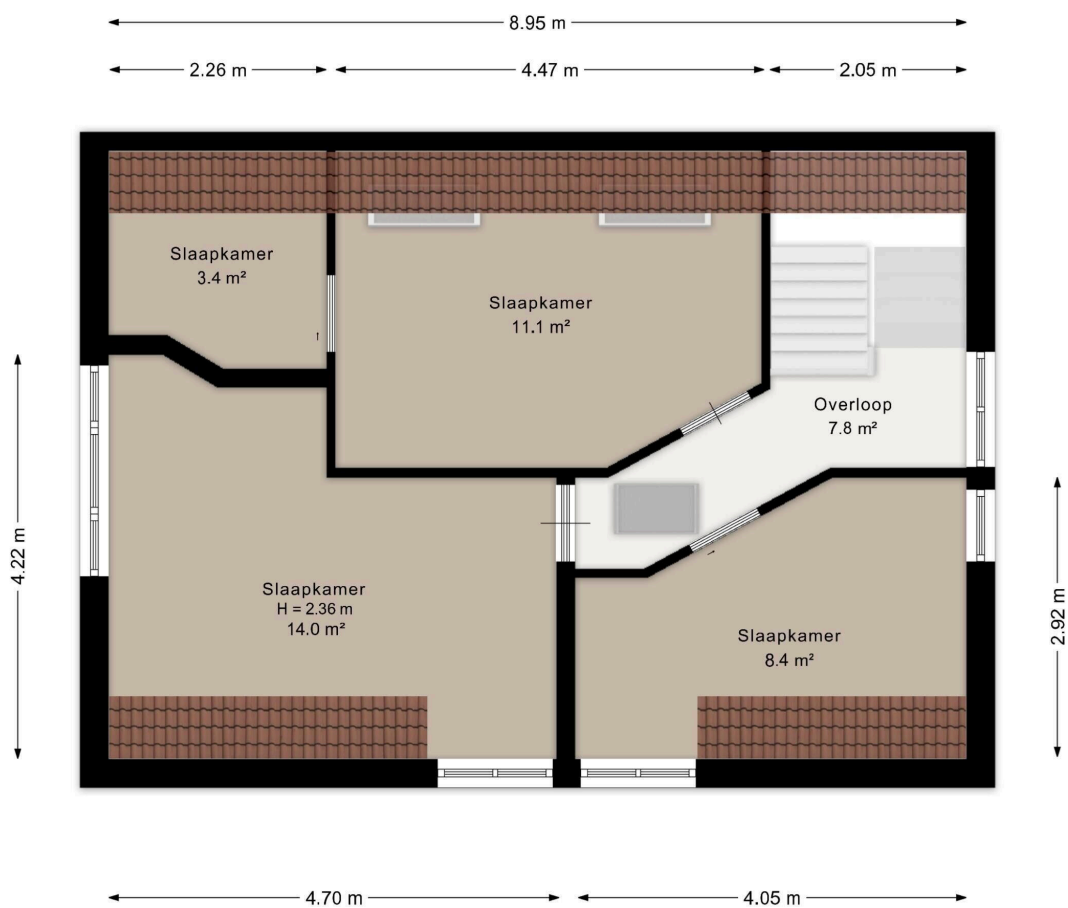

Aan de plattegrond kunnen geen rechten worden ontleend.
www.proland.nl

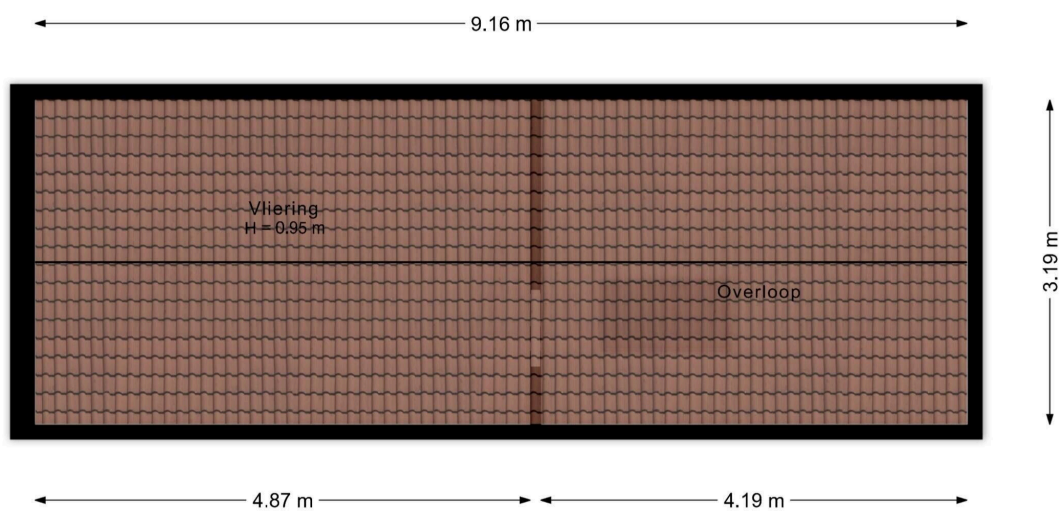

Aan de plattegrond kunnen geen rechten worden ontleend.
www.proland.nl

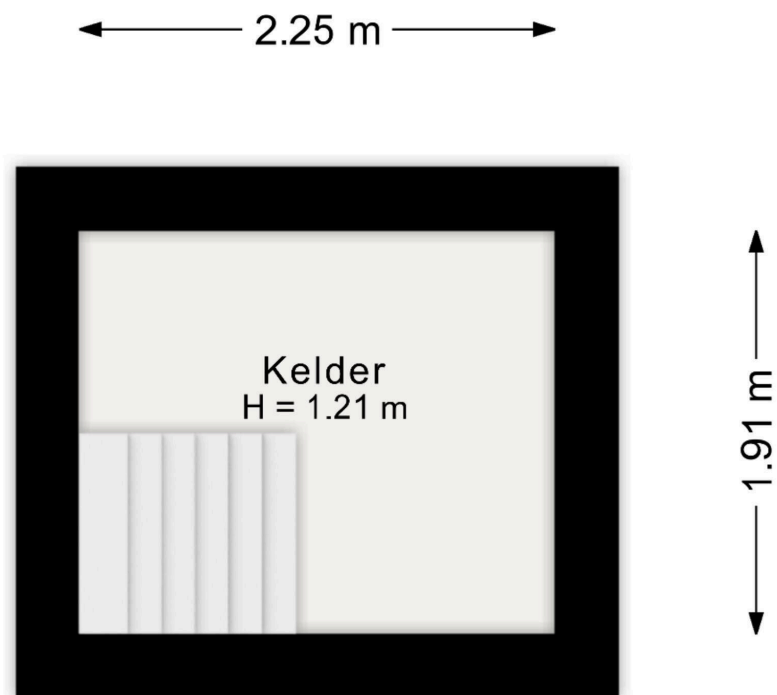

Aan de plattegrond kunnen geen rechten worden ontleend.
www.proland.nl

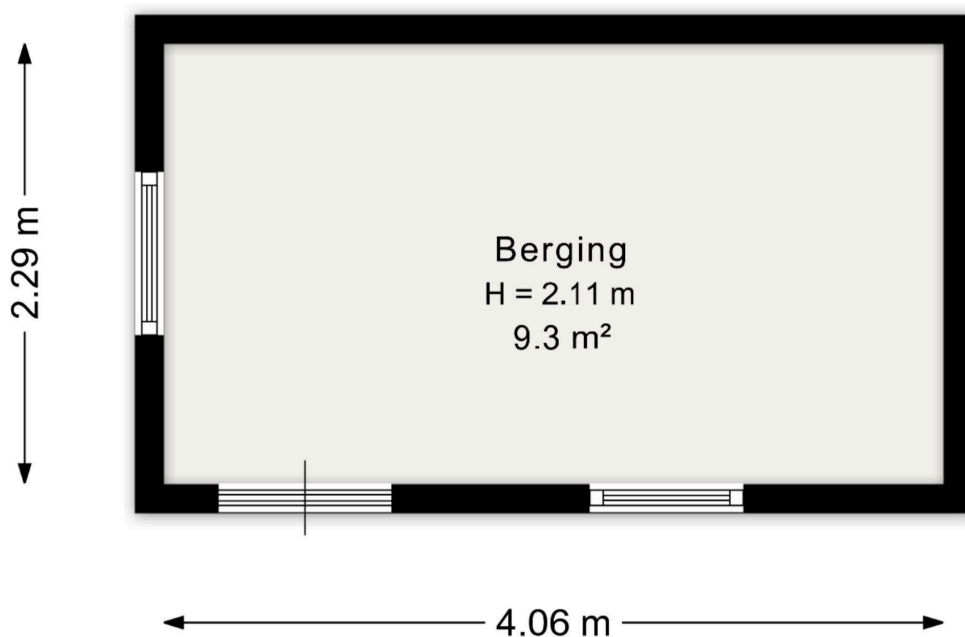

Aan de plattegrond kunnen geen rechten worden ontleend.
www.proland.nl

Lijst van Zaken

Betreft: Tramweg 2, Smilde

Voor de onderstaande zaken -ongeacht of ze roerend dan wel onroerend zijn- geldt dat ze soms wel en soms niet in de woning achterblijven. De lijst is bedoeld om duidelijkheid te scheppen om discussies achteraf te voorkomen.

Let op! Indien er geen duidelijkheid bestaat omtrent een zaak en/of indien er geen nadere afspraken zijn gemaakt over een zaak betekent dit dat de betreffende zaak wordt meegenomen door verkoper en dus niet achterblijft in de woning.

	Blijft achter	Gaat mee	Kan worden overgenomen	N.v.t .
Verlichting, te weten:				
Inbouwspots/dimmers	<input type="radio"/>	<input type="radio"/>	<input type="radio"/>	<input checked="" type="radio"/>
Opbouwspots/armaturen/lampen/dimmers	<input type="radio"/>	<input checked="" type="radio"/>	<input type="radio"/>	<input type="radio"/>
Losse (hang) lampen	<input type="radio"/>	<input checked="" type="radio"/>	<input type="radio"/>	<input type="radio"/>
(Losse) kasten, legplanken, te weten:				
Inbouwkasten	<input checked="" type="radio"/>	<input type="radio"/>	<input type="radio"/>	<input type="radio"/>
Losse kasten	<input checked="" type="radio"/>	<input type="radio"/>	<input type="radio"/>	<input type="radio"/>
Legplanken	<input checked="" type="radio"/>	<input type="radio"/>	<input type="radio"/>	<input type="radio"/>
Raamdecoratie/zonwering binnen, te weten:				
Gordijnrails	<input type="radio"/>	<input type="radio"/>	<input type="radio"/>	<input checked="" type="radio"/>
Gordijnen	<input type="radio"/>	<input type="radio"/>	<input type="radio"/>	<input checked="" type="radio"/>

	Blijft achter	Gaat mee	Kan worden overgenomen	N.v.t .
Overgordijnen	<input type="radio"/>	<input type="radio"/>	<input type="radio"/>	<input checked="" type="radio"/>
Vitrages	<input type="radio"/>	<input type="radio"/>	<input type="radio"/>	<input checked="" type="radio"/>
Rolgordijnen	<input checked="" type="radio"/>	<input type="radio"/>	<input type="radio"/>	<input type="radio"/>
Lamellen	<input type="radio"/>	<input type="radio"/>	<input type="radio"/>	<input checked="" type="radio"/>
Jaloezieën	<input checked="" type="radio"/>	<input type="radio"/>	<input type="radio"/>	<input type="radio"/>
(Losse) horren/rolhorren	<input type="radio"/>	<input type="radio"/>	<input type="radio"/>	<input checked="" type="radio"/>
Vloerdecoratie, te weten:				
Vloerbedekking	<input checked="" type="radio"/>	<input type="radio"/>	<input type="radio"/>	<input type="radio"/>
Parketvloer	<input checked="" type="radio"/>	<input type="radio"/>	<input type="radio"/>	<input type="radio"/>
Houten vloer(delen)	<input type="radio"/>	<input type="radio"/>	<input type="radio"/>	<input checked="" type="radio"/>
Laminaat	<input checked="" type="radio"/>	<input type="radio"/>	<input type="radio"/>	<input type="radio"/>
Plavuizen	<input type="radio"/>	<input type="radio"/>	<input type="radio"/>	<input checked="" type="radio"/>
(Voorzet) openhaard met toebehoren, te weten:				
Allesbrander	<input type="radio"/>	<input type="radio"/>	<input type="radio"/>	<input checked="" type="radio"/>
Houtkachel	<input type="radio"/>	<input type="radio"/>	<input type="radio"/>	<input checked="" type="radio"/>
(Gas)kachels	<input type="radio"/>	<input type="radio"/>	<input type="radio"/>	<input checked="" type="radio"/>

	Blijft achter	Gaat mee	Kan worden overgenomen	N.v.t .
Designradiator(en)	<input type="radio"/>	<input type="radio"/>	<input type="radio"/>	<input checked="" type="radio"/>
Radiatorafwerking	<input type="radio"/>	<input type="radio"/>	<input type="radio"/>	<input checked="" type="radio"/>
Overige, te weten:				
Spiegelwanden	<input type="radio"/>	<input type="radio"/>	<input type="radio"/>	<input checked="" type="radio"/>
Schilderij ophangstelsysteem	<input type="radio"/>	<input type="radio"/>	<input type="radio"/>	<input checked="" type="radio"/>
Keuken (inbouw)apparatuur, te weten:				
Keukenblok (met bovenkasten)	<input checked="" type="radio"/>	<input type="radio"/>	<input type="radio"/>	<input type="radio"/>
Kookplaat	<input checked="" type="radio"/>	<input type="radio"/>	<input type="radio"/>	<input type="radio"/>
(Gas) fornuis	<input checked="" type="radio"/>	<input type="radio"/>	<input type="radio"/>	<input type="radio"/>
Afzuigkap	<input checked="" type="radio"/>	<input type="radio"/>	<input type="radio"/>	<input type="radio"/>
Magnetron	<input type="radio"/>	<input type="radio"/>	<input type="radio"/>	<input checked="" type="radio"/>
Combi-oven/combimagnetron	<input type="radio"/>	<input checked="" type="radio"/>	<input type="radio"/>	<input type="radio"/>
Koelkast	<input type="radio"/>	<input type="radio"/>	<input type="radio"/>	<input checked="" type="radio"/>
Vriezer	<input type="radio"/>	<input type="radio"/>	<input type="radio"/>	<input checked="" type="radio"/>
Koel-vriescombinatie	<input type="radio"/>	<input checked="" type="radio"/>	<input type="radio"/>	<input type="radio"/>
Vaatwasser	<input type="radio"/>	<input type="radio"/>	<input type="radio"/>	<input checked="" type="radio"/>

	Blijft achter	Gaat mee	Kan worden overgenomen	N.v.t .
Quooker	<input type="radio"/>	<input type="radio"/>	<input type="radio"/>	<input checked="" type="radio"/>
Koffiezetapparaat	<input type="radio"/>	<input checked="" type="radio"/>	<input type="radio"/>	<input type="radio"/>
Keukenaccessories, te weten:				
Toilet met de volgende toebehoren:				
Toilet	<input checked="" type="radio"/>	<input type="radio"/>	<input type="radio"/>	<input type="radio"/>
Toiletrolhouder	<input checked="" type="radio"/>	<input type="radio"/>	<input type="radio"/>	<input type="radio"/>
Toiletborstel(houder)	<input checked="" type="radio"/>	<input type="radio"/>	<input type="radio"/>	<input type="radio"/>
Fontein	<input type="radio"/>	<input type="radio"/>	<input type="radio"/>	<input checked="" type="radio"/>
Badkamer met de volgende toebehoren:				
Ligbad	<input type="radio"/>	<input type="radio"/>	<input type="radio"/>	<input checked="" type="radio"/>
Jacuzzi/whirlpool	<input type="radio"/>	<input type="radio"/>	<input type="radio"/>	<input checked="" type="radio"/>
Douche (cabine/scherf)	<input checked="" type="radio"/>	<input type="radio"/>	<input type="radio"/>	<input type="radio"/>
Stoomdouche (cabine)	<input type="radio"/>	<input type="radio"/>	<input type="radio"/>	<input checked="" type="radio"/>
Wastafel	<input checked="" type="radio"/>	<input type="radio"/>	<input type="radio"/>	<input type="radio"/>
Wastafelmeubel	<input type="radio"/>	<input type="radio"/>	<input type="radio"/>	<input checked="" type="radio"/>
Planchet	<input checked="" type="radio"/>	<input type="radio"/>	<input type="radio"/>	<input type="radio"/>

	Blijft achter	Gaat mee	Kan worden overgenomen	N.v.t .
Toiletkast	<input checked="" type="radio"/>	<input type="radio"/>	<input type="radio"/>	<input type="radio"/>
Toilet	<input type="radio"/>	<input type="radio"/>	<input type="radio"/>	<input checked="" type="radio"/>
Toiletrolhouder	<input type="radio"/>	<input type="radio"/>	<input type="radio"/>	<input checked="" type="radio"/>
Toiletborstel(houder)	<input type="radio"/>	<input type="radio"/>	<input type="radio"/>	<input checked="" type="radio"/>

Sauna met de volgende toebehoren:

Exterieur/Installaties/Veiligheid/Energiebesparing

Schotel/antenne	<input type="radio"/>	<input type="radio"/>	<input type="radio"/>	<input checked="" type="radio"/>
Brievenbus	<input type="radio"/>	<input type="radio"/>	<input type="radio"/>	<input checked="" type="radio"/>
Kluis	<input type="radio"/>	<input type="radio"/>	<input type="radio"/>	<input checked="" type="radio"/>
(Voordeur)bel	<input checked="" type="radio"/>	<input type="radio"/>	<input type="radio"/>	<input type="radio"/>
Alarminstallatie	<input type="radio"/>	<input type="radio"/>	<input type="radio"/>	<input checked="" type="radio"/>
(Veiligheids)sloten en overige inbraakpreventie	<input type="radio"/>	<input type="radio"/>	<input type="radio"/>	<input checked="" type="radio"/>
Rookmelders	<input checked="" type="radio"/>	<input type="radio"/>	<input type="radio"/>	<input type="radio"/>
(Klok)thermostaat	<input checked="" type="radio"/>	<input type="radio"/>	<input type="radio"/>	<input type="radio"/>
Airconditioning	<input type="radio"/>	<input type="radio"/>	<input type="radio"/>	<input checked="" type="radio"/>

Warmwatervoorziening, te weten:

	Blijft achter	Gaat mee	Kan worden overgenomen	N.v.t .
Via CV-installatie	<input checked="" type="radio"/>	<input type="radio"/>	<input type="radio"/>	<input type="radio"/>
Boiler	<input type="radio"/>	<input type="radio"/>	<input type="radio"/>	<input checked="" type="radio"/>
Geiser	<input type="radio"/>	<input type="radio"/>	<input type="radio"/>	<input checked="" type="radio"/>
Screens	<input checked="" type="radio"/>	<input type="radio"/>	<input type="radio"/>	<input type="radio"/>
Rolluiken	<input type="radio"/>	<input type="radio"/>	<input type="radio"/>	<input checked="" type="radio"/>
Zonwering buiten	<input checked="" type="radio"/>	<input type="radio"/>	<input type="radio"/>	<input type="radio"/>
Isolatievoorzieningen (voorzetramen/radiatorfolie etc), te weten:				
Via CV-installatie	<input type="radio"/>	<input type="radio"/>	<input type="radio"/>	<input checked="" type="radio"/>
Boiler	<input type="radio"/>	<input type="radio"/>	<input type="radio"/>	<input checked="" type="radio"/>
Geiser	<input type="radio"/>	<input type="radio"/>	<input type="radio"/>	<input checked="" type="radio"/>
Screens	<input type="radio"/>	<input type="radio"/>	<input type="radio"/>	<input checked="" type="radio"/>
Rolluiken	<input type="radio"/>	<input type="radio"/>	<input type="radio"/>	<input checked="" type="radio"/>
Zonwering buiten	<input type="radio"/>	<input type="radio"/>	<input type="radio"/>	<input checked="" type="radio"/>
Inrichting tuin, te weten:				
Tuinaanleg/bestrating	<input checked="" type="radio"/>	<input type="radio"/>	<input type="radio"/>	<input type="radio"/>
Beplanting	<input checked="" type="radio"/>	<input type="radio"/>	<input type="radio"/>	<input type="radio"/>

	Blijft achter	Gaat mee	Kan worden overgenomen	N.v.t .
Verlichting/installaties				
Buitenverlichting	<input checked="" type="radio"/>	<input type="radio"/>	<input type="radio"/>	<input type="radio"/>
Tijd- of schemerschakelaar/bewegingsmelder	<input type="radio"/>	<input type="radio"/>	<input type="radio"/>	<input checked="" type="radio"/>
Bebouwing				
Tuinhuis/buitenberging	<input checked="" type="radio"/>	<input type="radio"/>	<input type="radio"/>	<input type="radio"/>
Kasten/werkbank in tuinhuis/berging	<input checked="" type="radio"/>	<input type="radio"/>	<input type="radio"/>	<input type="radio"/>
(Broei)kas	<input checked="" type="radio"/>	<input type="radio"/>	<input type="radio"/>	<input type="radio"/>
Overig				
(Sier)hek	<input type="radio"/>	<input type="radio"/>	<input type="radio"/>	<input checked="" type="radio"/>
Vlaggenmast(houder)	<input type="radio"/>	<input type="radio"/>	<input type="radio"/>	<input checked="" type="radio"/>
Geen eigendoms zaken				
CV	<input type="radio"/>	<input type="radio"/>	<input type="radio"/>	<input checked="" type="radio"/>
Boiler	<input type="radio"/>	<input type="radio"/>	<input type="radio"/>	<input checked="" type="radio"/>
Zonnepanelen	<input type="radio"/>	<input type="radio"/>	<input type="radio"/>	<input checked="" type="radio"/>

Tramweg 2

www.tramweg2.nl



Keizer Makelaardij

Dieverbrug 51
7984 NH, Dieverbrug

www.keizermakelaardij.nl
0521 591 159

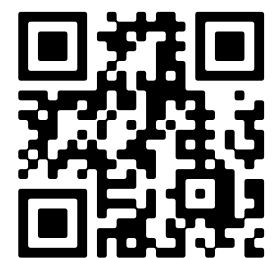

📱 Scan Mij!