

Woningbrochure

President Kennedystraat 37 - Steenwijk





In een kleinschalig en goed onderhouden appartementencomplex, op korte fietsafstand van het station, winkels en het centrum van Steenwijk, bevindt zich deze ruime en praktisch ingedeelde maisonnette met eigen berging. De woning is verdeeld over twee woonlagen en biedt een comfortabele leefomgeving met alle dagelijkse voorzieningen binnen handbereik.

Dankzij de ligging aan het einde van de galerij biedt het appartement extra privacy.

Indeling

Begane grond:

Centrale entree met brievenbussen en trapopgang naar de verdiepingen. Op de begane grond bevindt zich tevens de privé berging, ideaal voor het stallen van fietsen en extra opslag.

Eerste woonlaag:

Entree met hal, meterkast en toilet met fonteintje. Vanuit de hal is er toegang tot een praktische provisieruimte onder de trap en de trap naar de tweede woonlaag. De lichte en ruime woonkamer strekt zich uit over de volle breedte van de woning en biedt toegang tot het balkon. De ruime open keuken is opgesteld in hoekopstelling en voorzien van diverse inbouwapparatuur, waaronder een gaskookplaat, oven, magnetron, vaatwasser en koelkast.

Tweede woonlaag:

Overloop met toegang tot drie ruime slaapkamers (circa 11.5 m², 11.2 m² en 10 m²), waarvan één met inloopkast en toegang tot een tweede balkon. De nette badkamer is functioneel ingericht met een douchecabine en wastafelmeubel. Tevens bevindt zich hier de aansluiting voor wasmachine.

Kenmerken en bijzonderheden:

- woonoppervlakte verdeeld over twee verdiepingen
- drie ruime slaapkamers
- twee balkons en zonneterras aan de voorzijde
- eigen berging op de begane grond
- actieve en professioneel beheerde Vereniging van Eigenaren
- maandelijkse VvE-bijdrage € 179,95
- voldoende parkeergelegenheid in de directe omgeving (vrij parkeren)
- gelegen nabij uitvalswegen, waaronder de A32

De ligging is bijzonder gunstig met zowel stedelijke voorzieningen als natuur binnen handbereik. Het centrum van Steenwijk, met winkels, horeca, theater en bioscoop, ligt op enkele minuten fietsen. Daarnaast bevinden natuurgebieden in Noordwest-Overijssel, Zuidwest-Drenthe en Zuidoost-Friesland zich op korte afstand, evenals het waterrijke gebied rondom Nationaal Park Weerribben-Wieden. Een ideale woning voor starters, gezinnen of iedereen die op zoek is naar ruimte, comfort en een centrale ligging.



Bijzonderheden

- de ouderdomsclausule is van toepassing



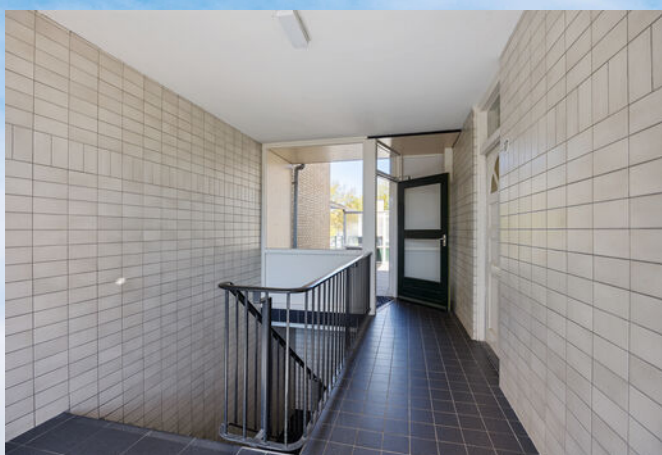
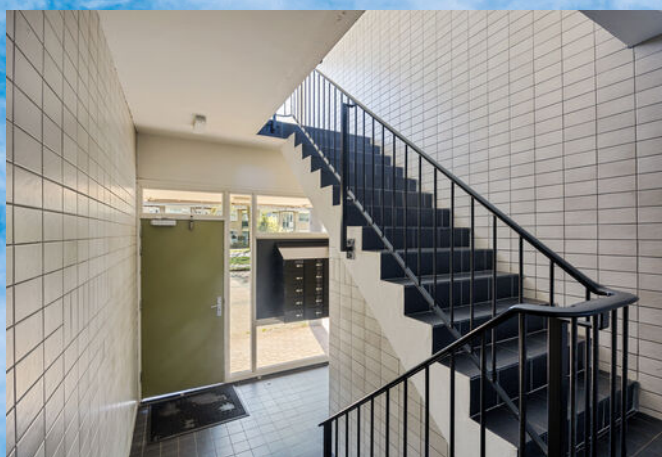

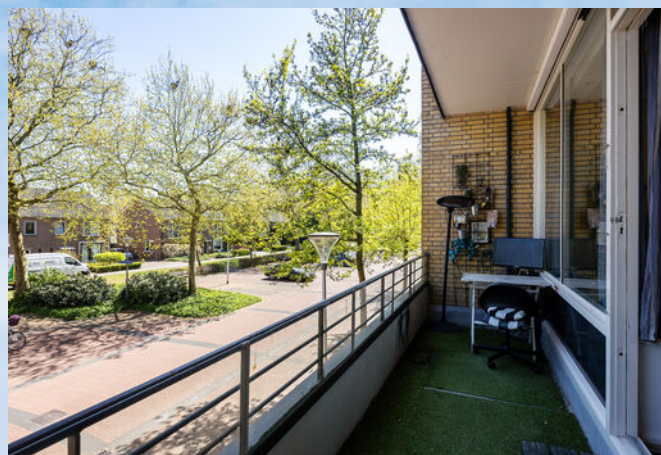

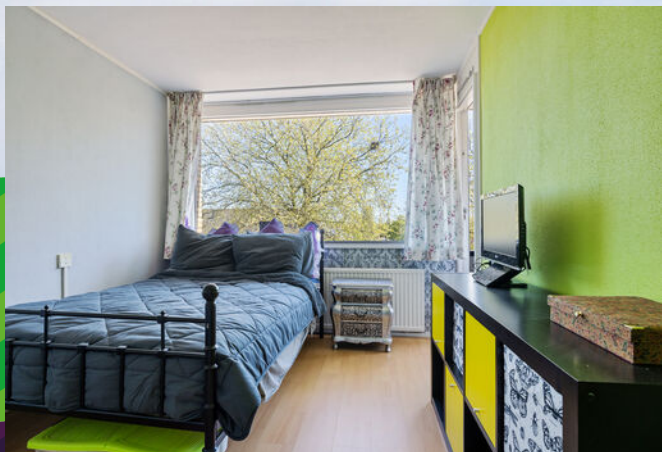
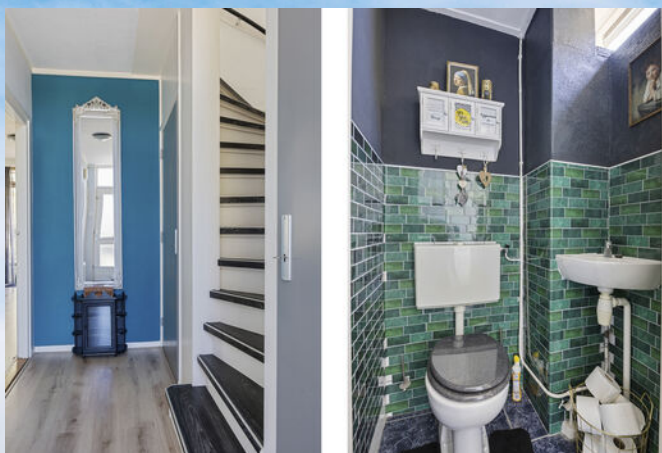

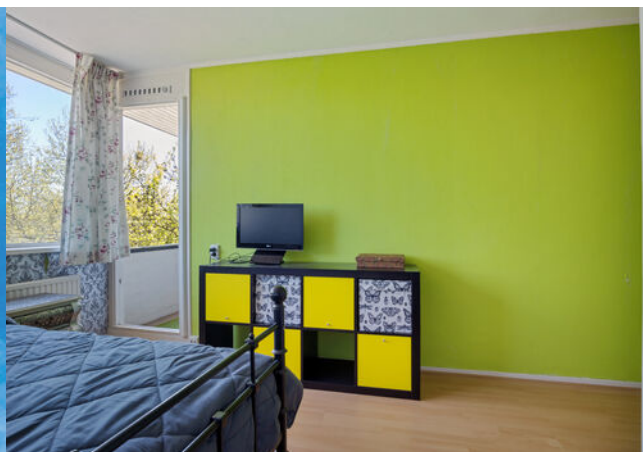

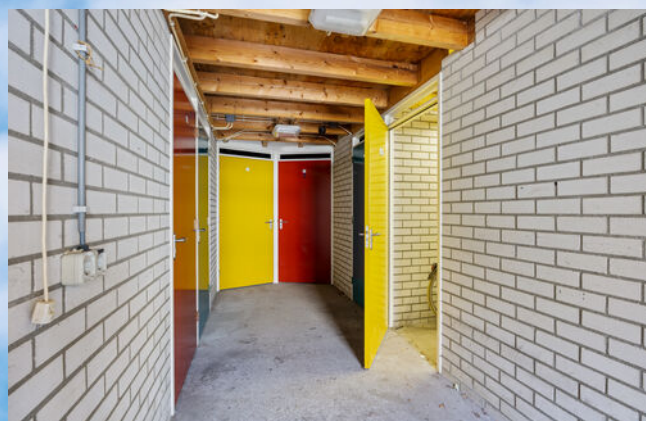
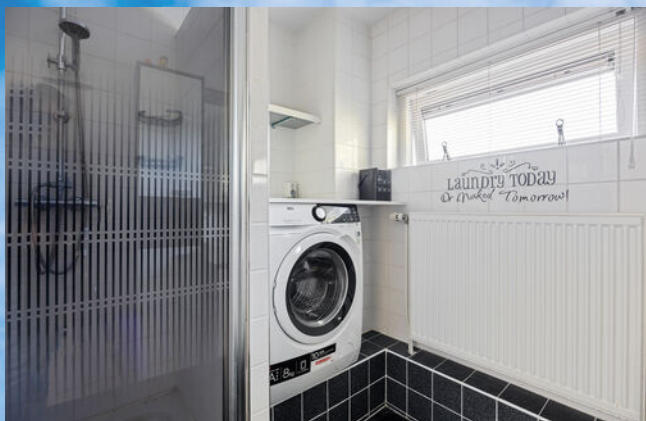

Mijn Makelaar Steenwijk, daar kom je mee thuis.



funda



Plattegrond 1e woonlaag



Aan de plattegrond kunnen geen rechten worden ontleend.
www.proland.nl

Plattegrond 2e woonlaag



Aan de plattegrond kunnen geen rechten worden ontleend.
www.proland.nl

Plattegrond berging

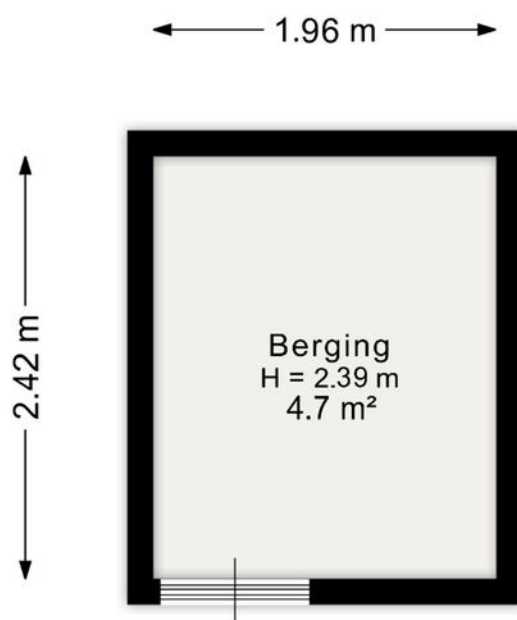

Aan de plattegrond kunnen geen rechten worden ontleend.
www.proland.nl

Kadastrale kaart

Kadastrale kaart

Uw referentie: Pres. Kennedy 37



<p>12345 25</p> <p>Deze kaart is noordgericht</p> <p>Perceelnummer</p> <p>Huisnummer</p> <p>Vastgestelde kadastrale grens</p> <p>Voorlopige kadastrale grens</p> <p>Administratieve kadastrale grens</p> <p>Bebouwing</p> <p>Voor een eensluidend uittreksel, geleverd op 18 maart 2026</p> <p>De bewaarder van het kadaster en de openbare registers</p>	<p>Schaal 1: 500</p> <p>Kadastrale gemeente Steenwijk</p> <p>Sectie B</p> <p>Perceel 1545</p> <p>Aan dit uittreksel kunnen geen betrouwbare maten worden ontleend.</p> <p>De Dienst voor het kadaster en de openbare registers behoudt zich de intellectuele eigendomsrechten voor, waaronder het auteursrecht en het databankenrecht.</p>	<p>kadaster</p> 
--	--	---

Vragenlijst voor de verkoop van een appartementsrecht inclusief VvE-checklist



**Nederlandse Coöperatieve vereniging van Makelaars en Taxateurs in
onroerende goederen NVM U.A.**

Versie 2023

Vragenlijst over het appartement inclusief VvE-checklist

Nederlandse Coöperatieve vereniging van Makelaars en Taxateurs in onroerende goederen NVM U.A.



Vragenlijst voor de verkoop van een appartement inclusief de VvE-checklist

Indien u dat nodig vindt, kunt u nadere informatie geven aan het einde van deze vragenlijst of bij de tekst. Als u twijfelt over de juiste beantwoording, of als u een vraag niet begrijpt, zet dan een vraagteken voor de vraag. Neem vervolgens zo snel mogelijk contact op met uw NVM-makelaar. Indien de vraag niet van toepassing is kunt u deze doorhalen. Een kopie van de vragenlijst over het appartement wordt verstrekt aan de koper. Tevens wordt doorgaans een kopie van de vragenlijst als bijlage aan de koopakte gehecht.

Doel vragenlijst

De vragenlijst geeft vorm, inhoud en structuur aan de mededelingsplicht van verkoper. De mededelingsplicht strekt niet verder dan dat u als verkoper ten tijde van het sluiten van de overeenkomst aan de koper meedeelt wat u bekend is omtrent de woning. De vragenlijst beoogt geen garanties te geven, maar heeft een informatief karakter.

Doorgaans de meeste vragen uit de vragenlijst kunt u beantwoorden met 'ja', 'nee' of 'niet bekend'. De open vragen zijn voorzien van een tekstveld. Hier kunt u zelf uw antwoord formuleren. Als u geen antwoord kunt geven op de vraag, dan kunt u aangeven dat het antwoord u niet bekend is.

Gegevens over het appartement:

Adres te verkopen appartement:

1. Bijzonderheden

- a. Zijn er nadat u het appartement in eigendom hebt gekregen nog andere, eventuele aanvullende notariële of onderhandse akten opgesteld met betrekking tot het appartement? ☐ ja ☒ nee
Zo ja, welke?
- b. Zijn er mondelinge of schriftelijke afspraken gemaakt over aangrenzende percelen (*denk hierbij aan regelingen voor het gebruik van een poort, schuur, garage, tuin, overeenkomsten met meerdere burens toezeggingen, erfafscheidingen*)? ☐ niet bekend ☐ ja ☒ nee
Zo ja, welke zijn dat?
- c. Wijken de huidige terreinafscheidingen af van de kadastrale eigendomsgrenzen (*denk hierbij ook aan strookjes grond van de gemeente die u in gebruik heeft, of grond van u die gebruikt wordt door de burens*)? ☐ niet bekend ☐ ja ☒ nee
Zo ja, waaruit bestaat die afwijking?
- d. Is een gedeelte van uw appartement, schuur, garage of schutting gebouwd op grond van de burens of andersom? ☐ niet bekend ☐ ja ☒ nee
Zo ja, graag nader toelichten:

Vragenlijst over het appartement inclusief VvE-checklist

- e. Heeft u grond van derden in gebruik? ☐ niet bekend ☒ ja ☐ nee
Zo ja, welke grond? Een deel van het dakterras aan de voorzijde hoeft officieel niet bij het terras, maar is al jaren op deze manier in gebruik.

- f. Rusten er voor zover u weet 'bijzondere lasten en beperkingen' op het appartement? *(bijzondere lasten en beperkingen' kunnen privaatrechtelijke beperkingen zijn zoals (lijdende) erfdienstbaarheden (bijvoorbeeld een recht van overpad), kwalitatieve verplichtingen, kettingbedingen, vruchtgebruik, voorkeursrecht (bijvoorbeeld een eerste recht van koop), opstalrecht, erfpacht, huurkoop. Het kan ook gaan om publiekrechtelijke beperkingen zoals een aanschrijving van de gemeente in het kader van een illegale verbouwing)*

☐ ja ☒ nee

Zo ja, welke?

- g. Is de Wet voorkeursrecht gemeenten van toepassing? ☐ ja ☒ nee

- h. Is er een anti-speculatiebeding en/of zelfbewoningsplicht van toepassing op het appartement? ☐ ja ☒ nee

Zo ja, hoe lang nog?

- i. Is er sprake van een beschermd stads- of dorpsgezicht of loopt er een procedure tot aanwijzing daartoe? ☐ ja ☒ nee

Is er sprake van een gemeentelijk-, provinciaal-of rijksmonument of loopt er een procedure tot aanwijzing daartoe? ☐ ja ☒ nee

Is er volgens het bestemmingsplan sprake van een beeldbepalend of karakteristiek object? ☐ ja ☒ nee

- j. Is er sprake (geweest) van ruilverkaveling? ☐ ja ☒ nee

Zo ja, moet u hiervoor ruilverkavelingsrente betalen?

☐ ja ☒ nee

Zo ja, hoeveel en voor hoe lang?

Bedrag: €

Duur:

- k. Is er sprake van onteigening? ☐ ja ☒ nee

- l. Is het appartement of de grond geheel of gedeeltelijk verhuurd of bij anderen in gebruik? ☐ ja ☒ nee

Zo ja:

- is er een huurcontract/ gebruiksovereenkomst? ☐ ja ☒ nee

Indien er geen contract of overeenkomst is, beschrijf hieronder wat (mondeling) met de huurder/ gebruiker is afgesproken:

Welk gedeelte is verhuurd?

Welke delen vallen onder gezamenlijk gebruik?

Vragenlijst over het appartement inclusief VvE-checklist

Welke zaken zijn van de huurder en mag hij verwijderen bij ontruiming (bijvoorbeeld geiser, keuken, lampen)?

Heeft de huurder een waarborgsom gestort?

☐ ja ☒ nee

Zo ja, hoeveel? €

Heeft u nog andere afspraken met de huurders gemaakt?

☐ ja ☒ nee

Zo ja, welke?

- m. Behoort de gebruikte berging (of een andere ruimte zoals een garage en/of parkeerplaats) ook volgens de splitsingsakte en de splitsingstekening bij het appartement (*Het komt regelmatig voor dat een in gebruik zijnde berging/garage/parkeerplaats niet de berging is die volgens de splitsingsakte en de splitsingstekening bij het appartement hoort. Men heeft om wat voor reden dan ook de berging geruild. Het is van belang om de berging/garage/parkeerplaats welke conform de splitsingsakte en de splitsingstekening bij het appartement hoort te verkopen*)?

☐ n.v.t. ☐ ja ☒ nee

- n. Is er over het appartement een geschil/procedure gaande, al dan niet bij de rechter, huurcommissie of een andere instantie (bijvoorbeeld onteigening/kwesties met burens, zoals erfdienstbaarheden, recht van overpad, erfafscheidingen e.d.)?

☐ ja ☒ nee

Zo ja, welke is/zijn dat?

- o. Is er bezwaar gemaakt tegen de waardebeschikking WOZ?

☐ ja ☒ nee

Zo ja, toelichting:

- p. Zijn er door de overheid of nutsbedrijven verbeteringen of herstellingen voorgeschreven of aangekondigd die nog niet naar behoren zijn uitgevoerd?

☐ ja ☒ nee

Zo ja, welke?

- q. Zijn er in het verleden subsidies of premies verstrekt die bij verkoop van het appartement voor een deel kunnen worden teruggevorderd?

☐ ja ☒ nee

Zo ja, welke?

- r. Is het appartement onbewoonbaar verklaard of in het verleden ooit onbewoonbaar verklaard geweest?

☐ ja ☒ nee

Zo ja, waarom?

- s. Is er bij verkoop sprake van een omzetbelastingheffing (bijvoorbeeld omdat het een voormalig bedrijfsonroerendgoed is, of een appartement met praktijkgedeelte, of omdat u pas ingrijpend verbouwd hebt)?

☐ ja ☒ nee

Zo ja, waarom?

- t. Hoe gebruikt u het appartement nu (bijvoorbeeld voor bewoning, praktijk, winkel, opslag)? woning

Vragenlijst over het appartement inclusief VvE-checklist

- Is dat gebruik volgens de splitsingsakte toegestaan? ☒ ja ☐ nee
 Is dat gebruik volgens de gemeente toegestaan? ☒ ja ☐ nee
 Zo nee, heeft de gemeente dit strijdige gebruik wel eens bij u aangekaart? ☐ ja ☒ nee
 Hoe heeft de gemeente dit strijdige gebruik bij u aangekaart?

2. Gevels

- a. Is er bij het appartement sprake (geweest) van vochtdoorslag of aanhoudend vochtige plekken op de gevels?
☐ ja ☒ nee
 Zo ja, waar?
- b. Zijn er bij het appartement (gerepareerde) scheuren/beschadigingen in/aan de gevels aanwezig?
☒ niet bekend ☐ ja ☐ nee
 Zo ja, waar?
- c. Zijn de gevels bij het appartement tijdens de bouw geïsoleerd? ☒ niet bekend ☐ ja ☐ nee
 Zo nee, zijn de gevels daarna (deels) geïsoleerd? ☒ niet bekend ☐ ja ☐ nee
 Zo ja, wanneer heeft de isolatie van de gevels plaatsgevonden en met welk isolatiemateriaal?
- Heeft u een certificaat of bewijs van het na-isoleren? ☐ ja ☐ nee
 Is er sprake van volledige isolatie? ☒ niet bekend ☐ ja ☐ nee
 Zo nee, welke delen zijn er niet geïsoleerd?
- d. Zijn de gevels bij het appartement ooit gereinigd? ☒ niet bekend ☐ ja ☐ nee
 Zo ja, volgens welke methode en wanneer?

3. Dak(en)

- a. Hoe oud zijn de daken van het appartementencomplex ongeveer?
 Platte daken: niet bekend
 Overige daken:
- b. Heeft u last van daklekkages (gehad)? ☐ ja ☒ nee
 Zo ja, waar?
- c. Zijn er in het verleden in het appartement gebreken geconstateerd aan de dakconstructie zoals scheve, doorbuigende, krakende, beschadigde en/of aangetaste dakdelen? ☐ ja ☒ nee
 Zo ja, waar?
- d. Is het dak van het appartementencomplex al eens (gedeeltelijk) vernieuwd c.q. gerepareerd?
☐ ja ☐ nee
 Zo ja, welk (gedeelte van het) dak en waarom?

Vragenlijst over het appartement inclusief VvE-checklist

- e. Is het dak van het appartementencomplex tijdens de bouw geïsoleerd?
- Platte daken: ☒ niet bekend ☐ ja ☐ nee
- Overige daken: ☒ niet bekend ☐ ja ☐ nee
- Zo nee, is het dak daarna geïsoleerd?
- Platte daken: ☒ niet bekend ☐ ja ☐ nee
- Overige daken: ☒ niet bekend ☐ ja ☐ nee
- Zo ja, wanneer heeft de isolatie plaatsgevonden en met welk isolatiemateriaal?

Heeft u een certificaat of bewijs van het na-isoleren? ☐ ja ☐ nee

Is er sprake van volledige isolatie?

Platte daken: ☐ niet bekend ☐ ja ☐ nee

Overige daken: ☐ niet bekend ☐ ja ☐ nee

Zo nee, welke delen zijn er niet geïsoleerd?

- f. Zijn de regenwaterafvoeren van het appartement lek of verstopt? ☐ ja ☒ nee
- Zo ja, toelichting:

- g. Zijn de dakgoten lek of verstopt? ☐ ja ☒ nee
- Zo ja, toelichting:

4. Kozijnen, ramen en deuren

- a. Van welk materiaal zijn de buitenkozijnen gemaakt (*bijvoorbeeld hout, kunststof of aluminium of een andersoortig materiaal*)? hout
- b. Wanneer zijn de buitenkozijnen, ramen en deuren van het appartement voor het laatst geschilderd?

Is dit gebeurd door een erkend schildersbedrijf? ☐ ja ☐ nee

Zo ja, door wie?

- c. Functioneren alle scharnieren en sloten in het appartement? ☐ ja ☐ nee
- Zo nee, toelichting:

- d. Zijn voor alle afsluitbare deuren, ramen etc. sleutels aanwezig? ☒ ja ☐ nee
- Zo nee, voor welke deuren, ramen etc. niet?

- e. Is er sprake van isolerende beglazing in het appartement? ☒ ja ☐ nee
- Zo ja, welk type glas (*bijvoorbeeld HR, HR+, HR++ of HR+++*, zie de glassponning waarin doorgaans staat vermeld welke type glas er is geplaatst)?

Is er sprake van isolerende beglazing in het gehele appartement? ☒ ja ☐ nee

Zo nee, welke ramen zijn er niet geïsoleerd?

Vragenlijst over het appartement inclusief VvE-checklist

- f. Is er bij de isolerende beglazing sprake van condensvorming tussen het glas (*denk aan lekkende ruiten*)?
☐ ja ☒ nee

Zo ja, waar?

5. Vloeren, plafonds en wanden

- a. Is er in het appartement sprake (geweest) van vochtdoorslag of optrekkend vocht op vloeren, plafonds en/of wanden?

☐ ja ☒ nee

Zo ja, waar?

- b. Is er in het appartement sprake (geweest) van schimmelvorming op de vloeren, plafonds en/of wanden?

☐ ja ☒ nee

Zo ja, waar?

- c. Zijn er in het appartement (gerepareerde) of (verborgen) scheuren en/of beschadigingen in/aan vloeren, plafonds en/of wanden aanwezig?

☐ ja ☒ nee

Zo ja, waar?

- d. Hebben zich in het verleden in het appartement problemen voorgedaan met de afwerkingen (*bijvoorbeeld loszittend tegelwerk, loslatend behang of spuitwerk, holklinkend of loszittend stucwerk, etc.*)?

☐ ja ☒ nee

Zo ja, waar?

- e. Is er in het appartement sprake (geweest) van gebreken aan de vloerconstructie, zoals scheve, doorbuigende, krakende, beschadigde en/of aangetaste vloerdelen?

☐ ja ☒ nee

Zo ja, waar?

- f. Is er in het appartement sprake van vloerisolatie? ☒ niet bekend ☐ ja ☐ nee
Zo ja, wanneer heeft de isolatie van de vloer plaatsgevonden en met welk isolatiemateriaal?

Heeft u een certificaat of bewijs van het na-isoleren?

☐ ja ☐ nee

Is er sprake van volledige isolatie?

☐ niet bekend ☐ ja ☐ nee

Zo nee, welke delen zijn er niet geïsoleerd?

6. Fundering, kruipruimte en kelder

- a. Is er in het appartement sprake (geweest) van gebreken aan de fundering?

☐ niet bekend ☐ ja ☒ nee

Zo ja, waar?

- b. Is de kruipruimte van het appartement toegankelijk?

☐ ja ☐ nee

Is de kruipruimte droog?

☐ meestal ☐ ja ☐ nee

Vragenlijst over het appartement inclusief VvE-checklist

Zo nee of meestal, toelichting:

- c. Is er sprake van vochtdoorslag door de kelderwand? ☐ soms ☐ ja ☒ nee
Zo ja of soms, toelichting:
- d. Is de grondwaterstand in de afgelopen jaren waarneembaar gewijzigd of is er sprake van wateroverlast geweest? ☐ ja ☒ nee
Zo ja, heeft dit tot problemen geleid in de vorm van water in de kruipruimte c.q. kelder? ☐ n.v.t. ☐ ja ☒ nee
Zo nee, tot wat voor andere problemen heeft dit geleid?

7. Installaties

- a. Wat voor warmte-installatie(s) is/zijn er aanwezig in het appartement (*bijvoorbeeld cv-installatie, WTW-systeem, WKO-systeem, blokverwarming, (hybride) warmtepomp, airconditioning, zonneboiler, elektrische boiler, pelletkachel dan wel een andere installatie*)?
cv-installatie

Is/zijn de installatie(s) eigendom?

☒ ja ☐ nee

Zo nee, toelichting (*bijvoorbeeld de installatie(s) is/ zijn gehuurd of geleased. Tevens huur-/leaseprijs vermelden*):

Merk van de installatie(s): Remeha Avanta

Type(nummer) van de installatie(s):

Installatiedatum van de installatie(s):

Op welke datum is/zijn deze installatie(s) voor het laatst onderhouden? 2021

Is het onderhoud uitgevoerd door een erkend bedrijf?

☒ ja ☐ nee

Zo ja, door wie? Vredenburg

- b. Zijn er de afgelopen tijd zaken opgevallen ten aanzien van de installatie(s) (*bijvoorbeeld de cv-installatie moet meer dan 1 keer per jaar bijgevoerd worden of de installatie functioneert niet goed*)?

☐ ja ☒ nee

Zo ja, wat is u opgevallen?

- c. Zijn er radiatoren die niet warm worden?

☐ ja ☒ nee

Zo ja, welke?

- d. Zijn er radiatoren of (water)leidingen die lekken?

☐ ja ☒ nee

Vragenlijst over het appartement inclusief VvE-checklist

Zo ja, waar en welke?

- e. Zijn er radiatoren of (water)leidingen die ooit zijn bevroren? ☐ ja ☒ nee

Zo ja, waar?

- f. Heeft u vloerverwarming in het appartement? ☐ ja ☒ nee

Zo ja, betreft dit elektrische vloerverwarming, vloerverwarming met warm water of anders?

- ☐ elektrisch
☐ warm water
☐ overig, namelijk:

Waar bevindt zich de elektrische vloerverwarming? ☒ n.v.t.

Waar bevindt zich de vloerverwarming met warm water? ☒ n.v.t.

Waar bevindt zich de overige vloerverwarming? ☒ n.v.t.

- g. Zijn er vertrekken die niet (goed) warm worden? ☐ ja ☒ nee

Zo ja, welke?

- h. Heeft het appartementencomplex zonnepanelen? ☐ ja ☒ nee

In welk jaar zijn de zonnepanelen geplaatst?

Jaar:

Waarvoor wordt de energie die wordt opgewekt gebruikt (bijvoorbeeld voor de privé-gedeeltes van de bewoners of voor de gemeenschappelijke ruimten)?

- i. In welk jaar zijn voor het laatst de aanwezige schoorsteenkanalen/rookgasafvoeren geveegd/gereinigd?

- j. Wanneer heeft u de aanwezige schoorsteenkanalen voor het laatst gebruikt?

Is de trek van aanwezige schoorsteenkanalen goed? ☐ niet bekend ☐ ja ☐ nee

- k. Zijn er onderdelen van de elektrische installatie vernieuwd (onder de elektrische installatie wordt verstaan alle elektra leidingen/ schakelaars stopcontacten, meterkast e.d)? ☐ ja ☒ nee

Zo ja, wanneer en welke onderdelen?

Zijn er gebreken aan de elektrische installaties? ☒ ja ☐ nee

Zo ja, welke? De lichtknop op de slaapkamer werkt niet

- l. Is er een laadpaal aanwezig voor een elektrische auto? ☐ ja ☒ nee

Zo ja, waar bevindt deze zich?

Vragenlijst over het appartement inclusief VvE-checklist

Blijft deze achter? ☐ nader overeen te komen ☐ ja ☐ nee

- m. Is er mechanische ventilatie of een soortgelijk systeem aanwezig? ☐ ja ☒ nee
 Zo ja, functioneert dit systeem naar behoren? ☐ ja ☐ nee
 Zo nee, toelichting:

Wanneer is dit systeem voor het laatst onderhouden?

Hoe oud is dit systeem ongeveer?

- n. Is er een domoticasysteem of een soortgelijk systeem aanwezig (*Een domoticasysteem bedient de verwarming, verlichting, verwarming, audio, ventilatie e.d. automatisch*)? ☐ ja ☒ nee
 Zo ja, functioneert dit systeem naar behoren? ☐ ja ☐ nee
 Zo nee, toelichting:

Hoe oud is dit systeem ongeveer?

- o. Zijn er rookmelders op ieder verdieping aanwezig? ☒ ja ☐ nee
 Zo ja, hoe oud zijn de rookmelders ongeveer? Minstens 8 jaar

8. Sanitair, riolering en keuken

- a. Zijn er in het appartement beschadigingen aan wastafels, douche, bad, toiletten, gootstenen en kranen? ☐ ja ☒ nee
 Zo ja, welke?
- b. Hoe oud is de badkamer ongeveer? Minstens 8 jaar
- c. Lopen de afvoeren van wastafels, douche, bad, toiletten, gootstenen en kranen in het appartement goed door? ☒ ja ☐ nee
 Zo nee, welke niet?
- d. Is het appartement aangesloten op het gemeentelijke riool? ☒ ja ☐ nee
- e. Zijn er in het appartement gebreken (geweest) aan de riolering, zoals breuken, stankoverlast, lekkages, etc.? ☐ ja ☒ nee
 Zo ja, welke?
- f. Is er een andere voorziening, zoals een septictank, beerput of dergelijk aanwezig?
 Zo ja, wat is er aanwezig en hoe dient dit te worden onderhouden? ☐ niet bekend ☐ ja ☒ nee
- g. Van welk jaar dateert de keukenopstelling ongeveer? Minstens 8 jaar

Vragenlijst over het appartement inclusief VvE-checklist

h. Van welk jaar dateert de inbouwapparatuur ongeveer? Minstens 8 jaar (oven 6 jaar)

Functioneert alle inbouwapparatuur? ☒ ja ☐ nee

Zo nee, welk inbouwapparaat functioneert niet?

i. Heeft u een kokend water kraan (bijvoorbeeld een Quooker kraan of een soortgelijke kraan)?

☐ ja ☒ nee

Zo ja, functioneert deze kraan naar behoren en hoe oud is deze kraan ongeveer?

9. Diversen

a. Wat is het bouwjaar van het appartement? 1965

b. Zijn er asbesthoudende materialen in het appartement aanwezig (bijvoorbeeld asbest zeil, een asbestplaat die onder en/of achter de CV ketel is geplaatst, asbesthoudend isolatiemateriaal om de verwarmingsbuis, asbesthoudend koord bij oude cv-ketels/gaskachels, asbestgolfplaten e.d.)? ☐ niet bekend ☐ ja ☐ nee
Zo ja, welke en waar?

c. Blijft er in het appartement zeil achter, al dan niet vastgelijmd, dat is aangeschaft tussen 1955 en 1982?

☒ niet bekend ☐ ja ☐ nee

d. Is er sprake van loden leidingen in het appartement?

☒ niet bekend ☐ ja ☐ nee

Zo ja, waar?

e. Is er een Japanse duizendknoop aanwezig in de (gemeenschappelijke)tuin? (Een Japanse duizendknoop is een exotische plant, welke moeilijk te verwijderen is. De sterke wortelstokken en stengels van de Japanse duizendknoop zijn in staat om schade te veroorzaken aan gebouwen, leidingen en wegen)

☐ niet bekend ☐ ja ☒ nee

f. Heeft u elders lekkages gehad (dus los van het dak/ sanitair/ riolering)?

☐ niet bekend ☒ ja ☐ nee

g. Is de grond van het appartementencomplex verontreinigd?

☐ niet bekend ☐ ja ☒ nee

Zo ja, is er een onderzoeksrapport?

☐ n.v.t. ☐ ja ☐ nee

Zo ja, heeft de gemeente/provincie een onderzoeks- of saneringsbevel opgelegd?

☐ n.v.t. ☐ ja ☐ nee

h. Is er een olietank aanwezig of aanwezig geweest?

☐ niet bekend ☐ ja ☒ nee

Zo ja, is deze gesaneerd/verwijderd?

☐ n.v.t. ☐ ja ☐ nee

Als deze is gesaneerd, waar is de olietank op het perceel gesitueerd?

Is er een Kiwa-certificaat aanwezig?

☐ n.v.t. ☐ ja ☐ nee

i. Is er sprake van overlast door ongedierte in of (rond)om het appartement (denk aan muizen, ratten, kakkerlakken, etc.)? ☐ ja ☒ nee

Zo ja, waar?

j. Is het appartement aangetast door houtworm, boktor, ander ongedierte of zwam?

☐ niet bekend ☐ ja ☒ nee

Vragenlijst over het appartement inclusief VvE-checklist

Zo ja, waar?

Zo ja, is deze aantasting al eens behandeld?

☐ n.v.t.

☐ ja

☐ nee

Zo ja, wanneer en door welk bedrijf?

- k. Is er in het appartement sprake van chlorideschade (betonrot) *(betonrot komt vooral voor in kruipruimtes van panden gebouwd tussen 1965 en 1981 die voorzien zijn van betonnen vloerelementen van het merk Kwaaitaal of Manta. Ook andere beton- elementen - bijvoorbeeld balkons - kunnen aangetast zijn)?*

☐ niet bekend

☐ ja

☒ nee

Zo ja, waar?

- l. Hebben er in het appartement verbouwingen en/of bijbouwingen plaatsgevonden?

☐ ja

☒ nee

Zo ja, welke ver-/bijbouwingen, in welk jaartal en door welk bedrijf zijn deze uitgevoerd?

- m. Zijn er in het appartement verbouwingen of uitbreidingen uitgevoerd zonder daartoe benodigde omgevingsvergunning (voorheen bouwvergunning)?

☐ niet bekend

☐ ja

☒ nee

Zo ja, welke?

- n. Zijn er verbouwingen of uitbreidingen uitgevoerd zonder daartoe benodigde toestemming van de VvE?

☐ niet bekend

☐ ja

☒ nee

Zo ja, welke?

- o. Is er sprake van glasvezel internet?

☐ niet bekend

☒ ja

☐ nee

- p. Bent u in het bezit van een definitief energieprestatiecertificaat/energielabel?

☒ ja

☐ nee

Zo ja, welke label?

10. Vaste lasten

- a. Hoeveel betaalde u voor de laatste aanslag onroerendezaakbelasting? €
Belastingjaar:

- b. Wat is de WOZ-waarde? € 238.000
Peiljaar: 1 januari 2025

- c. Hoeveel betaalde u voor de laatste aanslag waterschapslasten? € 156
Belastingjaar: 2026

- d. Hoeveel betaalde u voor de laatste aanslag gemeentelijke belastingen (zoals rioolheffing en afvalstoffenheffing e.d.)? € 468
Belastingjaar: 2026

- e. Welke voorschotbedragen betaalt u maandelijks aan de nutsbedrijven?
Gas: € 139 (beide samen)
Elektra: €

Vragenlijst over het appartement inclusief VvE-checklist

Water €
Stadsverwarming: €
Anders: €

Wat is uw jaarverbruik voor gas/ elektriciteit en water?

Gas	m3	:320,24
Elektriciteit hoog	kWh	: 1548
Elektriciteit laag	kWh	:
Elektriciteit totaal	kWh	: 1548
Water	m3	:50
Stadsverwarming	GJ	:
Anders:		:

Met hoeveel bewoners bewoonde u de woning? aantal: 1 bewoner

- f. Zijn er lease- en/of huurkoopcontracten (bijvoorbeeld keuken, kozijnen, cv-ketel, etc.)? ☐ ja ☒ nee
Zo ja, welke?

Zijn deze contracten overdraagbaar op de koper? *Let op! Veel lease- en huurkoopcontracten zijn niet langer overdraagbaar op een koper. Neem hiervoor contract op met de betreffende leverancier.*

☐ ja ☒ nee

Hoe lang lopen de contracten nog en wat is de eventuele afkoopsom?

Afkoopsom: €

Duur:

- g. Als er sprake is van erfpacht of opstalrecht:
Hoe hoog is dan de canon per jaar? €
Heeft u alle canons betaald? ☐ n.v.t. ☐ ja ☒ nee
Is de canon afgekocht? ☐ n.v.t. ☐ ja ☒ nee
Zo ja, tot wanneer?

- h. Heeft u alle gemeentelijke belastingen die u verschuldigd bent al betaald? ☒ ja ☐ nee
Zijn er variabele bedragen voor gemeenschappelijke poorten, inritten of terreinen? ☐ ja ☒ nee
Zo ja, hoe hoog en waarvoor? €

- i. Heeft u, om in de straat te parkeren, een parkeervergunning nodig? ☐ ja ☒ nee
Hoeveel parkeervergunningen kunnen er maximaal worden aangevraagd?
Wat zijn de kosten voor deze parkeervergunning(en) per jaar? €

11. Garanties

Zijn er lopende onderhoudscontracten en/of garantieregelingen overdraagbaar aan de koper (zoals dakbedekking, cv-installatie, dubbele beglazing, etc.)? ☐ ja ☒ nee

Zo ja, welke?

12. De VvE en onderlinge verhoudingen

Vragenlijst over het appartement inclusief VvE-checklist

- a. Is de VvE ingeschreven in het Handelsregister (Kamer van koophandel)? ☒ ja ☐ nee
 Inschrijvingsnummer Kamer van Koophandel:
- b. Uit hoeveel appartementsrechten bestaat de VvE?
 Aantal:
- c. Is er een eigenaar met 50% of meer dan 50% van het aantal stemmen? ☐ ja ☒ nee
- d. Breukdeel van het aandeel in het appartementencomplex:
 - woning:
 - berging:
 - parkeerplaats:
- e. Aantal stemmen voor dit appartement:

13. De bestuurder(s) ('het bestuur')

- a. Is er een professionele bestuurder? ☐ ja ☐ nee
- b. Zo nee, is de bestuurder lid van de VvE? ☐ n.v.t. ☐ ja ☐ nee

Toelichting: Vroeger was de wettelijke term voor bestuurder: administrateur. Het bestuur beheert de middelen en zorgt voor uitvoering van de besluiten van de vergadering

14. De vergadering van eigenaars

- a. Wordt er ten minste eenmaal per jaar vergaderd? ☒ ja ☐ nee
- b. Zijn er notulen en/of schriftelijke besluiten en actielijsten van de laatste twee vergaderingen beschikbaar? ☒ ja ☐ nee
- c. Lopen er procedures tot vernietiging van besluiten?
 Zo ja, om welke besluiten gaat het? ☐ ja ☒ nee

15. Verzekeringen

- a. Is er een collectieve opstalverzekering? ☒ ja ☐ nee
- b. Is daar een 'appartementenclausule' in opgenomen? ☐ ja ☐ nee

Toelichting: Een appartementenclausule voorkomt dat appartementseigenaren de dupe worden van het doen of (na)laten van een van hen. De clausule bepaalt dat een verzekeraar geen uitkering mag weigeren als de schade ontstaan is door eigen schuld van één van de verzekerden.

- c. Is er een collectieve wettelijke aansprakelijkheidsverzekering? ☐ ja ☐ nee

16. Het reservefonds, meerjarenonderhoudsplan (MJOP) en bijdrage VvE

- a. Is er een reservefonds? ☐ ja ☐ nee
 Hoe hoog is het reservefonds en wat is de peildatum?
 Bedrag: €
 Datum:
- b. Is er een meerjarenonderhoudsplan aanwezig? ☒ ja ☐ nee
 Hoe oud is het meerjarenonderhoudsplan en welke periode bestrijkt het plan?
 Jaar:
 Periode:

Vragenlijst over het appartement inclusief VvE-checklist

- c. Zo nee, hoe wordt vastgesteld wat moet worden gereserveerd voor groot onderhoud?
- d. Te betalen maandelijkse bijdrage is in totaal: € 179,95
Waarvan:
- exploitatiekosten (servicekosten) €
- reservering voor onderhoud €
- stookkosten (voorschot) €
- e. Zijn er eenmalige en/of incidentele bijdragen verschuldigd? ☐ ja ☒ nee
Zo ja, waarvoor, wat is het bedrag en wanneer moeten deze worden betaald?
- Bedrag: €
Te voldoen per:
- f. Zijn alle aan de VvE verschuldigde bedragen betaald? ☒ ja ☐ nee
Zo nee, welke niet?

Toelichting:

16a, b en c: Sinds 1 januari 2018 is de Wet verbeteren functioneren VvE's in werking getreden. Het is sindsdien verplicht voor VvE's om jaarlijks een bedrag te reserveren voor groot onderhoud. De hoogte van dit bedrag is gebaseerd op een meerjarenonderhoudsplan (MJOP) van ten hoogste vijf jaar oud dat een periode van tien jaar beslaat of is gelijk aan 0,5% van de herbouwwaarde van het gebouw per jaar. Een meerjarenonderhoudsplan zoals hier bedoeld voldoet bovendien ten minste aan de volgende criteria:

- het ligt schriftelijk vast;
- het bevat een onderhouds-, herstel-, respectievelijk vervangingscyclus voor de gemeenschappelijke delen, zoals dragende constructies, vloeren, daken, afvoeren, installaties en kozijnen;
- de kosten voor onderhoud, herstel, respectievelijk vervanging van de onderdelen zijn aangegeven.

17. Nadere informatie (overige zaken die de koper naar uw mening moet weten):

Er is een container voor plastic aanwezig, geen container voor groen.

18. Extra vragen door makelaarskantoor zelf geformuleerd

☐ niet bekend ☐ ja ☐ nee

Vragenlijst over het appartement inclusief VvE-checklist**INFORMATIEF KARAKTER VRAGENLIJST**

De vragenlijst geeft vorm, inhoud en structuur aan de mededelingsplicht van verkoper. De mededelingsplicht strekt niet verder dan dat verkoper ten tijde van het sluiten van de overeenkomst aan de koper meedeelt wat hem bekend is omtrent het appartement. De vragenlijst beoogt geen garanties te geven, maar heeft een informatief karakter.

ONDERTEKENING

Verkoper(s) verklaart/verklaren alle hem/haar bekende feiten te hebben vermeld in dit formulier. Verkoper is zich ervan bewust dat hij/zij bij een niet juiste en/of volledige vermelding van feiten het risico loopt om aansprakelijk gesteld te worden door de koper. Verkoper verklaart het appartement tot de eigendomsoverdracht op een manier te zullen bewonen en onderhouden welke in het maatschappelijk verkeer als gebruikelijk wordt beschouwd.

Ondergetekende(n) verkla(a)r(t)(en) voorgaande vragen volledig en naar waarheid te hebben ingevuld:

Naam: Froukje Kramer
Plaats: Steenwijk
Datum: 3-5-2026

Naam:
Plaats:
Datum:

Handtekening:

Handtekening:

.....FSMKramer.....

.....

Gegevens NVM-makelaar

Kantoor naam:
Adresgegevens:
Telefoonnummer:
E-mailadres:



Lijst van zaken

Persoonlijke gegevens

Naam: Froukje Kramer
Adres te verkopen woning: Pres. Kennedystraat 37
Datum: 03-05-2026

**NEDERLANDSE VERENIGING VAN MAKELAARS
EN TAXATEURS IN ONROERENDE GOEDEREN NVM**

Versie juli 2019

LIJST VAN ZAKEN



Voor de onderstaande zaken -ongeacht of ze roerend dan wel onroerend zijn- geldt dat ze soms wel en soms niet in de woning achterblijven. De lijst is bedoeld om duidelijkheid te scheppen om discussies achteraf te voorkomen.

	Blijft achter	Gaat mee	Kan worden overgenomen	n.v.t.
Woning				
Interieur				
Verlichting, te weten:				
- inbouwspots/dimmers	<input checked="" type="radio"/>	<input type="radio"/>	<input type="radio"/>	<input type="radio"/>
- opbouwspots/armaturen/lampen/dimmers	<input checked="" type="radio"/>	<input type="radio"/>	<input type="radio"/>	<input type="radio"/>
- losse (hang)lampen	<input type="radio"/>	<input checked="" type="radio"/>	<input type="radio"/>	<input type="radio"/>
-	<input type="radio"/>	<input type="radio"/>	<input type="radio"/>	<input type="radio"/>
-	<input type="radio"/>	<input type="radio"/>	<input checked="" type="radio"/>	<input type="radio"/>
(Losse)kasten, legplanken, te weten:				
-	<input checked="" type="radio"/>	<input type="radio"/>	<input type="radio"/>	<input type="radio"/>
-	<input type="radio"/>	<input type="radio"/>	<input type="radio"/>	<input type="radio"/>
Raamdecoratie/zonwering binnen, te weten:				
- gordijnrails	<input checked="" type="radio"/>	<input type="radio"/>	<input type="radio"/>	<input type="radio"/>
- gordijnen	<input checked="" type="radio"/>	<input type="radio"/>	<input type="radio"/>	<input type="radio"/>
- overgordijnen	<input checked="" type="radio"/>	<input type="radio"/>	<input type="radio"/>	<input type="radio"/>
- vitrages	<input checked="" type="radio"/>	<input type="radio"/>	<input type="radio"/>	<input type="radio"/>
- rolgordijnen	<input checked="" type="radio"/>	<input type="radio"/>	<input type="radio"/>	<input type="radio"/>
- lamellen	<input checked="" type="radio"/>	<input type="radio"/>	<input type="radio"/>	<input type="radio"/>
- jaloezieën	<input checked="" type="radio"/>	<input type="radio"/>	<input type="radio"/>	<input type="radio"/>
- (losse) horren/rolhorren	<input checked="" type="radio"/>	<input type="radio"/>	<input type="radio"/>	<input type="radio"/>
-	<input type="radio"/>	<input type="radio"/>	<input type="radio"/>	<input type="radio"/>
-	<input type="radio"/>	<input type="radio"/>	<input type="radio"/>	<input type="radio"/>
Vloerdecoratie, te weten:				
- vloerbedekking	<input type="radio"/>	<input type="radio"/>	<input type="radio"/>	<input type="radio"/>
- parketvloer	<input type="radio"/>	<input type="radio"/>	<input type="radio"/>	<input type="radio"/>
- houten vloer(delen)	<input type="radio"/>	<input type="radio"/>	<input type="radio"/>	<input type="radio"/>
- laminaat	<input checked="" type="radio"/>	<input type="radio"/>	<input type="radio"/>	<input type="radio"/>
- plavuizen	<input type="radio"/>	<input type="radio"/>	<input type="radio"/>	<input type="radio"/>
-	<input type="radio"/>	<input type="radio"/>	<input type="radio"/>	<input type="radio"/>
-	<input type="radio"/>	<input type="radio"/>	<input type="radio"/>	<input type="radio"/>

PARAAF VERKOPER

PARAAF KOPER



LIJST VAN ZAKEN

	Blijft achter	Gaat mee	Kan worden overgenomen	n.v.t.
(Voorzet) openhaard met toebehoren	<input type="radio"/>	<input type="radio"/>	<input type="radio"/>	<input type="radio"/>
Allesbrander	<input type="radio"/>	<input type="radio"/>	<input type="radio"/>	<input type="radio"/>
Houtkachel	<input type="radio"/>	<input type="radio"/>	<input type="radio"/>	<input type="radio"/>
(Gas)kachels	<input type="radio"/>	<input type="radio"/>	<input type="radio"/>	<input type="radio"/>
Designradiator(en)	<input type="radio"/>	<input type="radio"/>	<input type="radio"/>	<input type="radio"/>
Radiatorafwerking	<input checked="" type="radio"/>	<input type="radio"/>	<input type="radio"/>	<input type="radio"/>
Overig, te weten:				
- spiegelwanden	<input type="radio"/>	<input type="radio"/>	<input type="radio"/>	<input type="radio"/>
- schilderij ophangstelsel	<input checked="" type="radio"/>	<input type="radio"/>	<input type="radio"/>	<input type="radio"/>
-	<input type="radio"/>	<input type="radio"/>	<input type="radio"/>	<input type="radio"/>
-	<input type="radio"/>	<input type="radio"/>	<input type="radio"/>	<input type="radio"/>
Keuken				
Keukenblok (met bovenkasten)	<input checked="" type="radio"/>	<input type="radio"/>	<input type="radio"/>	<input type="radio"/>
Keuken (inbouw)apparatuur, te weten:				
- koelkast	<input checked="" type="radio"/>	<input type="radio"/>	<input type="radio"/>	<input type="radio"/>
- vriezer	<input checked="" type="radio"/>	<input type="radio"/>	<input type="radio"/>	<input type="radio"/>
- magnetron	<input checked="" type="radio"/>	<input type="radio"/>	<input type="radio"/>	<input type="radio"/>
- oven	<input type="radio"/>	<input type="radio"/>	<input checked="" type="radio"/>	<input type="radio"/>
-	<input type="radio"/>	<input type="radio"/>	<input type="radio"/>	<input type="radio"/>
-	<input type="radio"/>	<input type="radio"/>	<input type="radio"/>	<input type="radio"/>
-	<input type="radio"/>	<input type="radio"/>	<input type="radio"/>	<input type="radio"/>
-	<input type="radio"/>	<input type="radio"/>	<input type="radio"/>	<input type="radio"/>
Keukenaccessoires, te weten:				
-	<input type="radio"/>	<input type="radio"/>	<input type="radio"/>	<input type="radio"/>
-	<input type="radio"/>	<input type="radio"/>	<input type="radio"/>	<input type="radio"/>
-	<input type="radio"/>	<input type="radio"/>	<input type="radio"/>	<input type="radio"/>
-	<input type="radio"/>	<input type="radio"/>	<input type="radio"/>	<input type="radio"/>
-	<input type="radio"/>	<input type="radio"/>	<input type="radio"/>	<input type="radio"/>
-	<input type="radio"/>	<input type="radio"/>	<input type="radio"/>	<input type="radio"/>
-	<input type="radio"/>	<input type="radio"/>	<input type="radio"/>	<input type="radio"/>
-	<input type="radio"/>	<input type="radio"/>	<input type="radio"/>	<input type="radio"/>

PARAAF VERKOPER

PARAAF KOPER

LIJST VAN ZAKEN



	Blijft achter	Gaat mee	Kan worden overgenomen	n.v.t.
Sanitair/sauna				
Toiletaccessoires:				
-	<input type="radio"/>	<input type="radio"/>	<input type="radio"/>	<input type="radio"/>
-	<input type="radio"/>	<input type="radio"/>	<input type="radio"/>	<input type="radio"/>
-	<input type="radio"/>	<input type="radio"/>	<input type="radio"/>	<input type="radio"/>
-	<input type="radio"/>	<input type="radio"/>	<input type="radio"/>	<input type="radio"/>
-	<input type="radio"/>	<input type="radio"/>	<input type="radio"/>	<input type="radio"/>
-	<input type="radio"/>	<input type="radio"/>	<input type="radio"/>	<input type="radio"/>
Badkameraccessoires:				
-	<input type="radio"/>	<input type="radio"/>	<input type="radio"/>	<input type="radio"/>
-	<input type="radio"/>	<input type="radio"/>	<input type="radio"/>	<input type="radio"/>
-	<input type="radio"/>	<input type="radio"/>	<input type="radio"/>	<input type="radio"/>
-	<input type="radio"/>	<input type="radio"/>	<input type="radio"/>	<input type="radio"/>
-	<input type="radio"/>	<input type="radio"/>	<input type="radio"/>	<input type="radio"/>
-	<input type="radio"/>	<input type="radio"/>	<input type="radio"/>	<input type="radio"/>
-	<input type="radio"/>	<input type="radio"/>	<input type="radio"/>	<input type="radio"/>
-	<input type="radio"/>	<input type="radio"/>	<input type="radio"/>	<input type="radio"/>
Sauna met toebehoren	<input type="radio"/>	<input type="radio"/>	<input type="radio"/>	<input type="radio"/>
	<input type="radio"/>	<input type="radio"/>	<input type="radio"/>	<input type="radio"/>
	<input type="radio"/>	<input type="radio"/>	<input type="radio"/>	<input type="radio"/>
Exterieur/installaties/veiligheid/energiebesparing				
Schotel/antenne	<input type="radio"/>	<input type="radio"/>	<input type="radio"/>	<input type="radio"/>
Brievenbus	<input checked="" type="radio"/>	<input type="radio"/>	<input type="radio"/>	<input type="radio"/>
Kluis	<input type="radio"/>	<input type="radio"/>	<input type="radio"/>	<input type="radio"/>
(Voordeur)bel	<input checked="" type="radio"/>	<input type="radio"/>	<input type="radio"/>	<input type="radio"/>
Alarminstallatie	<input type="radio"/>	<input type="radio"/>	<input type="radio"/>	<input type="radio"/>
(Veiligheids)sloten en overige inbraakpreventie	<input type="radio"/>	<input type="radio"/>	<input type="radio"/>	<input type="radio"/>
Rookmelders	<input checked="" type="radio"/>	<input type="radio"/>	<input type="radio"/>	<input type="radio"/>
(Klok)thermostaat	<input type="radio"/>	<input type="radio"/>	<input type="radio"/>	<input type="radio"/>
Airconditioning	<input type="radio"/>	<input type="radio"/>	<input type="radio"/>	<input type="radio"/>

PARAAF VERKOPER

PARAAF KOPER



LIJST VAN ZAKEN

	Blijft achter	Gaat mee	Kan worden overgenomen	n.v.t.
Warmwatervoorziening, te weten:				
- CV-installatie	<input checked="" type="radio"/>	<input type="radio"/>	<input type="radio"/>	<input type="radio"/>
- boiler	<input checked="" type="radio"/>	<input type="radio"/>	<input type="radio"/>	<input type="radio"/>
- geiser	<input checked="" type="radio"/>	<input type="radio"/>	<input type="radio"/>	<input type="radio"/>
-	<input type="radio"/>	<input type="radio"/>	<input type="radio"/>	<input type="radio"/>
-	<input type="radio"/>	<input type="radio"/>	<input type="radio"/>	<input type="radio"/>
-	<input type="radio"/>	<input type="radio"/>	<input type="radio"/>	<input type="radio"/>
Screens	<input type="radio"/>	<input type="radio"/>	<input type="radio"/>	<input type="radio"/>
Rolluiken	<input type="radio"/>	<input type="radio"/>	<input type="radio"/>	<input type="radio"/>
Zonwering buiten	<input type="radio"/>	<input type="radio"/>	<input type="radio"/>	<input type="radio"/>
	<input type="radio"/>	<input type="radio"/>	<input type="radio"/>	<input type="radio"/>
	<input type="radio"/>	<input type="radio"/>	<input type="radio"/>	<input type="radio"/>
Isolatievoorzieningen (voorzetramen/radiatorfolie etc.), te weten:				
-	<input type="radio"/>	<input type="radio"/>	<input type="radio"/>	<input type="radio"/>
-	<input type="radio"/>	<input type="radio"/>	<input type="radio"/>	<input type="radio"/>
Telefoonaansluiting/internetaansluiting	<input checked="" type="radio"/>	<input type="radio"/>	<input type="radio"/>	<input type="radio"/>
Veiligheidsschakelaar wasautomaat	<input type="radio"/>	<input type="radio"/>	<input type="radio"/>	<input type="radio"/>
Waterslot wasautomaat	<input type="radio"/>	<input type="radio"/>	<input type="radio"/>	<input type="radio"/>
Zonnepanelen	<input type="radio"/>	<input type="radio"/>	<input type="radio"/>	<input type="radio"/>
Oplaadpunt elektrische auto	<input type="radio"/>	<input type="radio"/>	<input type="radio"/>	<input type="radio"/>
	<input type="radio"/>	<input type="radio"/>	<input type="radio"/>	<input type="radio"/>
	<input type="radio"/>	<input type="radio"/>	<input type="radio"/>	<input type="radio"/>

PARAAF VERKOPER

PARAAF KOPER

LIJST VAN ZAKEN



	Blijft achter	Gaat mee	Kan worden overgenomen	n.v.t.
Tuin				
Inrichting				
Tuinaanleg/bestrating	<input checked="" type="radio"/>	<input type="radio"/>	<input type="radio"/>	<input type="radio"/>
Beplanting	<input type="radio"/>	<input type="radio"/>	<input type="radio"/>	<input type="radio"/>
	<input type="radio"/>	<input type="radio"/>	<input type="radio"/>	<input type="radio"/>
Verlichting/installaties				
Buitenverlichting	<input checked="" type="radio"/>	<input type="radio"/>	<input type="radio"/>	<input type="radio"/>
Tijd- of schemerschakelaar/bewegingsmelder	<input type="radio"/>	<input type="radio"/>	<input type="radio"/>	<input type="radio"/>
	<input type="radio"/>	<input type="radio"/>	<input type="radio"/>	<input type="radio"/>
Bebouwing				
Tuinhuis/buitenberging	<input checked="" type="radio"/>	<input type="radio"/>	<input type="radio"/>	<input type="radio"/>
Kasten/werkbank in tuinhuis/berging	<input checked="" type="radio"/>	<input type="radio"/>	<input type="radio"/>	<input type="radio"/>
(Broei)kas	<input type="radio"/>	<input type="radio"/>	<input type="radio"/>	<input type="radio"/>
	<input type="radio"/>	<input type="radio"/>	<input type="radio"/>	<input type="radio"/>
Overig				
Overige tuin, te weten:	<input type="radio"/>	<input type="radio"/>	<input type="radio"/>	<input type="radio"/>
- (sier)hek	<input type="radio"/>	<input type="radio"/>	<input type="radio"/>	<input type="radio"/>
- vlaggenmast(houder)	<input type="radio"/>	<input type="radio"/>	<input type="radio"/>	<input type="radio"/>
-	<input type="radio"/>	<input type="radio"/>	<input type="radio"/>	<input type="radio"/>
-	<input type="radio"/>	<input type="radio"/>	<input type="radio"/>	<input type="radio"/>

PARAAF VERKOPER

PARAAF KOPER



LIJST VAN ZAKEN

Overig

Zijn er zaken die geen eigendom zijn van verkoper omdat er sprake is van een leasecontract of huurcontract. Zo ja, neemt verkoper de zaak mee of wordt het betreffende contract overgenomen?

	ja	Nee	Gaat mee	Wordt overgenomen door koper
CV	<input type="radio"/>	<input type="radio"/>	<input type="radio"/>	<input type="radio"/>
Boiler	<input type="radio"/>	<input type="radio"/>	<input type="radio"/>	<input type="radio"/>
Zonnepanelen	<input type="radio"/>	<input type="radio"/>	<input type="radio"/>	<input type="radio"/>
	<input type="radio"/>	<input type="radio"/>	<input type="radio"/>	<input type="radio"/>
	<input type="radio"/>	<input type="radio"/>	<input type="radio"/>	<input type="radio"/>
	<input type="radio"/>	<input type="radio"/>	<input type="radio"/>	<input type="radio"/>
Bijlage(n) over te nemen contracten:				
-	<input type="radio"/>	<input type="radio"/>	<input type="radio"/>	<input type="radio"/>
-	<input type="radio"/>	<input type="radio"/>	<input type="radio"/>	<input type="radio"/>

Voor akkoord,

Verkoper(s)

naam: Froukje Kramer
plaats: Steenwijk
datum: 03-05-2026

naam:
plaats:
datum:

Koper(s)

naam:
plaats:
datum:

naam:
plaats:
datum:

Informatie voor koper

Koopakte

Behoudens nadere afspraken gelden de standaard regels, zoals deze voorkomen in de modelkoopakte die is opgesteld door de Nederlandse Vereniging van Makelaars in roerende goederen, NVM. Eventueel door de koper te maken voorbehouden (verkrijgen financiering, Nationale Hypotheek Garantie e.d.) worden alleen opgenomen indien deze in de onderhandelingen zijn besproken.

Ontbindende voorwaarden financiering

Ten behoeve van een eventueel opgenomen voorbehoud voor het verkrijgen van een financiering hanteert Mijn Makelaar Steenwijk een termijn van gemiddeld 5 weken (te rekenen vanaf het moment van de mondelinge overeenkomst) waarbinnen op grond van deze voorwaarde ontbonden kan worden. Let op, deze ontbindende voorwaarde is niet vanzelfsprekend en dient als ontbindende voorwaarde bij het bod genoemd te worden.

Waarborgsom/bankgarantie

De koopovereenkomst vereist altijd een waarborgsom of bankgarantie van de koper. De waarborgsom bedraagt in de regel 10% procent van de koopsom en dat bedrag dient u te storten op een bankrekening van het notariskantoor. De waarborgsom wordt ten tijde van de eigendomsoverdracht in mindering gebracht op de koopsom. Kiest u voor een bankgarantie, dan dient deze binnen de afgesproken termijn in het bezit van de notaris zijn.

Details

Verkoper stelt uitdrukkelijk dat een overeenkomst niet eerder tot stand komt, dan nadat over zowel de hoofdzaken (prijs, object) als de details (leverdatum, roerende zaken e.d.) overeenstemming is bereikt. Tevens wordt de koopovereenkomst aangegaan onder de opschortende voorwaarde dat beide partijen de koopakte hebben ondertekend. Aan een mondelinge overeenstemming kan de koper geen rechten ontleen.

Opstalverzekering

De verkoper heeft de opstalverzekering en inboedelverzekering van het huis geregeld tot en met de dag van de overdracht. Vanaf dat moment bent u zelf verantwoordelijk voor de verzekeringen een opstalverzekering en inboedelverzekering voor uw nieuwe huis.

Disclaimer

Deze informatie is door ons met de nodige zorgvuldigheid samengesteld. Onzerzijds wordt echter geen enkele aansprakelijkheid aanvaard voor enige onvolledigheid, onjuistheid of anderszins, dan wel de gevolgen daarvan. Alle opgegeven maten en oppervlakten zijn indicatief. Indien de koper de getekende koopovereenkomst binnen de 3 dagen bedenktijd ontbindt, worden de kosten voor het opmaken van de getekende koopovereenkomst in rekening gebracht bij de koper. De kosten hiervan bedragen € 300,- inclusief BTW.

Uitnodiging

Alle door Mijn Makelaar Steenwijk en verkoper verstrekte informatie moet uitsluitend worden gezien als een uitnodiging tot het in onderhandeling treden c.q. het uitbrengen van een bod.

Ouderdomsclausule

Indien van toepassing zal de zogenaamde ouderdomsclausule in de koopakte worden opgenomen: "Het is de koper bekend dat de onroerende zaak meer dan jaar oud is, wat betekent dat de eisen die aan de bouwkwaliteit gesteld mogen worden aanzienlijk lager liggen dan bij nieuwe woningen. In afwijking van artikel 6.3 van deze koopakte en artikel 7.17 en 2 BW komt het geheel of ten dele ontbreken van een of meer eigenschappen van de onroerende zaak voor normaal en bijzonder gebruiken het eventueel anderszins niet-beantwoorden van de zaak aan de overeenkomst voor rekening en risico van koper."

Niet zelf-bewoningsclausule

Indien van toepassing zal de zogenaamde niet zelf-bewoningsclausule in de koopakte worden opgenomen: "Het is de koper bekend dat verkoper het verkochte nooit zelf feitelijk heeft gebruikt en dat verkoper derhalve koper niet kan informeren over eigenschappen respectievelijk gebreken aan het verkochte waarvan verkoper op de hoogte zou kunnen zijn geweest als hij het verkochte zelf feitelijk had gebruikt. In verband hiermee zijn partijen, in afwijking van artikel 6.3. van deze koopakte en artikel 7:17 lid 1 en 2 BW, overeengekomen dat dergelijke eigenschappen respectievelijk gebreken voor rekening en risico van koper komen en dat hier bij de vaststelling van de koopsom rekening mee is gehouden. Koper vrijwaart verkoper voor alle eventuele aanspraken van derden."

Contact

Voor al uw vragen kunt u terecht bij een van ons.



Mieke Dolderman
NVM Makelaar
mede-eigenaar

mieke@mijnmakelaar.nl



Pim Verhagen
Register Makelaar - Taxateur o.z.

steenwijk@mijnmakelaar.nl

Mijn Makelaar Steenwijk

Burgemeester Goeman Borgesiusstraat 11
8331 JZ Steenwijk

0521 516 463
steenwijk@mijnmakelaar.nl
mijnmakelaarsteenwijk.nl

De gegevens in deze brochure zijn bedoeld om u een algemene indruk te geven van de woning. Hoewel deze informatie met de grootst mogelijke zorg is samengesteld, blijft de mogelijkheid bestaan dat er fouten

en/of onvolledigheden in de omschrijving en/of tekeningen staan. Noch de verkoper, noch Mijn Makelaar aanvaardt in dit geval enige aansprakelijkheid.



Mijn Makelaar, daar kom je mee thuis.