

# Verkoopbrochure

## Dorpsstraat 22 E 5 - Nieuw-Roden





Leuke-moderne-lichte-speelse maisonnette op de eerste en tweede verdieping met twee slaapkamers en Energielabel B!

Er is een gezamenlijke entree voor 6 appartementen. Via een trapopgang kom je bij de eigen voordeur.

Het woongedeelte is ruim en door de grote dakramen valt het licht prachtig naar binnen. Woonkamer-keuken zijn samen circa 45 m<sup>2</sup>! De moderne open keuken is van Bruynzeel. Ingebouwd zijn een gaskookplaat, een afzuigkap, een koelkast, een vaatwasser en een oven.

Vanuit het woongedeelte is er een doorloop naar de slaapkamer en badkamer.

De slaapkamer is circa 14 m<sup>2</sup> groot. De badkamer is ook modern. Er is een douche, een wastafel en het toilet.

In de woonkamer is een trap naar de verdieping. Hier is nog een extra ruimte, leuk!

Oppervlakte circa 11½ m<sup>2</sup> (gemeten op 1,50 meter). Het gehele appartement is voorzien van een moderne laminaatvloer.

Informatie:

- Bouwjaar appartement 2020-2021
- Dak-, muur- en vloerisolatie
- HR++beglazing
- CV-ketel Atag 2020
- Energielabel B!
- Maandelijkse bijdrage VvE circa € 175,- inclusief voorschot gas-water-elektra
- Jaarlijkse afrekening gas-water-elektra op basis van m<sup>2</sup> appartement
- Parkeerplaats voor iedere bewoner - geen vaste plek
- Schuurtje eventueel te huur voor € 20,- per maand
- Niet-zelfbewoningsclausule
- Projectnotaris Wessel Paterswolde
- Aanvaarding kan snel



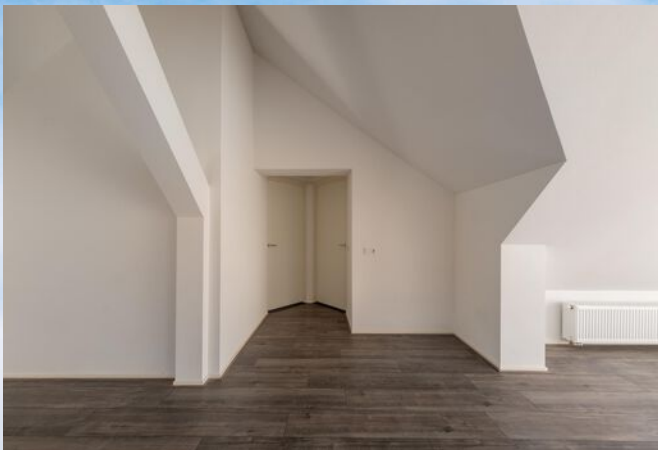
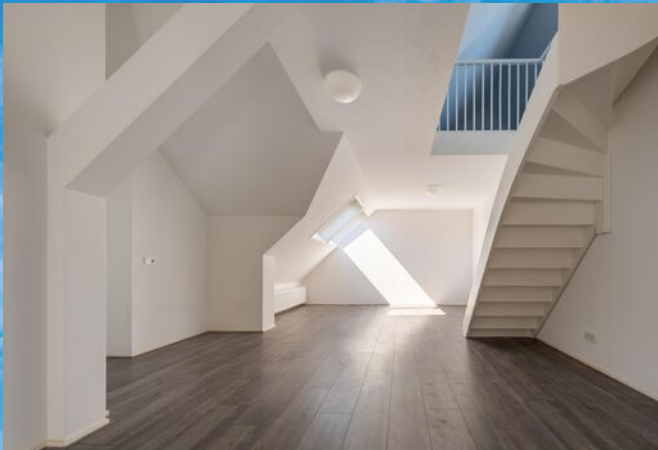

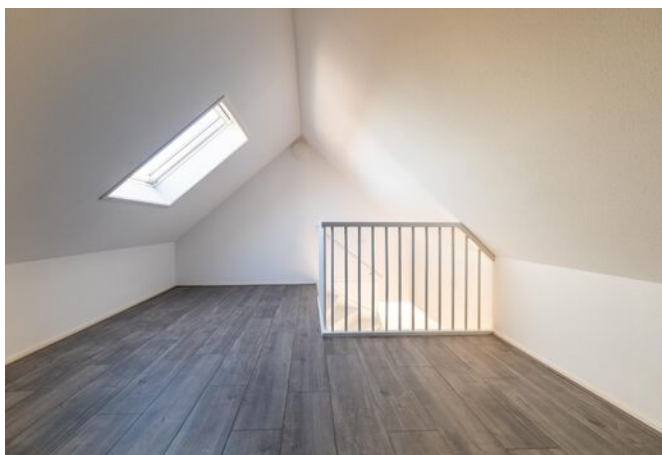
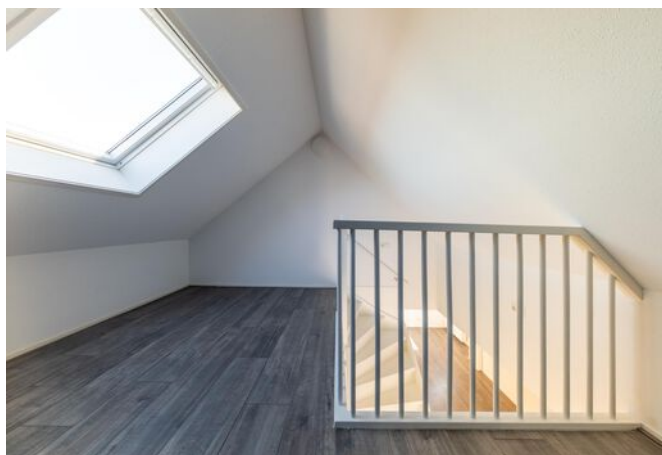
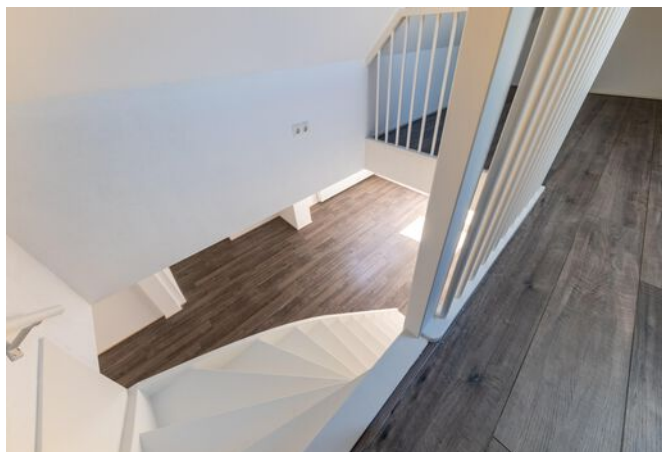



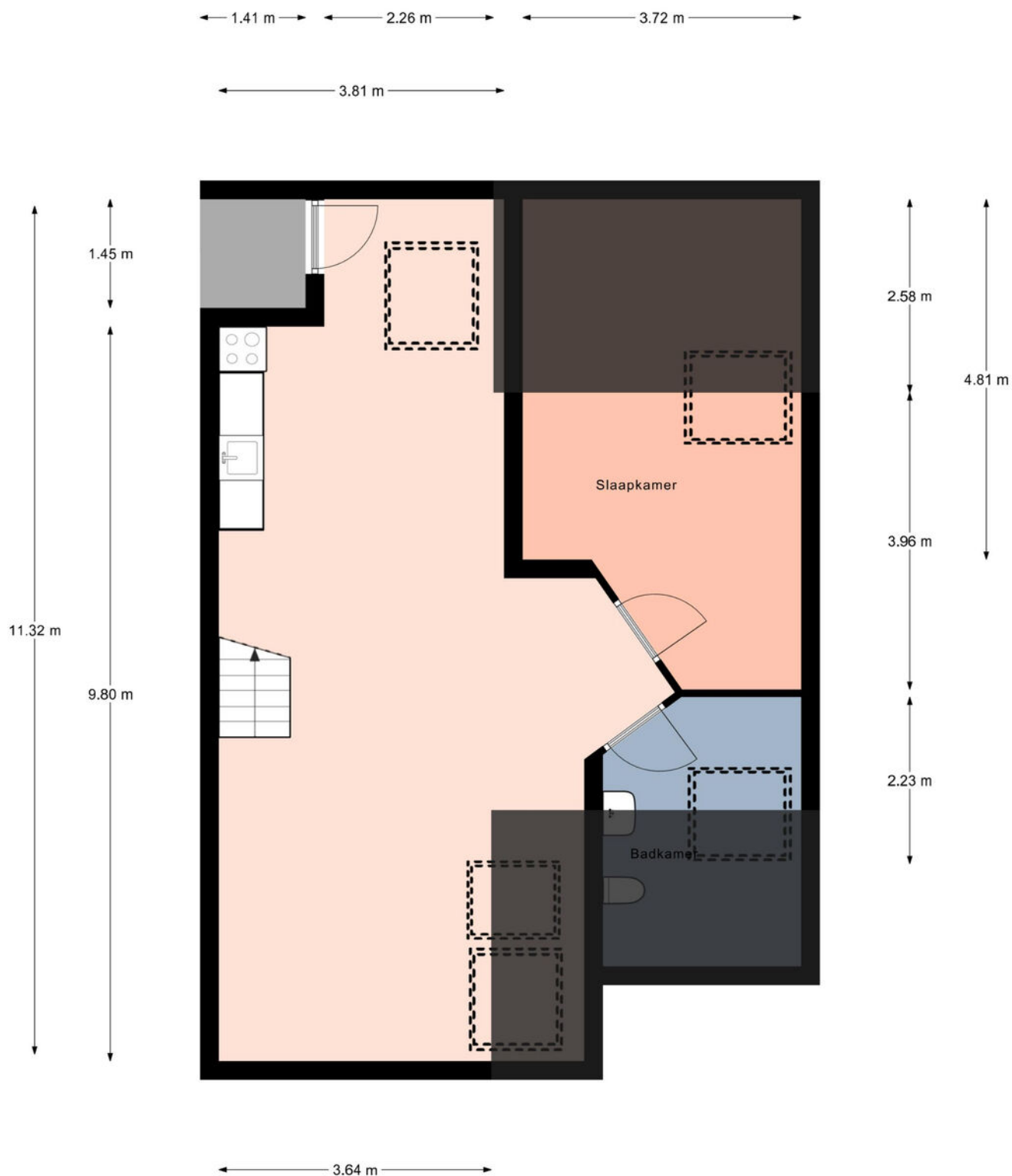

Aan de plattegronden kunnen geen rechten worden ontleend.  
© Realax [www.realax.nl](http://www.realax.nl)

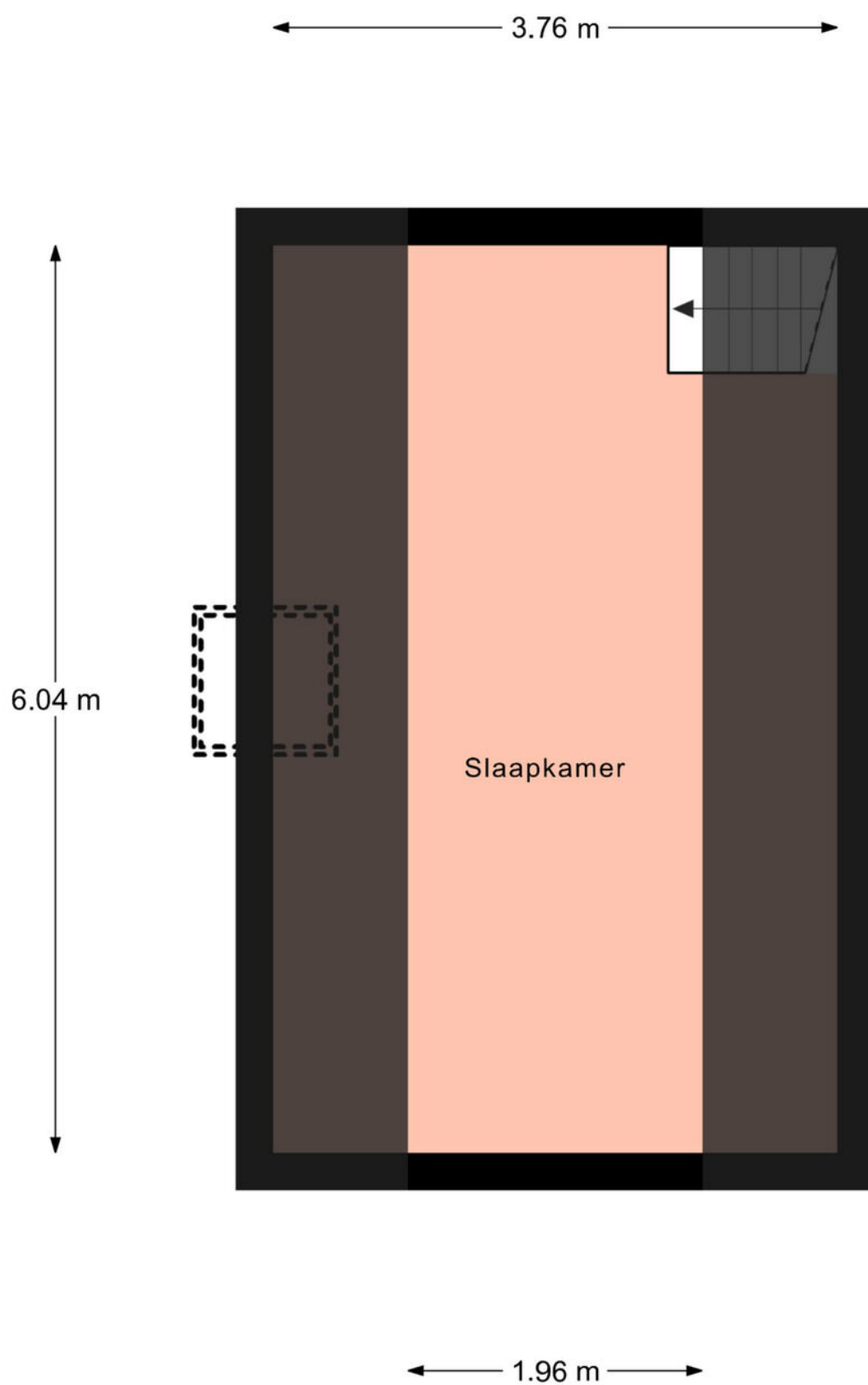

Aan de plattegronden kunnen geen rechten worden ontleend.  
© Realax [www.realax.nl](http://www.realax.nl)





Rijksoverheid

## Energie label woning

Dorpsstraat 22 E-5  
9311PT Nieuw-Roden

BAG-ID: 1699010000018003

Veel besparingsmogelijkheden

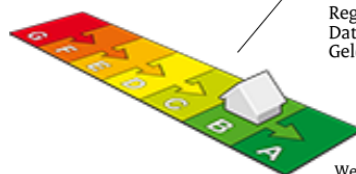

## Energie label B

Registratienummer 265804413  
Datum van registratie 05-03-2020  
Geldig tot 10-02-2030

Weinig besparingsmogelijkheden

De energieprestatie-indicator van dit energielabel is gebaseerd op de energie index met registratienummer 265804413

### Overzicht woningkenmerken

1.	Woningtype	Appartement met 1 woonlaag - Tussen dak	
	Bouwperiode	vóór 1946	
	Woonoppervlakte	t/m 80 m²	
2.	Glas woonruimte(s)	HR glas	
	Glas slaapruiimte(s)	Enkel glas	
3.	Gevelisolatie	Gevel niet extra geïsoleerd	
4.	Dakisolatie	Ongeveer 12 cm isolatie (aantoonbare Rc-waarde 3,0)	
5.	Vloerisolatie	Niet van toepassing	
6.	Verwarming	Gemeenschappelijk CV-ketel, geïnstalleerd in of na 1998	
7.	Aparte warmtapwatervoorziening	Geen apart toestel	
8.	Zonne-energie	Geen zonnepanelen en geen zonneboiler	
9.	Ventilatie	Geen mechanische afzuiging	

### Wilt u besparen op uw energierekening? Overweeg dan de volgende mogelijke maatregelen:

Een zonneboiler voor het verwarmen van uw tapwater

(Extra) isolatie van uw buitenmuren

Zonnepanelen voor het opwekken van elektriciteit

HR++ glas in de slaapruiimte(s)

Als de besparingsmogelijkheden HR107-ketel, HR107-combiketel en/of warmtepomp tegelijk op uw energielabel verschijnen, dan is slechts één van deze maatregelen zinvol om uit te voeren. U kunt hieruit dus een keuze maken.

### Goedgekeurd door:

Naam Joeri Schuiling  
Examennummer 59298  
KvK nummer 89702417

Afgegeven conform de regeling energieprestatie gebouwen, welke onderdeel is van de Europese richtlijn EPBD

Dit energielabel is afgegeven door Rijksdienst voor Ondernemend Nederland.

Dit energielabel kunt u altijd verifiëren op [www.energielabelvoorwoningen.nl](http://www.energielabelvoorwoningen.nl) of [www.energielabel.nl/woningen/zoek-je-energielabel/](http://www.energielabel.nl/woningen/zoek-je-energielabel/).

### Disclaimer

Dit energielabel bevat maatregelen om de energieprestatie van uw woning te verbeteren. De maatregelen die op dit energielabel genoemd worden zijn maatregelen die op dit moment kosteneffectief zijn of dit naar verwachting binnen de geldigheidsduur van het energielabel worden, gebaseerd op een gemiddeld energiegebruik van de woning. Als uw gebruik afwijkt van het gemiddeld gebruik kunnen de terugverdientijden zoals vermeld op dit energielabel afwijken.



Kadastrale kaart

Uw referentie: Dorpsstraat 22

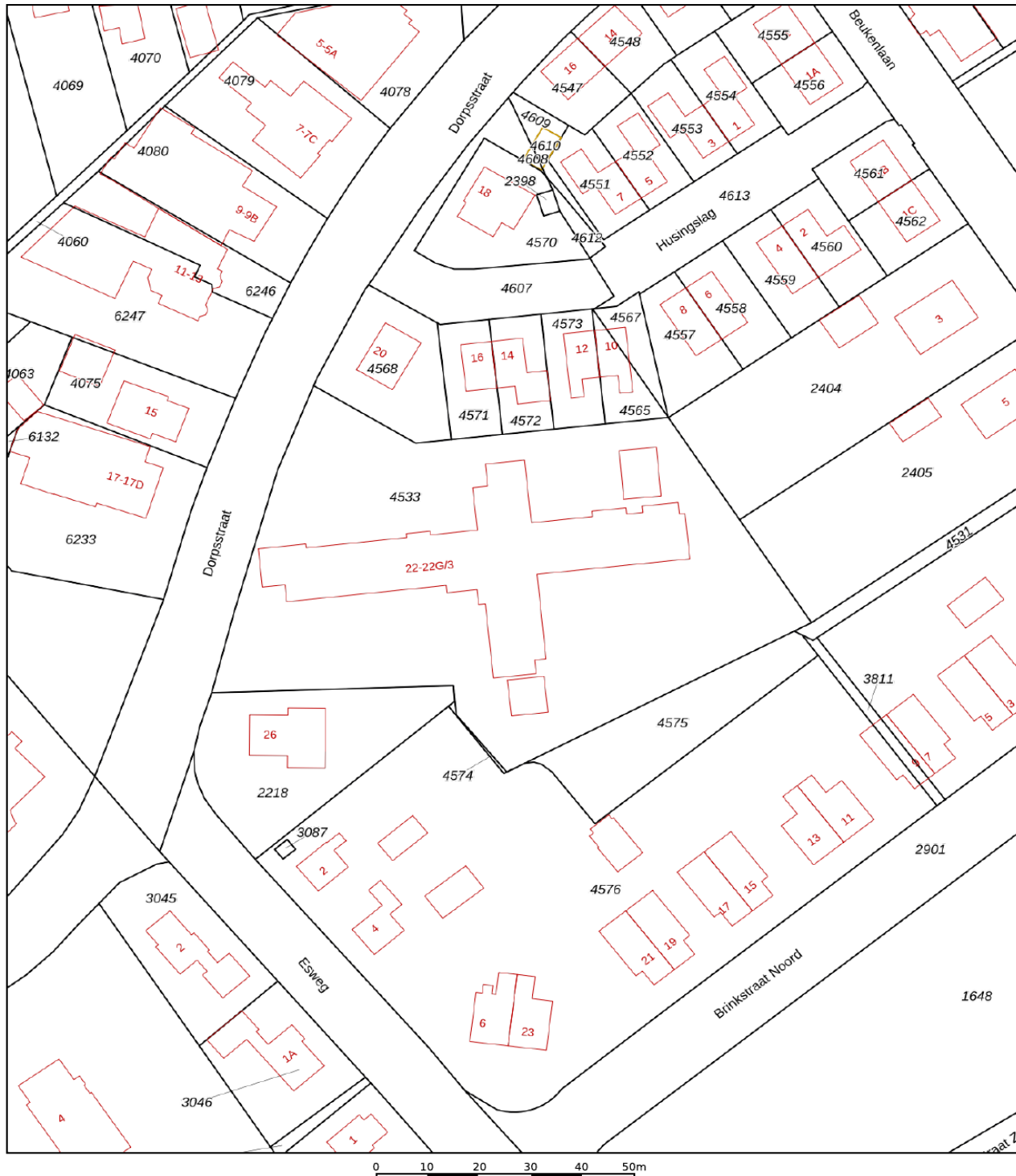

12345

25

Deze kaart is noordgericht

Perceelnummer

Huisnummer

- Vastgestelde kadastrale grens
- Voorlopige kadastrale grens
- Administratieve kadastrale grens
- Bebouwing

Voor een eensluidend uittreksel, geleverd op 26 juni 2025  
De bewaarder van het kadaster en de openbare registers

Schaal 1: 1000

Kadastrale gemeente Roden  
Sectie H  
Perceel 4533

Aan dit uittreksel kunnen geen betrouwbare maten worden ontleend.  
De Dienst voor het kadaster en de openbare registers behoudt zich de intellectuele eigendomsrechten voor, waaronder het auteursrecht en het databankenrecht.

kadaster





## Vragenlijst over het appartement inclusief VvE-checklist

# Nederlandse Coöperatieve vereniging van Makelaars en Taxateurs in onroerende goederen NVM U.A.

Versie 2023

## Vragenlijst: Appartementen Dorpsstraat 22, 9311 PT te Nieuw-Roden

### Doel vragenlijst

De vragenlijst geeft vorm, inhoud en structuur aan de mededelingsplicht van verkoper. De mededelingsplicht strekt niet verder dan dat de verkoper ten tijde van het sluiten van de overeenkomst aan de koper meedeelt wat bekend is omtrent de woning. De vragenlijst beoogt geen garanties te geven, maar heeft een informatief karakter.

### 1. Bijzonderheden

- a Zijn er nadat u het appartement in eigendom hebt gekregen nog andere, eventuele aanvullende notariële of onderhandse akten opgesteld met betrekking tot het appartement? ☐ ja ☒ nee
- b Zijn er mondelinge of schriftelijke afspraken gemaakt over aangrenzende percelen? ☐ niet bekend ☐ ja ☒ nee
- c Wijken de huidige terreinafscheidingen af van de kadastrale eigendomsgrenzen? ☐ niet bekend ☐ ja ☒ nee
- d Is een gedeelte van uw appartement, schuur, garage of schutting gebouwd op grond van de burens of andersom? ☐ niet bekend ☐ ja ☒ nee
- e Heeft u grond van derden in gebruik? ☐ niet bekend ☐ ja ☒ nee
- g Is de Wet voorkeursrecht gemeenten van toepassing? ☐ ja ☒ nee
- h Is er een anti-speculatiebeding en/of zelfbewoningsplicht van toepassing op het appartement? ☐ ja ☒ nee
- i Is er sprake van een beschermd stads- of dorpsgezicht of loopt er een procedure tot aanwijzing daartoe? ☐ ja ☒ nee
- Is er sprake van een gemeentelijk-, provinciaal-of rijksmonument of loopt er een procedure tot aanwijzing daartoe? ☐ ja ☒ nee
- Is er volgens het bestemmingsplan sprake van een beeldbepalend of karakteristiek object? ☒ ja ☐ nee
- j Is er sprake (geweest) van ruilverkaveling? ☐ ja ☒ nee
- k Is er sprake van onteigening? ☐ ja ☒ nee
- l Is het appartement of de grond geheel of gedeeltelijk verhuurd of bij anderen in gebruik? ☐ ja ☒ nee
- m Behoort de gebruikte berging (of een andere ruimte zoals een garage en/of parkeerplaats) ook volgens de splitsingsakte en de splitsingstekening bij het appartement? ☐ n.v.t. ☐ ja ☒ nee
- n Is er over het appartement een geschil/procedure gaande, al dan niet bij de rechter, huurcommissie of een andere instantie? ☐ ja ☒ nee
- o Is er bezwaar gemaakt tegen de waardebeschikking WOZ? ☐ ja ☒ nee
- p Zijn er door de overheid of nutsbedrijven verbeteringen of herstellingen voorgeschreven of aangekondigd die nog niet naar behoren zijn uitgevoerd? ☐ ja ☒ nee

## Vragenlijst over het appartement inclusief VvE-checklist

- q Zijn er in het verleden subsidies of premies verstrekt die bij verkoop van het appartement voor een deel kunnen worden teruggevorderd? ☐ ja ☒ nee
- r Is het appartement onbewoonbaar verklaard of in het verleden ooit onbewoonbaar verklaard geweest? ☐ ja ☒ nee
- s Is er bij verkoop sprake van een omzetbelastingheffing? ☐ ja ☒ nee
- t Hoe gebruikt u het appartement nu? : het appartement werd verhuurd
- Is dat gebruik volgens de splitsingsakte toegestaan? ☒ ja ☐ nee
- Is dat gebruik volgens de gemeente toegestaan? ☒ ja ☐ nee

### 2. Gevels

- a Is er bij het appartement sprake (geweest) van vochtdoorslag of aanhoudend vochtige plekken op de gevels? ☐ ja ☒ nee
- b Zijn er bij het appartement (gerepareerde) scheuren/beschadigingen in/aan de gevels aanwezig? ☐ ja ☒ nee
- c Zijn de gevels bij het appartement tijdens de bouw geïsoleerd? ☐ niet bekend ☒ ja ☐ nee
- Zo ja, wanneer heeft de isolatie van de gevels : 2020  
plaatsgevonden en met welk isolatiemateriaal?
- Heeft u een certificaat of bewijs van het na-isoleren? ☒ ja ☐ nee
- Is er sprake van volledige isolatie? ☐ niet bekend ☒ ja ☐ nee
- d Zijn de gevels bij het appartement ooit gereinigd? ☐ niet bekend ☐ ja ☒ nee

### 3. Dak(en)

- a Hoe oud zijn de daken van het appartementencomplex ongeveer? Platte daken: : Er zijn geen platte daken
- Overige daken: : Vermoedelijk uit 1903 en deel uit 1970
- b Heeft u last van dak lekkages (gehad)? ☐ ja ☒ nee
- c Zijn er in het verleden in het appartement gebreken geconstateerd aan de dakconstructie zoals scheve, doorbuigende, krakende, beschadigde en/of aangetaste dakdelen? ☐ ja ☒ nee
- d Is het dak van het appartementencomplex al eens (gedeeltelijk) vernieuwd c.q. gerepareerd? ☐ ja ☒ nee
- e Is het dak van het appartementencomplex tijdens de bouw geïsoleerd? Platte daken: ☒ n.v.t. ☐ ja ☐ nee
- Overige daken: ☐ niet bekend ☒ ja ☐ nee
- Zo nee, is het dak daarna geïsoleerd? Platte daken: ☒ n.v.t. ☐ ja ☐ nee
- Overige daken: ☐ niet bekend ☒ ja ☐ nee
- Zo ja, wanneer heeft de isolatie plaatsgevonden en : tijdens de bouw 2019-2020 alle daken  
met welk isolatiemateriaal?



### Vragenlijst over het appartement inclusief VvE-checklist

- Heeft u een certificaat of bewijs van het na-isoleren? ☒ ja ☐ nee
- Is er sprake van volledige isolatie? Platte daken: ☐ niet bekend ☐ ja ☒ nee
- Overige daken: ☐ niet bekend ☒ ja ☐ nee
- f Zijn de regenwaterafvoeren van het appartement lek of verstopt? ☐ ja ☒ nee
- g Zijn de dakgoten lek of verstopt? ☐ ja ☒ nee

#### 4. Kozijnen, ramen en deuren

- a Van welk materiaal zijn de buitenkozijnen gemaakt? : Kunststof en/of hout (per appartement verschillend)
- b Wanneer zijn de buitenkozijnen, ramen en deuren van het appartement voor het laatst geschilderd? : 2021 groot onderhoud en eind 2025 klein onderhoud
- Is dit gebeurd door een erkend schildersbedrijf? ☒ ja ☐ nee
- Zo ja, door wie? : Schildersbedrijf Alro
- c Functioneren alle scharnieren en sloten in het appartement? ☒ ja ☐ nee
- d Zijn voor alle afsluitbare deuren, ramen etc. sleutels aanwezig? ☒ ja ☐ nee
- e Is er sprake van isolerende beglazing in het appartement? ☒ ja ☐ nee
- Zo ja, welk type glas? : HR ++  
Behalve 1 raam aan de weggant van 22 A1 niet
- Is er sprake van isolerende beglazing in het gehele appartement? ☒ ja ☐ nee
- f Is er bij de isolerende beglazing sprake van condensvorming tussen het glas? ☐ ja ☒ nee

#### 5. Vloeren, plafonds en wanden

- a Is er in het appartement sprake (geweest) van vochtdoorslag of optrekkend vocht op vloeren, plafonds en/of wanden? ☐ ja ☒ nee
- b Is er in het appartement sprake (geweest) van schimmelvorming op de vloeren, plafonds en/of wanden? ☐ ja ☒ nee
- c Zijn er in het appartement (gerepareerde) of (verborgen) scheuren en/of beschadigingen in/aan vloeren, plafonds en/of wanden aanwezig? ☐ ja ☒ nee
- d Hebben zich in het verleden in het appartement problemen voorgedaan met de afwerkingen? ☐ ja ☒ nee
- e Is er in het appartement sprake (geweest) van gebreken aan de vloerconstructie, zoals scheve, doorbuigende, krakende, beschadigde en/of aangetaste vloerdelen? ☐ ja ☒ nee
- f Is er in het appartement sprake van vloerisolatie? ☐ niet bekend ☒ ja ☐ nee
- Zo ja, wanneer heeft de isolatie van de vloer plaatsgevonden en met welk isolatiemateriaal? : verdiepingsvloeren zijn voorzien van geluidsisolerende fermacell vloerplaten met minerale wol, Knauf Brio
- Heeft u een certificaat of bewijs van het na-isoleren? ☒ ja ☐ nee
- Is er sprake van volledige isolatie ☐ niet bekend ☒ ja ☐ nee

## Vragenlijst over het appartement inclusief VvE-checklist

### 6. Fundering, kruipruimte en kelder

- a Is er in het appartement sprake (geweest) van gebreken aan de fundering? ☐ niet bekend ☐ ja ☒ nee
- b Is de kruipruimte van het appartement toegankelijk? ☒ ja ☐ nee
- Is de kruipruimte droog? ☒ meestal ☐ ja ☐ nee
- Zo nee of meestal, toelichting: : Kruipruimte onder het gehele complex. Zomers droog.  
Ligt aan het grondwater peil
- c Is er sprake van vochtdoorslag door de kelderwand? ☐ soms ☐ ja ☒ nee
- d Is de grondwaterstand in de afgelopen jaren waarneembaar gewijzigd of is er sprake van wateroverlast geweest? ☐ ja ☒ nee

### 7. Installaties

- a Wat voor warmte-installatie(s) is/zijn er aanwezig in het appartement? : CV combiketel, merk ATAG Q 42 C of ATAG I 36 ECZ. Bouwjaar 2020 of 2021.
- Is/zijn de installatie(s) eigendom? ☒ ja ☐ nee
- Op welke datum is/zijn deze installatie(s) voor het laatst onderhouden? : 2025
- Is het onderhoud uitgevoerd door een erkend bedrijf? ☒ ja ☐ nee
- Zo ja, door wie? : Installatietechniek René Pijl
- b Zijn er de afgelopen tijd zaken opgevallen ten aanzien van de installatie(s)? ☐ ja ☒ nee
- c Zijn er radiatoren die niet warm worden? ☐ ja ☒ nee
- d Zijn er radiatoren of (water)leidingen die lekken? ☐ ja ☒ nee
- e Zijn er radiatoren of (water)leidingen die ooit zijn bevroren? ☐ ja ☒ nee
- f Heeft u vloerverwarming in het appartement? ☐ ja ☒ nee
- g Zijn er vertrekken die niet (goed) warm worden? ☐ ja ☒ nee
- h Heeft het appartementencomplex zonnepanelen? ☐ ja ☒ nee
- i In welk jaar zijn voor het laatst de aanwezige schoorsteenkanalen/rookgasafvoeren geveegd/gereinigd? : Rookgasafvoeren zijn niet gereinigd, ook niet nodig
- j Wanneer heeft u de aanwezige schoorsteenkanalen voor het laatst gebruikt? : n.v.t.
- k Zijn er onderdelen van de elektrische installatie vernieuwd? ☐ niet bekend ☒ ja ☐ nee
- Zo ja, wanneer en welke onderdelen? : In 2020/2021 is het gehele elektra nieuw aangelegd (meterkast, leidingen, schakelaars en stopcontacten)
- Zijn er gebreken aan de (technische) installaties? ☐ niet bekend ☐ ja ☒ nee
- l Is er een laadpaal aanwezig voor een elektrische auto? ☐ ja ☒ nee
- m Is er mechanische ventilatie of een soortgelijk systeem aanwezig? ☒ ja ☐ nee



### Vragenlijst over het appartement inclusief VvE-checklist

- Zo ja, functioneert dit systeem naar behoren? ☒ ja ☐ nee
- Wanneer is dit systeem voor het laatst onderhouden?: niet nodig
- Hoe oud is dit systeem ongeveer? : 2020
- n Is er een domoticasysteem of een soortgelijk systeem aanwezig? ☐ ja ☒ nee
- o Zijn er rookmelders op iedere verdieping aanwezig? ☒ ja ☐ nee
- Zo ja, hoe oud zijn de rookmelders ongeveer? : 2020-2021

### 8. Sanitair, riolering en keuken

- a Zijn er in het appartement beschadigingen aan wastafels, douche, bad, toiletten, gootstenen en kranen? ☐ ja ☒ nee
- b Hoe oud is de badkamer ongeveer? : 2020-2021
- c Lopen de afvoeren van wastafels, douche, bad, toiletten, gootstenen en kranen in het appartement goed door? ☒ ja ☐ nee
- d Is het appartement aangesloten op het gemeentelijke riool? ☒ ja ☐ nee
- e Zijn er in het appartement gebreken (geweest) aan de riolering, zoals breuken, stankoverlast, lekkages, etc.? ☐ ja ☒ nee
- f Is er een andere voorziening, zoals een septictank, beerput of dergelijk aanwezig? ☐ niet bekend ☐ ja ☒ nee
- g Van welk jaar dateert de keukenopstelling ongeveer? : 2020
- h Van welk jaar dateert de inbouwapparatuur ongeveer? : 2020
- Functioneert alle inbouwapparatuur? ☒ ja ☐ nee
- i Heeft u een kokend water kraan? ☐ ja ☒ nee

### 9. Diversen

- a Wat is het bouwjaar van het appartement? : Het schoolgebouw is gebouwd in 1903 en een deel rond 1970. De appartementen zijn gebouwd in 202-2021.
- b Zijn er asbesthoudende materialen in het appartement aanwezig? ☒ niet bekend ☐ ja ☐ nee
- Zo ja, welke en waar? : Gezien het oorspronkelijk bouwjaar mogelijk asbesthoudende materialen verwerkt.
- c Blijft er in het appartement zeil achter, al dan niet vastgelijmd, dat is aangeschaft tussen 1955 en 1982? ☐ niet bekend ☐ ja ☒ nee
- d Is er sprake van loden leidingen in het appartement? ☐ niet bekend ☐ ja ☒ nee
- e Is er een Japanse duizendknoop aanwezig in de (gemeenschappelijke)tuin? ☒ niet bekend ☐ ja ☐ nee
- f Heeft u elders lekkages gehad? ☐ niet bekend ☐ ja ☒ nee
- g Is de grond van het appartementencomplex verontreinigd? ☐ niet bekend ☐ ja ☒ nee

## Vragenlijst over het appartement inclusief VvE-checklist

- h Is er een olietank aanwezig of aanwezig geweest? ☐ niet bekend ☐ ja ☒ nee
- Is er een Kiwa-certificaat aanwezig? ☒ n.v.t ☐ ja ☐ nee
- i Is er sprake van overlast door ongedierte in of (rond)om het appartement? ☐ ja ☒ nee
- j Is het appartement aangetast door houtworm, boktor, ander ongedierte of zwam? ☒ niet bekend ☐ ja ☐ nee
- k Is er in het appartement sprake van chlorideschade (betonrot)? ☒ niet bekend ☐ ja ☐ nee
- l Hebben er in het appartement verbouwingen en/of bijbouwingen plaatsgevonden? ☒ ja ☐ nee
- Zo ja, welke ver-/bijbouwingen? : Gehele renovatie
- Zo ja, in welk jaartal? : 2019-2020-2021
- Zo ja, door welk bedrijf zijn deze uitgevoerd? : Diverse aannemers
- m Zijn er in het appartement verbouwingen of uitbreidingen uitgevoerd zonder daartoe benodigde omgevingsvergunning (voorheen bouwvergunning)? ☐ niet bekend ☒ ja ☐ nee
- Zo ja, welke? : Gehele bouwvergunning
- n Zijn er verbouwingen of uitbreidingen uitgevoerd zonder daartoe benodigde toestemming van de VvE? ☐ niet bekend ☐ ja ☒ nee
- Zo ja, welke? : Toen was er nog geen Vereniging van Eigenaren
- o Is er sprake van glasvezel internet? 2 aansluitingen op het terrein; niet in de appartementen ☐ niet bekend ☒ ja ☐ nee
- p Bent u in het bezit van een definitief energieprestatiecertificaat/energielabel? ☒ ja ☐ nee
- Zo ja, welke label? : A of B Label (verschilt per appartement)

### 10. Vaste lasten

- a Zijn er lease- en/of huurkoopcontracten? ☐ ja ☒ nee  
(Bijvoorbeeld keuken, kozijnen, cv-ketel, etc.)
- g Als er sprake is van erfpacht of opstalrecht hoe hoog is dan de canon per jaar? N.v.t.
- h Heeft u alle gemeentelijke belastingen die u verschuldigd bent al betaald? ☒ ja ☐ nee
- Zijn er variabele bedragen voor gemeenschappelijke poorten, inritten of terreinen? ☐ ja ☒ nee
- i Heeft u, om in de straat te parkeren, een parkeervergunning nodig? ☐ ja ☒ nee

### 11. Garanties

- a Zijn er lopende onderhoudscontracten en/of garantieregelingen overdraagbaar aan de koper? ☒ ja ☐ nee  
(Zoals dakbedekking, cv-installatie, dubbele beglazing, etc.)
- Zo ja, welke? : CV ketel en dubbele beglazing

## Vragenlijst over het appartement inclusief VvE-checklist

### 12. De VvE en onderlinge verhoudingen

- a Is de VvE ingeschreven in het Handelsregister (Kamer van koophandel)? ☒ ja ☐ nee
- Inschrijvingsnummer Kamer van Koophandel: : 99106310
- b Uit hoeveel appartementsrechten bestaat de VvE? : 25 appartementen
- c Is er een eigenaar met 50% of meer dan 50% van het aantal stemmen? ☒ ja ☐ nee
- d Breukdeel van het aandeel in het appartementencomplex: Woning: : Verschillend per appartement: 4/125 of 5/125 of 6/125
- Berging: : n.v.t.
- Parkeerplaats: : gezamenlijk
- e Aantal stemmen voor dit appartement: : Totaal 125 stemmen

### 13. De bestuurder(s) ('het bestuur')

- a Is er een professionele bestuurder? ☐ ja ☒ nee

### 14. De vergadering van eigenaars

- a Wordt er ten minste eenmaal per jaar vergaderd? Vanaf 1-1-2026 zal er jaarlijks vergaderd worden. ☒ ja ☐ nee
- b Zijn er notulen en/of schriftelijke besluiten en actielijsten van de laatste twee vergaderingen beschikbaar? Nog niet, want eerste vergadering moet nog plaatsvinden. ☐ ja ☒ nee
- c Lopen er procedures tot vernietiging van besluiten? ☐ ja ☒ nee

### 15. Verzekeringen

- a Is er een collectieve opstalverzekering? ☒ ja ☐ nee
- b Is daar een 'appartementenclausule' in opgenomen? ☒ ja ☐ nee
- c Is er een collectieve wettelijke aansprakelijkheidsverzekering? ☒ ja ☐ nee

### 16. Het reservefonds, meerjarenonderhoudsplan (MJOP) en bijdrage VvE

- a Is er een reservefonds? Het reservefonds wordt per 1-1-2026 gestart ☒ ja ☐ nee
- b Is er een meerjarenonderhoudsplan aanwezig? ☒ ja ☐ nee

Hoe oud is het meerjarenonderhoudsplan en welke periode bestrijkt het plan?  
In 2026 opgesteld. Periode 2026-2046

- d Te betalen maandelijkse bijdrage is in totaal: € 175,--
- Waarvan:
- Reservering voor onderhoud € 50,-
- Stookkosten (voorschot) € 125,-
- e Zijn er eenmalige en/of incidentele bijdragen verschuldigd? ☐ ja ☒ nee
- f Zijn alle aan de VvE verschuldigde bedragen betaald? ☒ ja ☐ nee

### 17. Nadere informatie

- a Overige zaken : Er is geen melding Mijnbouwschade gedaan.



## Info verkoop en brochure

### **Meldingsplicht verkoper en onderzoeksplicht koper:**

De vragenlijst is gemaakt omdat de verkoper verplicht is om uitvoerig informatie te verstrekken over de woning, ook als die informatie minder gunstig lijkt voor de verkoop. De mededelingsplicht strekt niet verder dan dat de verkoper ten tijde van het sluiten van de overeenkomst aan de koper meedeelt wat hem/haar bekend is omtrent de woning. Als gebreken e.d. tijdig gemeld worden, kan de koper hiervan kennis nemen en zijn aankoopstrategie op afstemmen. De koper heeft een onderzoeksplicht en kan ten allen tijde voor eigen rekening een bouwkundige keuring laten verrichten dan wel andere adviseurs te raadplegen teneinde een goed inzicht te verkrijgen over de staat van onderhoud.

### **Ouderdomsclausule:**

Bij woningen van 25 jaar of ouder zal standaard een ouderdomsclausule toegevoegd worden. Kopers dienen er bedacht op te zijn dat bij oudere woningen in het algemeen een minder goede bouwkundige staat mag worden verwacht dan bij nieuwere woningen n. Dit omdat de normen minder streng waren en dat het gebouwde gedurende langere tijd onderhevig is geweest aan de tand des tijds. Wanneer een koper weet dat een woning reeds enige jaren oud is, ook al heeft deze door de tijd heen renovaties ondergaan, is het verstandig om de woning voor aankoop bouwkundig te laten keuren.

### **Koopovereenkomst:**

De koopovereenkomst voor een bestaande eengezinswoning is vastgesteld door de Nederlandse Vereniging van Makelaars in onroerende goederen en vastgoeddeskundigen NVM, de Consumentenbond en de Vereniging Eigen Huis.

### **Waarborgsom/bankgarantie:**

Tot zekerheid van nakoming van de verplichtingen van de koper wordt standaard in de koopakte een artikel opgenomen waarbij de koper zich verplicht binnen de afgesproken tijd een bankgarantie te overleggen, danwel een waarborgsom te storten op de rekening van de notaris.

### **Ontbindende voorwaarden:**

Ontbindende voorwaarden kunnen op allerlei onderwerpen betrekking hebben en kunnen zowel ten behoeve van een koper als ten behoeve van een verkoper worden opgenomen. De ontbindende voorwaarde moet worden besproken voordat de koopovereenkomst tot stand is gekomen. Met andere woorden: zodra een bod wordt uitgebracht, moet de koper respectievelijk de verkoper aangeven of zij ontbindende voorwaarden wensen op te nemen. Wanneer geen expliciet voorbehoud voor financiering is opgenomen in de koopakte mag er niet zonder meer van worden uitgegaan dat uit de gewoonte of de redelijkheid en de billijkheid zo'n financieringsvoorbehoud impliciet voortvloeit. De termijn voor een ontbindende voorwaarde is doorgaans 6 weken na de dag dat mondeling overeenstemming is bereikt over de koopsom en de overige voorwaarden. Bij overeenstemming van een koopsom boven de vraagprijs wordt in het voorbehoud financiering uitgegaan van maximaal de vraagprijs.

### **Asbestclausule:**

Asbest is in het verleden veel toegepast in de bouw vanwege de goede eigenschappen die het materiaal bezit. Sedert 1993 is de verkoop van asbesthoudende materialen in Nederland echter verboden. Woningen die voor die datum zijn gebouwd kunnen dus nog asbesthoudende materialen bevatten. In de koopakte zal dan ook bij die woningen een clausule worden opgenomen waarin koper verklaart bekend te zijn met de evt. aanwezigheid van asbesthoudende materialen en deze te aanvaarden.

### **Aansprakelijkheid bij verkoop door Erven:**

Het kan voorkomen dat de eigenaar/verkoper niet de bewoner van het verkochte is geweest. Bijvoorbeeld bij overlijden van de eigenaar/bewoner zal de erfgenaam de verkoper zijn die het verkochte niet of nooit heeft bewoond. Uit dien hoofde is hij niet bekend met eventuele zichtbare en onzichtbare gebreken en eventuele verontreiniging. Verkoper staat daarom niet in voor de technische en bouwkundige staat van de opstallen, zowel in- als uitwendig, en van de in de opstallen aanwezige installaties. Een en ander wordt in een aanvullend artikel beschreven in de koopakte.

# Mijn Makelaar Westerkwartier

Wij begrijpen heel goed hoe spannend het is om een huis te (ver-)kopen en handelen daar dan ook naar. De naam van het kantoor geeft de grote affiniteit met dit gebied aan. Geertje en Maaike hebben jarenlange ervaring in deze regio. Sinds 2026 versterkt Nica het team als assistent makelaar.

Helemaal ook van deze tijd wat betreft Funda, professionele fotografie, professionele

Met verrassende fotografie en pakkende beschrijvingen weten wij mensen nieuwsgierig te maken.

Wij vinden persoonlijk contact belangrijk, hebben korte lijnen en communiceren duidelijk.

Wij behartigen uw belangen zorgvuldig, deskundig en vol enthousiasme!





**Mijn Makelaar**  
Westerkwartier



**Geertje Bergsma**  
NVM Register Makelaar

06 223 931 13  
westerkwartier@mijnmakelaar.nl  
mijnmakelaarwesterkwartier.nl

Dijklaan 19  
9351 TG Leek  
0594 748 000

NVM

**Mijn Makelaar**  
Westerkwartier



**Maaïke Nienhuis - Witlox**  
NVM Register Makelaar - Taxateur

06 48352934  
westerkwartier@mijnmakelaar.nl  
mijnmakelaarwesterkwartier.nl

Dijklaan 19  
9351 TG Leek  
0594 748 000

NVM

**Mijn Makelaar**  
Westerkwartier



**Nica Lokken**  
Assistent Makelaar

06 15507097  
westerkwartier@mijnmakelaar.nl  
mijnmakelaarwesterkwartier.nl

Dijklaan 19  
9351 TG Leek  
0594 748 000

NVM

# ALFRED OOSTER MANFOTO GRAFIE



**Mijn Makelaar Westerkwartier**

Dijklaan 19  
9351 TG Leek

0594-748000  
westerkwartier@mijnmakelaar.nl  
mijnmakelaarwesterkwartier.nl

*De gegevens in deze brochure zijn bedoeld om u een algemene indruk te geven van de woning. Hoewel deze informatie met de grootst mogelijke zorg is samengesteld, blijft de mogelijkheid bestaan dat er fouten en/*

*of onvolledigheden in de omschrijving en/of tekeningen staan. Noch de verkoper, noch Mijn Makelaar aanvaardt in dit geval enige aansprakelijkheid.*



# Mijn Makelaar, daar kom je mee thuis.