

Verkoopbrochure De Holm 17 - Tolbert





Jaren '20 woonboerderij met ruime afmetingen! In de jaren '20 wist men hoe er gebouwd moest worden; wat heeft deze woonboerderij een mooie uitstraling. Woonoppervlakte is circa 190 m² en de kavel is 2070 m² eigen grond.

Vanaf 1971 is deze prachtige woonboerderij met zorg en liefde door dezelfde eigenaar bewoont geweest. Wellicht vindt u het nu tijd voor een upgrade, alle mogelijkheden en keuzes liggen open.

De entree ligt aan de zijkant. De brede gang ligt centraal in de woning en geeft toegang tot alle ruimtes.

In het oorspronkelijk voorhuis zijn twee kamers. Oppervlakte circa 10 en 15 m² groot.

De woonkamer is in "de deel" gebouwd. Een gezellige woonkamer met oude gebinten, een robuuste haardpartij en openslaande deuren naar het terras. Oppervlakte woonkamer circa 42 m².

De vide geeft een ruimtelijk en speels effect. De woonkamer loopt gedeeltelijk door tot bijna in de nok. Hoogte circa 4,80 meter.

In de gezellige woonkeuken is ruimte voor een eethoek. Er is zicht op de weg, hier is altijd wat te zien.

Ingebouwd zijn een inductiekookplaat, afzuigkap, koelkast, oven en vaatwasser.

In de voormalige opkamer is nu een badkamer. Er is een douchehoek, een wastafelmeubel en een toilet.

Onder de opkamer zit een kelder, ideaal voor uw voorraden. Verder is er nog een bergruimte met de wasmachineaansluiting.

Het andere deel van "de deel" is een inpandige garage. Deze grote ruimte van circa 37 m² biedt tal van mogelijkheden.



Op de verdieping zijn 3 slaapkamers. Doordat er veel verkeersruimte is op de verdieping kan met een andere indeling de ruimte efficiënter worden ingedeeld.

Ook hier is een badkamer. Er is een ligbad/douche, wastafel en toilet.

Deze statige woonboerderij staat op een kavel van 2070 m² eigen grond. Er zijn diverse bijgebouwen. Een grote stenen garage-schuur van circa 5,16 bij 9,33 meter. Een kapschuur, een oude varkensschuur, een prieeltje en een carport.

De ligging is centraal. De A7 is op 1 autominuut afstand. Bij de op-/afrit van de A7 is de bushalte richting Groningen en Friesland.

Tolbert en Leek hebben veel voorzieningen. Zo is er een ruim aanbod wat betreft scholen (basis en voortgezet), winkels, sportvoorzieningen, medische voorzieningen, recreatiemogelijkheden en horeca.

Informatie:

- Bouwjaar 1925
- Lichte dakisolatie
- 12 zonnepanelen bouwjaar 2022
- CV-combiketel Intergas 2018 (eigendom)
- Energielabel D!
- Ouderdomsclausule
- Niet-bewonersclausule
- Asbestclausule
- Aanvaarding in overleg





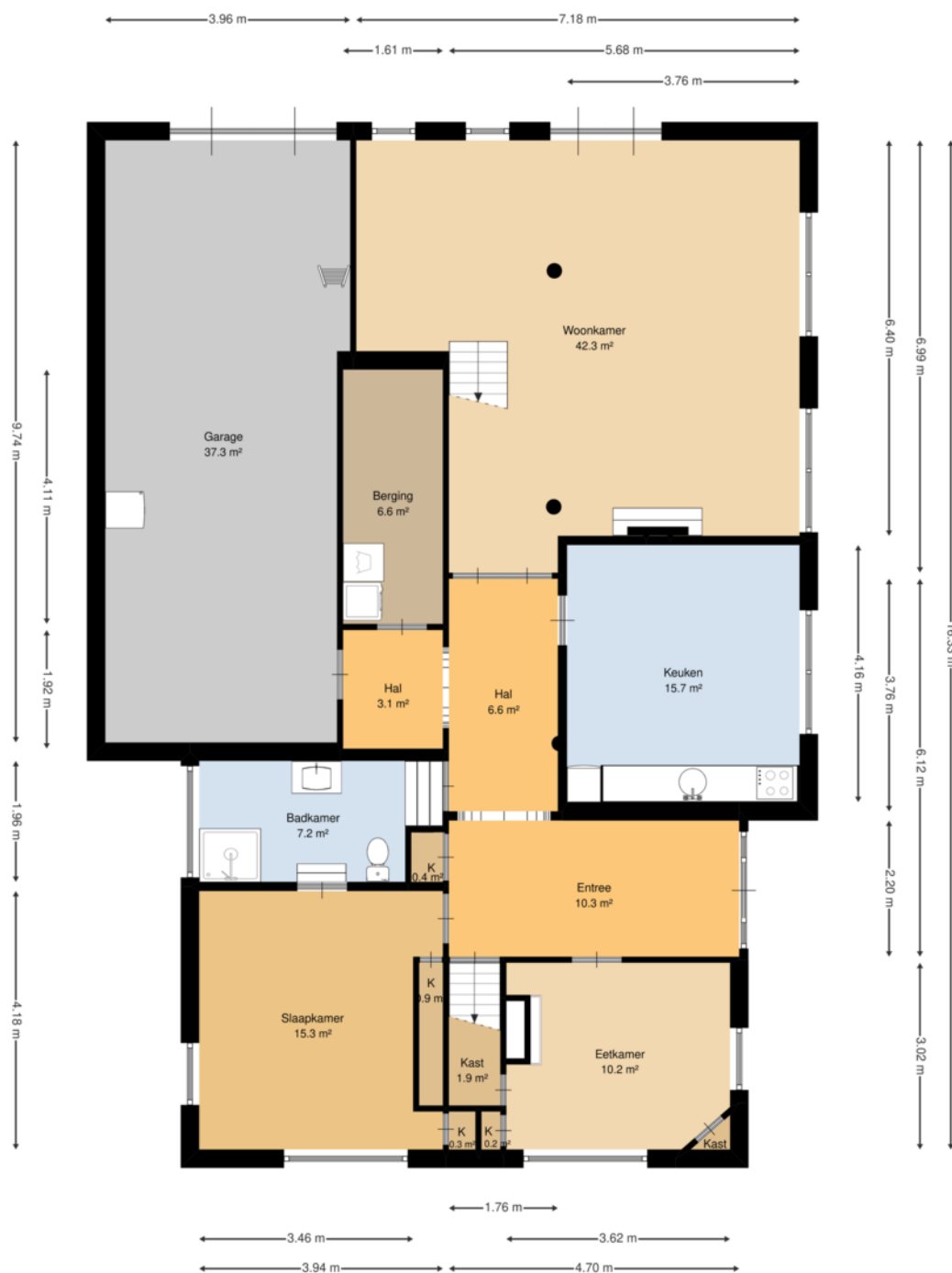



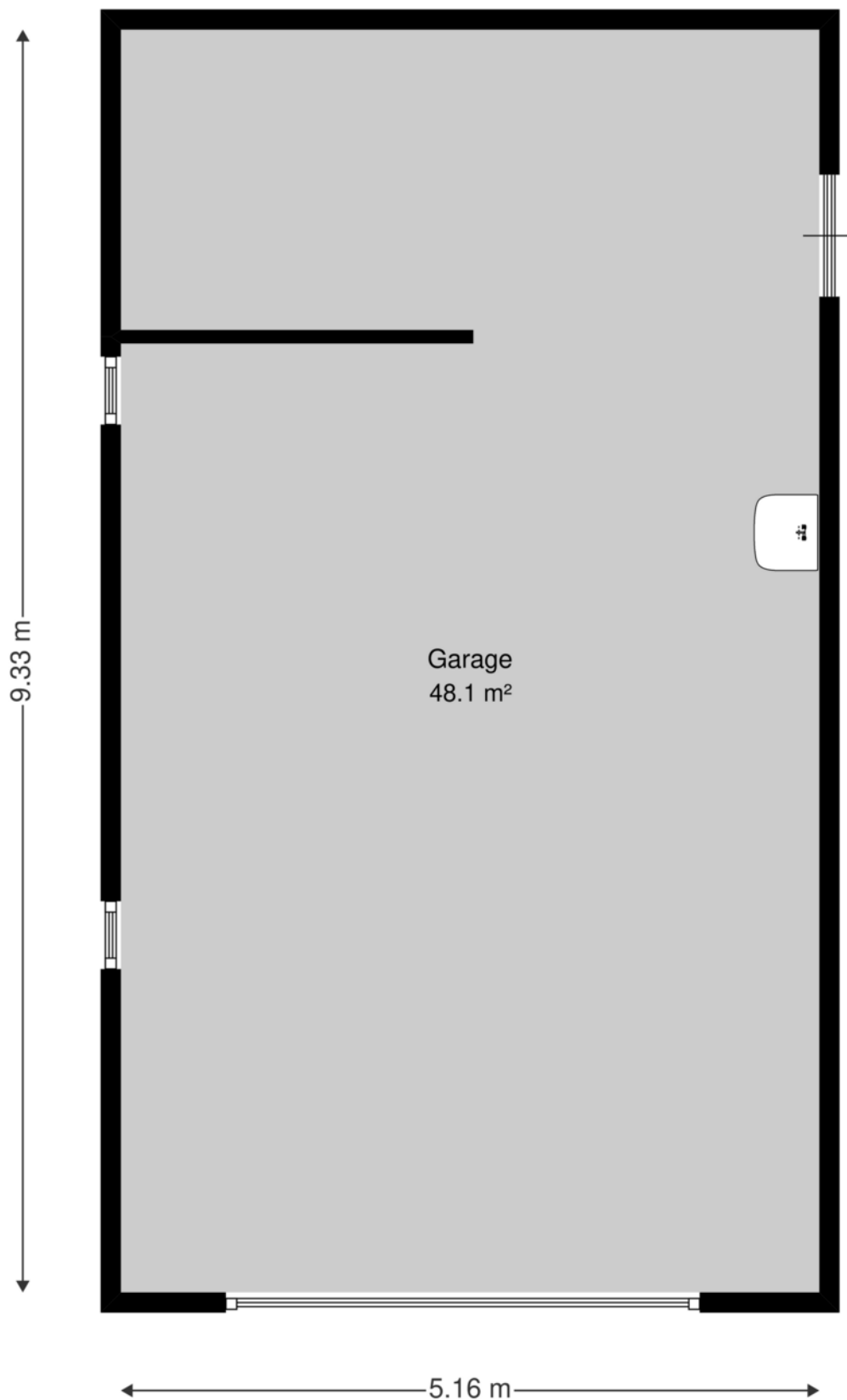

Energie label woningen

Registratienummer
934240759Datum registratie
27-03-2026Geldig tot
23-03-2036Status
Definitief

Deze woning heeft energielabel

D



Isolatie

1 Gevels	-	+/-	+	++
2 Gevelpanelen	n.v.t.			
3 Daken		+/-	+	++
4 Vloeren	-	+/-	+	++
5 Ramen		+/-	+	++
6 Buitendeuren		+/-	+	++

Installaties

7 Verwarming	HR-107 ketel	Verbeteradvies
8 Warm water	Combiketel	Verbeteradvies
9 Zonneboiler	Geen zonneboiler	Verbeteradvies
10 Ventilatie	Natuurlijke ventilatie via ramen en/of roosters	Verbeteradvies
11 Koeling	Geen koeling	
12 Zonnepanelen	4740 Wp	

Deze woning wordt verwarmd via een aardgasaansluiting

Warmtebehoefte
in de wintermaanden



Laag

Gemiddeld

Hoog

Risico op hoge
binnentemperaturen
in de zomermaanden



Laag

Hoog

Aandeel hernieuwbare
energie



9,6 %

Toelichtingen en aanbevelingen vindt u op pagina 2 en verder

Over deze woning

Adres

De Holm 17
9356VA Tolbert

BAG-ID: 0022010000007647

Detailaanduiding

Bouwjaar 1925
Compactheid 2,20
Vloeroppervlakte 194m²

Woningtype

Vrijstaande woning



Opnamedetails

Naam

J Gjaltema

Vakbekwaamheidsnummer

6065.2195.5211

Certificaathouder

Energie label Koepel B.V.

Inschrijffnummer

SKGIKOB 012382

KvK-nummer

99186047

Certificerende instelling

SKGIKOB

Soort opname

Basisopname



U kunt de geldigheid van dit energielabel controleren op www.ep-online.nl/ControlerenEchtheid

Mijn Makelaar Westerkwartier, daar kom je mee thuis.



Kadastrale kaart

Uw referentie: De Holm 17

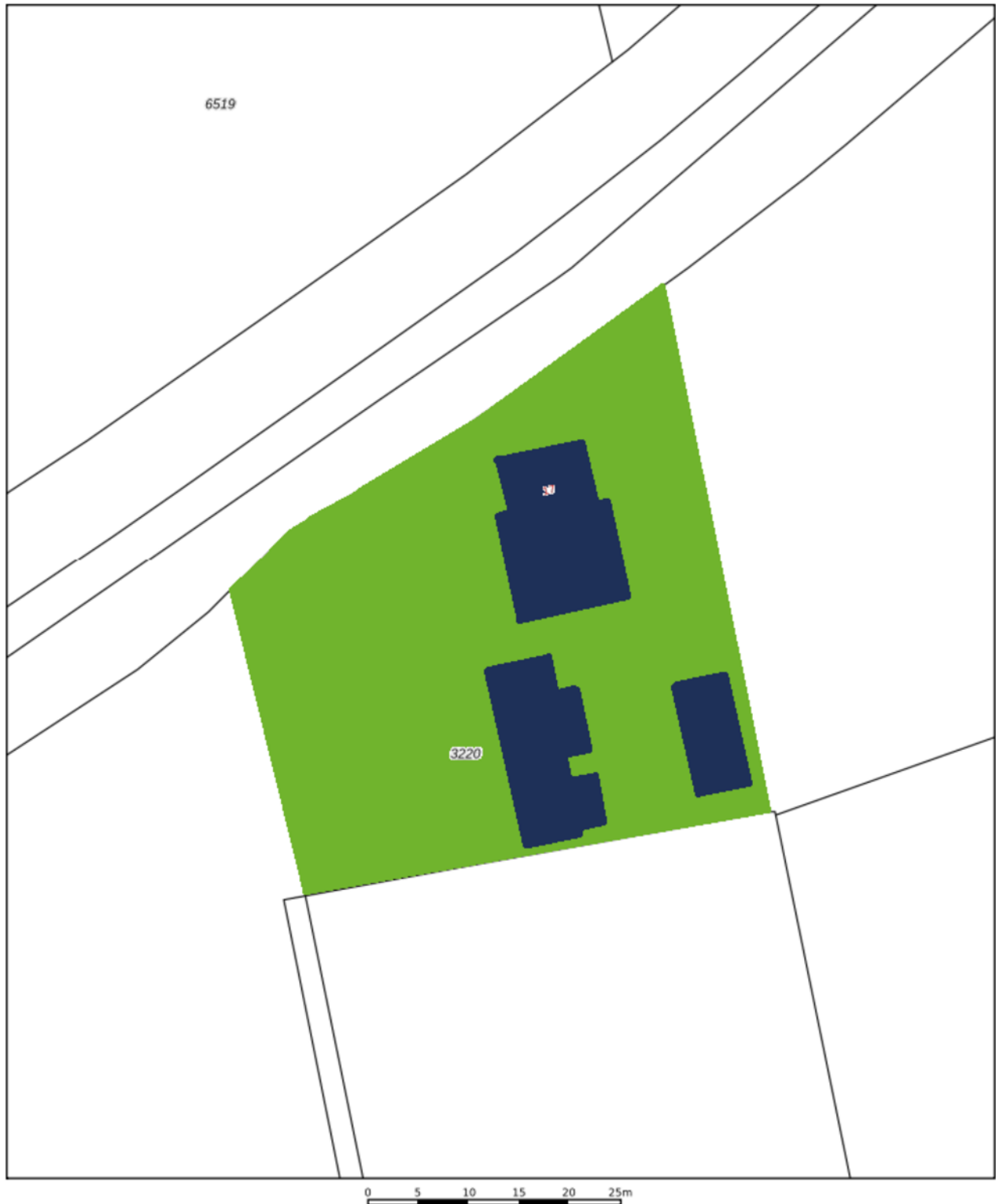

12345

25

Deze kaart is noordgericht

Perceelnummer

Huisnummer

- Vastgestelde kadastrale grens
- Voorlopige kadastrale grens
- Administratieve kadastrale grens
- Bebouwing

Schaal 1: 500

Kadastrale gemeente Leek
Sectie H
Perceel 3220

kadaster



Voor een eensluidend uittreksel, geleverd op 13 maart 2026
De bewaarder van het kadaster en de openbare registers

Aan dit uittreksel kunnen geen betrouwbare maten worden ontleend.
De Dienst voor het kadaster en de openbare registers behoudt zich de intellectuele
eigendomsrechten voor, waaronder het auteursrecht en het databankenrecht.

Lijst van zaken



De Holm 17, 9356 VA Tolbert

	Blijft achter	Gaat mee	Kan worden overgenomen	N.v.t.
Woning				
<i>Interieur</i>				
Verlichting, te weten:				
- Inbouwspots/dimmers	<input checked="" type="checkbox"/>	<input type="checkbox"/>	<input type="checkbox"/>	<input type="checkbox"/>
- Opbouwspots/armaturen/lampen/dimmers	<input checked="" type="checkbox"/>	<input type="checkbox"/>	<input type="checkbox"/>	<input type="checkbox"/>
- Losse (hang)lampen	<input checked="" type="checkbox"/>	<input type="checkbox"/>	<input type="checkbox"/>	<input type="checkbox"/>
- Hanglamp keuken	<input type="checkbox"/>	<input checked="" type="checkbox"/>	<input type="checkbox"/>	<input type="checkbox"/>
-	<input type="checkbox"/>	<input type="checkbox"/>	<input type="checkbox"/>	<input checked="" type="checkbox"/>
(Losse) kasten, legplanken, te weten:				
- Op overloop en tussenstuk	<input checked="" type="checkbox"/>	<input type="checkbox"/>	<input type="checkbox"/>	<input type="checkbox"/>
-	<input type="checkbox"/>	<input type="checkbox"/>	<input type="checkbox"/>	<input checked="" type="checkbox"/>
Raamdecoratie/zonwering binnen, te weten:				
- Gordijnrails	<input checked="" type="checkbox"/>	<input type="checkbox"/>	<input type="checkbox"/>	<input type="checkbox"/>
- Gordijnen	<input checked="" type="checkbox"/>	<input type="checkbox"/>	<input type="checkbox"/>	<input type="checkbox"/>
- Overgordijnen	<input checked="" type="checkbox"/>	<input type="checkbox"/>	<input type="checkbox"/>	<input type="checkbox"/>
- Vitrages	<input checked="" type="checkbox"/>	<input type="checkbox"/>	<input type="checkbox"/>	<input type="checkbox"/>
- Rolgordijnen	<input checked="" type="checkbox"/>	<input type="checkbox"/>	<input type="checkbox"/>	<input type="checkbox"/>
- Lamellen	<input checked="" type="checkbox"/>	<input type="checkbox"/>	<input type="checkbox"/>	<input type="checkbox"/>
- Jaloezieën	<input checked="" type="checkbox"/>	<input type="checkbox"/>	<input type="checkbox"/>	<input type="checkbox"/>
- (Losse) horren/rolhorren	<input checked="" type="checkbox"/>	<input type="checkbox"/>	<input type="checkbox"/>	<input type="checkbox"/>
- Screens kamer en keuken	<input checked="" type="checkbox"/>	<input type="checkbox"/>	<input type="checkbox"/>	<input type="checkbox"/>
-	<input type="checkbox"/>	<input type="checkbox"/>	<input type="checkbox"/>	<input checked="" type="checkbox"/>
Vloerdecoratie, te weten:				
- Vloerbedekking	<input checked="" type="checkbox"/>	<input type="checkbox"/>	<input type="checkbox"/>	<input type="checkbox"/>
- Parketvloer	<input checked="" type="checkbox"/>	<input type="checkbox"/>	<input type="checkbox"/>	<input type="checkbox"/>
- Houten vloer(delen)	<input checked="" type="checkbox"/>	<input type="checkbox"/>	<input type="checkbox"/>	<input type="checkbox"/>
- Laminaat	<input checked="" type="checkbox"/>	<input type="checkbox"/>	<input type="checkbox"/>	<input type="checkbox"/>
- Plavuizen	<input checked="" type="checkbox"/>	<input type="checkbox"/>	<input type="checkbox"/>	<input type="checkbox"/>
-	<input type="checkbox"/>	<input type="checkbox"/>	<input type="checkbox"/>	<input checked="" type="checkbox"/>
-	<input type="checkbox"/>	<input type="checkbox"/>	<input type="checkbox"/>	<input checked="" type="checkbox"/>
(Voorzet) openhaard met toebehoren	<input checked="" type="checkbox"/>	<input type="checkbox"/>	<input type="checkbox"/>	<input type="checkbox"/>
Allesbrander	<input type="checkbox"/>	<input type="checkbox"/>	<input type="checkbox"/>	<input checked="" type="checkbox"/>
Houtkachel	<input type="checkbox"/>	<input type="checkbox"/>	<input type="checkbox"/>	<input checked="" type="checkbox"/>
(Gas)kachels	<input type="checkbox"/>	<input type="checkbox"/>	<input type="checkbox"/>	<input checked="" type="checkbox"/>

Lijst van zaken



	Blijft achter	Gaat mee	Kan worden overgenomen	N.v.t.
Designradiator(en)	<input type="checkbox"/>	<input type="checkbox"/>	<input type="checkbox"/>	<input checked="" type="checkbox"/>
Radiatorafwerking	<input checked="" type="checkbox"/>	<input type="checkbox"/>	<input type="checkbox"/>	<input type="checkbox"/>
Overige, te weten:				
– Spiegelwanden	<input type="checkbox"/>	<input type="checkbox"/>	<input type="checkbox"/>	<input checked="" type="checkbox"/>
– Schilderij ophangstelsysteem	<input type="checkbox"/>	<input type="checkbox"/>	<input type="checkbox"/>	<input checked="" type="checkbox"/>
Keuken				
Keukenblok (met bovenkasten)	<input checked="" type="checkbox"/>	<input type="checkbox"/>	<input type="checkbox"/>	<input type="checkbox"/>
Keuken (inbouw)apparatuur, te weten:				
– Kookplaat	<input type="checkbox"/>	<input type="checkbox"/>	<input type="checkbox"/>	<input checked="" type="checkbox"/>
– (Gas) fornuis	<input checked="" type="checkbox"/>	<input type="checkbox"/>	<input type="checkbox"/>	<input type="checkbox"/>
– Afzuigkap	<input checked="" type="checkbox"/>	<input type="checkbox"/>	<input type="checkbox"/>	<input type="checkbox"/>
– Magnetron	<input checked="" type="checkbox"/>	<input type="checkbox"/>	<input type="checkbox"/>	<input type="checkbox"/>
– Oven	<input checked="" type="checkbox"/>	<input type="checkbox"/>	<input type="checkbox"/>	<input type="checkbox"/>
– Combi-oven/combimagnetron	<input type="checkbox"/>	<input type="checkbox"/>	<input type="checkbox"/>	<input checked="" type="checkbox"/>
– Koelkast	<input checked="" type="checkbox"/>	<input type="checkbox"/>	<input type="checkbox"/>	<input type="checkbox"/>
– Losse vriezer met 3 lades in de kelder	<input checked="" type="checkbox"/>	<input type="checkbox"/>	<input type="checkbox"/>	<input type="checkbox"/>
– Losse koel-vriescombinatie in de garage	<input checked="" type="checkbox"/>	<input type="checkbox"/>	<input type="checkbox"/>	<input type="checkbox"/>
– Vaatwasser	<input type="checkbox"/>	<input type="checkbox"/>	<input type="checkbox"/>	<input checked="" type="checkbox"/>
– Quooker	<input type="checkbox"/>	<input type="checkbox"/>	<input type="checkbox"/>	<input checked="" type="checkbox"/>
– Koffiezetapparaat	<input type="checkbox"/>	<input checked="" type="checkbox"/>	<input type="checkbox"/>	<input type="checkbox"/>
–	<input type="checkbox"/>	<input type="checkbox"/>	<input type="checkbox"/>	<input checked="" type="checkbox"/>
Sanitair/sauna				
Toilet met de volgende toebehoren:				
– Toilet	<input checked="" type="checkbox"/>	<input type="checkbox"/>	<input type="checkbox"/>	<input type="checkbox"/>
– Toilethouder	<input checked="" type="checkbox"/>	<input type="checkbox"/>	<input type="checkbox"/>	<input type="checkbox"/>
– Toiletborstel(houder)	<input checked="" type="checkbox"/>	<input type="checkbox"/>	<input type="checkbox"/>	<input type="checkbox"/>
– Fontein	<input checked="" type="checkbox"/>	<input type="checkbox"/>	<input type="checkbox"/>	<input type="checkbox"/>
Badkamer met de volgende toebehoren:				
– Ligbad	<input checked="" type="checkbox"/>	<input type="checkbox"/>	<input type="checkbox"/>	<input type="checkbox"/>
– Jacuzzi/whirlpool	<input type="checkbox"/>	<input type="checkbox"/>	<input type="checkbox"/>	<input checked="" type="checkbox"/>
– Douche (cabine/scherm)	<input checked="" type="checkbox"/>	<input type="checkbox"/>	<input type="checkbox"/>	<input type="checkbox"/>
– Stoomdouche (cabine)	<input type="checkbox"/>	<input type="checkbox"/>	<input type="checkbox"/>	<input checked="" type="checkbox"/>
– Wastafel	<input checked="" type="checkbox"/>	<input type="checkbox"/>	<input type="checkbox"/>	<input type="checkbox"/>
– Wastafelmeubel	<input checked="" type="checkbox"/>	<input type="checkbox"/>	<input type="checkbox"/>	<input type="checkbox"/>
– Planchet	<input checked="" type="checkbox"/>	<input type="checkbox"/>	<input type="checkbox"/>	<input type="checkbox"/>
– Toiletkast	<input checked="" type="checkbox"/>	<input type="checkbox"/>	<input type="checkbox"/>	<input type="checkbox"/>
– Toilet	<input checked="" type="checkbox"/>	<input type="checkbox"/>	<input type="checkbox"/>	<input type="checkbox"/>
– Toilethouder	<input checked="" type="checkbox"/>	<input type="checkbox"/>	<input type="checkbox"/>	<input type="checkbox"/>
– Toiletborstel(houder)	<input checked="" type="checkbox"/>	<input type="checkbox"/>	<input type="checkbox"/>	<input type="checkbox"/>

Lijst van zaken



	Blijft achter	Gaat mee	Kan worden overgenomen	N.v.t.
<i>Exterieur/Installaties/Veiligheid/Energiebesparing</i>				
Schotel/antenne	<input type="checkbox"/>	<input type="checkbox"/>	<input type="checkbox"/>	<input checked="" type="checkbox"/>
Brievenbus	<input checked="" type="checkbox"/>	<input type="checkbox"/>	<input type="checkbox"/>	<input type="checkbox"/>
Kluis	<input checked="" type="checkbox"/>	<input type="checkbox"/>	<input type="checkbox"/>	<input type="checkbox"/>
(Voordeur)bel	<input checked="" type="checkbox"/>	<input type="checkbox"/>	<input type="checkbox"/>	<input type="checkbox"/>
Alarminstallatie	<input type="checkbox"/>	<input type="checkbox"/>	<input type="checkbox"/>	<input checked="" type="checkbox"/>
(Veiligheids)sloten en overige inbraakpreventie	<input checked="" type="checkbox"/>	<input type="checkbox"/>	<input type="checkbox"/>	<input type="checkbox"/>
Rookmelders	<input checked="" type="checkbox"/>	<input type="checkbox"/>	<input type="checkbox"/>	<input type="checkbox"/>
(Klok)thermostaat	<input checked="" type="checkbox"/>	<input type="checkbox"/>	<input type="checkbox"/>	<input type="checkbox"/>
Airconditioning	<input type="checkbox"/>	<input type="checkbox"/>	<input type="checkbox"/>	<input checked="" type="checkbox"/>
Warmwatervoorziening, te weten:				
– CV-installatie	<input checked="" type="checkbox"/>	<input type="checkbox"/>	<input type="checkbox"/>	<input type="checkbox"/>
– Boiler	<input checked="" type="checkbox"/>	<input type="checkbox"/>	<input type="checkbox"/>	<input type="checkbox"/>
– Geiser	<input type="checkbox"/>	<input type="checkbox"/>	<input type="checkbox"/>	<input checked="" type="checkbox"/>
Screens	<input checked="" type="checkbox"/>	<input type="checkbox"/>	<input type="checkbox"/>	<input type="checkbox"/>
Rolluiken	<input type="checkbox"/>	<input type="checkbox"/>	<input type="checkbox"/>	<input checked="" type="checkbox"/>
Zonwering buiten	<input checked="" type="checkbox"/>	<input type="checkbox"/>	<input type="checkbox"/>	<input type="checkbox"/>
Isolatievoorzieningen (voorzetramen/radiatorfolie etc.), te weten:				
–	<input type="checkbox"/>	<input type="checkbox"/>	<input type="checkbox"/>	<input checked="" type="checkbox"/>
Telefoonaansluiting/internetaansluiting	<input checked="" type="checkbox"/>	<input type="checkbox"/>	<input type="checkbox"/>	<input type="checkbox"/>
Veiligheidsschakelaar wasautomaat	<input type="checkbox"/>	<input type="checkbox"/>	<input type="checkbox"/>	<input checked="" type="checkbox"/>
Waterslot wasautomaat	<input type="checkbox"/>	<input type="checkbox"/>	<input type="checkbox"/>	<input checked="" type="checkbox"/>
Zonnepanelen	<input checked="" type="checkbox"/>	<input type="checkbox"/>	<input type="checkbox"/>	<input type="checkbox"/>
Oplaadpunt elektrische auto	<input type="checkbox"/>	<input type="checkbox"/>	<input type="checkbox"/>	<input checked="" type="checkbox"/>
<i>Tuin</i>				
<i>Inrichting</i>				
Tuinaanleg/bestrating	<input checked="" type="checkbox"/>	<input type="checkbox"/>	<input type="checkbox"/>	<input type="checkbox"/>
Beplanting	<input checked="" type="checkbox"/>	<input type="checkbox"/>	<input type="checkbox"/>	<input type="checkbox"/>
	<input type="checkbox"/>	<input type="checkbox"/>	<input type="checkbox"/>	<input checked="" type="checkbox"/>
<i>Verlichting/installaties</i>				
Buitenverlichting	<input checked="" type="checkbox"/>	<input type="checkbox"/>	<input type="checkbox"/>	<input type="checkbox"/>
Tijd- of schemerschakelaar/bewegingsmelder	<input checked="" type="checkbox"/>	<input type="checkbox"/>	<input type="checkbox"/>	<input type="checkbox"/>
	<input type="checkbox"/>	<input type="checkbox"/>	<input type="checkbox"/>	<input checked="" type="checkbox"/>
<i>Bebouwing</i>				
Tuinhuis/buitenberging	<input checked="" type="checkbox"/>	<input type="checkbox"/>	<input type="checkbox"/>	<input type="checkbox"/>
Kasten/werkbank in tuinhuis/berging	<input checked="" type="checkbox"/>	<input type="checkbox"/>	<input type="checkbox"/>	<input type="checkbox"/>
(Broei)kas	<input type="checkbox"/>	<input type="checkbox"/>	<input type="checkbox"/>	<input checked="" type="checkbox"/>
<i>Overig</i>				
Overige tuin, te weten:				
– (Sier)hek	<input checked="" type="checkbox"/>	<input type="checkbox"/>	<input type="checkbox"/>	<input type="checkbox"/>
– Vlaggenmast(houder)	<input checked="" type="checkbox"/>	<input type="checkbox"/>	<input type="checkbox"/>	<input type="checkbox"/>

Vragenlijst over de woning

Versie 2023

Vragenlijst De Holm 17, 9356 VA Tolbert

Woning

In de vragenlijst wordt de term 'woning' gebruikt. De term woning moet ruim worden uitgelegd. De term 'woning' in de vragenlijst ziet op de gehele onroerende zaak inclusief de aanhorigheden, zoals bijvoorbeeld een garage, berging, loods, tuin e.d.

Doel vragenlijst

De vragenlijst geeft vorm, inhoud en structuur aan de mededelingsplicht van verkoper. De mededelingsplicht strekt niet verder dan dat de verkoper ten tijde van het sluiten van de overeenkomst aan de koper meedeelt wat bekend is omtrent de woning. De vragenlijst beoogt geen garanties te geven, maar heeft een informatief karakter.

1. Bijzonderheden

- a Zijn er nadat u het perceel in eigendom hebt gekregen nog andere, eventuele aanvullende notariële of onderhandse akten opgesteld met betrekking tot het perceel? ☐ ja ☒ nee
- b Zijn er mondelinge of schriftelijke afspraken gemaakt over aangrenzende percelen? ☐ niet bekend ☐ ja ☒ nee
- c Wijken de huidige terreinafscheidingen af van de kadastrale eigendomsgrenzen? ☐ niet bekend ☐ ja ☒ nee
- d Is een gedeelte van de woning, schuur, garage of schutting gebouwd op grond van de burens of andersom? ☐ niet bekend ☐ ja ☒ nee
- e Heeft u grond van derden in gebruik? ☐ niet bekend ☐ ja ☒ nee
- f Rusten er 'bijzondere lasten en beperkingen' op de woning en/of het perceel?
(Bijzondere lasten en beperkingen kunnen privaatrechtelijke beperkingen zijn zoals (lijdende) erfdienstbaarheden (bijvoorbeeld een recht van overpad), kwalitatieve verplichtingen, kettingbedingen, vruchtgebruik, voorkeursrecht (bijvoorbeeld een eerste recht van koop), opstalrecht, erfpacht, huurkoop. Het kan ook gaan om publiekrechtelijke beperkingen zoals een aanschrijving van de gemeente in het kader van een illegale verbouwing) ☐ ja ☒ nee
- g Is de Wet voorkeursrecht gemeenten van toepassing? ☐ ja ☒ nee
- h Is er een anti-speculatiebeding en/of zelfbewoningsplicht van toepassing op de woning? ☐ ja ☒ nee
- i Is er sprake van een beschermd stads- of dorpsgezicht of loopt er een procedure tot aanwijzing daartoe? ☐ ja ☒ nee
- Is er sprake van een gemeentelijk-, provinciaal-of rijksmonument of loopt er een procedure tot aanwijzing daartoe? ☐ ja ☒ nee
- Is er volgens het bestemmingsplan sprake van een beeldbepalend of karakteristiek object? ☐ ja ☒ nee
- j Is er sprake (geweest) van ruilverkaveling? ☐ ja ☒ nee
- k Is er sprake van onteigening? ☐ ja ☒ nee
- l Is de woning of de grond geheel of gedeeltelijk verhuurd of bij anderen in gebruik? ☐ n.v.t ☐ ja ☒ nee
- m Is er over de woning een geschil/procedures gaande, al dan niet bij de rechter, huurcommissie of een andere instantie? ☐ ja ☒ nee
- n Is er bezwaar gemaakt tegen de waardebeschikking WOZ? ☐ ja ☒ nee
- o Zijn er door de overheid of nutsbedrijven verbeteringen of herstellingen voorgeschreven of aangekondigd die nog niet naar behoren zijn uitgevoerd? ☐ ja ☒ nee

Vragenlijst over de woning

- p Zijn er in het verleden subsidies of premies verstrekt die bij verkoop van de woning voor een deel kunnen worden teruggevorderd? ☐ ja ☒ nee
- q Is de woning onbewoonbaar verklaard of in het verleden ooit onbewoonbaar verklaard geweest? ☐ ja ☒ nee
- r Is er bij verkoop sprake van een omzetbelastingheffing? ☐ ja ☒ nee
- s Hoe gebruikt u de woning nu? : woning
Is dat gebruik volgens de gemeente toegestaan? ☒ ja ☐ nee

2. Gevels

- a Is er sprake (geweest) van vochtdoorslag of aanhoudend vochtige plekken op de gevels? ☐ ja ☒ n.b.
- b Zijn er (gerepareerde) scheuren/beschadigingen in/aan de gevels aanwezig? ☒ ja ☐ nee
Zo ja, waar? : diverse kleine scheurtjes
- c Zijn de gevels tijdens de bouw geïsoleerd? ☐ niet bekend ☐ ja ☒ nee
Zo nee, zijn de gevels daarna (deels) geïsoleerd? ☐ niet bekend ☐ ja ☒ nee
- d Zijn de gevels ooit gereinigd? ☒ niet bekend ☐ ja ☐ nee

3. Dak(en)

- a Hoe oud zijn de daken ongeveer? Platte daken: :
Overige daken: : Pannen 1925
Riet 1997
- b Heeft u last van daklekkages (gehad)? ☒ ja ☐ nee
Zo ja, waar? : Voorhuis stuifsnieuw onder de dakpannen
- c Zijn er in het verleden gebreken geconstateerd aan de dakconstructie zoals scheve, doorbuigende, krakende, beschadigde en/of aangetaste dakdelen? ☐ ja ☒ nee
- d Heeft u het dak al eens (gedeeltelijk) laten vernieuwen c.q. laten repareren? ☒ ja ☐ nee
Zo ja, welk (gedeelte van het) dak en waarom? : 1997 riet (zaten asbestgolfplaten op)
- e Is het dak tijdens de bouw geïsoleerd? Platte daken: ☐ n.b. ☐ ja ☒ n.v.t.
Overige daken: ☐ niet bekend ☐ ja ☒ nee
Overige daken: ☐ niet bekend ☒ ja ☐ nee
Zo ja, wanneer heeft de isolatie plaatsgevonden en met welk isolatiemateriaal? : lichte dakisolatie
- Heeft u een certificaat of bewijs van het na-isoleren? ☐ ja ☒ nee
- f Zijn de regenwaterafvoeren lek of verstopt? ☐ ja ☒ nee
- g Zijn de dakgoten lek of verstopt? ☐ ja ☒ nee

Vragenlijst over de woning

4. Kozijnen, ramen en deuren

- a Van welk materiaal zijn de buitenkozijnen gemaakt? : hout
- b Wanneer zijn de buitenkozijnen, ramen en deuren : 2022
voor het laatst geschilderd?
- Is dit gebeurd door een erkend schildersbedrijf? ☐ ja ☒ nee
- Zo ja, door wie? : eigenaar zelf
- c Functioneren alle scharnieren en sloten? ☒ ja ☐ nee
- d Zijn voor alle afsluitbare deuren, ramen etc. sleutels aanwezig? ☐ ja ☐ nee
- Zo nee, voor welke deuren, ramen etc. niet? : niet bekend
- e Is er sprake van isolerende beglazing? ☒ ja ☐ nee
- Zo ja, welk type glas? : HR 1992
- Is er sprake van isolerende beglazing in de gehele woning? ☐ ja ☒ nee
- Zo nee, welke ramen zijn niet geïsoleerd? : O.a. voorhuis boven en voordeur
- f Is er bij de isolerende beglazing sprake van condensvorming tussen het glas? ☒ ja ☐ nee
(Denk aan lekkende ruiten.)
- Zo ja, waar? : O.a. openslaande deuren woonkamer en onderste ramen woonkamer

5. Vloeren, plafonds en wanden

- a Is er sprake (geweest) van vochtdoorslag of optrekkend vocht op de vloeren, plafonds en/of wanden? ☒ ja ☐ nee
Zo ja, waar? : plafonds slaapkamer voorhuis
- b Is er sprake (geweest) van schimmelvorming op de vloeren, plafonds en/of wanden? ☐ ja ☒ nee
- c Zijn er (gerepareerde) of (verborgen) scheuren en/of beschadigingen in/aan vloeren, plafonds en/of wanden aanwezig? ☐ ja ☒ nee
- d Hebben zich in het verleden problemen voorgedaan met de afwerkingen?
(Bijvoorbeeld loszittend tegelwerk, loslatend behang of spuitwerk, holklinkend of loszittend stucwerk, etc.) ☐ ja ☒ nee
- e Is er sprake (geweest) van gebreken aan de vloerconstructie, zoals scheve, doorbuigende, krakende, beschadigde en/of aangetaste vloerdelen? ☒ ja ☐ nee
- Zo ja, waar? : krakende vloer op verdieping achterhuis door niet volledig vastgezet plaatmateriaal. Overloop, gang en 2 slaapkamers.
- f Is er sprake van vloerisolatie? ☐ niet bekend ☐ ja ☒ nee

6. Fundering, kruipruimte en kelder

- a Is er sprake (geweest) van gebreken aan de fundering? ☒ niet bekend ☐ ja ☐ nee
- b Is de kruipruimte toegankelijk? ☒ ja ☐ nee

Vragenlijst over de woning

- Is de kruipruimte droog? ☐ meestal ☒ ja ☐ nee
- c Is er sprake van vochtdoorslag door de kelderwand? ☒ soms ☐ ja ☐ nee
- Zo ja of soms, toelichting: : zomers bij lage temperaturen
- d Is de grondwaterstand in de afgelopen jaren waarneembaar gewijzigd of is er sprake van wateroverlast geweest? ☐ ja ☒ nee

7. Installaties

- a Wat voor warmte-installatie(s) is/zijn er aanwezig in de woning? : CV-ketel Intergas hre bouwjaar 2018 eigendom
- Op welke datum is/zijn deze installatie(s) voor het laatst onderhouden? : niet bekend
- Is het onderhoud uitgevoerd door een erkend bedrijf? Door Energiewacht ☒ ja ☐ nee
- b Zijn er de afgelopen tijd zaken opgevallen ten aanzien van de installatie(s)? ☐ ja ☒ nee
- c Zijn er radiatoren die niet warm worden? ☐ ja ☒ nee
- d Zijn er radiatoren of (water)leidingen die lekken? ☐ ja ☒ nee
- e Zijn er radiatoren of (water)leidingen die ooit zijn bevroren? ☐ ja ☒ nee
- f Heeft u vloerverwarming in de woning? ☐ ja ☒ nee
- g Zijn er vertrekken die niet (goed) warm worden? ☐ ja ☒ nee
- h Heeft de woning zonnepanelen die uw eigendom zijn? ☒ ja ☐ nee
- Hoeveel zonnepanelen zijn er aanwezig? Aantal: 12
- Zo ja, blijven de zonnepanelen achter? : ☐ nader overeen te komen ☒ ja ☐ nee
- Wat is de capaciteit van één zonnepaneel? : 395 Wattpiek (Wp)
- Functioneren alle zonnepanelen? ☐ niet bekend ☒ ja ☐ nee
- Wat is het merk/ type van de zonnepanelen? : Canadian Solar
- Maakt u gebruik van een app om de opbrengst van de zonnepanelen te bekijken? ☐ ja ☒ nee
- In welk jaar zijn de zonnepanelen geplaatst en door wie? Jaar: 2022 Lohus Installatie Techniek
- Is de btw over het aankoopbedrag teruggevraagd van de belastingdienst? ☐ ja ☒ n. b.
- Hoeveel stroom heeft u het afgelopen jaar opgewekt?:
Jaar: 2025
- Aantal kWh : 4.500 kWh
- Hoe lang zit er nog fabrieksgarantie op de zonnepanelen? : Niet bekend

Vragenlijst over de woning

- Zijn de zonnepanelen aangeschaft met subsidie? SNN-subsidie ☒ ja ☐ nee
- Zo ja, moet de subsidie worden terugbetaald? ☐ n.v.t ☐ ja ☒ nee
- i In welk jaar zijn voor het laatst de aanwezige schoorsteenkanalen/rookgasafvoeren geveegd/gereinigd? : Vanaf 1997 niet meer in gebruik. Wel een keer nog schoongemaakt.
- j Wanneer heeft u de aanwezige schoorsteenkanalen : voor 1997 voor het laatst gebruikt?
- Is de trek van aanwezige schoorsteenkanalen goed? ☒ niet bekend ☐ ja ☐ nee
- k Zijn er onderdelen van de elektrische installatie vernieuwd? ☐ niet bekend ☐ ja ☒ nee
- Zijn er gebreken aan de elektrische installatie? ☐ ja ☒ n.b.
- l Is er een laadpaal aanwezig voor een elektrische auto? ☐ ja ☒ nee
- m Is er mechanische ventilatie of een soortgelijk systeem aanwezig? ☐ ja ☒ nee
- n Is er een domoticasysteem of een soortgelijk systeem aanwezig? ☐ ja ☒ nee
- o Zijn er rookmelders op iedere verdieping aanwezig? ☒ ja ☐ nee
- Zo ja, hoe oud zijn de rookmelders ongeveer? : 2023

8. Sanitair, riolering en keuken

- a Zijn er beschadigingen aan wastafels, douche, bad, toiletten, gootstenen en kranen? ☒ ja ☐ nee
- Zo ja, welke? : douchebak
- b Hoe oud is de badkamer ongeveer? : 1980
- c Lopen de afvoeren van wastafels, douche, bad, toiletten, gootstenen en kranen goed door? ☒ ja ☐ nee
- d Is de woning aangesloten op het gemeentelijke riool? ☒ ja ☐ nee
- e Zijn er gebreken (geweest) aan de riolering, zoals breuken, stankoverlast, lekkages, etc.? ☐ ja ☒ nee
- f Is er een andere voorziening, zoals een septictank, beerput of dergelijk aanwezig? ☐ niet bekend ☒ ja ☐ nee
- Zo ja, wat is er aanwezig en hoe dient dit te worden : buiten gebruik. T.p.v. terras bij de woonkamer.
onderhouden? Septictank is schoongemaakt en volgestort met puin
- g Van welk jaar dateert de keukenopstelling ongeveer? : 1984
- h Van welk jaar dateert de inbouwapparatuur : inbouwapparatuur is een keer vernieuwd, niet bekend
ongeveer? wanneer
- Functioneert alle inbouwapparatuur? ☒ ja ☐ nee
- i Heeft u een kokend water kraan? ☐ ja ☒ nee

9. Diversen

- a Wat is het bouwjaar van de woning? : 1925

Vragenlijst over de woning

- b Zijn er asbesthoudende materialen in/op de woning/ bijgebouw(en) aanwezig?
(bijvoorbeeld asbest zeil, een asbestplaat die onder en/of achter de CV ketel is geplaatst, asbesthoudend isolatiemateriaal om de verwarmingsbuis, asbesthoudend koord bij oude cv-ketels/gaskachels, asbestgolfplaten e.d.) ☐ niet bekend ☒ ja ☐ nee
- Zo ja, welke en waar? : Golfplaten op enkele schuren. Gezien het bouwjaar mogelijk meer asbesthoudende materialen verwerkt.
- c Blijft er in de woning zeil achter, al dan niet vastgelijmd, dat is aangeschaft tussen 1955 en 1982? ☐ niet bekend ☐ ja ☒ nee
- d Is er sprake van loden leidingen in de woning? ☒ niet bekend ☐ ja ☐ nee
- e Is er een Japanse duizendknoop aanwezig in de tuin? ☐ niet bekend ☐ ja ☒ nee
- f Is er in puin/asbest afval in de grond/tuin aanwezig? ☒ niet bekend ☐ ja ☐ nee
- g Heeft u elders lekkages gehad?
(dus los van het dak/ sanitair/ riolering) ☒ niet bekend ☐ ja ☐ nee
- h Is de grond verontreinigd? ☒ niet bekend ☐ ja ☐ nee
- i Is er een olietank aanwezig of aanwezig geweest? ☒ niet bekend ☐ ja ☐ nee
- j Is er sprake van overlast door ongedierte in of (rond)om de woning?
(Denk aan muizen, ratten, kakkerlakken, etc.) ☐ ja ☒ nee
- k Is de woning aangetast door houtworm, boktor, ander ongedierte of zwam? ☒ niet bekend ☐ ja ☐ nee
- l Is er sprake van chlorideschade (betonrot)? ☒ niet bekend ☐ ja ☐ nee
- m Hebben er verbouwingen en/of bijbouwingen plaatsgevonden in en/of om de woning? ☐ ja ☒ nee
- n Zijn er verbouwingen of uitbreidingen uitgevoerd zonder omgevingsvergunning
(voorheen bouwvergunning)? ☒ niet bekend ☐ ja ☐ nee
- o Is er sprake van glasvezel internet? ☐ niet bekend ☐ ja ☒ nee
- p Bent u in het bezit van een definitief energieprestatiecertificaat/energielabel? Energielabel D ☒ ja ☐ nee

10. Vaste lasten

- a Hoeveel betaalde u voor de laatste aanslag onroerendezaakbelasting?
Belastingjaar? 2026 : € 577,00
- b Wat is de WOZ-waarde? € 544.000,-
Peiljaar? : 1-1-2025
- c Hoeveel betaalde u voor de laatste aanslag waterschapslasten?
Belastingjaar? : € 505,34
- d Hoeveel betaalde u voor de laatste aanslag gemeentelijke belastingen?
(zoals rioolheffing en afvalstoffenheffing e.d.)
Belastingjaar? 2026 : € 291,00
- e Welke voorschotbedragen betaalt u maandelijks aan de nutsbedrijven? Gas + elektra : € 360,-
Water: € 44,52

Vragenlijst over de woning

- Wat is uw jaarverbruik voor gas/ elektriciteit en water? Gas (m³): 2847
 Elektriciteit hoog (kWh): 1225
 Elektriciteit laag (kWh): 1109
- Met hoeveel bewoners bewoonde u de woning? Aantal: 2
- f Zijn er lease- en/of huurkoopcontracten? ☐ ja ☒ nee
- g Als er sprake is van erfpacht of opstalrecht hoe hoog is dan de canon per jaar? n.v.t.
- h Heeft u alle gemeentelijke belastingen die u verschuldigd bent al betaald? ☒ ja ☐ nee
- Zijn er variabele bedragen voor gemeenschappelijke poorten, inritten of terreinen? ☐ ja ☒ nee
- i Heeft u, om in de straat te parkeren, een parkeervergunning nodig? ☐ ja ☒ nee

11. Garanties

- a Zijn er lopende onderhoudscontracten en/of garantieregelingen overdraagbaar aan de koper? ☐ ja ☒ nee

12. Nadere informatie

- a Overige zaken : Ouderdomsclausule
 (Overige zaken die de koper naar uw mening moet weten) Asbestclausule
 Niet-bewonersclausule
 De vaste vergoeding van € 5000,- is ontvangen voor Mijnbouwschade. De erfgenamen doen geen aanvraag voor de verhoging van de vaste vergoeding. Dat is voor de kopers.
 De SNN-subsidie is gebruikt voor de aanschaf van zonnepanelen.

Info verkoop en brochure

Meldingsplicht verkoper en onderzoeksplicht koper:

De vragenlijst is gemaakt omdat de verkoper verplicht is om uitvoerig informatie te verstrekken over de woning, ook als die informatie minder gunstig lijkt voor de verkoop. De mededelingsplicht strekt niet verder dan dat de verkoper ten tijde van het sluiten van de overeenkomst aan de koper meedeelt wat hem/haar bekend is omtrent de woning. Als gebreken e.d. tijdig gemeld worden, kan de koper hiervan kennis nemen en zijn aankoopstrategie op afstemmen. De koper heeft een onderzoeksplicht en kan ten allen tijde voor eigen rekening een bouwkundige keuring laten verrichten dan wel andere adviseurs te raadplegen teneinde een goed inzicht te verkrijgen over de staat van onderhoud.

Ouderdomsclausule:

Bij woningen van 25 jaar of ouder zal standaard een ouderdomsclausule toegevoegd worden. Kopers dienen er bedacht op te zijn dat bij oudere woningen in het algemeen een minder goede bouwkundige staat mag worden verwacht dan bij nieuwere woningen. Dit omdat de normen minder streng waren en dat het gebouwde gedurende langere tijd onderhevig is geweest aan de tand des tijds. Wanneer een koper weet dat een woning reeds enige jaren oud is, ook al heeft deze door de tijd heen renovaties ondergaan, is het verstandig om de woning voor aankoop bouwkundig te laten keuren.

Koopovereenkomst:

De koopovereenkomst voor een bestaande eengezinswoning is vastgesteld door de Nederlandse Vereniging van Makelaars in onroerende goederen en vastgoeddeskundigen NVM, de Consumentenbond en de Vereniging Eigen Huis.

Waarborgsom/bankgarantie:

Tot zekerheid van nakoming van de verplichtingen van de koper wordt standaard in de koopakte een artikel opgenomen waarbij de koper zich verplicht binnen de afgesproken tijd een bankgarantie te overleggen, danwel een waarborgsom te storten op de rekening van de notaris.

Ontbindende voorwaarden:

Ontbindende voorwaarden kunnen op allerlei onderwerpen betrekking hebben en kunnen zowel ten behoeve van een koper als ten behoeve van een verkoper worden opgenomen. De ontbindende voorwaarde moet worden besproken voordat de koopovereenkomst tot stand is gekomen. Met andere woorden: zodra een bod wordt uitgebracht, moet de koper respectievelijk de verkoper aangeven of zij ontbindende voorwaarden wensen op te nemen. Wanneer geen expliciet voorbehoud voor financiering is opgenomen in de koopakte mag er niet zonder meer van worden uitgegaan dat uit de gewoonte of de redelijkheid en de billijkheid zo'n financieringsvoorbehoud impliciet voortvloeit. De termijn voor een ontbindende voorwaarde is doorgaans 6 weken na de dag dat mondeling overeenstemming is bereikt over de koopsom en de overige voorwaarden. Bij overeenstemming van een koopsom boven de vraagprijs wordt in het voorbehoud financiering uitgegaan van maximaal de vraagprijs.

Asbestclausule:

Asbest is in het verleden veel toegepast in de bouw vanwege de goede eigenschappen die het materiaal bezit. Sedert 1993 is de verkoop van asbesthoudende materialen in Nederland echter verboden. Woningen die voor die datum zijn gebouwd kunnen dus nog asbesthoudende materialen bevatten. In de koopakte zal dan ook bij die woningen een clausule worden opgenomen waarin koper verklaart bekend te zijn met de evt. aanwezigheid van asbesthoudende materialen en deze te aanvaarden.

Aansprakelijkheid bij verkoop door Erven:

Het kan voorkomen dat de eigenaar/verkoper niet de bewoner van het verkochte is geweest. Bijvoorbeeld bij overlijden van de eigenaar/bewoner zal de erfgenaam de verkoper zijn die het verkochte niet of nooit heeft bewoond. Uit dien hoofde is hij niet bekend met eventuele zichtbare en onzichtbare gebreken en eventuele verontreiniging. Verkoper staat daarom niet in voor de technische en bouwkundige staat van de opstallen, zowel in- als uitwendig, en van de in de opstallen aanwezige installaties. Een en ander wordt in een aanvullend artikel beschreven in de koopakte.

Mijn Makelaar Westerkwartier

Wij begrijpen heel goed hoe spannend het is om een huis te (ver-)kopen en handelen daar dan ook naar. De naam van het kantoor geeft de grote affiniteit met dit gebied aan. Geertje en Maaike hebben jarenlange ervaring in deze regio. Sinds 2026 versterkt Nica het team als assistent makelaar.

Helemaal ook van deze tijd wat betreft Funda, professionele fotografie, professionele

Met verrassende fotografie en pakkende beschrijvingen weten wij mensen nieuwsgierig te maken.

Wij vinden persoonlijk contact belangrijk, hebben korte lijnen en communiceren duidelijk.

Wij behartigen uw belangen zorgvuldig, deskundig en vol enthousiasme!





Mijn Makelaar
Westerkwartier

Geertje Bergsma
NVM Register Makelaar

06 223 931 13
westerkwartier@mijnmakelaar.nl
mijnmakelaarwesterkwartier.nl

Dijklaan 19
9351 TG Leek
0594 748 000

NVM



Mijn Makelaar
Westerkwartier

Maaïke Nienhuis - Witlox
NVM Register Makelaar - Taxateur

06 48352934
westerkwartier@mijnmakelaar.nl
mijnmakelaarwesterkwartier.nl

Dijklaan 19
9351 TG Leek
0594 748 000

NVM



Mijn Makelaar
Westerkwartier

Nica Lokken
Assistent Makelaar

06 15507097
westerkwartier@mijnmakelaar.nl
mijnmakelaarwesterkwartier.nl

Dijklaan 19
9351 TG Leek
0594 748 000

NVM

ALFRED OOSTER MANFOTO GRAFIE

Mijn Makelaar Westerkwartier, daar kom je mee thuis.



funda



Mijn Makelaar Westerkwartier

Dijklaan 19
9351 TG Leek

0594-748000
westerkwartier@mijnmakelaar.nl
mijnmakelaarwesterkwartier.nl

De gegevens in deze brochure zijn bedoeld om u een algemene indruk te geven van de woning. Hoewel deze informatie met de grootst mogelijke zorg is samengesteld, blijft de mogelijkheid bestaan dat er fouten en/

of onvolledigheden in de omschrijving en/of tekeningen staan. Noch de verkoper, noch Mijn Makelaar aanvaardt in dit geval enige aansprakelijkheid.



Mijn Makelaar, daar kom je mee thuis.