

Schuurtjes

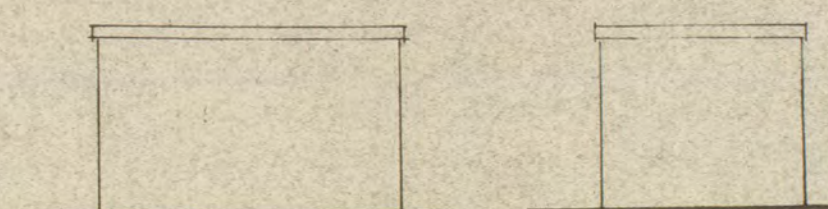

sporen 5x13 b.b. 65 + 72 mm be-
schot + 1 laag vilt papier en
2 laag astalt papier 49/45 +
3 cm grof grind ↗

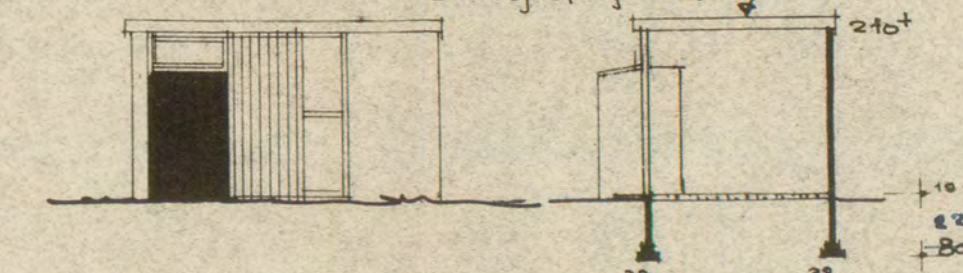

Gevels

Doorsnede

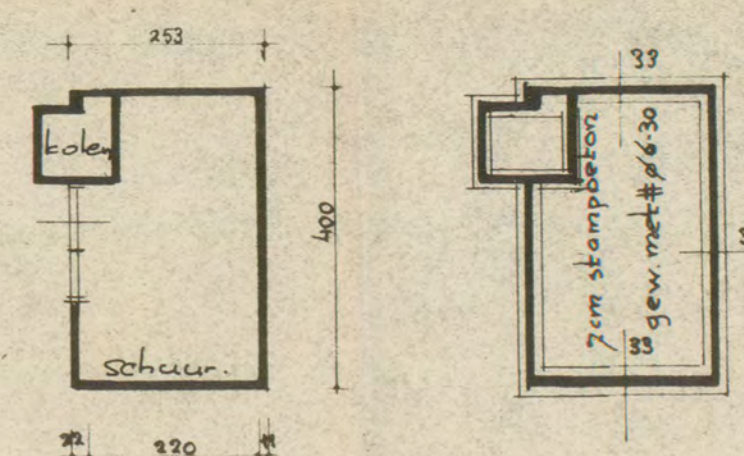

Plattegrond + fundering -

De Provinciale Deutshe Schoolheids-
Commissie adviseert de gezinsge-
bruikswaarneming te verlenen.
Amst., 16 Maart 1956
Namens de Commissie
de Secretaris,
v.g. H. J. Kruis

Inhoud:

woning: $6,16^5 \times 6,21 \times 5,60 = 214 \text{ m}^3$
kelder: $3,60 \times 3,36 \times 0,85 = 4,15 \text{ m}^3$
schuur: $4,00 \times 2,63 \times 2,40 = 24,25 \text{ m}^3$
totaal: 242,4 m³

Rental bedden: 5 stuks.

1-1.56

dakbedekking:
gezoomorde opnieuw verb. Holl. pannen
kozyren + goot : gebraten wit
keuken- en voordeuren:
zwart-groen -
metselwerk, gele waaisteen.

ARCHITECTENBUREAU KLEIN ubbo emmius singel 10 groningen. tel. 2244

WERK *Complex Meppel.* No.: 2951

BETR.	Bestek tekening woning $1\frac{1}{m} 3$.	BLAD. 1
-------	---	---------

get.: 5.1.2e	d.d. 11.1.56	gew.	d.d.	sch.: 1:100.
--------------	--------------	------	------	--------------

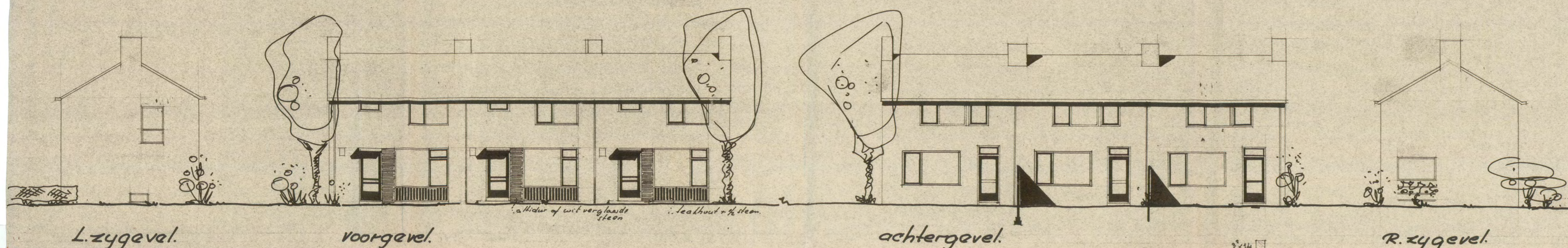

L. zygevel.

voorgevel.

achtergevel.

R. zygevel.

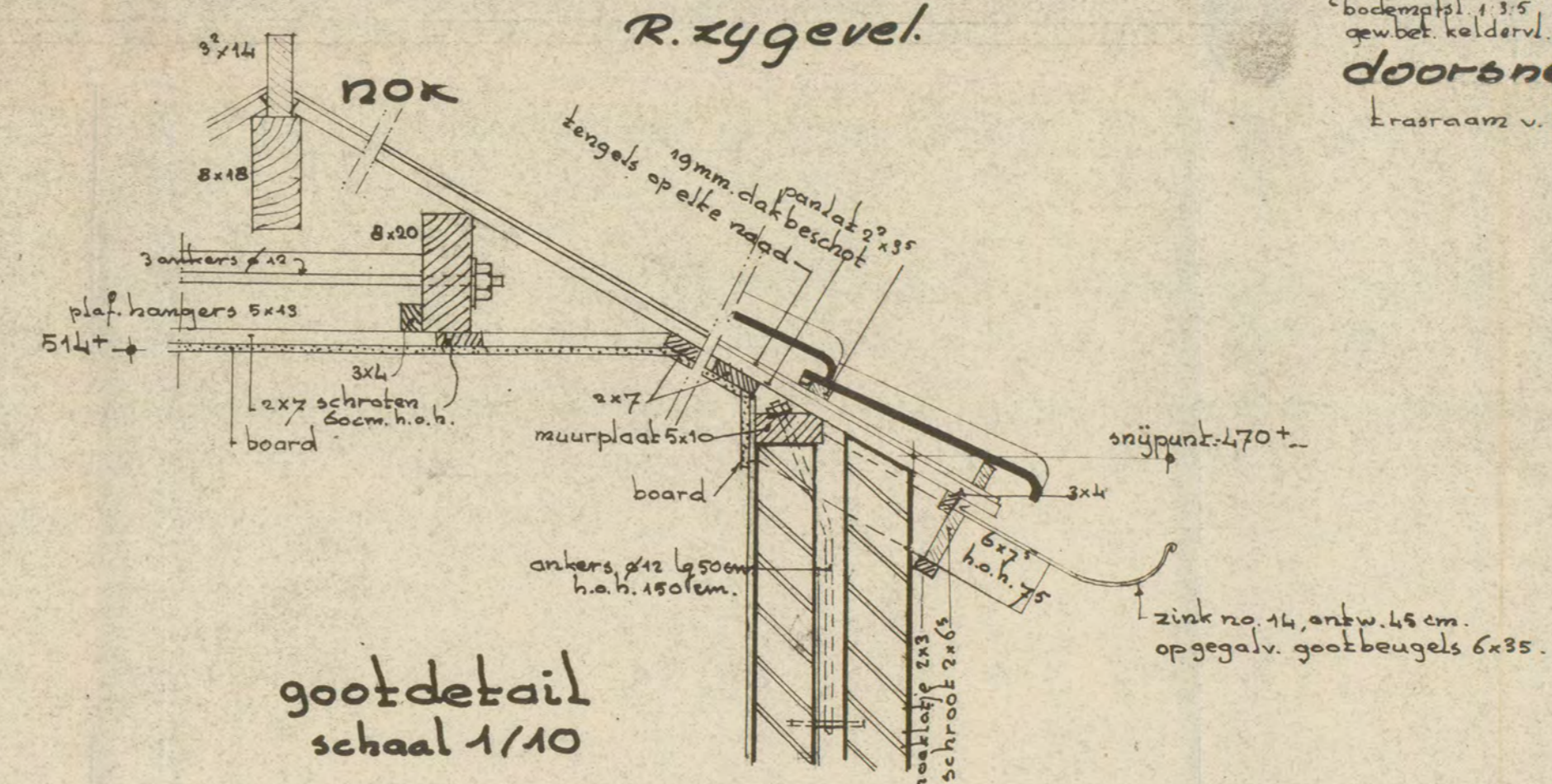

goot detail
schaal 1/10

kelderbodem, hal-, w.c. vloer, schoorsteen
kolen-, stoep- en kastplaatjes; gew. bet.
kelderwanden: 1 steen + 1 klamp.
vloerliggers 5 x 15; andersl. 6" x 16".
g. gootsteenafv. #60 geasf. eternit.
w.c. w.c. " #125 " "
w. = wastafel " 1 1/2" gegalv. ijzer.
d = douche " 2" "
R = regen " #8 zink no. 14.
s = schrobput + stankscherm.
o = ontsoppingstuk.
eternit leidingen in- en uitwendig
asfalteren -

schuur by woning
3 en 7.

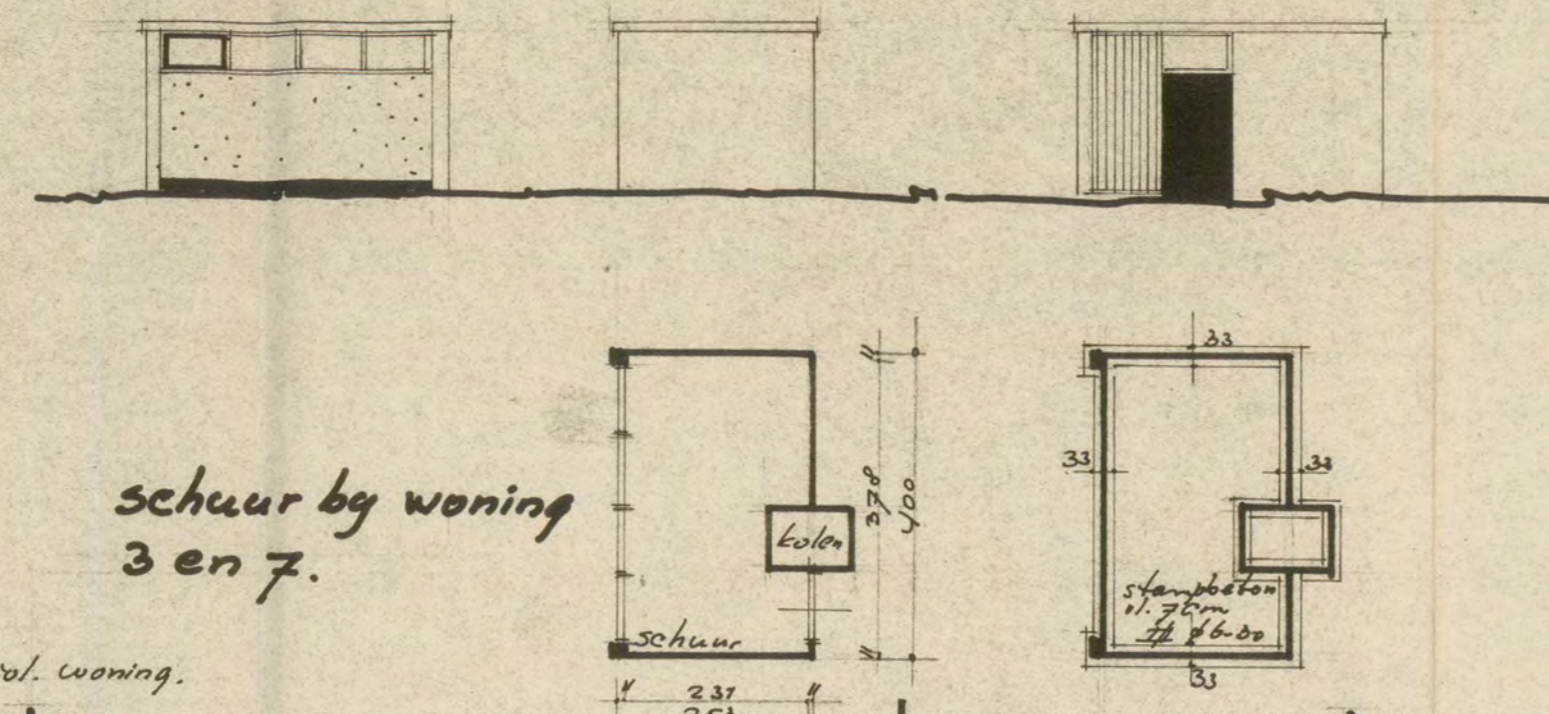

reol. schuurtjes met gr. aansl. op reol. woning

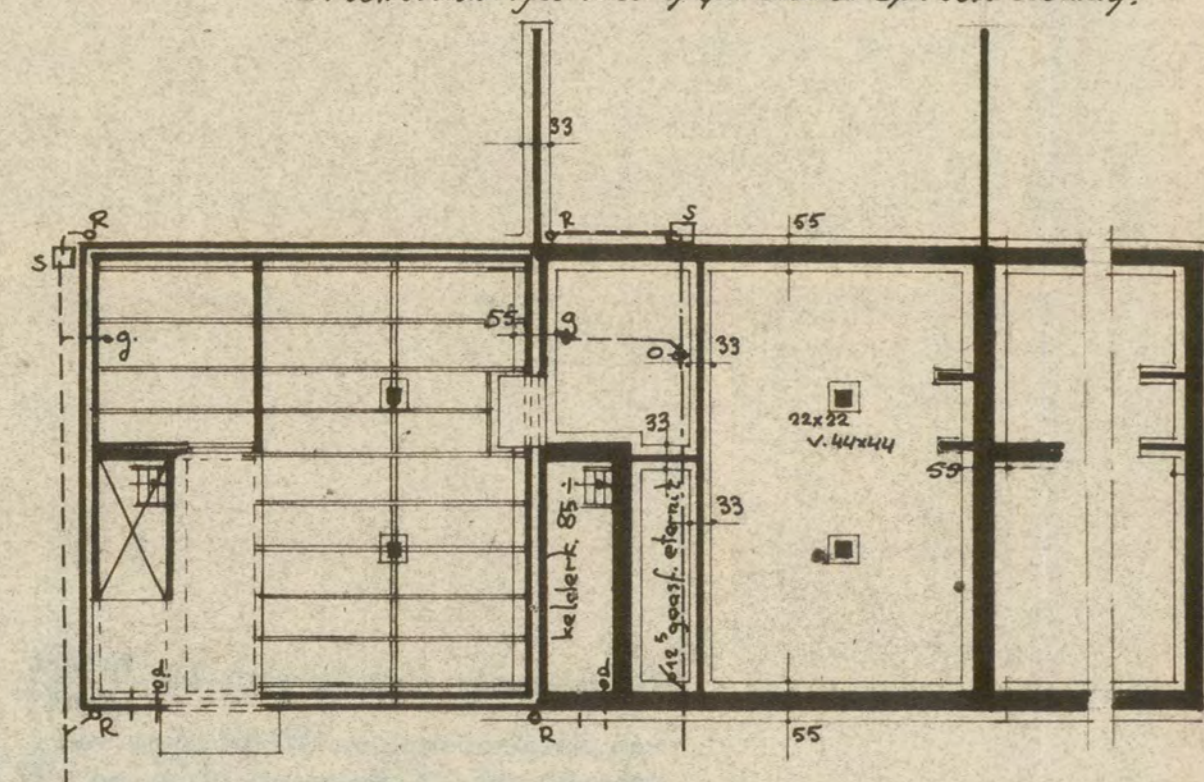

1^e balklaag fundering
riolering

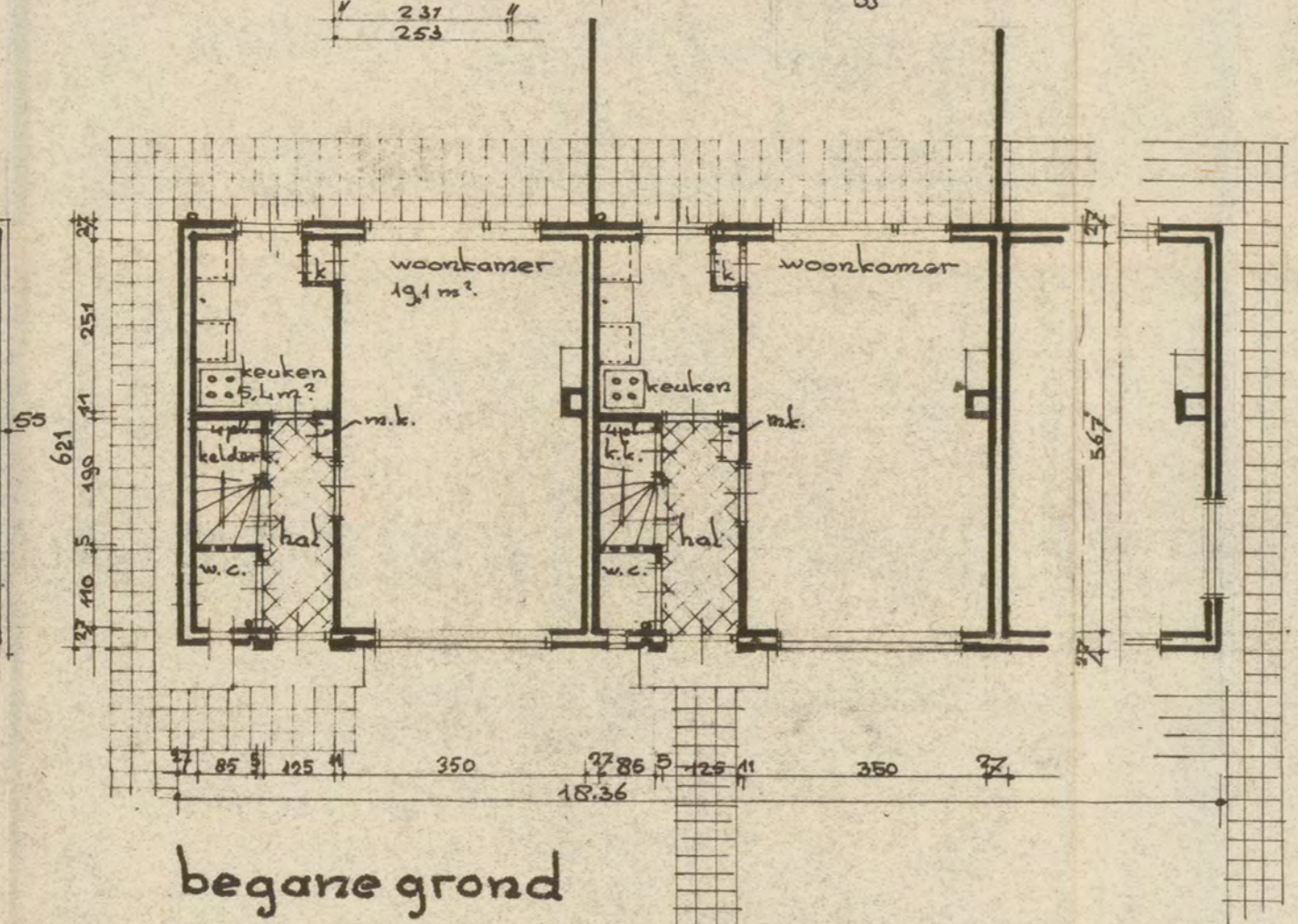

begane grond

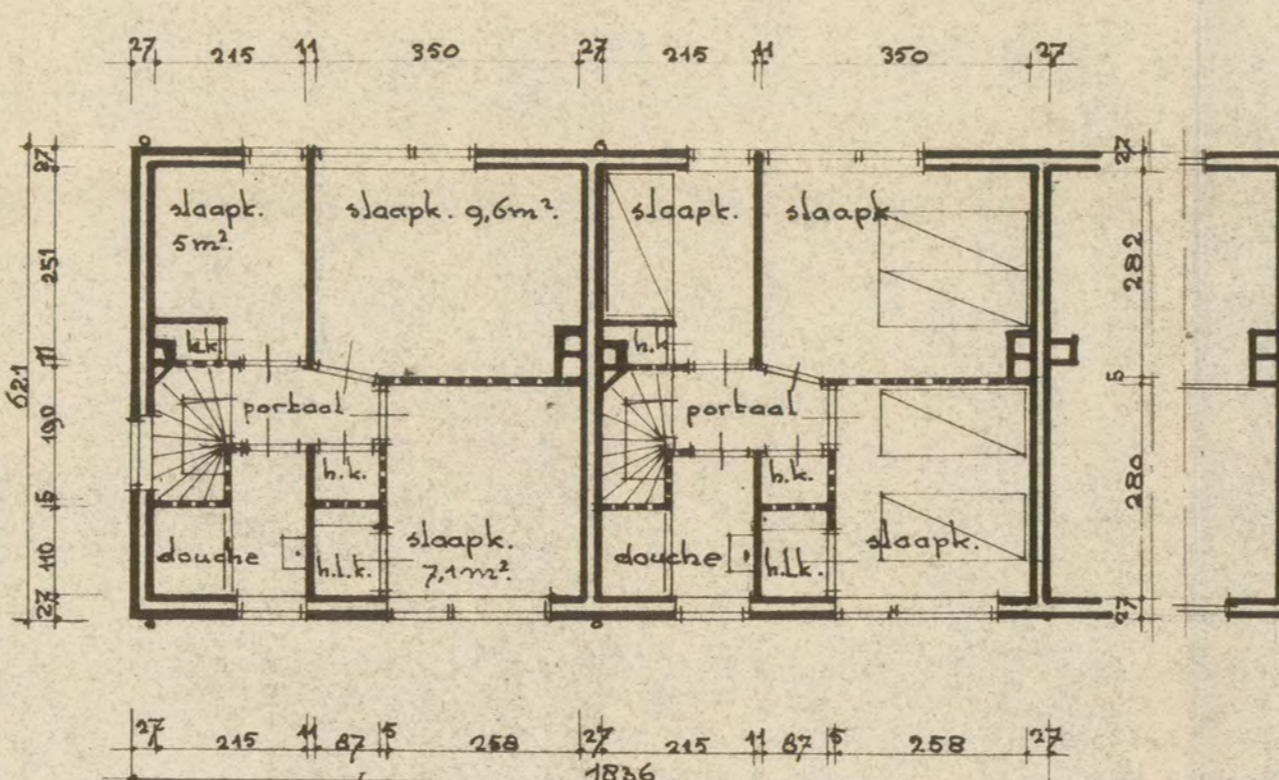

verdieping

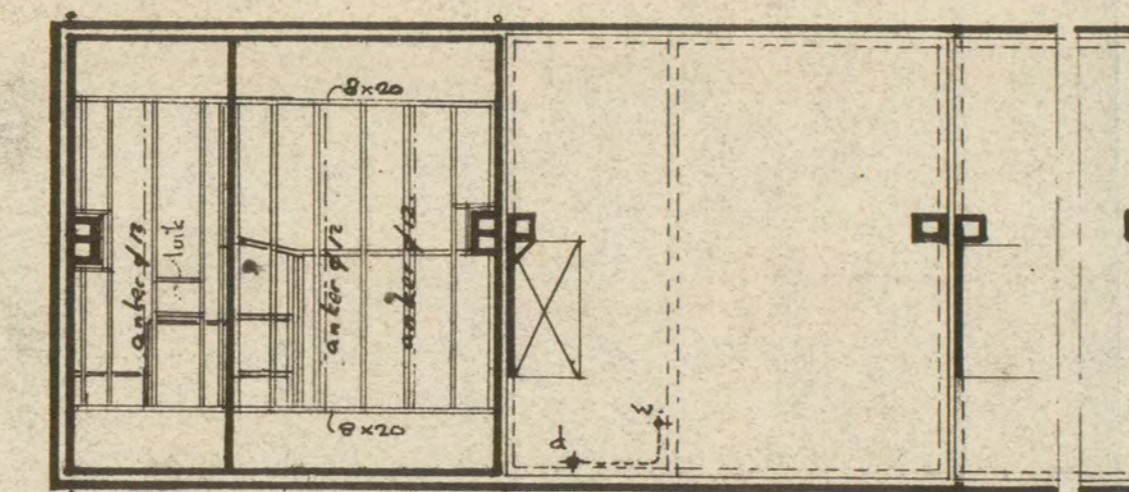

vl. iering balklaag. 1^e verd. vloeren

plafondhangers 5x13
erschroten 2x7, h.o.h. 60 cm.

gew. beton volgens
nadere ber. enttekening.

form. : 45x100.	ARCHITECTENBUREAU KLEIN ubbo emmiussingel 10, groningen, tel. 224141				1-1-50
	WERK <i>Complex Meppel.</i>				No.: 2951
	BETR. <i>Bestek tekening woning 1 1/2 3.</i>				BLAD. 1
	get.: 5.1.2e	d.d. 11.1.56	gew.	d.d.	sch.: 1:100.

Legenda toegepaste uitzonderingsgrondslagen

In dit document zijn gegevens geanonimiseerd op grond van:

Wet	Artikel	Omschrijving	Pagina's
Wet open overheid	Art. 5.1 lid 2 sub e	De eerbiediging van de persoonlijke levenssfeer	1