

# Verkoopbrochure Bostulp 28 - Leek





Uitgebouwde en zeer complete 2/1-kapwoning met Energielabel A+++ en vrije ligging tegenover groenvoorziening-speelveld!

De standaardafmetingen zijn al royaal, maar door de uitbouw van 2,40 meter aan de achterzijde, de erker aan de voorzijde, de extra kamer op de begane grond en de brede dakkapel op de tweede verdieping is het woonoppervlakte nu maar liefst circa 180 m<sup>2</sup> en zijn de woonkamer-keuken samen bijna 65 m<sup>2</sup>. Door de optimale isolatie, verwarming-koeling via aardwarmte en 36 zonnepanelen is het Energielabel uitstekend en heeft u nul op de meter!

De entree is aan de zijkant van de woning. De hal met trapopgang ligt centraal in de woning. Hier is ook het moderne toilet en de toegang tot het woongedeelte. De woonkamer is ruim! De erker aan de voorzijde geeft extra ruimte en extra lichtinval. De woonkeuken is aan de achterzijde. Door de grote uitbouw is dit echt verrassend groot. Er is ruimte voor een grote eethoek en er zijn openslaande deuren naar de tuin.

De keuken is modern! Er is een kookeiland en een kastenwand met koffiecorner. Ingebouwd zijn een inductiekookplaat, een afzuigkap, een grote koelkast, een combioven, een stoomoven, een vaatwasser en een quooker. Er zijn veel lades en veel kastruimte. De woonkamer en keuken zijn samen bijna 65 m<sup>2</sup>, wat een heerlijke leefruimte!

Naast de keuken is een extra ruimte van circa 16½ m<sup>2</sup>. Deze kamer is geïsoleerd en is voorzien van een pui met openslaande deuren. Er is aan de achterzijde ook nog een loopdeur. Deze kamer biedt tal van mogelijkheden. Het kan als slaapkamer op de begane grond, als werk- of speelkamer, maar door de eigen toegang is deze ruimte ook geschikt als praktijk of kantoor aan huis. De gehele begane grondvloer is voorzien van vloerverwarming met een moderne pvc-vloer.



Door de hoge gootlijn is de ruimte op de eerste verdieping erg praktisch. In de zijgevel zit een raam en daardoor heeft de overloop daglicht

Er zijn 3 ruime slaapkamers. Oppervlakte circa 10, 12½ en 14 m². De badkamer is modern en ruim! Er is een whirlpool, een dubbele douche, een toilet en een modern dubbel wastafelmeubel. De gehele eerste verdieping is voorzien van vloerverwarming. Op de vloer ligt laminaat. In de badkamer is naast vloerverwarming nog een elektrische designradiator aanwezig.

De tweede verdieping is ook nog heel groot. Er is een ruime overloop met een dakraam. Hier is naast de wasmachine- en drogeraansluiting ook volop bergruimte. De slaapkamer hier is ruim 18 m² groot. De brede dakkapel met rolluiken geeft extra ruimte en licht. Op de vloer ligt laminaat. En ook de tweede verdieping wordt verwarmd d.m.v. vloerverwarming.

Deze goed gebouwde 2/1-kapwoning ligt op een kavel van 323 m² eigen grond. De woning is in 2023 een overkapping met glazen schuifdeuren geplaatst. Hier kunt u heerlijk beschut zitten.

Door de aanwezige zonwering is het op warmere dagen ook goed vertoeven. Afmetingen overkapping circa 5 bij 3 meter.

De tuin is ideaal gelegen op het zuidwesten. Er is veel groen, er is een appelboom, een druivenstruik en er is veel privacy. In 2020 is een houten tuinschuur geplaatst voor de fietsen en tuinspullen. Op de oprit is ruimte voor 2-3 auto's.

De vrije ligging van deze woning aan de voorzijde tegenover groenvoorziening-speelveld is erg aantrekkelijk. De wijk Oostindie is een gewilde woonwijk doordat de wijk ruim is opgezet, er veel groen is en er oude boomsingels zijn. Door de verschillende speelveldjes is dit een kindvriendelijke woonwijk. Een fijne woonwijk om in te wonen!



**Informatie:**

- Bouwjaar 2018
- Dak-, muur- en vloerisolatie
- HR++ beglazing
- Vloerverwarming begane grond, 1e en 2e verdieping!
- Bodemwarmtepomp op 118 meter diepte; verwarming en koeling
- 36 zonnepanelen
- Gasloos
- Nul op de meter
- Energielabel A+++!
- Elektrische screens slaapkamer
- Rolluiken dakkapel
- Waterontharder

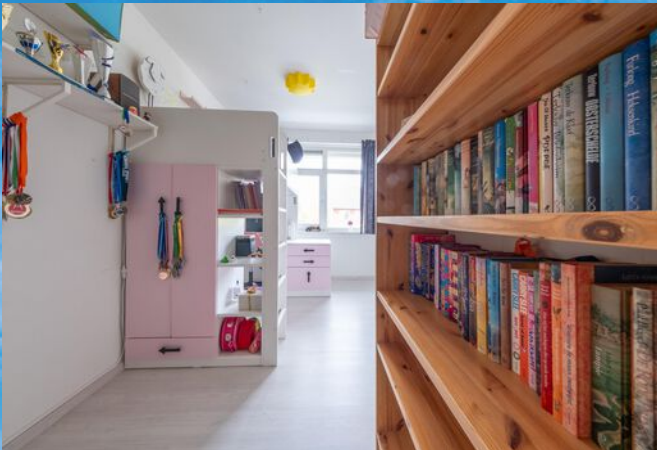

Mijn Makelaar Westerkwartier, daar kom je mee thuis.



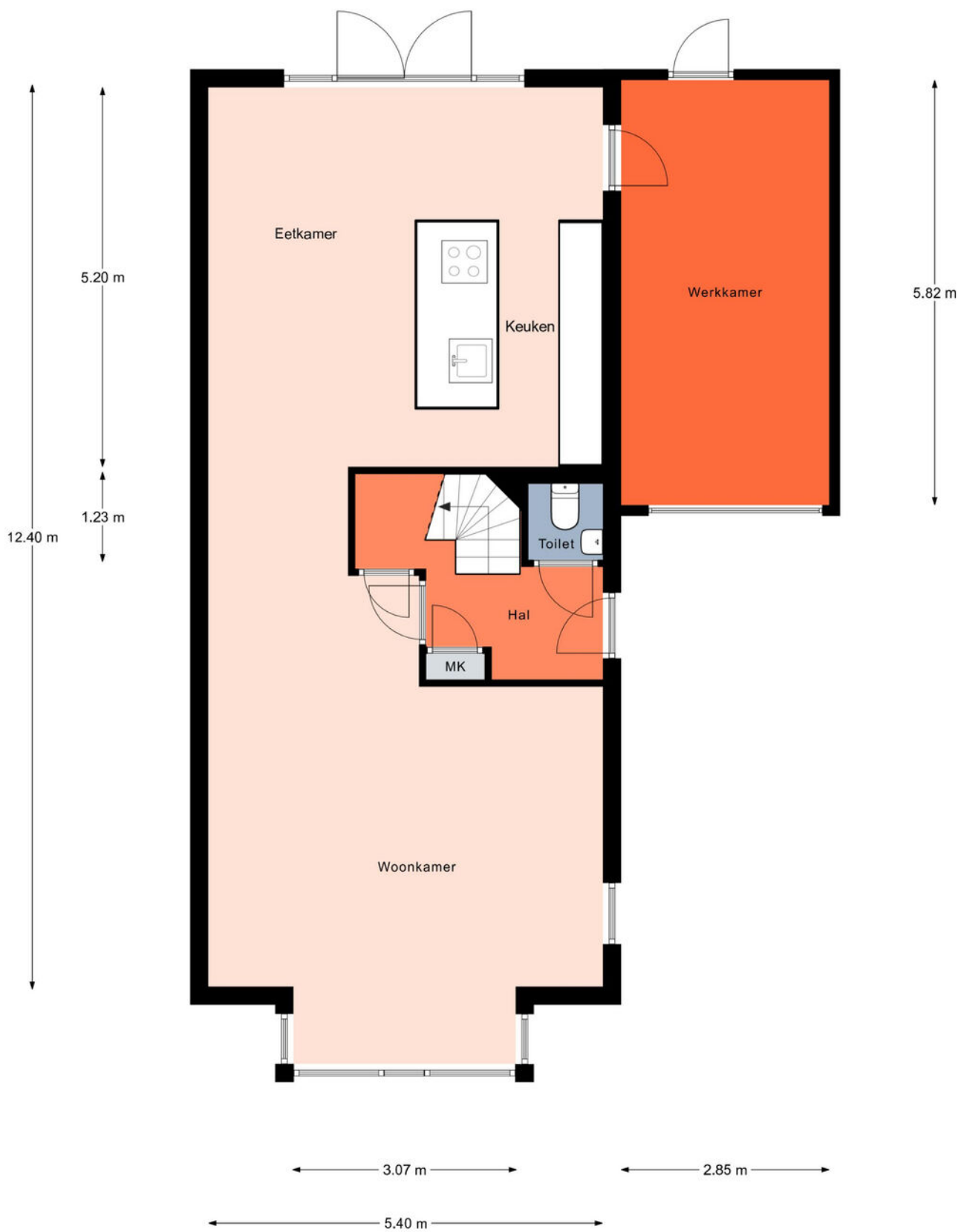

Aan de plattegronden kunnen geen rechten worden ontleend.  
© Realax [www.realax.nl](http://www.realax.nl)

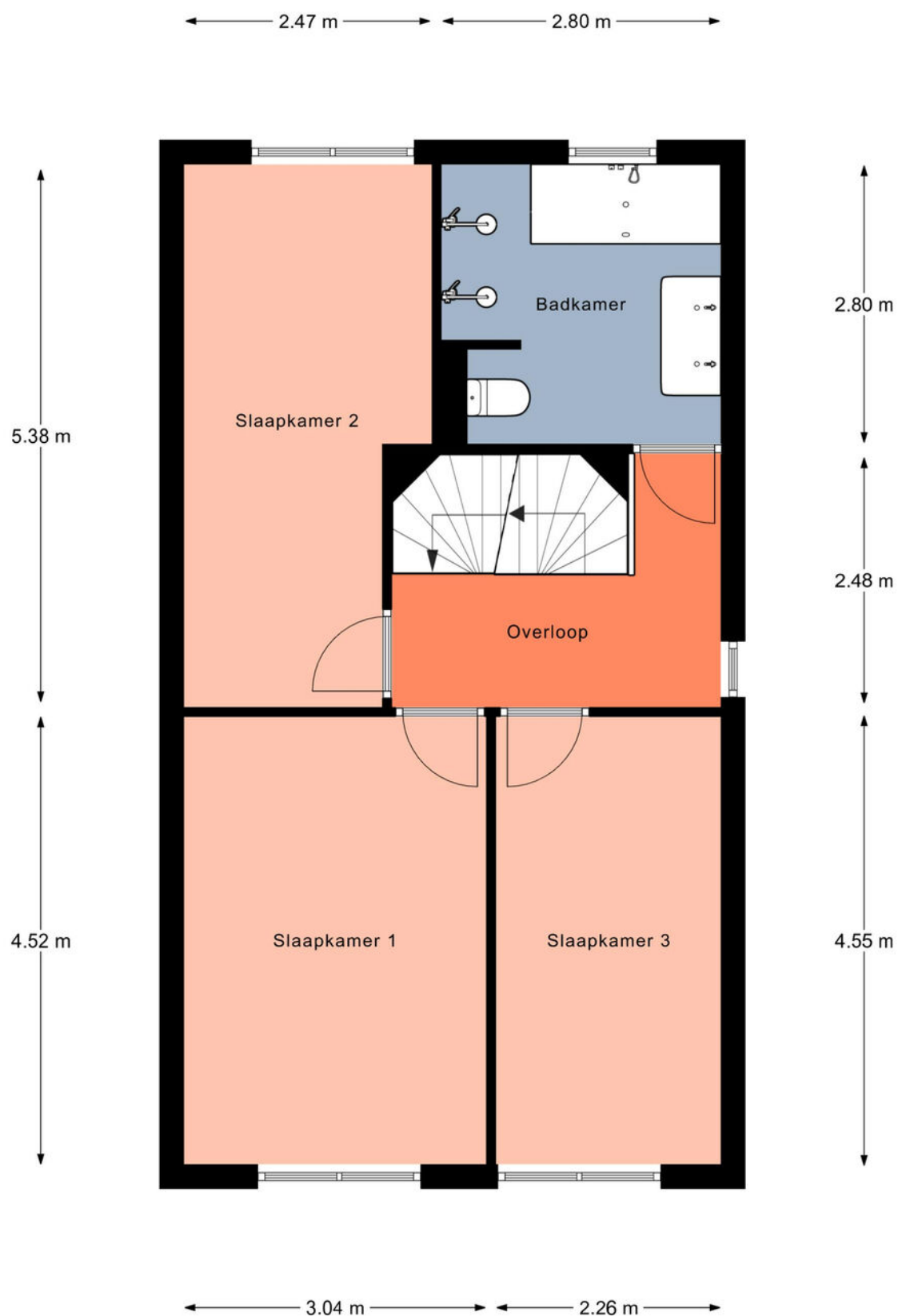

Aan de plattegronden kunnen geen rechten worden ontleend.  
© Realax [www.realax.nl](http://www.realax.nl)

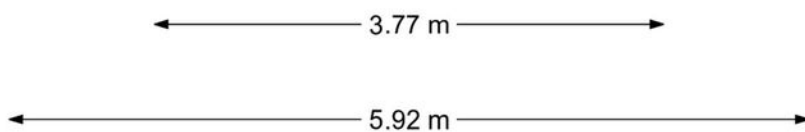
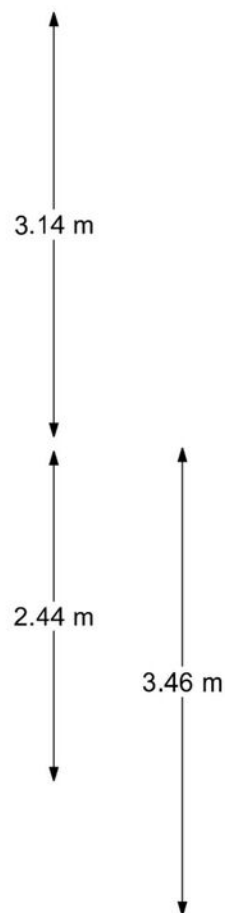
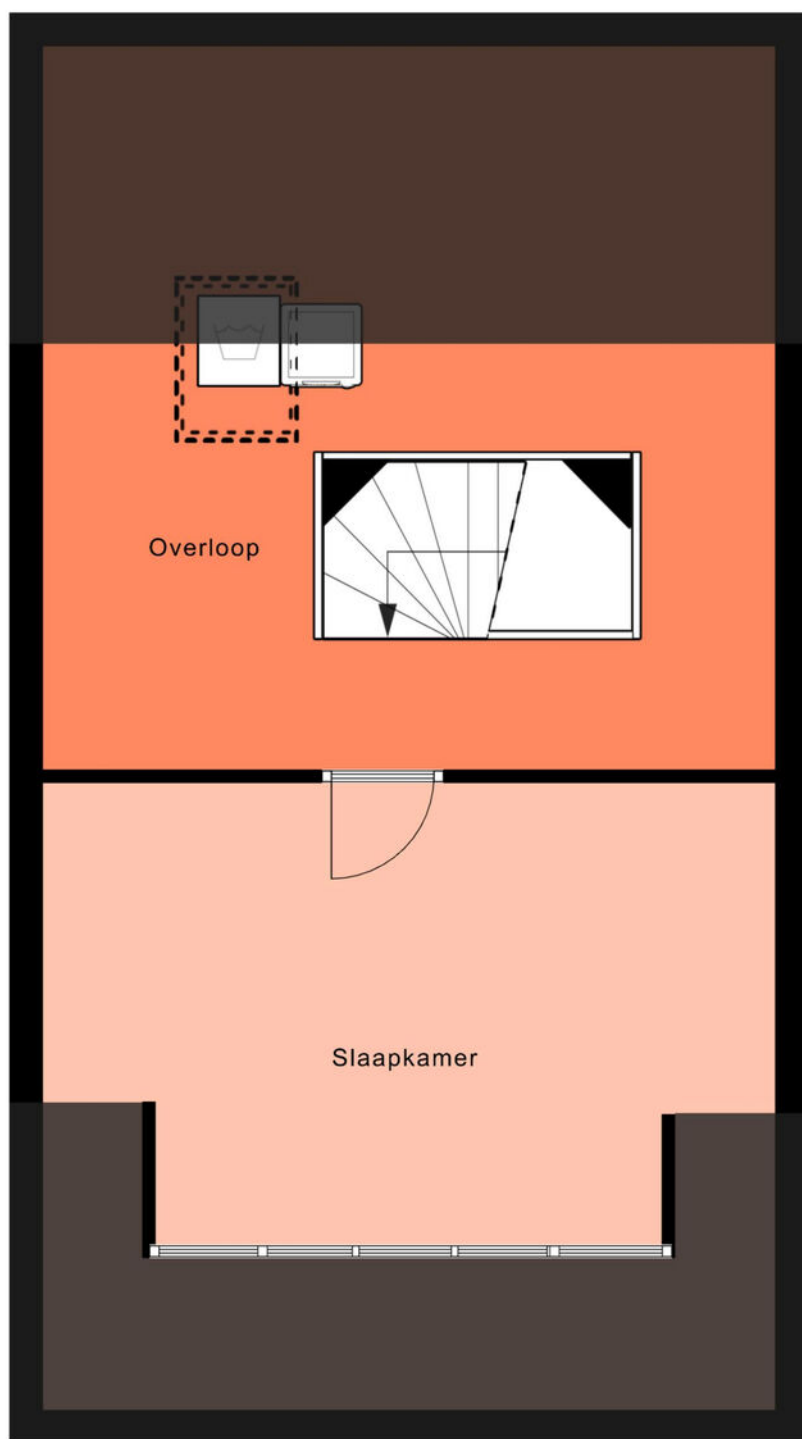

Aan de plattegronden kunnen geen rechten worden ontleend.  
© Realax [www.realax.nl](http://www.realax.nl)

Kadastrale kaart

Uw referentie: Bostulp 28 Leek



12345

Deze kaart is noordgericht

Perceelnummer

25 Huisnummer

— Vastgestelde kadastrale grens

— Voorlopige kadastrale grens

— Administratieve kadastrale grens

— Bebouwing

Schaal 1: 500

Kadastrale gemeente Leek

Sectie E

Perceel 4229



Voor een eensluidend uittreksel, geleverd op 18 april 2026  
De bewaarder van het kadaster en de openbare registers

Aan dit uittreksel kunnen geen betrouwbare maten worden ontleend.  
De Dienst voor het kadaster en de openbare registers behoudt zich de intellectuele  
eigendomsrechten voor, waaronder het auteursrecht en het databankenrecht.

Energie label woningen

Registratienummer  
419189580

Datum registratie  
19-05-2026

Geldig tot  
07-05-2036

Status  
Definitief

Deze woning  
heeft energielabel

**A+++**



#### Isolatie

1 Gevels	+	++
2 Gevelpanelen	n.v.t.	
3 Daken	+	++
4 Vloeren	++	
5 Ramen	+	++
6 Buitendeuren	+/-	++

#### Installaties

7 Verwarming	Warmtepomp
8 Warm water	Warmtepomp
9 Zonneboiler	Geen zonneboiler
10 Ventilatie	Natuurlijke toevoer met mechanische afzuiging
11 Koeling	Koeling aanwezig
12 Zonnepanelen	9775 Wp

Verbeteradvies

Verbeteradvies

Deze woning wordt niet verwarmd via een aardgas aansluiting

Warmtebehoefte  
in de wintermaanden



Laag Gemiddeld Hoog

Risico op hoge  
binnentemperaturen  
in de zomermaanden



Laag Hoog

Aandeel hernieuwbare  
energie



97,8 %

Toelichtingen en aanbevelingen vindt u op pagina 2 en verder

#### Over deze woning

##### Adres

Bostulp 28  
9351WB Leek

BAG-ID: 0022010000010104

##### Detailaanduiding

Bouwjaar 2018  
Compactheid 1,72  
Vloeroppervlakte 173m<sup>2</sup>

##### Woningtype

Twee-onder-één kap

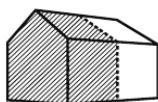

#### Opnamedetails

##### Naam

J Gjaltema

##### Vakbekwaamheidsnummer

6065.2195.5211

##### Certificaathouder

Energie label Koepel B.V.

##### Inschrijffnummer

SKGIKOB 012382

##### KvK-nummer

99186047

##### Certificerende instelling

SKGIKOB

##### Soort opname

Basisopname



U kunt de geldigheid van dit energielabel controleren op [www.ep-online.nl/ControlerenEchtheid](http://www.ep-online.nl/ControlerenEchtheid)

## Lijst van zaken



Bostulp 28, 9351 WB Leek

	Blijft achter	Gaat mee	Kan worden overgenomen	N.v.t.
<b>Woning</b>				
<i>Interieur</i>				
Verlichting, te weten:				
- Inbouwspots/dimmers	<input checked="" type="checkbox"/>	<input type="checkbox"/>	<input type="checkbox"/>	<input type="checkbox"/>
- Opbouwspots/armaturen/lampen/dimmers	<input checked="" type="checkbox"/>	<input type="checkbox"/>	<input type="checkbox"/>	<input type="checkbox"/>
- Losse (hang)lampen	<input type="checkbox"/>	<input checked="" type="checkbox"/>	<input type="checkbox"/>	<input type="checkbox"/>
(Losse) kasten, legplanken, te weten:				
- Planken trapkast, vaste kast berging, hoekkast berging	<input checked="" type="checkbox"/>	<input type="checkbox"/>	<input type="checkbox"/>	<input type="checkbox"/>
- Stellingkast zolder	<input checked="" type="checkbox"/>	<input type="checkbox"/>	<input type="checkbox"/>	<input type="checkbox"/>
Raamdecoratie/zonwering binnen, te weten:				
- Gordijnrails	<input checked="" type="checkbox"/>	<input type="checkbox"/>	<input type="checkbox"/>	<input type="checkbox"/>
- Gordijnen	<input checked="" type="checkbox"/>	<input type="checkbox"/>	<input type="checkbox"/>	<input type="checkbox"/>
- Overgordijnen	<input type="checkbox"/>	<input type="checkbox"/>	<input type="checkbox"/>	<input checked="" type="checkbox"/>
- Vitrages	<input type="checkbox"/>	<input type="checkbox"/>	<input type="checkbox"/>	<input checked="" type="checkbox"/>
- Rolgordijnen	<input checked="" type="checkbox"/>	<input type="checkbox"/>	<input type="checkbox"/>	<input type="checkbox"/>
- Lamellen	<input type="checkbox"/>	<input type="checkbox"/>	<input type="checkbox"/>	<input checked="" type="checkbox"/>
- Jaloezieën	<input checked="" type="checkbox"/>	<input type="checkbox"/>	<input type="checkbox"/>	<input type="checkbox"/>
- (Losse) horren/rolhorren	<input checked="" type="checkbox"/>	<input type="checkbox"/>	<input type="checkbox"/>	<input type="checkbox"/>
- Gordijnen keuken (met paarden) en slaapkamer zolder (schapen)	<input type="checkbox"/>	<input checked="" type="checkbox"/>	<input type="checkbox"/>	<input type="checkbox"/>
Vloerdecoratie, te weten:				
- Vloerbedekking	<input checked="" type="checkbox"/>	<input type="checkbox"/>	<input type="checkbox"/>	<input type="checkbox"/>
- Parketvloer	<input type="checkbox"/>	<input type="checkbox"/>	<input type="checkbox"/>	<input checked="" type="checkbox"/>
- Houten vloer(delen)	<input type="checkbox"/>	<input type="checkbox"/>	<input type="checkbox"/>	<input checked="" type="checkbox"/>
- Laminaat	<input checked="" type="checkbox"/>	<input type="checkbox"/>	<input type="checkbox"/>	<input type="checkbox"/>
- Plavuizen	<input type="checkbox"/>	<input type="checkbox"/>	<input type="checkbox"/>	<input checked="" type="checkbox"/>
- PVC-vloer	<input checked="" type="checkbox"/>	<input type="checkbox"/>	<input type="checkbox"/>	<input type="checkbox"/>
(Voorzet) openhaard met toebehoren	<input type="checkbox"/>	<input type="checkbox"/>	<input type="checkbox"/>	<input checked="" type="checkbox"/>
Allesbrander	<input type="checkbox"/>	<input type="checkbox"/>	<input type="checkbox"/>	<input checked="" type="checkbox"/>
Houtkachel	<input type="checkbox"/>	<input type="checkbox"/>	<input type="checkbox"/>	<input checked="" type="checkbox"/>
(Gas)kachels	<input type="checkbox"/>	<input type="checkbox"/>	<input type="checkbox"/>	<input checked="" type="checkbox"/>

## Lijst van zaken



	Blijft achter	Gaat mee	Kan worden overgenomen	N.v.t.
Designradiator(en)	<input checked="" type="checkbox"/>	<input type="checkbox"/>	<input type="checkbox"/>	<input type="checkbox"/>
Radiatorafwerking	<input type="checkbox"/>	<input type="checkbox"/>	<input type="checkbox"/>	<input checked="" type="checkbox"/>
Overige, te weten:				
– Spiegelwanden	<input type="checkbox"/>	<input type="checkbox"/>	<input type="checkbox"/>	<input checked="" type="checkbox"/>
– Schilderij ophangsysteem	<input type="checkbox"/>	<input type="checkbox"/>	<input type="checkbox"/>	<input checked="" type="checkbox"/>
<b>Keuken</b>				
Keukenblok (met bovenkasten)	<input checked="" type="checkbox"/>	<input type="checkbox"/>	<input type="checkbox"/>	<input type="checkbox"/>
Keuken (inbouw)apparatuur, te weten:				
– Kookplaat	<input checked="" type="checkbox"/>	<input type="checkbox"/>	<input type="checkbox"/>	<input type="checkbox"/>
– (Gas) fornuis	<input checked="" type="checkbox"/>	<input type="checkbox"/>	<input type="checkbox"/>	<input type="checkbox"/>
– Afzuigkap	<input checked="" type="checkbox"/>	<input type="checkbox"/>	<input type="checkbox"/>	<input type="checkbox"/>
– Magnetron	<input type="checkbox"/>	<input type="checkbox"/>	<input type="checkbox"/>	<input checked="" type="checkbox"/>
– Oven	<input type="checkbox"/>	<input type="checkbox"/>	<input type="checkbox"/>	<input checked="" type="checkbox"/>
– Combi-oven/combimagnetron	<input checked="" type="checkbox"/>	<input type="checkbox"/>	<input type="checkbox"/>	<input type="checkbox"/>
– Koelkast	<input checked="" type="checkbox"/>	<input type="checkbox"/>	<input type="checkbox"/>	<input type="checkbox"/>
– Vriezer	<input type="checkbox"/>	<input checked="" type="checkbox"/>	<input type="checkbox"/>	<input type="checkbox"/>
– Koel-vriescombinatie	<input type="checkbox"/>	<input type="checkbox"/>	<input type="checkbox"/>	<input checked="" type="checkbox"/>
– Vaatwasser	<input checked="" type="checkbox"/>	<input type="checkbox"/>	<input type="checkbox"/>	<input type="checkbox"/>
– Quooker	<input checked="" type="checkbox"/>	<input type="checkbox"/>	<input type="checkbox"/>	<input type="checkbox"/>
– Koffiezetapparaat	<input type="checkbox"/>	<input checked="" type="checkbox"/>	<input type="checkbox"/>	<input type="checkbox"/>
– Stoomoven	<input checked="" type="checkbox"/>	<input type="checkbox"/>	<input type="checkbox"/>	<input type="checkbox"/>
– Waterontharder	<input checked="" type="checkbox"/>	<input type="checkbox"/>	<input type="checkbox"/>	<input type="checkbox"/>
<b>Sanitair/sauna</b>				
Toilet met de volgende toebehoren:				
– Toilet	<input checked="" type="checkbox"/>	<input type="checkbox"/>	<input type="checkbox"/>	<input type="checkbox"/>
– Toiletrolhouder	<input checked="" type="checkbox"/>	<input type="checkbox"/>	<input type="checkbox"/>	<input type="checkbox"/>
– Toiletborstel(houder)	<input checked="" type="checkbox"/>	<input type="checkbox"/>	<input type="checkbox"/>	<input type="checkbox"/>
– Fontein	<input checked="" type="checkbox"/>	<input type="checkbox"/>	<input type="checkbox"/>	<input type="checkbox"/>
Badkamer met de volgende toebehoren:				
– Ligbad	<input type="checkbox"/>	<input type="checkbox"/>	<input type="checkbox"/>	<input checked="" type="checkbox"/>
– Jacuzzi/whirlpool	<input checked="" type="checkbox"/>	<input type="checkbox"/>	<input type="checkbox"/>	<input type="checkbox"/>
– Douche (cabine/scherm)	<input checked="" type="checkbox"/>	<input type="checkbox"/>	<input type="checkbox"/>	<input type="checkbox"/>
– Stoomdouche (cabine)	<input type="checkbox"/>	<input type="checkbox"/>	<input type="checkbox"/>	<input checked="" type="checkbox"/>
– Wastafel	<input checked="" type="checkbox"/>	<input type="checkbox"/>	<input type="checkbox"/>	<input type="checkbox"/>
– Wastafelmeubel	<input checked="" type="checkbox"/>	<input type="checkbox"/>	<input type="checkbox"/>	<input type="checkbox"/>
– Planchet	<input type="checkbox"/>	<input type="checkbox"/>	<input type="checkbox"/>	<input checked="" type="checkbox"/>
– Toiletkast	<input checked="" type="checkbox"/>	<input type="checkbox"/>	<input type="checkbox"/>	<input type="checkbox"/>
– Toilet	<input checked="" type="checkbox"/>	<input type="checkbox"/>	<input type="checkbox"/>	<input type="checkbox"/>
– Toiletrolhouder	<input checked="" type="checkbox"/>	<input type="checkbox"/>	<input type="checkbox"/>	<input type="checkbox"/>
– Toiletborstel(houder)	<input checked="" type="checkbox"/>	<input type="checkbox"/>	<input type="checkbox"/>	<input type="checkbox"/>
Sauna met toebehoren	<input type="checkbox"/>	<input type="checkbox"/>	<input type="checkbox"/>	<input checked="" type="checkbox"/>

## Lijst van zaken



	Blijft achter	Gaat mee	Kan worden overgenomen	N.v.t.
<i>Exterieur/Installaties/Veiligheid/Energiebesparing</i>				
Schotel/antenne	<input type="checkbox"/>	<input type="checkbox"/>	<input type="checkbox"/>	<input checked="" type="checkbox"/>
Brievenbus	<input checked="" type="checkbox"/>	<input type="checkbox"/>	<input type="checkbox"/>	<input type="checkbox"/>
Kluis	<input type="checkbox"/>	<input checked="" type="checkbox"/>	<input type="checkbox"/>	<input type="checkbox"/>
(Voordeur)bel	<input checked="" type="checkbox"/>	<input type="checkbox"/>	<input type="checkbox"/>	<input type="checkbox"/>
Alarminstallatie	<input type="checkbox"/>	<input type="checkbox"/>	<input type="checkbox"/>	<input checked="" type="checkbox"/>
(Veiligheids)sloten en overige inbraakpreventie	<input checked="" type="checkbox"/>	<input type="checkbox"/>	<input type="checkbox"/>	<input type="checkbox"/>
Rookmelders	<input checked="" type="checkbox"/>	<input type="checkbox"/>	<input type="checkbox"/>	<input type="checkbox"/>
(Klok)thermostaat	<input checked="" type="checkbox"/>	<input type="checkbox"/>	<input type="checkbox"/>	<input type="checkbox"/>
Airconditioning	<input type="checkbox"/>	<input type="checkbox"/>	<input type="checkbox"/>	<input checked="" type="checkbox"/>
Warmwatervoorziening, te weten:				
– CV-installatie	<input checked="" type="checkbox"/>	<input type="checkbox"/>	<input type="checkbox"/>	<input type="checkbox"/>
– Boiler	<input type="checkbox"/>	<input type="checkbox"/>	<input type="checkbox"/>	<input checked="" type="checkbox"/>
– Geiser	<input type="checkbox"/>	<input type="checkbox"/>	<input type="checkbox"/>	<input checked="" type="checkbox"/>
Screens	<input checked="" type="checkbox"/>	<input type="checkbox"/>	<input type="checkbox"/>	<input type="checkbox"/>
Rolluiken	<input checked="" type="checkbox"/>	<input type="checkbox"/>	<input type="checkbox"/>	<input type="checkbox"/>
Zonwering buiten	<input checked="" type="checkbox"/>	<input type="checkbox"/>	<input type="checkbox"/>	<input type="checkbox"/>
Telefoonaansluiting/internetaansluiting	<input checked="" type="checkbox"/>	<input type="checkbox"/>	<input type="checkbox"/>	<input type="checkbox"/>
Veiligheidsschakelaar wasautomaat	<input type="checkbox"/>	<input type="checkbox"/>	<input type="checkbox"/>	<input checked="" type="checkbox"/>
Waterslot wasautomaat	<input type="checkbox"/>	<input type="checkbox"/>	<input type="checkbox"/>	<input checked="" type="checkbox"/>
Zonnepanelen	<input checked="" type="checkbox"/>	<input type="checkbox"/>	<input type="checkbox"/>	<input type="checkbox"/>
Oplaadpunt elektrische auto	<input type="checkbox"/>	<input checked="" type="checkbox"/>	<input type="checkbox"/>	<input type="checkbox"/>
kWh-meters meterkast	<input type="checkbox"/>	<input checked="" type="checkbox"/>	<input type="checkbox"/>	<input type="checkbox"/>
Patch-panelen (netwerk) berging	<input checked="" type="checkbox"/>	<input type="checkbox"/>	<input type="checkbox"/>	<input type="checkbox"/>
<i>Tuin</i>				
<i>Inrichting</i>				
Tuinaanleg/bestrating	<input checked="" type="checkbox"/>	<input type="checkbox"/>	<input type="checkbox"/>	<input type="checkbox"/>
Beplanting	<input checked="" type="checkbox"/>	<input type="checkbox"/>	<input type="checkbox"/>	<input type="checkbox"/>
Klein appelboompje achterin de tuin	<input type="checkbox"/>	<input checked="" type="checkbox"/>	<input type="checkbox"/>	<input type="checkbox"/>
<i>Verlichting/installaties</i>				
Buitenverlichting	<input checked="" type="checkbox"/>	<input type="checkbox"/>	<input type="checkbox"/>	<input type="checkbox"/>
Tijd- of schemerschakelaar/bewegingsmelder	<input checked="" type="checkbox"/>	<input type="checkbox"/>	<input type="checkbox"/>	<input type="checkbox"/>
<i>Bebouwing</i>				
Tuinhuis/buitenberging	<input checked="" type="checkbox"/>	<input type="checkbox"/>	<input type="checkbox"/>	<input type="checkbox"/>
Kasten/werkbank in tuinhuis/berging	<input type="checkbox"/>	<input checked="" type="checkbox"/>	<input type="checkbox"/>	<input type="checkbox"/>
(Broei)kas	<input type="checkbox"/>	<input type="checkbox"/>	<input type="checkbox"/>	<input checked="" type="checkbox"/>
<i>Overig</i>				
Overige tuin, te weten:				
– (Sier)hek	<input type="checkbox"/>	<input type="checkbox"/>	<input type="checkbox"/>	<input checked="" type="checkbox"/>
– Vlaggenmast(houder)	<input checked="" type="checkbox"/>	<input type="checkbox"/>	<input type="checkbox"/>	<input type="checkbox"/>
– Groot vogelhuis	<input type="checkbox"/>	<input checked="" type="checkbox"/>	<input type="checkbox"/>	<input type="checkbox"/>

## Vragenlijst over de woning

Versie 2023

### Vragenlijst voor de verkoop van Bostulp 28, 9351 WB leek

#### Woning

In de vragenlijst wordt de term 'woning' gebruikt. De term woning moet ruim worden uitgelegd. De term 'woning' in de vragenlijst ziet op de gehele onroerende zaak inclusief de aanhorigheden, zoals bijvoorbeeld een garage, berging, loods, tuin e.d.

#### Doel vragenlijst

De vragenlijst geeft vorm, inhoud en structuur aan de mededelingsplicht van verkoper. De mededelingsplicht strekt niet verder dan dat de verkoper ten tijde van het sluiten van de overeenkomst aan de koper meedeelt wat bekend is omtrent de woning. De vragenlijst beoogt geen garanties te geven, maar heeft een informatief karakter.

#### Gegevens over de woning:

Adres te verkopen woning: Bostulp 28, 9351 WB Leek

#### 1. Bijzonderheden

- a Zijn er nadat u het perceel in eigendom hebt gekregen nog andere, eventuele aanvullende notariële of onderhandse akten opgesteld met betrekking tot het perceel? ☐ ja ☒ nee
- b Zijn er mondelinge of schriftelijke afspraken gemaakt over aangrenzende percelen? ☐ niet bekend ☒ ja ☐ nee  
Zo ja, welke zijn dat? : Gedeeld pad tussen de twee bergingen.
- c Wijken de huidige terreinafscheidingen af van de kadastrale eigendomsgrenzen? ☐ niet bekend ☐ ja ☒ nee
- d Is een gedeelte van de woning, schuur, garage of schutting gebouwd op grond van de burens of andersom? ☐ niet bekend ☐ ja ☒ nee
- e Heeft u grond van derden in gebruik? ☐ niet bekend ☐ ja ☒ nee
- f Rusten er 'bijzondere lasten en beperkingen' op de woning en/of het perceel? ☒ ja ☐ nee  
Zo ja, welke? : Gedeeld pad tussen de twee bergingen + beding over eventuele verlenging berging met bijbehorende verlenging pad.
- g Is de Wet voorkeursrecht gemeenten van toepassing? ☐ ja ☒ nee
- h Is er een anti-speculatiebeding en/of zelfbewoningsplicht van toepassing op de woning? ☐ ja ☒ nee
- i Is er sprake van een beschermd stads- of dorpsgezicht of loopt er een procedure tot aanwijzing daartoe? ☐ ja ☒ nee  
Is er sprake van een gemeentelijk-, provinciaal-of rijksmonument of loopt er een procedure tot aanwijzing daartoe? ☐ ja ☒ nee  
Is er volgens het bestemmingsplan sprake van een beeldbepalend of karakteristiek object? ☐ ja ☒ nee
- j Is er sprake (geweest) van ruilverkaveling? ☐ ja ☒ nee
- k Is er sprake van onteigening? ☐ ja ☒ nee
- l Is de woning of de grond geheel of gedeeltelijk verhuurd of bij anderen in gebruik? ☐ n.v.t ☐ ja ☒ nee
- m Is er over de woning een geschil/procedures gaande, al dan niet bij de rechter, huurcommissie of een andere instantie? ☐ ja ☒ nee

### Vragenlijst over de woning

- n Is er bezwaar gemaakt tegen de waardebeschikking WOZ? ☐ ja ☒ nee
- o Zijn er door de overheid of nutsbedrijven verbeteringen of herstellingen voorgeschreven of aangekondigd die nog niet naar behoren zijn uitgevoerd? ☐ ja ☒ nee
- p Zijn er in het verleden subsidies of premies verstrekt die bij verkoop van de woning voor een deel kunnen worden teruggevorderd? ☐ ja ☒ nee
- q Is de woning onbewoonbaar verklaard of in het verleden ooit onbewoonbaar verklaard geweest? ☐ ja ☒ nee
- r Is er bij verkoop sprake van een omzetbelastingheffing? ☐ ja ☒ nee
- s Hoe gebruikt u de woning nu? : Woning
- Is dat gebruik volgens de gemeente toegestaan? ☒ ja ☐ nee
- Hoe heeft de gemeente dit strijdige gebruik bij u : aangekaart?

### 2. Gevels

- a Is er sprake (geweest) van vochtdoorslag of aanhoudend vochtige plekken op de gevels? ☐ ja ☒ nee
- b Zijn er (gerepareerde) scheuren/beschadigingen in/aan de gevels aanwezig? ☐ ja ☒ nee
- c Zijn de gevels tijdens de bouw geïsoleerd? ☐ niet bekend ☒ ja ☐ nee
- Is er sprake van volledige isolatie? ☐ niet bekend ☒ ja ☐ nee
- d Zijn de gevels ooit gereinigd? ☐ niet bekend ☐ ja ☒ nee

### 3. Dak(en)

- a Hoe oud zijn de daken ongeveer? Platte daken: : 8 jaar
- Overige daken: : 8 jaar
- b Heeft u last van daklekkages (gehad)? ☐ ja ☒ nee
- c Zijn er in het verleden gebreken geconstateerd aan de dakconstructie zoals scheve, doorbuigende, krakende, beschadigde en/of aangetaste dakdelen? ☐ ja ☒ nee
- d Heeft u het dak al eens (gedeeltelijk) laten vernieuwen c.q. laten repareren? ☐ ja ☒ nee
- e Is het dak tijdens de bouw geïsoleerd? Platte daken: ☐ niet bekend ☒ ja ☐ nee
- Overige daken: ☐ niet bekend ☒ ja ☐ nee
- Zo ja, wanneer heeft de isolatie plaatsgevonden en met welk isolatiemateriaal? : Platte daken: PIR-platen en vermoedelijk steenwol - bouwbesluit 2018
- Heeft u een certificaat of bewijs van het na-isoleren? ☐ ja ☒ nee
- Is er sprake van volledige isolatie? Platte daken: ☐ niet bekend ☒ ja ☐ nee
- Overige daken: ☐ niet bekend ☒ ja ☐ nee
- Zo nee, welke delen zijn er niet geïsoleerd? : N.v.t.

## Vragenlijst over de woning

f Zijn de regenwaterafvoeren lek of verstopt? ☐ ja ☒ nee

g Zijn de dakgoten lek of verstopt? ☐ ja ☒ nee

### 4. Kozijnen, ramen en deuren

a Van welk materiaal zijn de buitenkozijnen gemaakt? : Hardhout

b Wanneer zijn de buitenkozijnen, ramen en deuren voor het laatst geschilderd? : 2023

Is dit gebeurd door een erkend schildersbedrijf? ☒ ja ☐ nee

Zo ja, door wie? : Schildersbedrijf Roossien (via Vereniging Eigen Huis)

c Functioneren alle scharnieren en sloten? ☒ ja ☐ nee

d Zijn voor alle afsluitbare deuren, ramen etc. sleutels aanwezig? ☒ ja ☐ nee

e Is er sprake van isolerende beglazing? ☒ ja ☐ nee

Zo ja, welk type glas? : HR++

Is er sprake van isolerende beglazing in de gehele woning? ☒ ja ☐ nee

f Is er bij de isolerende beglazing sprake van condensvorming tussen het glas? ☐ ja ☒ nee

### 5. Vloeren, plafonds en wanden

a Is er sprake (geweest) van vochtdoorslag of optrekkend vocht op de vloeren, plafonds en/of wanden? ☐ ja ☒ nee

b Is er sprake (geweest) van schimmelvorming op de vloeren, plafonds en/of wanden? ☐ ja ☒ nee

c Zijn er (gerepareerde) of (verborgen) scheuren en/of beschadigingen in/aan vloeren, plafonds en/of wanden aanwezig? ☐ ja ☒ nee

d Hebben zich in het verleden problemen voorgedaan met de afwerkingen? ☐ ja ☒ nee

e Is er sprake (geweest) van gebreken aan de vloerconstructie, zoals scheve, doorbuigende, krakende, beschadigde en/of aangetaste vloerdelen? ☐ ja ☒ nee

f Is er sprake van vloerisolatie? ☐ niet bekend ☒ ja ☐ nee

Zo ja, wanneer heeft de isolatie van de vloer plaatsgevonden en met welk isolatiemateriaal? : 2018 EPS

Heeft u een certificaat of bewijs van het na-isoleren? ☐ ja ☒ nee

Is er sprake van volledige isolatie? ☐ niet bekend ☒ ja ☐ nee

### 6. Fundering, kruipruimte en kelder

a Is er sprake (geweest) van gebreken aan de fundering? ☐ niet bekend ☐ ja ☒ nee

b Is de kruipruimte toegankelijk? ☒ ja ☐ nee

Is de kruipruimte droog? ☐ meestal ☐ ja ☒ nee

Zo nee of meestal, toelichting: : Meestal een laagje water.

### Vragenlijst over de woning

- c Is er sprake van vochtdoorslag door de kelderwand? ☐ soms ☐ ja ☒ nee
- d Is de grondwaterstand in de afgelopen jaren waarneembaar gewijzigd of is er sprake van wateroverlast geweest? ☐ ja ☒ nee

#### 7. Installaties

- a Wat voor warmte-installatie(s) is/zijn er aanwezig in de woning? : Bodemwarmtepomp, douche-WTW.

Is/zijn de installatie(s) eigendom? ☒ ja ☐ nee

Merk van de installatie(s): : Bodemwarmtepomp: Thermia  
Douche-WTW: Q-Blue B.V.

Type(nummer) van de installatie(s): : Thermia Optimum Comfort 4RF  
Douche-WTW: Showersave QB1-21C

Installatiedatum van de installatie(s): : Douche-WTW: September 2018  
Bodemwarmtepomp: 21 november 2018

Op welke datum is/zijn deze installatie(s) voor het laatst onderhouden? : Bodemwarmtepomp: 2022

Is het onderhoud uitgevoerd door een erkend bedrijf? ☒ ja ☐ nee

Zo ja, door wie? : Brontechnologie - vervangen bronzijdig expansievat en op druk brengen

- b Zijn er de afgelopen tijd zaken opgevallen ten aanzien van de installatie(s)? ☐ ja ☒ nee

- c Zijn er radiatoren die niet warm worden? ☐ ja ☒ nee

- d Zijn er radiatoren of (water)leidingen die lekken? ☐ ja ☒ nee

- e Zijn er radiatoren of (water)leidingen die ooit zijn bevroren? ☐ ja ☒ nee

- f Heeft u vloerverwarming in de woning? ☒ ja ☐ nee

Zo ja, betreft dit elektrische vloerverwarming, vloerverwarming met warm water of anders? ☐ ja ☒ nee

Elektrisch:

warm water: ☒ ja ☐ nee

overig, namelijk : N.v.t.

Waar bevindt zich de vloerverwarming met warm water? : Alle verdiepingen + aangebouwde berging

Waar bevindt zich de overige vloerverwarming? : N.v.t.

- g Zijn er vertrekken die niet (goed) warm worden? ☐ ja ☒ nee

- h Heeft de woning zonnepanelen die uw eigendom zijn? ☒ ja ☐ nee

Heeft de woning zonnepanelen die worden gehuurd of geleased? ☐ ja ☒ nee

Hoeveel zonnepanelen zijn er aanwezig? Aantal: 36

Zo ja, blijven de zonnepanelen achter? : ☐ nader overeen te komen ☒ ja ☐ nee

Wat is de capaciteit van één zonnepaneel? : 305 Wp x 28 - 330 Wp x 4 - 360 Wp x 4

## Vragenlijst over de woning

- Functioneren alle zonnepanelen? ☐ niet bekend ☒ ja ☐ nee
- Wat is het merk/ type van de zonnepanelen? : 28 x Q.Peak Duo Mono All Black, 4 x DMEGC 330 Wp (schuur) en 4 x DMEGC 360 Wp (platte dak uitbouw)
- Maakt u gebruik van een app om de opbrengst van de zonnepanelen te bekijken? ☒ ja ☐ nee
- Zo ja, welke? : Home Assistant
- In welk jaar zijn de zonnepanelen geplaatst en door wie? Jaar: : 28x Sunshine Company in 2018  
8x Wattgroen 2021
- Installateur: : Sunshine Company + Wattgroen
- Is de btw over het aankoopbedrag teruggevraagd van de belastingdienst? ☒ ja ☐ nee
- Hoeveel stroom heeft u het afgelopen jaar opgewekt?: 2025  
Jaar:
- Aantal kWh: : 9175 kWh
- Hoe lang zit er nog fabrieksgarantie op de zonnepanelen? : 2 jaar op 28x Q.Peak panelen  
7 jaar op 8x DMEGC
- Zijn de zonnepanelen aangeschaft met subsidie? ☐ ja ☒ nee
- i In welk jaar zijn voor het laatst de aanwezige schoorsteenkanalen/rookgasafvoeren geveegd/gereinigd? : N.v.t.
- j Wanneer heeft u de aanwezige schoorsteenkanalen voor het laatst gebruikt? : N.v.t.
- Is de trek van aanwezige schoorsteenkanalen goed? ☒ niet bekend ☐ ja ☐ nee
- k Zijn er onderdelen van de elektrische installatie vernieuwd? ☐ niet bekend ☐ ja ☒ nee
- Zijn er gebreken aan de elektrische installatie? ☐ ja ☒ nee
- l Is er een laadpaal aanwezig voor een elektrische auto? ☒ ja ☐ nee
- Zo ja, waar bevindt deze zich? : Voor het huis naast de voordeur
- Blijft deze achter? : ☐ nader overeen te komen ☐ ja ☒ nee
- m Is er mechanische ventilatie of een soortgelijk systeem aanwezig? ☒ ja ☐ nee
- Zo ja, functioneert dit systeem naar behoren? ☒ ja ☐ nee
- Wanneer is dit systeem voor het laatst onderhouden?: Nooit
- Hoe oud is dit systeem ongeveer? : 8 jaar
- n Is er een domoticasysteem of een soortgelijk systeem aanwezig? ☐ ja ☒ nee
- Zo ja, functioneert dit systeem naar behoren? ☒ ja ☐ nee
- o Zijn er rookmelders op iedere verdieping aanwezig? ☒ ja ☐ nee
- Zo ja, hoe oud zijn de rookmelders ongeveer? : 8 jaar

## Vragenlijst over de woning

### 8. Sanitair, riolering en keuken

- a Zijn er beschadigingen aan wastafels, douche, bad, toiletten, gootstenen en kranen? ☐ ja ☒ nee
- b Hoe oud is de badkamer ongeveer? : 8 jaar
- c Lopen de afvoeren van wastafels, douche, bad, toiletten, gootstenen en kranen goed door? ☒ ja ☐ nee
- d Is de woning aangesloten op het gemeentelijke riool? ☒ ja ☐ nee
- e Zijn er gebreken (geweest) aan de riolering, zoals breuken, stankoverlast, lekkages, etc.? ☐ ja ☒ nee
- f Is er een andere voorziening, zoals een septictank, beerput of dergelijk aanwezig? ☐ niet bekend ☐ ja ☒ nee
- g Van welk jaar dateert de keukenopstelling ongeveer? : 2018
- h Van welk jaar dateert de inbouwapparatuur ongeveer? : 2018
- Functioneert alle inbouwapparatuur? ☒ ja ☐ nee
- i Heeft u een kokend water kraan? ☒ ja ☐ nee
- Zo ja, functioneert deze kraan naar behoren en hoe oud is deze kraan ongeveer? : Ja, 8 jaar. Binnenwerk vervangen 2026,

### 9. Diversen

- a Wat is het bouwjaar van de woning? : 2018
- b Zijn er asbesthoudende materialen in/op de woning/ bijgebouw(en) aanwezig? ☐ niet bekend ☐ ja ☒ nee
- c Blijft er in de woning zeil achter, al dan niet vastgelijmd, dat is aangeschaft tussen 1955 en 1982? ☐ niet bekend ☐ ja ☒ nee
- d Is er sprake van loden leidingen in de woning? ☐ niet bekend ☐ ja ☒ nee
- e Is er een Japanse duizendknoop aanwezig in de tuin? ☐ niet bekend ☐ ja ☒ nee
- f Is er in puin/asbest afval in de grond/tuin aanwezig? ☐ niet bekend ☐ ja ☒ nee
- g Heeft u elders lekkages gehad? ☐ niet bekend ☐ ja ☒ nee
- h Is de grond verontreinigd? ☐ niet bekend ☐ ja ☒ nee
- i Is er een olietank aanwezig of aanwezig geweest? ☐ niet bekend ☐ ja ☒ nee
- j Is er sprake van overlast door ongedierte in of (rond)om de woning? ☐ ja ☒ nee
- l Is er sprake van chlorideschade (betonrot)? ☐ niet bekend ☐ ja ☒ nee
- m Hebben er verbouwingen en/of bijbouwingen plaatsgevonden in en/of om de woning? ☒ ja ☐ nee
- Zo ja, welke ver-/bijbouwingen? : Schuur in achtertuin.  
Veranda achter de keuken
- Zo ja, in welk jaartal? : Schuur: 2020  
Veranda: 2023
- Zo ja, door welk bedrijf zijn deze uitgevoerd? : Schuur: Zelf gedaan  
Veranda: Fraai Buiten - Groningen
- n Zijn er verbouwingen of uitbreidingen uitgevoerd zonder omgevingsvergunning (voorheen bouwvergunning)? ☐ niet bekend ☐ ja ☒ nee

## Vragenlijst over de woning

- o Is er sprake van glasvezel internet? ☐ niet bekend ☒ ja ☐ nee
- p Bent u in het bezit van een definitief energieprestatiecertificaat/energielabel? ☒ ja ☐ nee
- Zo ja, welke label? : A+++

### 10. Vaste lasten

- a Hoeveel betaalde u voor de laatste aanslag onroerendezaakbelasting? € 622,-
- Belastingjaar? : 2026
- b Wat is de WOZ-waarde? € 587.000,-
- Peiljaar? : 2025
- c Hoeveel betaalde u voor de laatste aanslag waterschapslasten? € 708,-
- Belastingjaar? : 2025
- d Hoeveel betaalde u voor de laatste aanslag gemeentelijke belastingen? € 535,-  
(zoals rioolheffing en afvalstoffenheffing e.d.)
- Belastingjaar? : 2025
- e Welke voorschotbedragen betaalt u maandelijks aan de nutsbedrijven? Gas: € 0,-
- Elektra: € 110,-
- Water: € 84,14,-
- Anders: : Deze kosten zijn volledig te wijten aan de elektrische auto - zonder deze is het minder-dan-nul-op-de-meter.
- Elektriciteit hoog (kWh): 3400
- Elektriciteit laag (kWh): 0
- Elektriciteit totaal (kWh): 3400
- Water (m3): 121
- Met hoeveel bewoners bewoonde u de woning? Aantal: 5
- f Zijn er lease- en/of huurkoopcontracten? ☐ ja ☒ nee
- g Als er sprake is van erfpacht of opstalrecht hoe hoog is dan de canon per jaar? € 0,-
- h Heeft u alle gemeentelijke belastingen die u verschuldigd bent al betaald? ☒ ja ☐ nee
- Zijn er variabele bedragen voor gemeenschappelijke poorten, inritten of terreinen? ☐ ja ☒ nee
- i Heeft u, om in de straat te parkeren, een parkeervergunning nodig? ☐ ja ☒ nee

### 11. Garanties

- a Zijn er lopende onderhoudscontracten en/of garantieregelingen overdraagbaar aan de koper? ☐ ja ☒ nee

### 12. Nadere informatie

- a Overige zaken : Er is geen melding voor Mijnbouwschade gedaan.

## Info verkoop en brochure

### Meldingsplicht verkoper en onderzoeksplicht koper:

De vragenlijst is gemaakt omdat de verkoper verplicht is om uitvoerig informatie te verstrekken over de woning, ook als die informatie minder gunstig lijkt voor de verkoop. De mededelingsplicht strekt niet verder dan dat de verkoper ten tijde van het sluiten van de overeenkomst aan de koper meedeelt wat hem/haar bekend is omtrent de woning. Als gebreken e.d. tijdig gemeld worden, kan de koper hiervan kennis nemen en zijn aankoopstrategie op afstemmen. De koper heeft een onderzoeksplicht en kan ten allen tijde voor eigen rekening een bouwkundige keuring laten verrichten dan wel andere adviseurs te raadplegen teneinde een goed inzicht te verkrijgen over de staat van onderhoud.

### Ouderdomsclausule:

Bij woningen van 25 jaar of ouder zal standaard een ouderdomsclausule toegevoegd worden. Kopers dienen er bedacht op te zijn dat bij oudere woningen in het algemeen een minder goede bouwkundige staat mag worden verwacht dan bij nieuwere woningen. Dit omdat de normen minder streng waren en dat het gebouwde gedurende langere tijd onderhevig is geweest aan de tand des tijds. Wanneer een koper weet dat een woning reeds enige jaren oud is, ook al heeft deze door de tijd heen renovaties ondergaan, is het verstandig om de woning voor aankoop bouwkundig te laten keuren.

### Koopovereenkomst:

De koopovereenkomst voor een bestaande eengezinswoning is vastgesteld door de Nederlandse Vereniging van Makelaars in onroerende goederen en vastgoeddeskundigen NVM, de Consumentenbond en de Vereniging Eigen Huis.

### Waarborgsom/bankgarantie:

Tot zekerheid van nakoming van de verplichtingen van de koper wordt standaard in de koopakte een artikel opgenomen waarbij de koper zich verplicht binnen de afgesproken tijd een bankgarantie te overleggen, danwel een waarborgsom te storten op de rekening van de notaris.

### Ontbindende voorwaarden:

Ontbindende voorwaarden kunnen op allerlei onderwerpen betrekking hebben en kunnen zowel ten behoeve van een koper als ten behoeve van een verkoper worden opgenomen. De ontbindende voorwaarde moet worden besproken voordat de koopovereenkomst tot stand is gekomen. Met andere woorden: zodra een bod wordt uitgebracht, moet de koper respectievelijk de verkoper aangeven of zij ontbindende voorwaarden wensen op te nemen. Wanneer geen expliciet voorbehoud voor financiering is opgenomen in de koopakte mag er niet zonder meer van worden uitgegaan dat uit de gewoonte of de redelijkheid en de billijkheid zo'n financieringsvoorbehoud impliciet voortvloeit. De termijn voor een ontbindende voorwaarde is doorgaans 6 weken na de dag dat mondeling overeenstemming is bereikt over de koopsom en de overige voorwaarden. Bij overeenstemming van een koopsom boven de vraagprijs wordt in het voorbehoud financiering uitgegaan van maximaal de vraagprijs.

### Asbestclausule:

Asbest is in het verleden veel toegepast in de bouw vanwege de goede eigenschappen die het materiaal bezit. Sedert 1993 is de verkoop van asbesthoudende materialen in Nederland echter verboden. Woningen die voor die datum zijn gebouwd kunnen dus nog asbesthoudende materialen bevatten. In de koopakte zal dan ook bij die woningen een clausule worden opgenomen waarin koper verklaart bekend te zijn met de evt. aanwezigheid van asbesthoudende materialen en deze te aanvaarden.

### Aansprakelijkheid bij verkoop door Erven:

Het kan voorkomen dat de eigenaar/verkoper niet de bewoner van het verkochte is geweest. Bijvoorbeeld bij overlijden van de eigenaar/bewoner zal de erfgenaam de verkoper zijn die het verkochte niet of nooit heeft bewoond. Uit dien hoofde is hij niet bekend met eventuele zichtbare en onzichtbare gebreken en eventuele verontreiniging. Verkoper staat daarom niet in voor de technische en bouwkundige staat van de opstallen, zowel in- als uitwendig, en van de in de opstallen aanwezige installaties. Een en ander wordt in een aanvullend artikel beschreven in de koopakte.

# Mijn Makelaar Westerkwartier

Wij begrijpen heel goed hoe spannend het is om een huis te (ver-)kopen en handelen daar dan ook naar. De naam van het kantoor geeft de grote affiniteit met dit gebied aan. Geertje en Maaike hebben jarenlange ervaring in deze regio. Sinds 2026 versterkt Nica het team als assistent makelaar.

Helemaal ook van deze tijd wat betreft Funda, professionele fotografie, professionele

Met verrassende fotografie en pakkende beschrijvingen weten wij mensen nieuwsgierig te maken.

Wij vinden persoonlijk contact belangrijk, hebben korte lijnen en communiceren duidelijk.

Wij behartigen uw belangen zorgvuldig, deskundig en vol enthousiasme!





**Mijn Makelaar**  
Westerkwartier



**Geertje Bergsma**  
NVM Register Makelaar

06 223 931 13  
westerkwartier@mijnmakelaar.nl  
mijnmakelaarwesterkwartier.nl

Dijklaan 19  
9351 TG Leek  
0594 748 000



**Mijn Makelaar**  
Westerkwartier



**Maaïke Nienhuis - Witlox**  
NVM Register Makelaar - Taxateur

06 48352934  
westerkwartier@mijnmakelaar.nl  
mijnmakelaarwesterkwartier.nl

Dijklaan 19  
9351 TG Leek  
0594 748 000



**Mijn Makelaar**  
Westerkwartier



**Nica Lokken**  
Assistent Makelaar

06 15507097  
westerkwartier@mijnmakelaar.nl  
mijnmakelaarwesterkwartier.nl

Dijklaan 19  
9351 TG Leek  
0594 748 000



# ALFRED OOSTER MANFOTO GRAFIE

**Mijn Makelaar Westerkwartier, daar kom je mee thuis.**



funda



**Mijn Makelaar Westerkwartier**

Dijklaan 19  
9351 TG Leek

0594-748000  
westerkwartier@mijnmakelaar.nl  
mijnmakelaarwesterkwartier.nl

*De gegevens in deze brochure zijn bedoeld om u een algemene indruk te geven van de woning. Hoewel deze informatie met de grootst mogelijke zorg is samengesteld, blijft de mogelijkheid bestaan dat er fouten en/*

*of onvolledigheden in de omschrijving en/of tekeningen staan. Noch de verkoper, noch Mijn Makelaar aanvaardt in dit geval enige aansprakelijkheid.*



# Mijn Makelaar, daar kom je mee thuis.