

Rotterdam

Schiekade 628 B | Vraagprijs € 585.000 k.k.

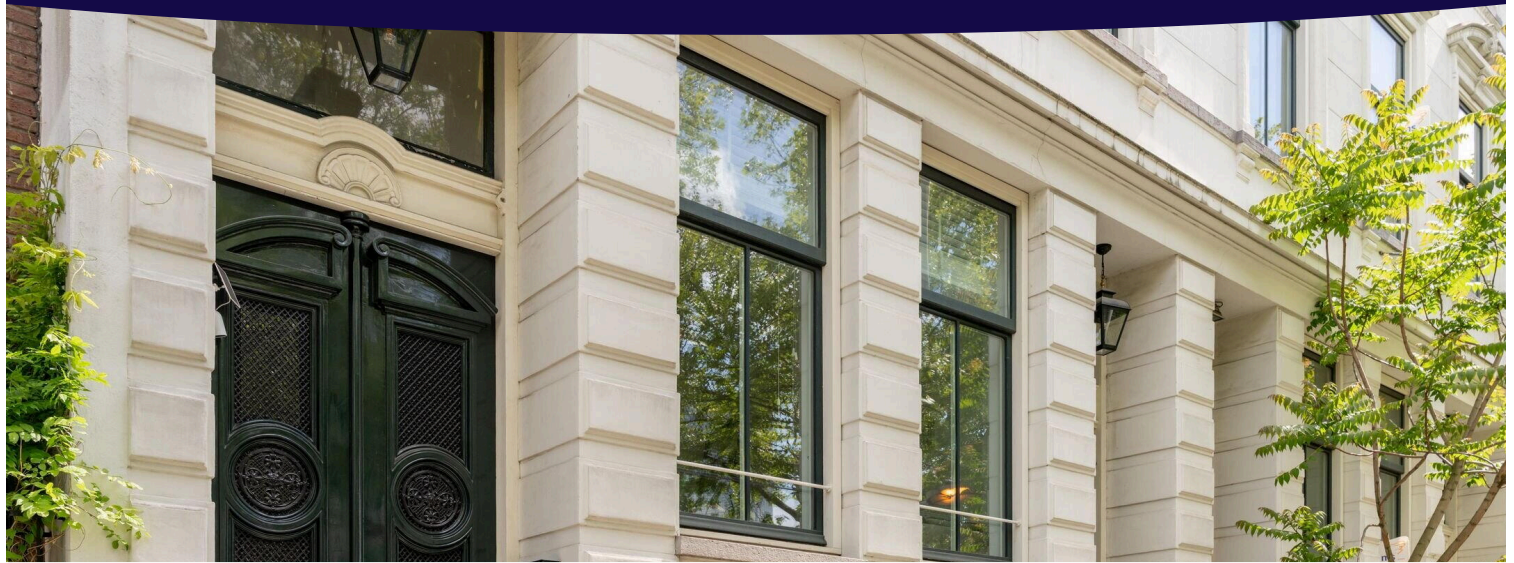

BESCHIKBAAR

WWW.SCHIEKADE628B.NL

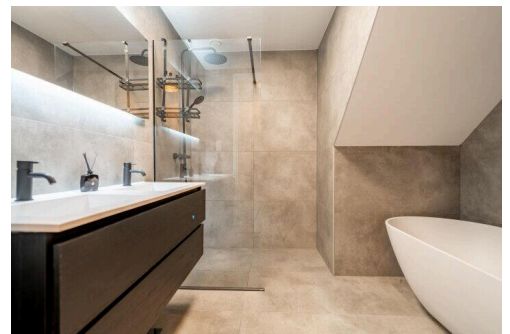
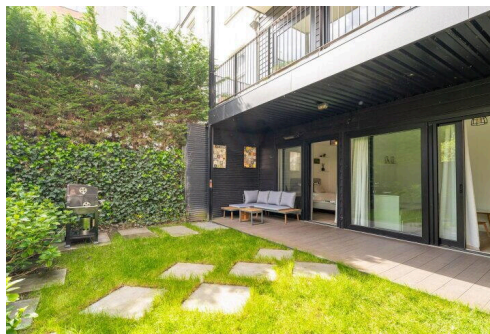
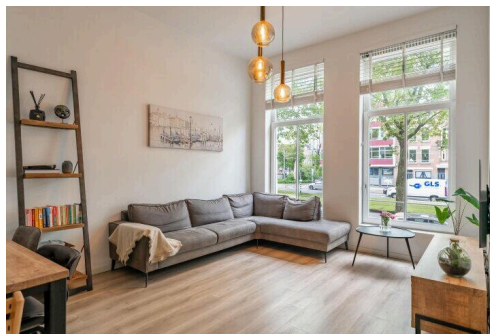
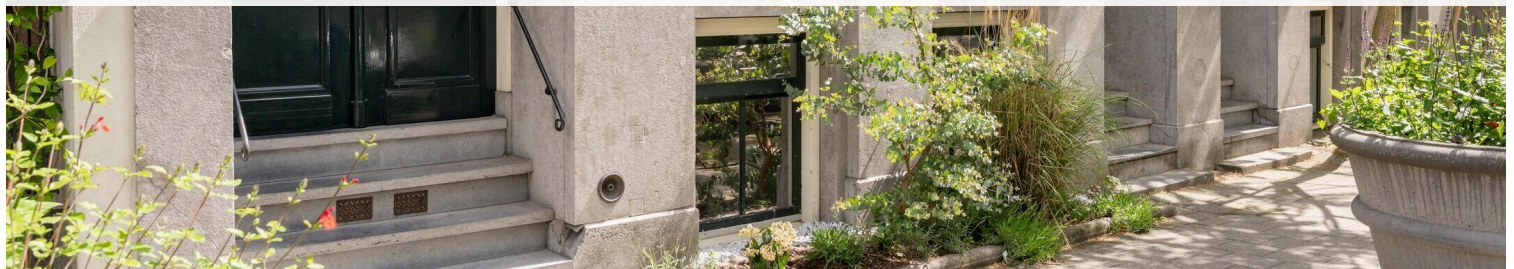

Type object:	Benedenwoning (bel-etage)
Bouwjaar:	1895
Woonoppervlakte:	86 m ²
Inhoud:	308 m ³
Aantal kamers:	3 kamers (2 slaapkamers)
Website:	www.schiekade628b.nl



Omschrijving

Schiekade 628 B, 3032 AK Rotterdam

STIJLVOL WONEN IN EEN KARAKTERISTIEK HERENPAND MET TUIN, MIDDEN IN HET BRUISENDE ROTTERDAM

Wonen in een stukje authentiek Rotterdam

Aan de karakteristieke Schiekade bevindt zich het statige "SchieStaete I", een bijzonder pand uit 1895 waarin historie, sfeer en hedendaags wooncomfort op unieke wijze samenkomen.

Het pand dateert uit de periode waarin Rotterdam uitgroeide tot internationale haven- en handelsstad. Rond het einde van de 19e eeuw werd de Schiekade ontwikkeld als representatieve stadsrand met elegante herenhuizen en karakteristieke bebouwing voor de gegoede burgerij. Veel van deze panden verdwenen later tijdens het bombardement van 1940 en de daaropvolgende wederopbouw. Juist daarom zijn de nog aanwezige panden uit deze periode tegenwoordig zeldzaam en geliefd.

SchieStaete I behoort tot deze bijzondere categorie historische bebouwing die de tand des tijds heeft doorstaan. De prachtige klassieke gevel ademt nog altijd de grandeur van eind 19e-eeuws Rotterdam, terwijl het gebouw in de loop der jaren zorgvuldig is aangepast aan de woonwensen van deze tijd.

OMSCHRIJVING

Achter de karakteristieke gevel van dit hoogwaardig afgewerkte 3-kamerappartement van circa 86 m² schuilt een bijzonder luxe en sfeervol dubbel benedenhuis, waar klassieke charme en modern wooncomfort perfect samenkomen. De woning is verdeeld over de bel-etage en het hoge souterrain en beschikt over een heerlijke eigen tuin aan de rustige achterzijde. De royale living met open keuken bevindt zich op de bel-etage aan de voorzijde van het pand en profiteert van prachtige plafondhoogtes, grote raampartijen en een overvloed aan natuurlijk licht.

De luxe open keuken is uitgevoerd met hoogwaardige inbouwapparatuur en vormt een stijlvolle centrale plek binnen de woning.

In het souterrain bevinden zich twee goed bemeten slaapkamers en een moderne badkamer met luxe afwerking. Vanuit beide slaapkamers is er directe toegang tot de fraai aangelegde tuin. Een unieke plek om midden in de stad in alle rust te ontspannen.

De woning is met veel aandacht voor detail afgewerkt en voorzien van hedendaags comfort op hoog niveau. Denk hierbij aan vloerverwarming, fraaie paneeldeuren, stalen binnendeuren met glas, luxe sanitair, hoogwaardige vloerafwerking, HR++ beglazing en uitstekende isolatievoorzieningen.

LOCATIE

De ligging is uitstekend: op korte afstand van Rotterdam Centraal Station, het bruisende stadscentrum en diverse uitvalswegen richting de A13 en A20. In de directe omgeving bevinden zich talloze gezellige restaurants, koffiebars, sportscholen en populaire hotspots zoals de Proveniersstraat en de Hofbogen.

Hier woont u in een levendige stadsomgeving met alle voorzieningen letterlijk binnen handbereik.

KENMERKEN

- Gelegen in een stijlvol herenpand uit 1895
- Dubbel benedenhuis verdeeld over bel-etage en souterrain
- Circa 86 m² woonoppervlakte
- 2 goed bemeten slaapkamers
- Luxe badkamer voorzien van ligbad, separate douche en dubbel wastafelmeubel

- Separaat toilet op beide etages
- Eigen tuin aan de rustige achterzijde
- Hoogwaardig en luxe afwerkingsniveau
- Vloerverwarming en goede isolatievoorzieningen
- Centrale ligging nabij Rotterdam Centraal Station
- Instapklaar appartement met karakter én comfort

Een unieke woning voor wie op zoek is naar sfeer, luxe en een centrale locatie in Rotterdam.

Maak snel een afspraak voor een bezichtiging en ervaar het zelf. Zie ook [Schiekade628-B.nl](https://www.schiekade628-B.nl) voor verdere informatie en documentatie.

STYLISH LIVING IN A CHARACTERISTIC TOWNHOUSE WITH PRIVATE GARDEN, LOCATED IN THE VIBRANT HEART OF ROTTERDAM

Living in a historic part of Rotterdam

Situated along the characteristic Schiekade, "SchieStaete I" is an impressive townhouse dating back to 1895, where history, atmosphere and contemporary living comfort come together in a unique way.

The property originates from the period in which Rotterdam rapidly developed into an international harbour and trading city. At the end of the 19th century, the Schiekade area was designed as a prestigious city boulevard featuring elegant townhouses and characteristic architecture for the upper middle class. Many of these buildings were lost during the bombing of Rotterdam in 1940 and the subsequent reconstruction period. This makes the remaining buildings from this era increasingly rare and highly sought after today.

SchieStaete I belongs to this special category of historical buildings that have withstood the test of time. Its beautiful classical façade still reflects the grandeur of late 19th-century Rotterdam, while the building itself has been carefully adapted to modern living standards over the years.

DESCRIPTION

Behind the characteristic façade of this high-quality 3-room apartment of approximately 86 m² lies a luxurious and charming split-level ground-floor apartment where classic elegance and modern comfort blend perfectly together. The apartment is divided over the bel-etage and the spacious lower ground floor and benefits from a wonderful private garden at the quiet rear side of the property. The generous living room with open-plan kitchen is situated on the bel-etage at the front of the building and enjoys impressive ceiling heights, large windows and an abundance of natural daylight.

The luxurious open kitchen is equipped with high-end built-in appliances and forms a stylish central feature within the home.

The lower ground floor offers two well-sized bedrooms and a modern bathroom finished to a luxurious standard. Both bedrooms provide direct access to the beautifully landscaped private garden, a unique place to relax in peace and quiet right in the middle of the city.

The apartment has been finished with great attention to detail and offers a high level of contemporary comfort, including underfloor heating, elegant panel doors, steel-framed glass interior doors, luxury sanitary fittings, high-quality flooring, HR++ glazing and excellent insulation.

LOCATION

The location is excellent: within short distance of Rotterdam Central Station, the vibrant city centre and major highways such as the A13 and A20. The immediate surroundings offer numerous trendy restaurants, coffee bars, gyms and popular hotspots including the Proveniersstraat and the famous Hofbogen area. Here you will enjoy vibrant city living with all amenities literally within easy reach.

FEATURES

- Located in a stylish townhouse dating from 1895
- Split-level ground-floor apartment divided over bel-etage and lower ground floor
- Approx. 86 m² of living space
- 2 well-sized bedrooms
- Luxury bathroom featuring a bathtub, separate shower, and double washbasin vanity
- Separate toilet on both floors
- Private garden at the quiet rear side
- High-quality and luxurious finishing level
- Underfloor heating and excellent insulation
- Centrally located near Rotterdam Central Station
- Move-in ready apartment combining character and comfort

A unique property for those looking for atmosphere, luxury and a prime central location in Rotterdam.

Schedule a viewing today and experience it for yourself. Please visit [Schiekade628-B.nl](https://www.schiekade628-B.nl) for further information and documentation. Lees de volledige omschrijving

Kenmerken

Vraagprijs:	€ 585.000 k.k.
Aanvaarding:	In overleg
Bijdrage vve:	€ 155,00 per maand

Bouw

Object type:	Benedenwoning (bel-etage)
Soort bouw:	Bestaande bouw
Bouwjaar:	1895

Oppervlakte en inhoud

Woonoppervlakte:	86 m²
Inhoud:	308 m³
Gebouwgebonden buitenruimte:	52 m²

Indeling

Aantal kamers:	3 kamers (2 slaapkamers)
Aantal badkamers:	1 badkamer en 2 aparte toiletten
Badkamervoorzieningen:	Dubbele wastafel, inloopdouche, ligbad, en vloerverwarming
Aantal woonlagen:	2 woonlagen

Energie

Energie label:	A
Verwarming:	Gehele vloerverwarming
Warm water:	Cv-ketel

Buitenruimte

Tuin:	Achtertuin
Achtertuin:	51 m² (6,46 meter diep en 8,00 meter breed)
Ligging tuin:	Gelegen op het oosten en bereikbaar via achterom

Bergruimte

Soort parkeergelegenheid:	Betaald parkeren en parkeervergunningen
---------------------------	---

VvE Checklist

Inschrijving kvk:	Ja
Jaarlijkse vergadering:	Ja
Periodieke bijdrage:	Ja (€ 155,00 per maand)
Reservefonds aanwezig:	Ja
Onderhoudsplan:	Ja
Opstalverzekering:	Ja

Op de kaart

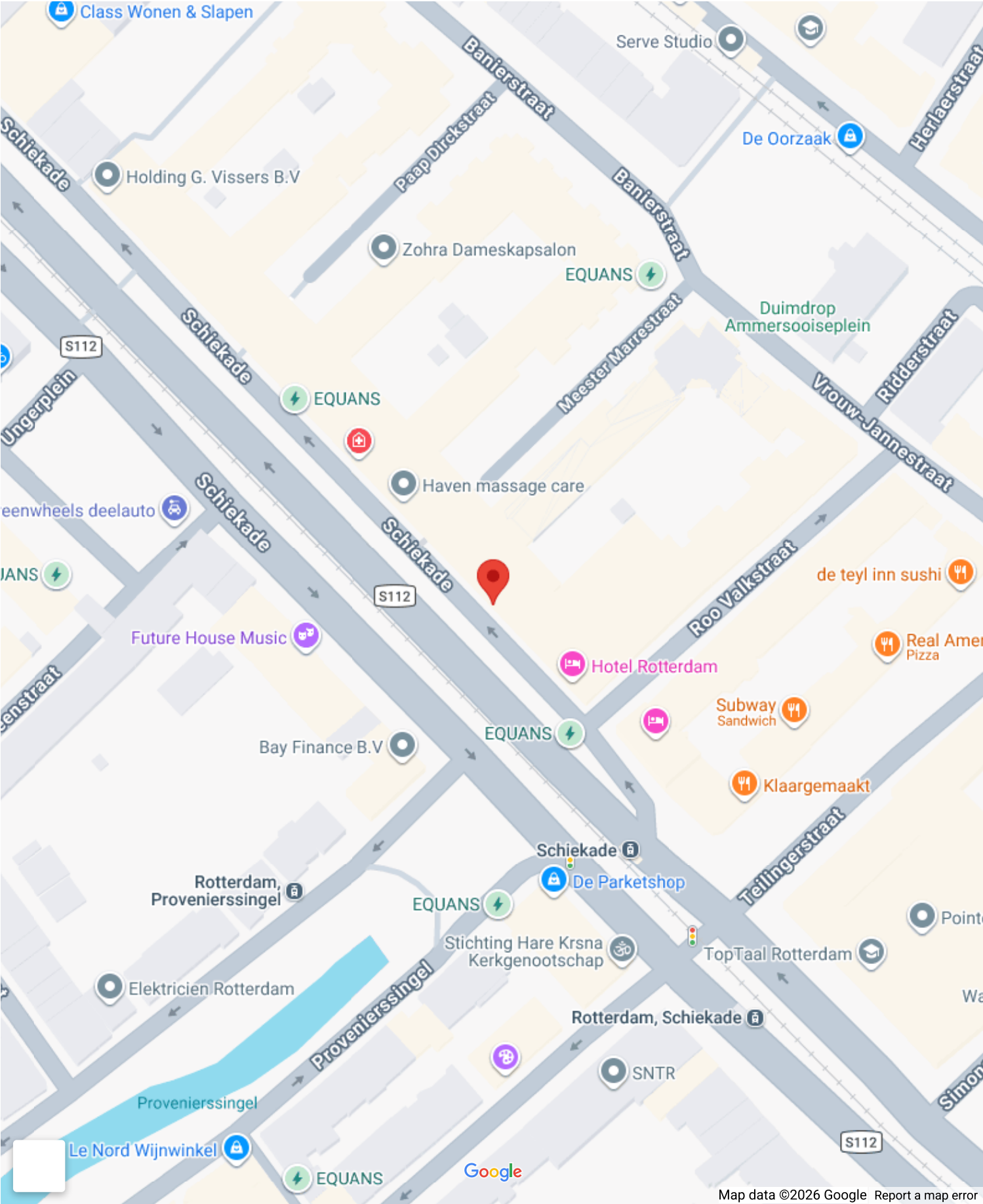

Op de kaart

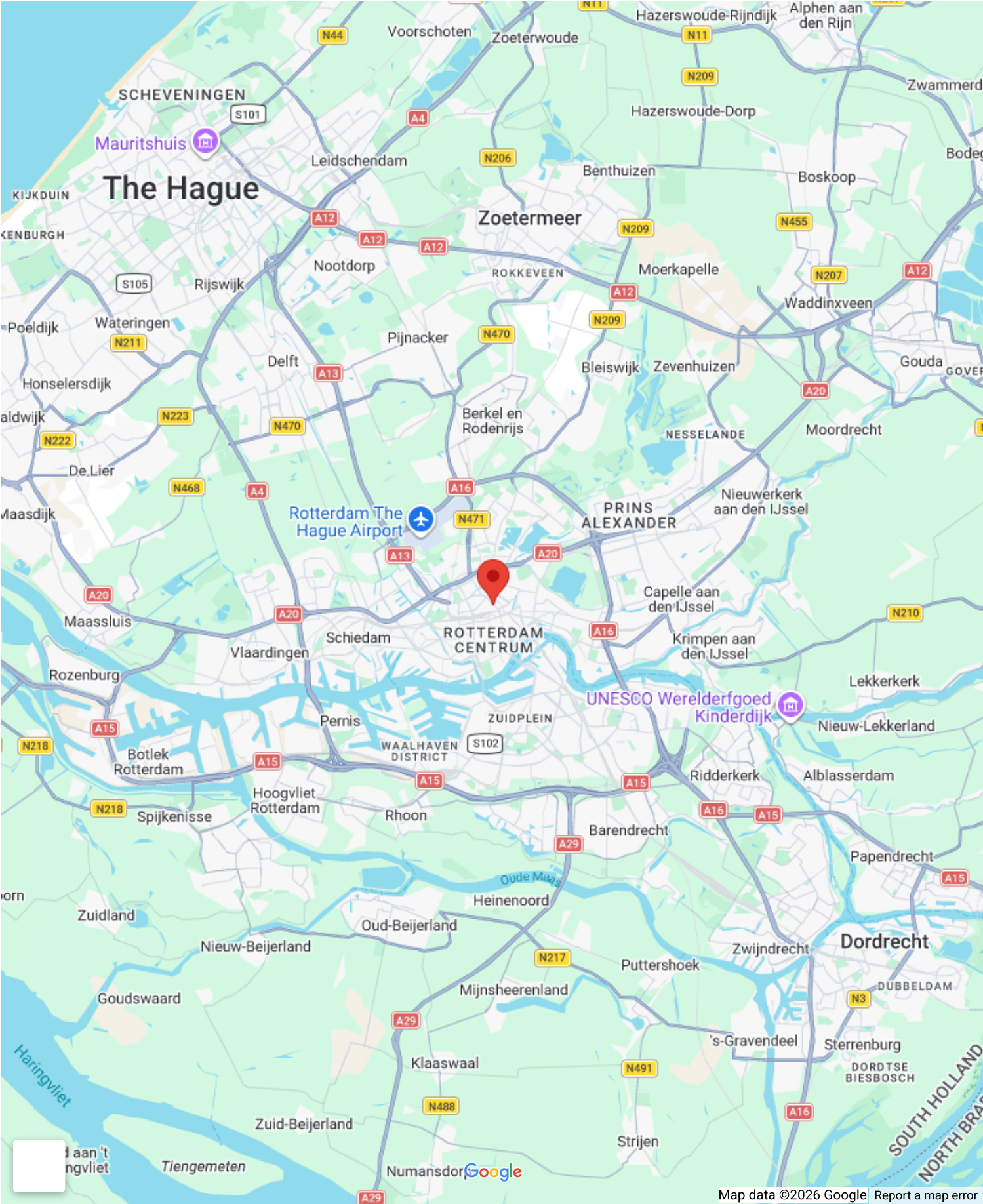

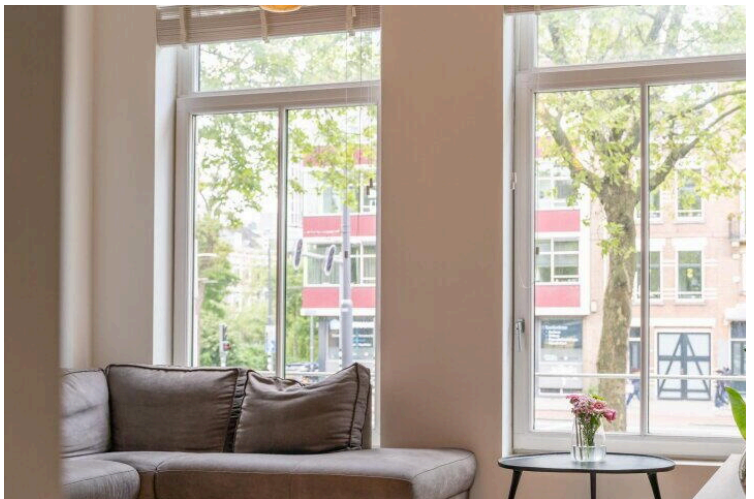
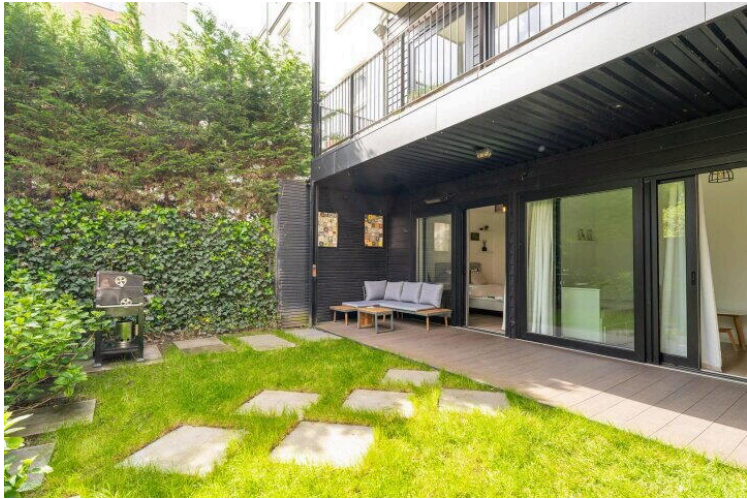
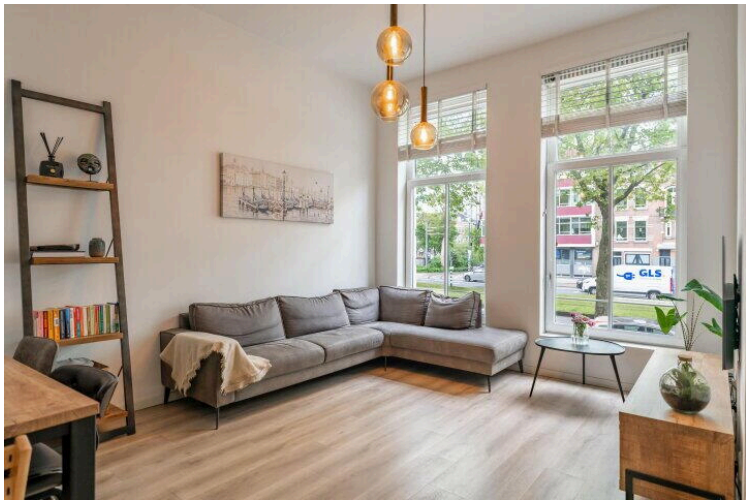

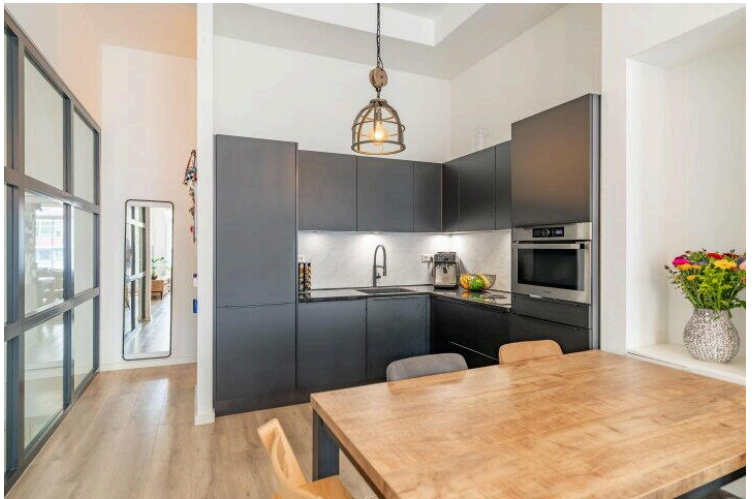
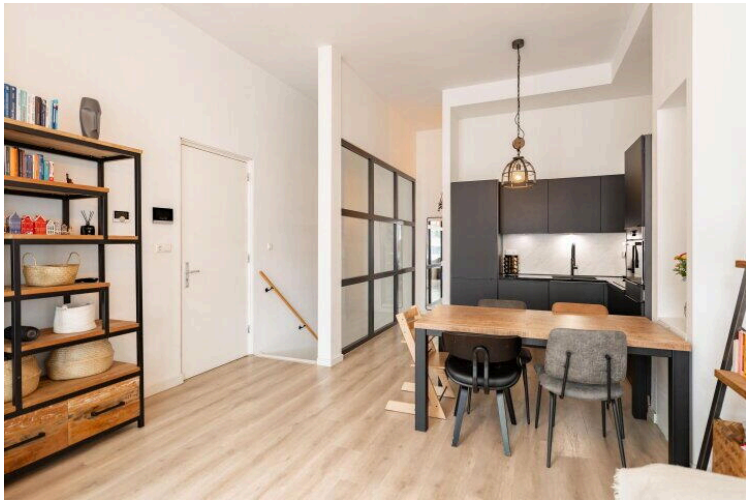
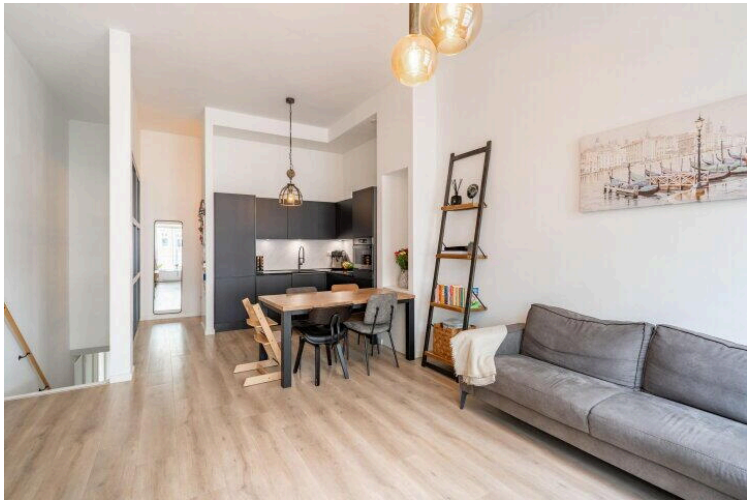
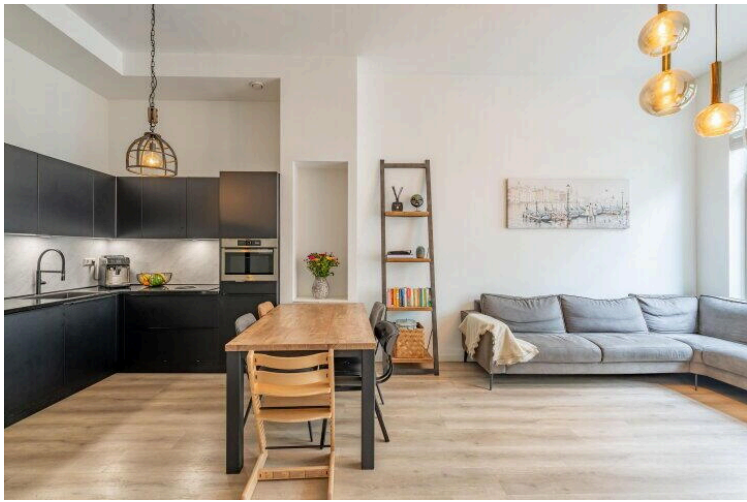

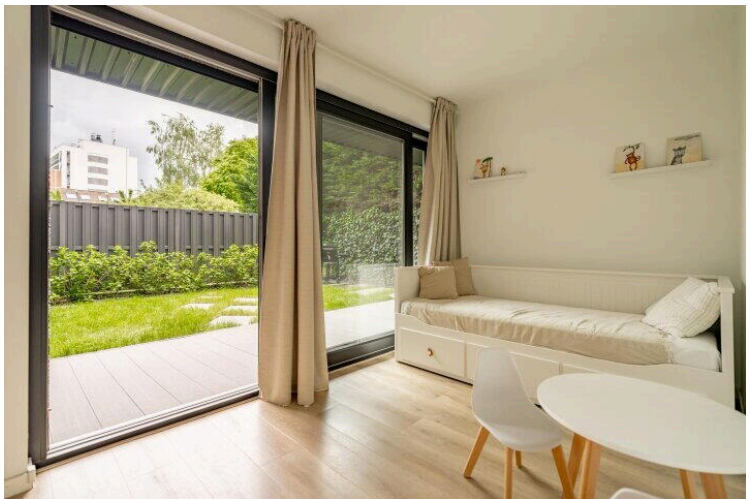
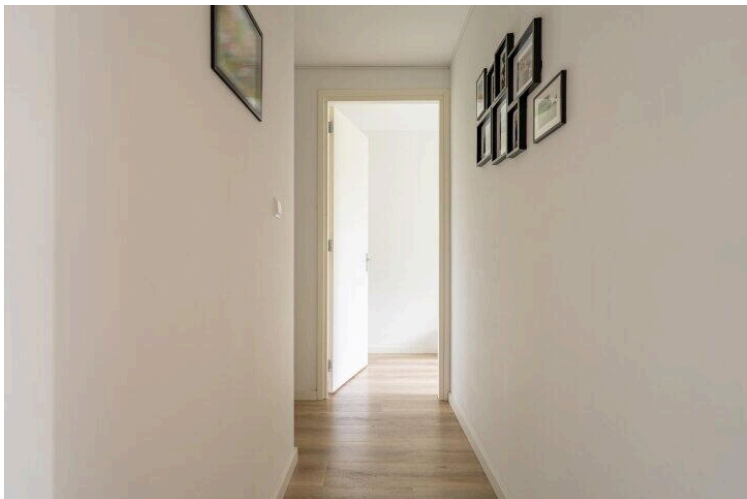
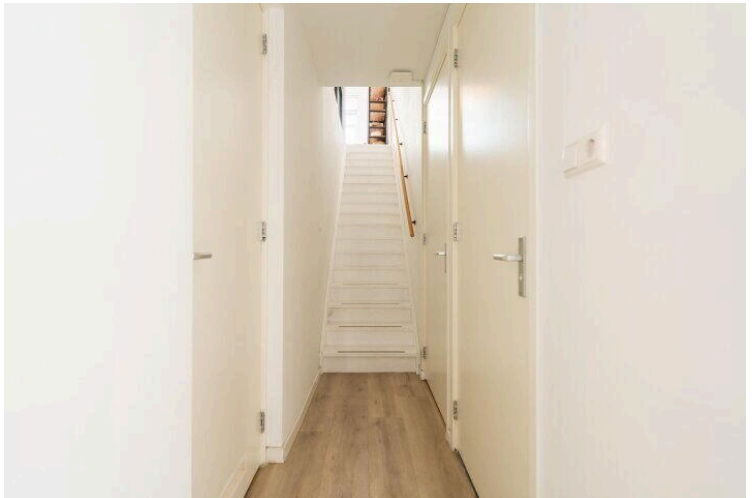
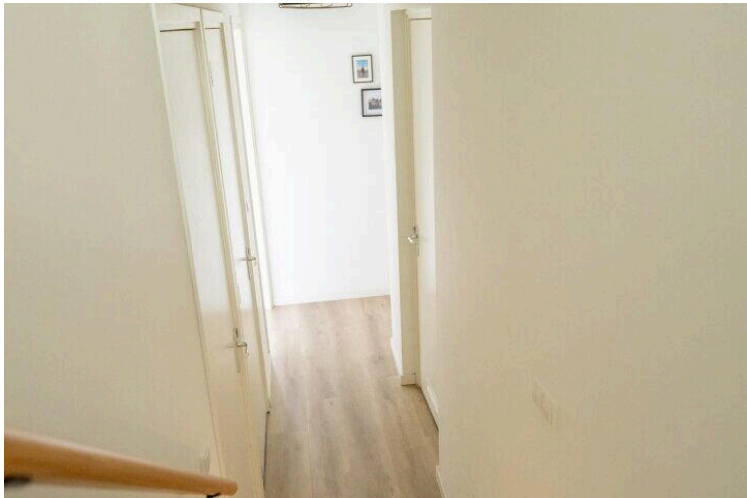
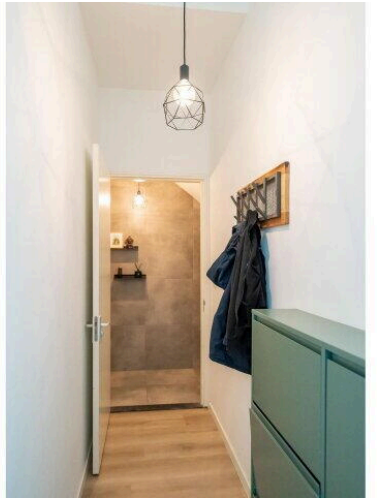
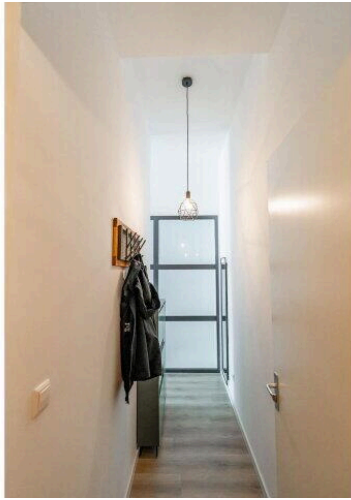

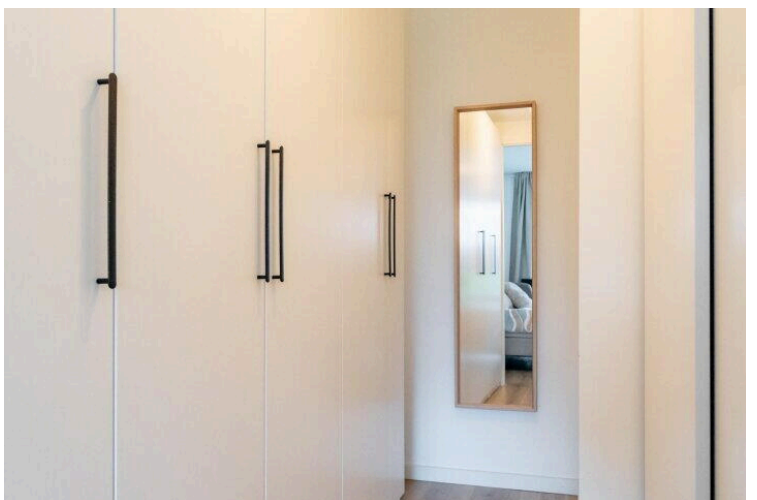
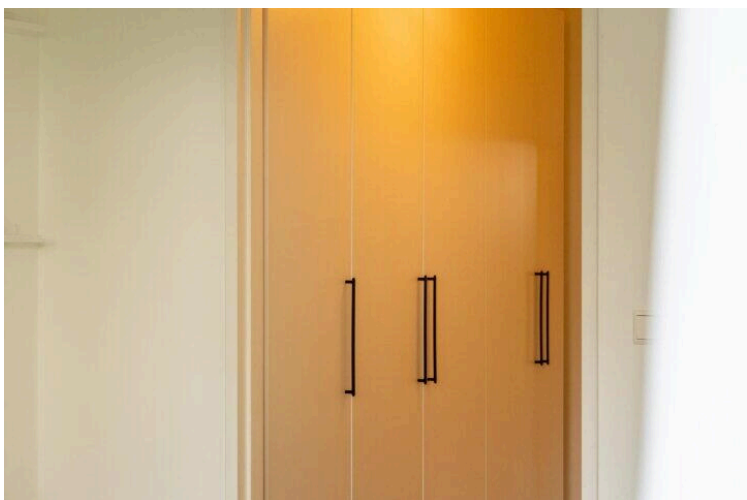
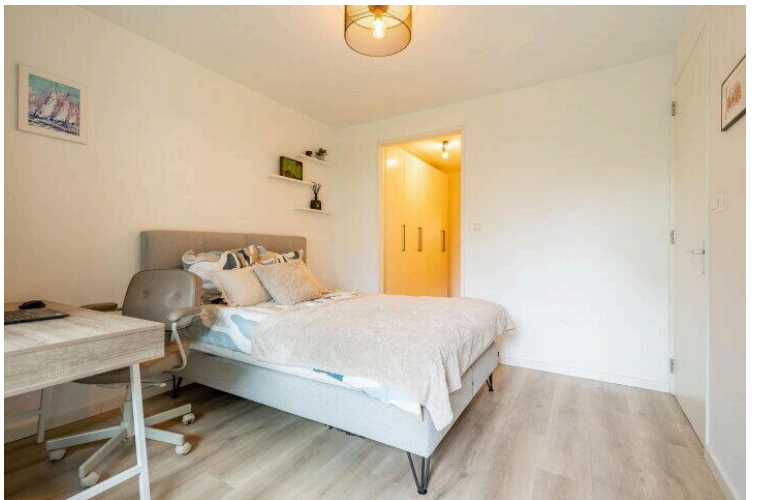
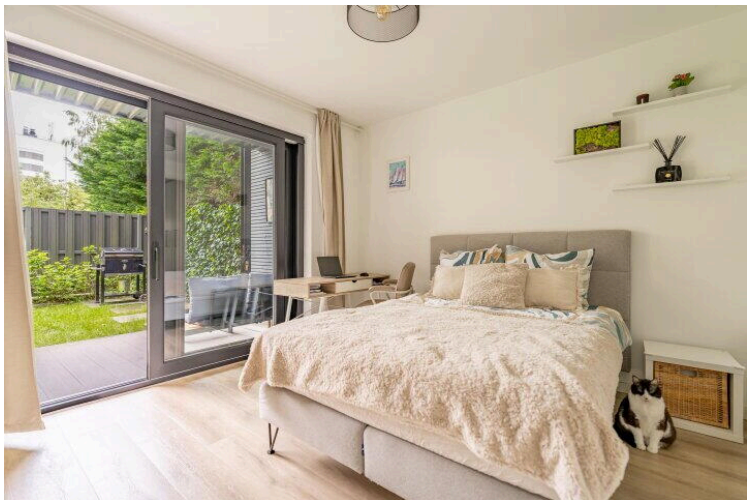
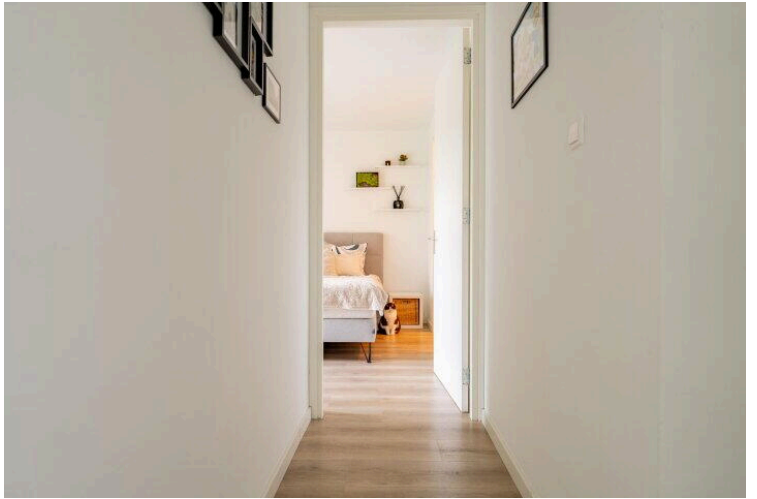
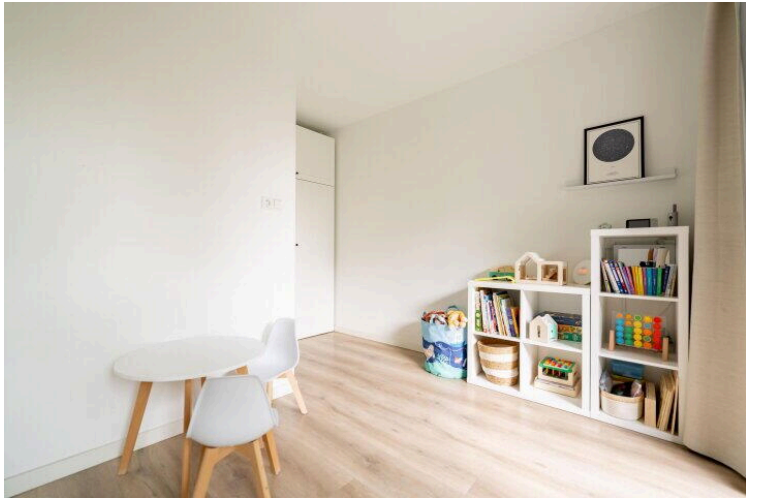

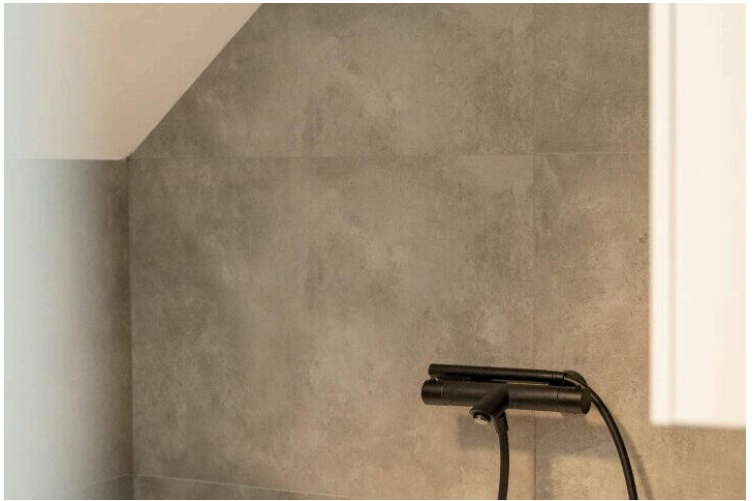
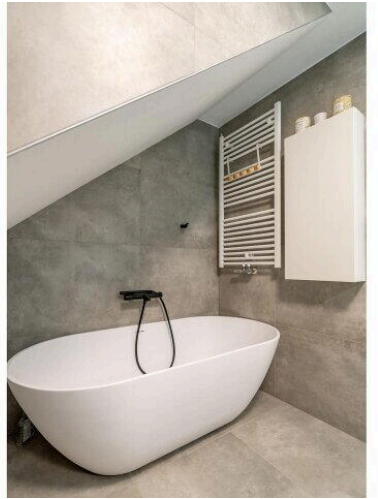
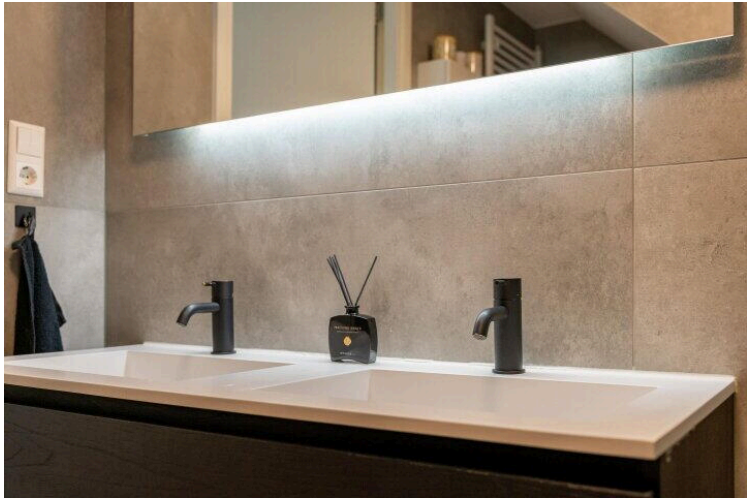

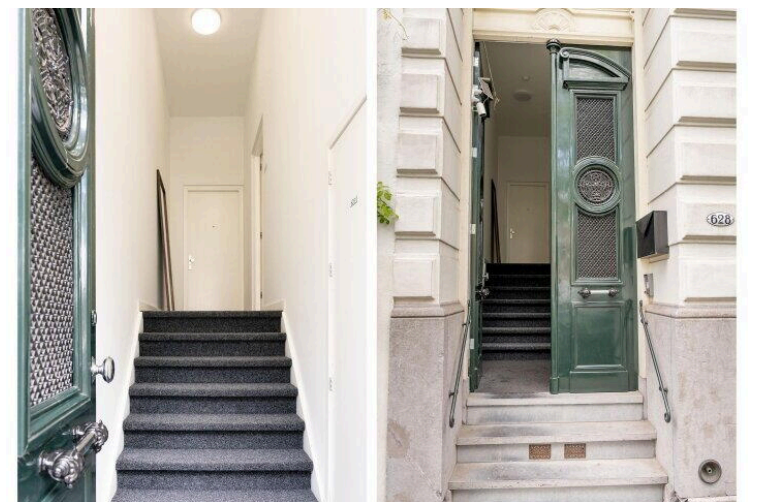
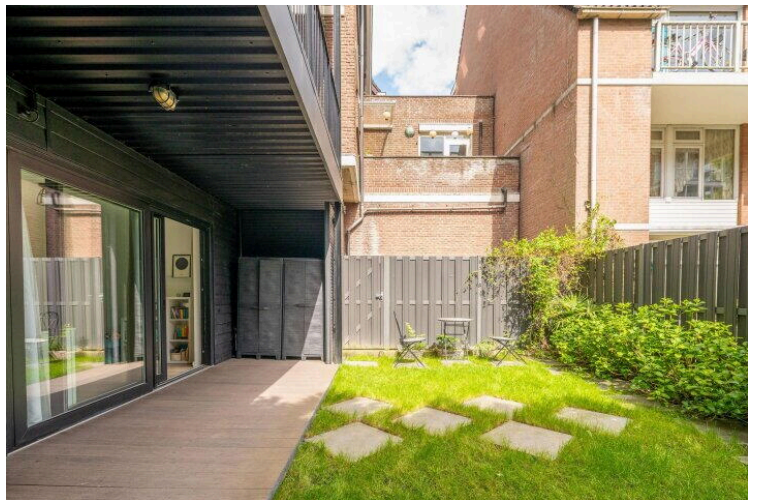
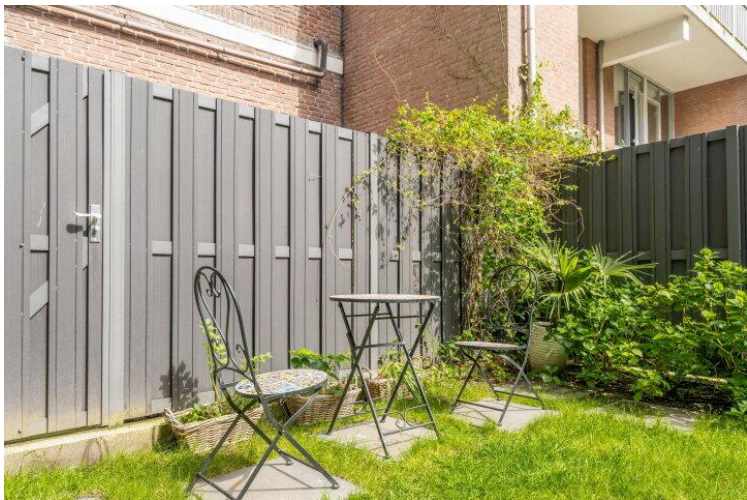
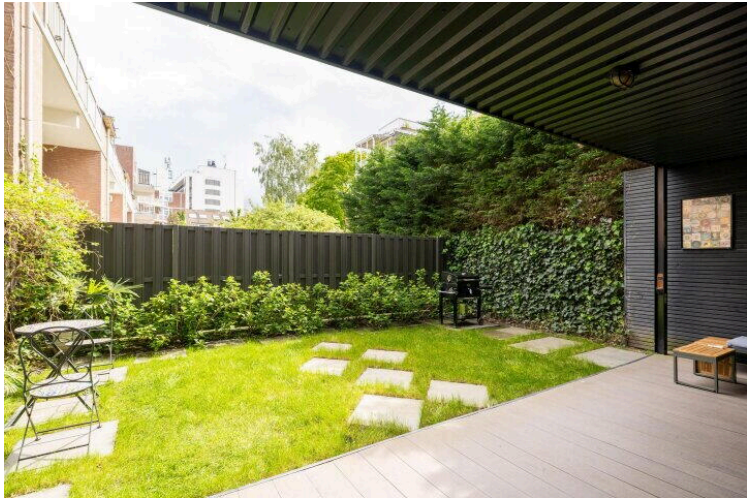
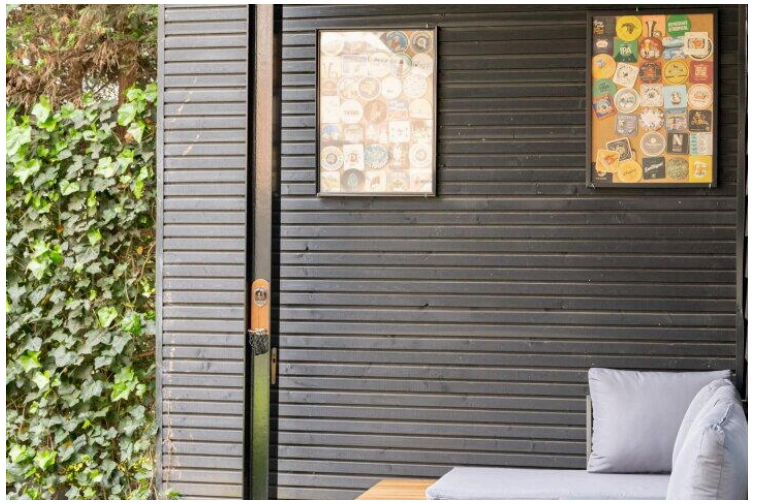
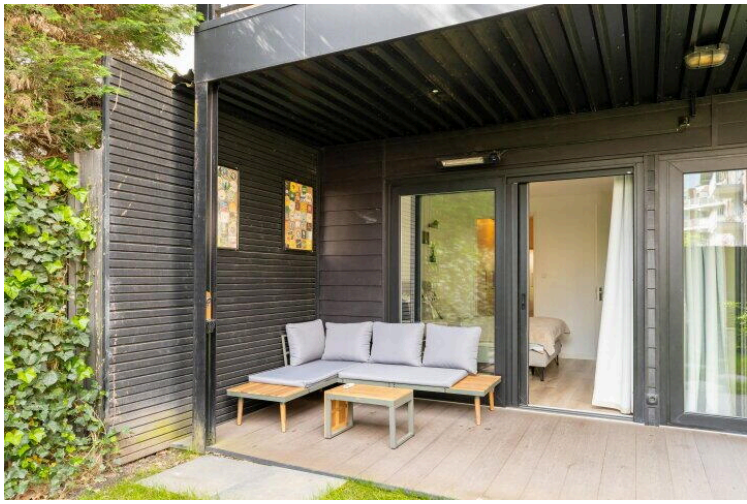



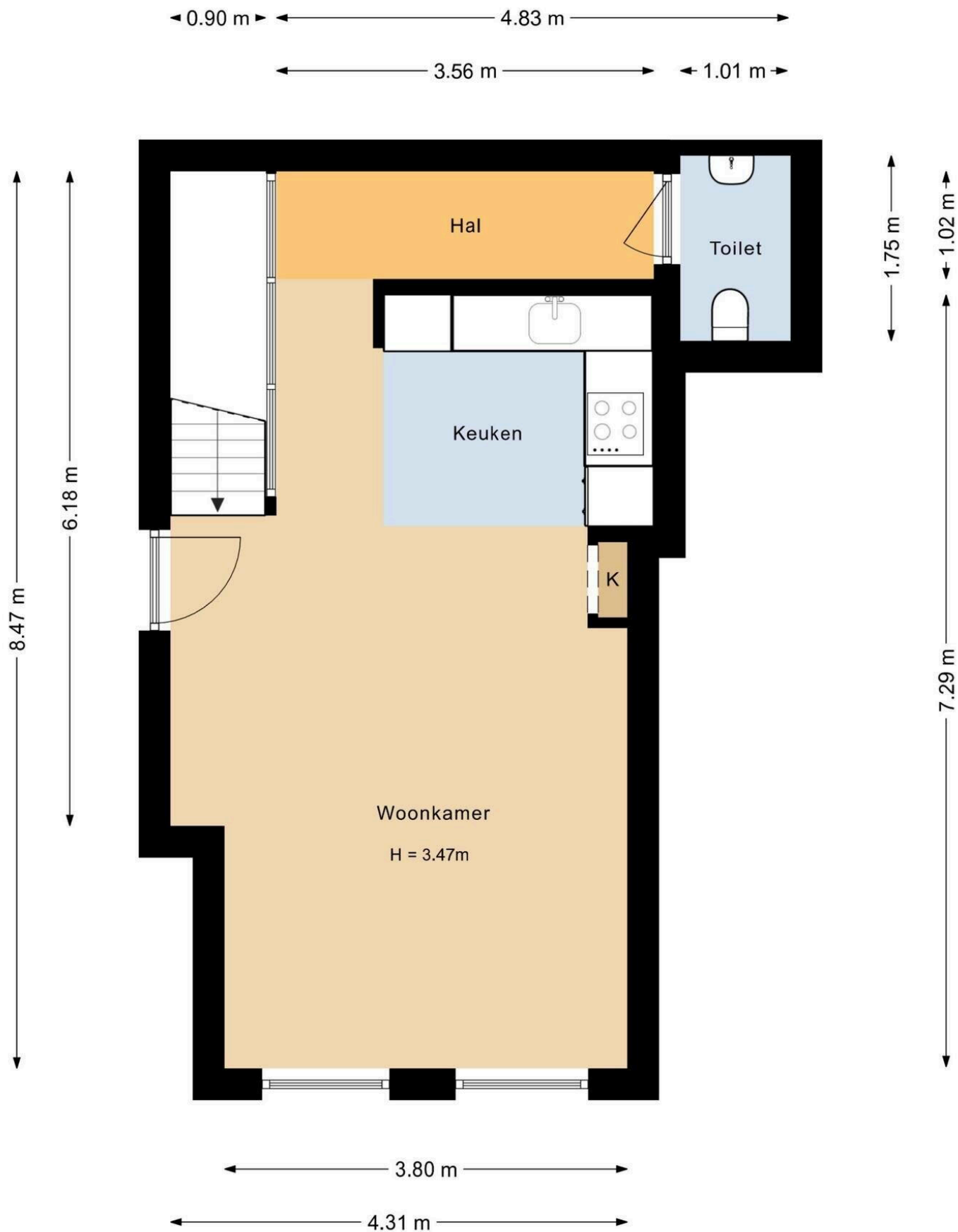

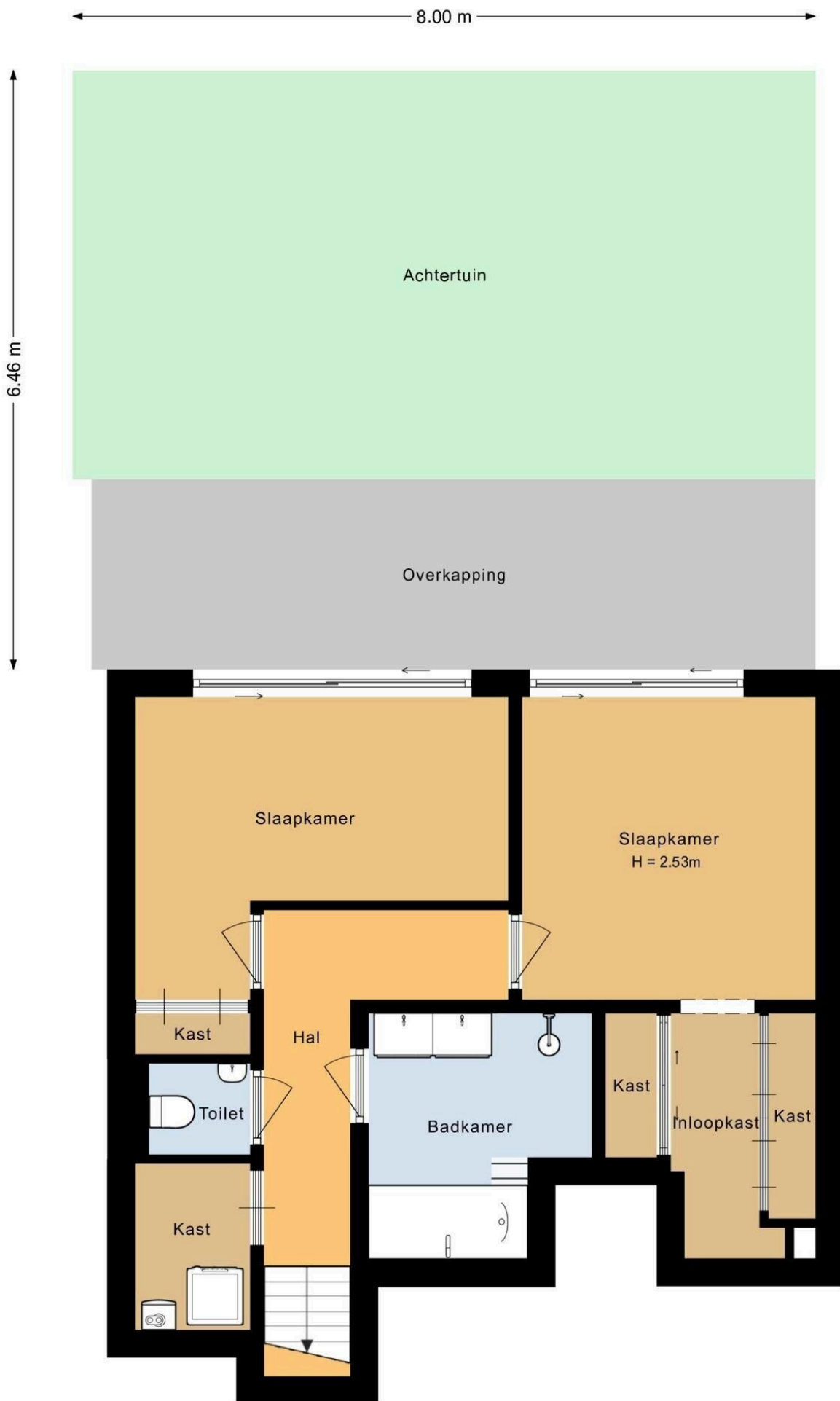

Vragenlijst deel B appartementsrecht

Betreft: Schiekade 628 B 2032 AK Rotterdam

Indien u dat nodig vindt, kunt u nadere informatie geven aan het einde van deze vragenlijst of bij de tekst. Als u twijfelt over de juiste beantwoording, of als u een vraag niet begrijpt, zet dan een vraagteken voor de vraag. Neem vervolgens zo snel mogelijk contact op met uw makelaar. Indien de vraag niet van toepassing is kunt u deze doorhalen. Een kopie van de vragenlijst over het appartement wordt verstrekt aan de koper. Tevens wordt doorgaans een kopie van de vragenlijst als bijlage aan de koopakte gehecht.

De vragenlijst geeft vorm, inhoud en structuur aan de mededelingsplicht van verkoper. De mededelingsplicht strekt niet verder dan dat u als verkoper ten tijde van het sluiten van de overeenkomst aan de koper meedeelt wat u bekend is omtrent de woning. De vragenlijst beoogt geen garanties te geven, maar heeft een informatief karakter.

Doorgaans de meeste vragen uit de vragenlijst kunt u beantwoorden met 'ja', 'nee' of 'niet bekend'. De open vragen zijn voorzien van een tekstveld. Hier kunt u zelf uw antwoord formuleren. Als u geen antwoord kunt geven op de vraag, dan kunt u aangeven dat het antwoord u niet bekend is.

1. Bijzonderheden

Zijn er nadat u het appartement in eigendom hebt gekregen nog andere, eventuele aanvullende notariële of onderhandse akten opgesteld met betrekking tot het appartement?

☐ Ja ☒ Nee

Zijn er mondelinge of schriftelijke afspraken gemaakt over aangrenzende percelen (denk hierbij aan regelingen voor het gebruik van een poort, schuur, garage, tuin, overeenkomsten met meerdere burens toezeggingen, erfafscheidingen)?

☐ Ja ☒ Nee

Wijken de huidige terreinafscheidingen af van de kadastrale eigendomsgrenzen (denk hierbij ook aan strookjes grond van de gemeente die u in gebruik heeft, of grond van u die gebruikt wordt door de burens)?

☐ Ja ☒ Nee ☐ Niet bekend

Is een gedeelte van uw appartement, schuur, garage of schutting gebouwd op grond van de burens of andersom?

☐ Ja ☒ Nee ☐ Niet bekend

Heeft u grond van derden in gebruik?

☐ Ja ☒ Nee ☐ Niet bekend

Rusten er voor zover u weet 'bijzondere lasten en beperkingen' op het appartement? (bijzondere lasten en beperkingen' kunnen privaatrechtelijke beperkingen zijn zoals (lijdende) erfdienstbaarheden (bijvoorbeeld een recht van overpad), kwalitatieve verplichtingen, kettingbedingen, vruchtgebruik, voorkeursrecht (bijvoorbeeld een eerste recht van koop), opstalrecht, erfpacht, huurkoop. Het kan ook gaan om publiekrechtelijke beperkingen zoals een aanschrijving van de gemeente in het kader van een illegale verbouwing)

☐ Ja ☒ Nee

Is de Wet voorkeursrecht gemeenten van toepassing?

☐ Ja ☒ Nee

Is er een anti-speculatiebeding en/of zelfbewoningsplicht van toepassing op het appartement?

☐ Ja ☒ Nee

Is er sprake van een beschermd stads- of dorpsgezicht of loopt er een procedure tot aanwijzing daartoe?

☐ Ja ☒ Nee

Is er sprake van een gemeentelijk-, provinciaal-of rijksmonument of loopt er een procedure tot aanwijzing daartoe?

☐ Ja ☒ Nee

Is er volgens het bestemmingsplan sprake van een beeldbepalend of karakteristiek object?

☐ Ja ☒ Nee

Is er sprake (geweest) van ruilverkaveling?

☐ Ja ☒ Nee

Is er sprake van onteigening?

☐ Ja ☒ Nee

Is het appartement of de grond geheel of gedeeltelijk verhuurd of bij anderen in gebruik?

☐ Ja ☒ Nee

Behoort de gebruikte berging (of een andere ruimte zoals een garage en/of parkeerplaats) ook volgens de splitsingsakte en de splitsingstekening bij het appartement (Het komt regelmatig voor dat een in gebruik zijnde berging/garage/parkeerplaats niet de berging is die volgens de splitsingsakte en de splitsingstekening bij het appartement hoort. Men heeft om wat voor reden dan ook de berging geruild. Het is van belang om de berging/garage/parkeerplaats welke conform de splitsingsakte en de splitsingstekening bij het appartement hoort te verkopen)?

☐ Ja ☐ Nee ☒ N.v.t.

Is er over het appartement een geschil/procedure gaande, al dan niet bij de rechter, huurcommissie of een andere instantie (bijvoorbeeld onteigening/kwesties met burens, zoals erfdienstbaarheden, recht van overpad, erfafscheidingen e.d.)?

☐ Ja ☒ Nee

Is er bezwaar gemaakt tegen de waardebeschikking WOZ?

☐ Ja ☒ Nee

Zijn er door de overheid of nutsbedrijven verbeteringen of herstellingen voorgeschreven of aangekondigd die nog niet naar behoren zijn uitgevoerd?

☐ Ja ☒ Nee

Zijn er in het verleden subsidies of premies verstrekt die bij verkoop van het appartement voor een deel kunnen worden teruggevorderd?

☐ Ja ☒ Nee

Is het appartement onbewoonbaar verklaard of in het verleden ooit onbewoonbaar verklaard geweest?

☐ Ja ☒ Nee

Is er bij verkoop sprake van een omzetbelastingheffing (bijvoorbeeld omdat het een voormalig bedrijfsonroerendgoed is, of een appartement met praktijkgedeelte, of omdat u pas ingrijpend verbouwd hebt)?

☐ Ja ☒ Nee

Hoe gebruikt u het appartement nu (bijvoorbeeld voor bewoning, praktijk, winkel, opslag)?

Residence

Is dat gebruik volgens de splitsingsakte toegestaan?

☒ Ja ☐ Nee

Is dat gebruik volgens de gemeente toegestaan?

☒ Ja ☐ Nee

2. Gevels

Is er bij het appartement sprake (geweest) van vochtdoorslag of aanhoudend vochtige plekken op de gevels?

☐ Ja ☒ Nee

Zijn er bij het appartement (gerepareerde) scheuren/beschadigingen in/aan de gevels aanwezig?

☐ Ja ☒ Nee

Zijn de gevels bij het appartement tijdens de bouw geïsoleerd?

☒ Ja ☐ Nee ☐ Niet bekend

Is er sprake van volledige isolatie?

☒ Ja ☐ Nee ☐ Niet bekend

Zijn de gevels bij het appartement ooit gereinigd?

☐ Ja ☐ Nee ☒ Niet bekend

3. Dak(en)

Hoe oud zijn de platte daken van het appartementencomplex ongeveer?

Not known

Hoe oud zijn de overige daken van het appartementencomplex ongeveer?

Not known

Heeft u last van daklekkages (gehad)?

☐ Ja ☒ Nee

Zijn er in het verleden in het appartement gebreken geconstateerd aan de dakconstructie zoals scheve, doorbuigende, krakende, beschadigde en/of aangetaste dakdelen?

☐ Ja ☒ Nee

Is het dak van het appartementencomplex al eens (gedeeltelijk) vernieuwd c.q. gerepareerd?

☒ Ja ☐ Nee

Zo ja, welk (gedeelte van het) dak en waarom?

in 2023 after storm

Zijn de platte daken van het appartementencomplex tijdens de bouw geïsoleerd?

☐ Ja ☐ Nee ☒ Niet bekend

Zijn de overige daken van het appartementencomplex tijdens de bouw geïsoleerd?

☐ Ja ☐ Nee ☒ Niet bekend

Zijn de regenwaterafvoeren van het appartement lek of verstopt?

☐ Ja ☒ Nee

Zijn de dakgoten lek of verstopt?

☐ Ja ☒ Nee

Zijn de overige daken van het appartementencomplex tijdens de bouw geïsoleerd?

☐ Ja ☐ Nee ☒ Niet bekend

4. Kozijnen, ramen en deuren

Van welk materiaal zijn de buitenkozijnen gemaakt (bijvoorbeeld hout, kunststof of aluminium of een andersoortig materiaal)?

Wood and PVC

Wanneer zijn de buitenkozijnen, ramen en deuren van het appartement voor het laatst geschilderd?

2021

Is dit gebeurd door een erkend schildersbedrijf?

☒ Ja ☐ Nee

Zo ja, door wie?

Detalis

Functioneren alle scharnieren en sloten in het appartement?

☒ Ja ☐ Nee

Zijn voor alle afsluitbare deuren, ramen etc. sleutels aanwezig?

☒ Ja ☐ Nee

Is er sprake van isolerende beglazing in het appartement?

☒ Ja ☐ Nee

Zo ja, welk type glas (bijvoorbeeld HR, HR+, HR++ of HR+++, zie de glassponning waarin doorgaans staat vermeld welke type glas er is geplaatst)?

HR++

Is er sprake van isolerende beglazing in het gehele appartement?

☐ Ja ☒ Nee

Is er bij de isolerende beglazing sprake van condensvorming tussen het glas (denk aan lekkende ruiten)?

☐ Ja ☒ Nee

5. Vloeren, plafonds en wanden

Is er in het appartement sprake (geweest) van vochtdoorslag of optrekkend vocht op vloeren, plafonds en/of wanden?

☐ Ja ☒ Nee

Is er in het appartement sprake (geweest) van schimmelvorming op de vloeren, plafonds en/of wanden?

☐ Ja ☒ Nee

Zijn er in het appartement (gerepareerde) of (verborgen) scheuren en/of beschadigingen in/aan vloeren, plafonds en/of wanden aanwezig?

☐ Ja ☒ Nee

Hebben zich in het verleden in het appartement problemen voorgedaan met de afwerkingen (bijvoorbeeld loszittend tegelwerk, loslatend behang of spuitwerk, holklinkend of loszittend stucwerk, etc.)?

☐ Ja ☒ Nee

Is er in het appartement sprake (geweest) van gebreken aan de vloerconstructie, zoals scheve, doorbuigende, krakende, beschadigde en/of aangetaste vloerdelen?

☐ Ja ☒ Nee

Is er in het appartement sprake van vloerisolatie?

☒ Ja ☐ Nee ☐ Niet bekend

Zo ja, wanneer heeft de isolatie van de vloer plaatsgevonden en met welk isolatiemateriaal?
2021

Heeft u een certificaat of bewijs van het na-isoleren?

☐ Ja ☒ Nee

Is er sprake van volledige vloerisolatie?

☐ Ja ☒ Nee

6. Fundering, kruipruimte en kelder

Is er in het appartement sprake (geweest) van gebreken aan de fundering?

☐ Ja ☒ Nee ☐ Niet bekend

Is de kruipruimte van het appartement toegankelijk?

☐ Ja ☒ Nee

Is de kruipruimte droog?

☒ Ja ☐ Nee ☐ Meestal

Is er sprake van vochtdoorslag door de kelderwand?

☐ Ja ☒ Nee ☐ Soms

Is de grondwaterstand in de afgelopen jaren waarneembaar gewijzigd of is er sprake van wateroverlast geweest?

☐ Ja ☒ Nee

7. Installaties

Wat voor warmte-installatie(s) is/zijn er aanwezig in het appartement (bijvoorbeeld cv-installatie, WTW-systeem, WKO-systeem, blokverwarming, (hybride) warmtepomp, airconditioning, zonneboiler, elektrische boiler, pelletkachel dan wel een andere installatie)?

central heating system

Is/zijn de installatie(s) eigendom?

☒ Ja ☐ Nee

Merk van de installatie(s):

Remaha

Type(nummer) van de installatie(s):

1

Installatiedatum van de installatie(s):

2021

Op welke datum is/zijn deze installatie(s) voor het laatst onderhouden?

2026

Is het onderhoud uitgevoerd door een erkend bedrijf?

☒ Ja ☐ Nee

Zo ja, door wie?

Mampaey

Zijn er de afgelopen tijd zaken opgevallen ten aanzien van de installatie(s) (bijvoorbeeld de cv-installatie moet meer dan 1 keer per jaar bijgevuld worden of de installatie functioneert niet goed)?

☐ Ja ☒ Nee

Zijn er radiatoren die niet warm worden?

☐ Ja ☒ Nee

Zijn er radiatoren of (water)leidingen die lekken?

☐ Ja ☒ Nee

Zijn er radiatoren of (water)leidingen die ooit zijn bevroren?

☐ Ja ☒ Nee

Heeft u vloerverwarming in het appartement?

☒ Ja ☐ Nee

Zo ja, betreft dit elektrische vloerverwarming, vloerverwarming met warm water of anders?

hot water underfloor heating

Waar bevindt zich de vloerverwarming?

both floors

Zijn er vertrekken die niet (goed) warm worden?

☐ Ja ☒ Nee

Heeft het appartementencomplex zonnepanelen?

☐ Ja ☒ Nee

In welk jaar zijn voor het laatst de aanwezige schoorsteenkanalen/rookgasafvoeren geveegd/gereinigd?

Not known

Wanneer heeft u de aanwezige schoorsteenkanalen voor het laatst gebruikt?

N/A

Is de trek van aanwezige schoorsteenkanalen goed?

☐ Ja ☐ Nee ☒ Niet bekend

Zijn er onderdelen van de elektrische installatie vernieuwd (onder de elektrische installatie wordt verstaan alle elektra leidingen/ schakelaars stopcontacten, meterkast e.d)?

☒ Ja ☐ Nee

Zo ja, wanneer en welke onderdelen?

all in 2021

Zijn er gebreken aan de elektrische installaties?

☐ Ja ☒ Nee

Is er een laadpaal aanwezig voor een elektrische auto?

☐ Ja ☒ Nee

Is er mechanische ventilatie of een soortgelijk systeem aanwezig?

☒ Ja ☐ Nee

Zo ja, functioneert dit systeem naar behoren?

☒ Ja ☐ Nee

Wanneer is dit systeem voor het laatst onderhouden?

2025

Hoe oud is dit systeem ongeveer?

since 2021

Is er een domoticasysteem of een soortgelijk systeem aanwezig (Een domoticasysteem bedient de verwarming, verlichting, verwarming, audio, ventilatie e.d. automatisch)?

☒ Ja ☐ Nee

Zo ja, functioneert dit systeem naar behoren?

☒ Ja ☐ Nee

Hou oud is dit systeem ongeveer?

since 2021

Zijn er rookmelders op ieder verdieping aanwezig?

☒ Ja ☐ Nee

Zo ja, hoe oud zijn de rookmelders ongeveer?

since 2021

8. Sanitair, riolering en keuken

Zijn er in het appartement beschadigingen aan wastafels, douche, bad, toiletten, gootstenen en kranen?

☐ Ja ☒ Nee

Hoe oud is de badkamer ongeveer?

since 2021

Lopen de afvoeren van wastafels, douche, bad, toiletten, gootstenen en kranen in het appartement goed door?

☒ Ja ☐ Nee

Is het appartement aangesloten op het gemeentelijke riool?

☒ Ja ☐ Nee

Zijn er in het appartement gebreken (geweest) aan de riolering, zoals breuken, stankoverlast, lekkages, etc.?

☐ Ja ☒ Nee

Is er een andere voorziening, zoals een septictank, beerput of dergelijk aanwezig?

☐ Ja ☒ Nee ☐ Niet bekend

Van welk jaar dateert de keukenopstelling ongeveer?

since 2021

Van welk jaar dateert de inbouwapparatuur ongeveer?

since 2021

Functioneert alle inbouwapparatuur?

☒ Ja ☐ Nee

Heeft u een kokend water kraan (bijvoorbeeld een Quooker kraan of een soortgelijke kraan)?

☐ Ja ☒ Nee

9. Diversen

Wat is het bouwjaar van het appartement?

1895, fully renovated in 2021

Zijn er asbesthoudende materialen in het appartement aanwezig (bijvoorbeeld asbest zeil, een asbestplaat die onder en/of achter de CV ketel is geplaatst, asbesthoudend isolatiemateriaal om de verwarmingsbuis, asbesthoudend koord bij oude cv-ketels/gaskachels, asbestgolfplaten e.d.)?

☐ Ja ☒ Nee ☐ Niet bekend

Blijft er in het appartement zeil achter, al dan niet vastgelijmd, dat is aangeschaft tussen 1955 en 1982?

☐ Ja ☒ Nee ☐ Niet bekend

Is er sprake van loden leidingen in het appartement?

☐ Ja ☒ Nee ☐ Niet bekend

Is er een Japanse duizendknoop aanwezig in de (gemeenschappelijke)tuin? (Een Japanse duizendknoop is een exotische plant, welke moeilijk te verwijderen is. De sterke wortelstokken en stengels van de Japanse duizendknoop zijn in staat om schade te veroorzaken aan gebouwen, leidingen en wegen)

☐ Ja ☒ Nee ☐ Niet bekend

Heeft u elders lekkages gehad (dus los van het dak/ sanitair/ riolering)?

☐ Ja ☒ Nee ☐ Niet bekend

Is de grond van het appartementencomplex verontreinigd?

☐ Ja ☒ Nee ☐ Niet bekend

Is er een olietank aanwezig of aanwezig geweest?

☐ Ja ☒ Nee ☐ N.v.t.

Is er sprake van overlast door ongedierte in of (rond)om het appartement (denk aan muizen, ratten, kakkerlakken, etc.)?

☐ Ja ☒ Nee

Is het appartement aangetast door houtworm, boktor, ander ongedierte of zwam?

☐ Ja ☒ Nee ☐ Niet bekend

Is er in het appartement sprake van chlorideschade (betonrot) (betonrot komt vooral voor in kruipruimtes van panden gebouwd tussen 1965 en 1981 die voorzien zijn van betonnen vloerelementen van het merk Kwaaitaal of Manta. Ook andere beton- elementen - bijvoorbeeld balkons - kunnen aangetast zijn)?

☐ Ja ☒ Nee ☐ Niet bekend

Hebben er in het appartement verbouwingen en/of bijbouwingen plaatsgevonden?

☒ Ja ☐ Nee

Zo ja, welke ver-/bijbouwingen, in welk jaartal en door welk bedrijf zijn deze uitgevoerd?

2021 Steengoed & Detalis

Zijn er in het appartement verbouwingen of uitbreidingen uitgevoerd zonder daartoe benodigde omgevingsvergunning (voorheen bouwvergunning)?

☐ Ja ☒ Nee ☐ Niet bekend

Zijn er verbouwingen of uitbreidingen uitgevoerd zonder daartoe benodigde toestemming van de VvE?

☐ Ja ☒ Nee

Is er sprake van glasvezel internet?

☐ Ja ☒ Nee ☐ Niet bekend

Bent u in het bezit van een definitief energieprestatiecertificaat/energielabel?

☒ Ja ☐ Nee

Zo ja, welke label?

A

10. Vaste lasten

Hoeveel betaalde u voor de laatste aanslag onroerendezaakbelasting?

495.3

Belastingjaar:

2026

Wat is de WOZ-waarde?

570000

Peiljaar:

2025

Hoeveel betaalde u voor de laatste aanslag waterschapslasten?

-

Belastingjaar:

-

Hoeveel betaalde u voor de laatste aanslag gemeentelijke belastingen (zoals rioolheffing en afvalstoffenheffing e.d.)?

520.8

Belastingjaar:

2026

Welke voorschotbedragen betaalt u maandelijks aan de nutsbedrijven voor gas?

128

Welke voorschotbedragen betaalt u maandelijks aan de nutsbedrijven voor elektra?

70

Welke voorschotbedragen betaalt u maandelijks aan de nutsbedrijven voor water?

29

Welke voorschotbedragen betaalt u maandelijks aan de nutsbedrijven voor stadsverwarming?

-

Welke voorschotbedragen betaalt u maandelijks aan de nutsbedrijven voor anders, namelijk;

-

Wat is uw jaarverbruik voor gas?

971

Wat is uw jaarverbruik voor elektra?

3118

Wat is uw jaarverbruik voor water?

331

Wat is uw jaarverbruik voor stadsverwarming?

-

Met hoeveel bewoners bewoonde u de woning?

3

Zijn er lease- en/of huurkoopcontracten (bijvoorbeeld keuken, kozijnen, cv-ketel, etc.)?

☐ Ja ☒ Nee

Zijn deze contracten overdraagbaar op de koper? Let op! Veel lease- en huurkoopcontracten zijn niet langer overdraagbaar op een koper. Neem hiervoor contract op met de betreffende leverancier.

☐ Ja ☒ Nee

Is er sprake van erfpacht of opstalrecht

☐ Ja ☒ Nee

Heeft u alle gemeentelijke belastingen die u verschuldigd bent al betaald?

☒ Ja ☐ Nee

Zijn er variabele bedragen voor gemeenschappelijke poorten, inritten of terreinen?

☐ Ja ☒ Nee

Heeft u, om in de straat te parkeren, een parkeervergunning nodig?

☒ Ja ☐ Nee

Wat zijn de kosten voor deze parkeervergunning(en) per jaar?

Not known

Hoeveel parkeervergunningen kunnen er maximaal worden aangevraagd?

Not known

11. Garanties

Zijn er lopende onderhoudscontracten en/of garantieregelingen overdraagbaar aan de koper (zoals dakbedekking, cv-installatie, dubbele beglazing, etc.)?

☐ Ja ☒ Nee

12. De VvE en onderlinge verhoudingen

Is de VvE ingeschreven in het Handelsregister (Kamer van koophandel)?

☒ Ja ☐ Nee

Inschrijvingsnummer Kamer van Koophandel:

Not known

Uit hoeveel appartementsrechten bestaat de VvE?

5

Is er een eigenaar met 50% of meer dan 50% van het aantal stemmen?

☐ Ja ☒ Nee

Brukdeel van het aandeel in het appartementencomplex: (woning, berging, parkeerplaats)

17.2%

Aantal stemmen voor dit appartement

1

13. De bestuurder(s) ('het bestuur')

Is er een professionele bestuurder?

☒ Ja ☐ Nee

14. De vergadering van eigenaars

Wordt er ten minste eenmaal per jaar vergaderd?

☒ Ja ☐ Nee

Zijn er notulen en/of schriftelijke besluiten en actielijsten van de laatste twee vergaderingen beschikbaar?

☒ Ja ☐ Nee

Lopen er procedures tot vernietiging van besluiten?

☐ Ja ☒ Nee

15. Verzekeringen

Is er een collectieve opstalverzekering?

☒ Ja ☐ Nee

Is daar een 'appartementenclausule' in opgenomen?

No

Is er een collectieve wettelijke aansprakelijkheidsverzekering?

No

16. Het reservefonds, meerjarenonderhoudsplan (MJOP) en bijdrage VvE

Is er een reservefonds?

☒ Ja ☐ Nee

Hoe hoog is het reservefonds en wat is de peildatum?

Not known

Is er een meerjarenonderhoudsplan aanwezig?

☒ Ja ☐ Nee

Hoe oud is het meerjarenonderhoudsplan en welke periode bestrijkt het plan?

2021

Zo nee, hoe wordt vastgesteld wat moet worden gereserveerd voor groot onderhoud?

N/A

Te betalen maandelijkse bijdrage waarvan exploitatiekosten:

N/A

Te betalen maandelijkse bijdrage waarvan reservering voor onderhoud:

155

Te betalen maandelijkse bijdrage waarvan stookkosten (voorschot):

N/A

Zijn er eenmalige en/of incidentele bijdragen verschuldigd?

☐ Ja ☒ Nee

Zijn alle aan de VvE verschuldigde bedragen betaald?

☒ Ja ☐ Nee

17. Nadere informatie (overige zaken die de koper naar uw mening moet weten):

Opmerkingen:

N/A

Lijst van Zaken

Betreft: Schiekade 628 B 2032 AK Rotterdam

Voor de onderstaande zaken -ongeacht of ze roerend dan wel onroerend zijn- geldt dat ze soms wel en soms niet in de woning achterblijven. De lijst is bedoeld om duidelijkheid te scheppen om discussies achteraf te voorkomen.

Let op! Indien er geen duidelijkheid bestaat omtrent een zaak en/of indien er geen nadere afspraken zijn gemaakt over een zaak betekent dit dat de betreffende zaak wordt meegenomen door verkoper en dus niet achterblijft in de woning.

	Blijft achter	Gaat mee	Kan worden overgenomen	N.v. t.
Verlichting, te weten:				
Inbouwspots/dimmers	<input type="radio"/>	<input type="radio"/>	<input type="radio"/>	<input checked="" type="radio"/>
Opbouwspots/armaturen/lampen/dimmers	<input checked="" type="radio"/>	<input type="radio"/>	<input type="radio"/>	<input type="radio"/>
Losse (hang) lampen	<input type="radio"/>	<input checked="" type="radio"/>	<input type="radio"/>	<input type="radio"/>
(Losse) kasten, legplanken, te weten:				
Inbouwkasten	<input type="radio"/>	<input type="radio"/>	<input type="radio"/>	<input checked="" type="radio"/>
Losse kasten	<input type="radio"/>	<input checked="" type="radio"/>	<input type="radio"/>	<input type="radio"/>
Legplanken	<input checked="" type="radio"/>	<input type="radio"/>	<input type="radio"/>	<input type="radio"/>
Raamdecoratie/zonwering binnen, te weten:				
Gordijnrails	<input checked="" type="radio"/>	<input type="radio"/>	<input type="radio"/>	<input type="radio"/>
Gordijnen	<input type="radio"/>	<input checked="" type="radio"/>	<input type="radio"/>	<input type="radio"/>

	Blijft achter	Gaat mee	Kan worden overgenomen	N.v. t.
Overgordijnen	<input type="radio"/>	<input checked="" type="radio"/>	<input type="radio"/>	<input type="radio"/>
Vitrages	<input type="radio"/>	<input checked="" type="radio"/>	<input type="radio"/>	<input type="radio"/>
Rolgordijnen	<input type="radio"/>	<input type="radio"/>	<input type="radio"/>	<input checked="" type="radio"/>
Lamellen	<input type="radio"/>	<input type="radio"/>	<input type="radio"/>	<input checked="" type="radio"/>
Jaloezieën	<input checked="" type="radio"/>	<input type="radio"/>	<input type="radio"/>	<input type="radio"/>
(Losse) horren/rolhorren	<input checked="" type="radio"/>	<input type="radio"/>	<input type="radio"/>	<input type="radio"/>
Vloerdecoratie, te weten:				
Vloerbedekking	<input type="radio"/>	<input type="radio"/>	<input type="radio"/>	<input checked="" type="radio"/>
Parketvloer	<input checked="" type="radio"/>	<input type="radio"/>	<input type="radio"/>	<input type="radio"/>
Houten vloer(delen)	<input type="radio"/>	<input type="radio"/>	<input type="radio"/>	<input checked="" type="radio"/>
Laminaat	<input checked="" type="radio"/>	<input type="radio"/>	<input type="radio"/>	<input type="radio"/>
Plavuizen	<input checked="" type="radio"/>	<input type="radio"/>	<input type="radio"/>	<input type="radio"/>
(Voorzet) openhaard met toebehoren, te weten:				
Allesbrander	<input type="radio"/>	<input type="radio"/>	<input type="radio"/>	<input checked="" type="radio"/>
Houtkachel	<input type="radio"/>	<input type="radio"/>	<input type="radio"/>	<input checked="" type="radio"/>
(Gas)kachels	<input type="radio"/>	<input type="radio"/>	<input type="radio"/>	<input checked="" type="radio"/>

	Blijft achter	Gaat mee	Kan worden overgenomen	N.v. t.
Designradiator(en)	<input type="radio"/>	<input type="radio"/>	<input type="radio"/>	<input checked="" type="radio"/>
Radiatorafwerking	<input type="radio"/>	<input type="radio"/>	<input type="radio"/>	<input checked="" type="radio"/>
Overige, te weten:				
Spiegelwanden	<input type="radio"/>	<input type="radio"/>	<input type="radio"/>	<input checked="" type="radio"/>
Schilderij ophangstelsysteem	<input type="radio"/>	<input type="radio"/>	<input type="radio"/>	<input checked="" type="radio"/>
Keuken (inbouw)apparatuur, te weten:				
Keukenblok (met bovenkasten)	<input checked="" type="radio"/>	<input type="radio"/>	<input type="radio"/>	<input type="radio"/>
Kookplaat	<input checked="" type="radio"/>	<input type="radio"/>	<input type="radio"/>	<input type="radio"/>
(Gas) fornuis	<input type="radio"/>	<input type="radio"/>	<input type="radio"/>	<input checked="" type="radio"/>
Afzuigkap	<input checked="" type="radio"/>	<input type="radio"/>	<input type="radio"/>	<input type="radio"/>
Magnetron	<input type="radio"/>	<input type="radio"/>	<input type="radio"/>	<input checked="" type="radio"/>
Combi-oven/combimagnetron	<input checked="" type="radio"/>	<input type="radio"/>	<input type="radio"/>	<input type="radio"/>
Koelkast	<input type="radio"/>	<input type="radio"/>	<input type="radio"/>	<input checked="" type="radio"/>
Vriezer	<input type="radio"/>	<input type="radio"/>	<input type="radio"/>	<input checked="" type="radio"/>
Koel-vriescombinatie	<input checked="" type="radio"/>	<input type="radio"/>	<input type="radio"/>	<input type="radio"/>
Vaatwasser	<input checked="" type="radio"/>	<input type="radio"/>	<input type="radio"/>	<input type="radio"/>

	Blijft achter	Gaat mee	Kan worden overgenomen	N.v. t.
Quooker	<input type="radio"/>	<input type="radio"/>	<input type="radio"/>	<input checked="" type="radio"/>
Koffiezetapparaat	<input type="radio"/>	<input checked="" type="radio"/>	<input type="radio"/>	<input type="radio"/>
Keukenaccessories, te weten:				
Toilet met de volgende toebehoren:				
Toilet	<input checked="" type="radio"/>	<input type="radio"/>	<input type="radio"/>	<input type="radio"/>
Toiletrolhouder	<input type="radio"/>	<input checked="" type="radio"/>	<input type="radio"/>	<input type="radio"/>
Toiletborstel(houder)	<input type="radio"/>	<input checked="" type="radio"/>	<input type="radio"/>	<input type="radio"/>
Fontein	<input checked="" type="radio"/>	<input type="radio"/>	<input type="radio"/>	<input type="radio"/>
Badkamer met de volgende toebehoren:				
Ligbad	<input checked="" type="radio"/>	<input type="radio"/>	<input type="radio"/>	<input type="radio"/>
Jacuzzi/whirlpool	<input type="radio"/>	<input type="radio"/>	<input type="radio"/>	<input checked="" type="radio"/>
Douche (cabine/scherm)	<input checked="" type="radio"/>	<input type="radio"/>	<input type="radio"/>	<input type="radio"/>
Stoomdouche (cabine)	<input type="radio"/>	<input type="radio"/>	<input type="radio"/>	<input checked="" type="radio"/>
Wastafel	<input checked="" type="radio"/>	<input type="radio"/>	<input type="radio"/>	<input type="radio"/>
Wastafelmeubel	<input checked="" type="radio"/>	<input type="radio"/>	<input type="radio"/>	<input type="radio"/>
Planchet	<input type="radio"/>	<input type="radio"/>	<input type="radio"/>	<input checked="" type="radio"/>

	Blijft achter	Gaat mee	Kan worden overgenomen	N.v. t.
Toiletkast	<input checked="" type="radio"/>	<input type="radio"/>	<input type="radio"/>	<input type="radio"/>
Toilet	<input checked="" type="radio"/>	<input type="radio"/>	<input type="radio"/>	<input type="radio"/>
Toiletrolhouder	<input type="radio"/>	<input checked="" type="radio"/>	<input type="radio"/>	<input type="radio"/>
Toiletborstel(houder)	<input type="radio"/>	<input checked="" type="radio"/>	<input type="radio"/>	<input type="radio"/>

Sauna met de volgende toebehoren:

--	--	--	--	--

Exterieur/Installaties/Veiligheid/Energiebesparing

Schotel/antenne	<input type="radio"/>	<input type="radio"/>	<input type="radio"/>	<input checked="" type="radio"/>
Brievenbus	<input checked="" type="radio"/>	<input type="radio"/>	<input type="radio"/>	<input type="radio"/>
Kluis	<input type="radio"/>	<input type="radio"/>	<input type="radio"/>	<input checked="" type="radio"/>
(Voordeur)bel	<input checked="" type="radio"/>	<input type="radio"/>	<input type="radio"/>	<input type="radio"/>
Alarminstallatie	<input type="radio"/>	<input type="radio"/>	<input type="radio"/>	<input checked="" type="radio"/>
(Veiligheids)sloten en overige inbraakpreventie	<input type="radio"/>	<input type="radio"/>	<input type="radio"/>	<input checked="" type="radio"/>
Rookmelders	<input checked="" type="radio"/>	<input type="radio"/>	<input type="radio"/>	<input type="radio"/>
(Klok)thermostaat	<input checked="" type="radio"/>	<input type="radio"/>	<input type="radio"/>	<input type="radio"/>
Airconditioning	<input type="radio"/>	<input type="radio"/>	<input type="radio"/>	<input checked="" type="radio"/>

Warmwatervoorziening, te weten:

	Blijft achter	Gaat mee	Kan worden overgenomen	N.v. t.
Via CV-installatie	<input checked="" type="radio"/>	<input type="radio"/>	<input type="radio"/>	<input type="radio"/>
Boiler	<input type="radio"/>	<input type="radio"/>	<input type="radio"/>	<input checked="" type="radio"/>
Geiser	<input type="radio"/>	<input type="radio"/>	<input type="radio"/>	<input checked="" type="radio"/>
Screens	<input type="radio"/>	<input type="radio"/>	<input type="radio"/>	<input checked="" type="radio"/>
Rolluiken	<input type="radio"/>	<input type="radio"/>	<input type="radio"/>	<input checked="" type="radio"/>
Zonwering buiten	<input checked="" type="radio"/>	<input type="radio"/>	<input type="radio"/>	<input type="radio"/>
Isolatievoorzieningen (voorzetramen/radiatorfolie etc), te weten:				
Via CV-installatie	<input checked="" type="radio"/>	<input type="radio"/>	<input type="radio"/>	<input type="radio"/>
Boiler	<input type="radio"/>	<input type="radio"/>	<input type="radio"/>	<input checked="" type="radio"/>
Geiser	<input type="radio"/>	<input type="radio"/>	<input type="radio"/>	<input checked="" type="radio"/>
Screens	<input type="radio"/>	<input type="radio"/>	<input type="radio"/>	<input checked="" type="radio"/>
Rolluiken	<input type="radio"/>	<input type="radio"/>	<input type="radio"/>	<input checked="" type="radio"/>
Zonwering buiten	<input checked="" type="radio"/>	<input type="radio"/>	<input type="radio"/>	<input type="radio"/>
Inrichting tuin, te weten:				
Tuinaanleg/bestrating	<input checked="" type="radio"/>	<input type="radio"/>	<input type="radio"/>	<input type="radio"/>
Beplanting	<input checked="" type="radio"/>	<input type="radio"/>	<input type="radio"/>	<input type="radio"/>

	Blijft achter	Gaat mee	Kan worden overgenomen	N.v. t.
Verlichting/installaties				
Buitenverlichting	<input checked="" type="radio"/>	<input type="radio"/>	<input type="radio"/>	<input type="radio"/>
Tijd- of schemerschakelaar/bewegingsmelder	<input type="radio"/>	<input type="radio"/>	<input type="radio"/>	<input checked="" type="radio"/>
Elektrische terrasverwarmers	<input checked="" type="radio"/>	<input type="radio"/>	<input type="radio"/>	<input type="radio"/>
Bebouwing				
Tuinhuis/buitenberging	<input type="radio"/>	<input type="radio"/>	<input type="radio"/>	<input checked="" type="radio"/>
Kasten/werkbank in tuinhuis/berging	<input checked="" type="radio"/>	<input type="radio"/>	<input type="radio"/>	<input type="radio"/>
(Broei)kas	<input type="radio"/>	<input type="radio"/>	<input type="radio"/>	<input checked="" type="radio"/>
Overig				
(Sier)hek	<input checked="" type="radio"/>	<input type="radio"/>	<input type="radio"/>	<input type="radio"/>
Vlaggenmast(houder)	<input type="radio"/>	<input type="radio"/>	<input type="radio"/>	<input checked="" type="radio"/>
Geen eigendoms zaken				
CV	<input checked="" type="radio"/>	<input type="radio"/>	<input type="radio"/>	<input type="radio"/>
Boiler	<input type="radio"/>	<input type="radio"/>	<input type="radio"/>	<input checked="" type="radio"/>
Zonnepanelen	<input type="radio"/>	<input type="radio"/>	<input type="radio"/>	<input checked="" type="radio"/>

Schiekade 628 B

www.schiekade628b.nl



Dutch Brokers Makelaardij

Wilhelminaweg 38
3441 XC, Woerden

dutchbrokersmakelaardij.nl
+31(0)30 630 82 45

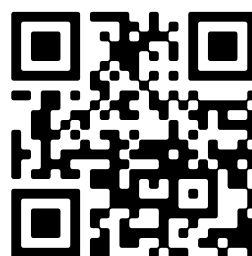

Scan Mij!